異常気象時通行規制区間及び道路通行規制基準図

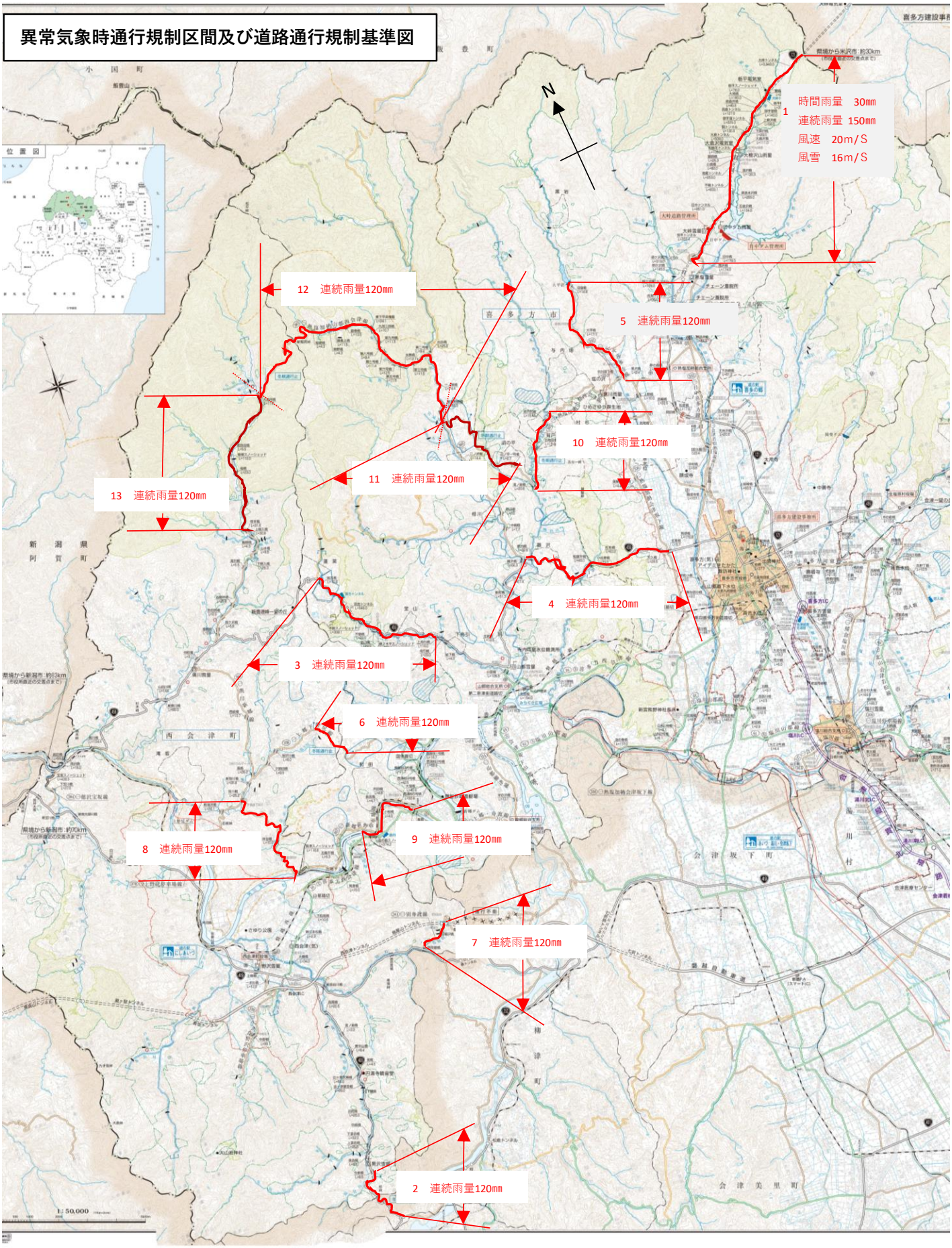

異常気象時通行規制区間及び道路通行規制基準

図面対照番号	路線名	担当事務所名	規制区間 自 郡市 町村字 至 郡市 町村字	延長(km)	交通量 台／日	規制基準 規制基準値(mm) 通行注意 時間雨量 連続雨量	規制基準 規制基準値(mm) 通行止 時間雨量 連続雨量	規制基準 気象等観測所	危険内容	迂回路	道路情報板	道路モニター	前年度通行止実績 回数	前年度通行止実績 延時間	指定年度	備考 道路交通遮断装置
道路種別 一般国道													福島県			
1	1 2 1 号	大峠・日中総合管理事務所	喜多方市熱塩加納町熱塩字上原 喜多方市熱塩加納町熱塩字大桧沢山	9.5	2,731	な し	30 150 風速 20m/s 風雪 16m/s	大峠・日中総合管理事務所（道） 大桧沢山雨量観測所（河）	落石崩壊、風雪による視界不良、強風による走行障害	（国）４９号 （国）１１５号 （国）１３号	C-1				H 4	遮断装置N=1 要対策N=1
2	4 0 0 号	宮下土木・喜多方建設事務所	河沼郡柳津町大字飯谷字柏木平 耶麻郡西会津町大字下谷	2.7	473	な し	120	宮下発電所（他） 宮下土木事務所（河） 西会津町役場(他)	落 石 崩 壊	（国）４９号 （国）２５２号	C-1	1			S49	冬期通行止 遮断装置N=1 要対策N=2
3	4 5 9 号	喜多方建設事務所	喜多方市山都町蓬莱 喜多方市山都町蓬莱	7.8	641	な し	120	山都総合支所（他） 寺内雨量観測所（河）	落 石 崩 壊	な し	C-2	1			S49	要対策N=2
4	4 5 9 号	喜多方建設事務所	喜多方市山都町相川 喜多方市上三宮大字吉川	7.8	1,208	な し	120	喜多方監視局（河） 山都総合支所（他） 寺内雨量観測所（河）	落 石 崩 壊	な し	C-2	1			S49	要対策N=0
国道計			4 区間	27.8												
道路種別 一般県道（一般都道、一般道道、一般府道）													福島県			
5	大 平 喜 多 方 線	喜多方建設事務所	喜多方市熱塩加納町米岡 喜多方市熱塩加納町大平	3.2	1,134	な し	120	日中ダム （他） 宮川雨量観測所（河）	落 石 崩 壊	な し	C-1				S49	要対策N=2
6	上 郷 下 野 尻 線	喜多方建設事務所	喜多方市高郷町磐見 耶麻郡西会津町大字富士	2.3	1,059	な し	120	上野尻発電所(他)	落 石 崩 壊	な し	C-2				S49	冬期通行止
7	別 舟 渡 線	喜多方建設事務所	耶麻郡西会津町大字東松字谷地 耶麻郡西会津町大字東松字鳥屋	1.6	1,143	な し	120	西会津町役場(他)	落 石 崩 壊	な し					H10	冬期通行止 要対策N=1
8	新 郷 萩 野 （ 停 ） 線	喜多方建設事務所	西会津町大字笹川字樺山 喜多方市高郷町揚津字大松山	6.1	463	な し	120	山郷発電所（他）	落 石 崩 壊	な し	C-1				S49	要対策N=3
9	新 郷 萩 野 （ 停 ） 線	喜多方建設事務所	喜多方市高郷町揚津字沼田 喜多方市高郷町揚津字滝ノ上	2.9	463	な し	120	山郷発電所（他）	冠 水	な し	C-1				S49	
10	熱塩加納山都西会津線	喜多方建設事務所	喜多方市熱塩加納町宮川字林際 喜多方市山都町朝倉字賢谷	3.7	356	な し	120	日中ダム （他） 宮川雨量観測所（河）	落 石 崩 壊	な し					H 5	冬期通行止
11	熱塩加納山都西会津線	喜多方建設事務所	喜多方市山都町朝倉字松出 喜多方市山都町一ノ木字向	5.0	356	な し	120	山都総合支所（他） 寺内雨量観測所（河）	落 石 崩 壊	な し					H 5	冬期通行止 要対策N=1
12	熱塩加納山都西会津線	喜多方建設事務所	喜多方市山都町一ノ木字高野原 耶麻郡西会津町大字飯根字下弥平四郎	14.3	192	な し	120	宮川雨量観測所（河） 寺内雨量観測所（河）	落 石 崩 壊	な し	C-2				H 5	冬期通行止 要対策N=4
13	熱 塩 加 納 山 都 西 会 津	喜多方建設事務所	耶麻郡西会津町大字飯根字下弥平四郎 耶麻郡西会津町大字飯根字牧元	5.8	192	な し	120	宮川雨量観測所（河） 寺内雨量観測所（河）	落 石 崩 壊	な し	C-1				S49	冬期通行止 要対策N=3
一般県道計			9 区間	44.9												