

放射線教育、お任せください！

無料講座

出前講座に専門家 派遣します！

福島県消費生活課では、さまざまな出前授業を行っており、専門家を派遣しております。放射線教育の授業のサポートとして、福島県の子どもたちが放射線について自ら考え、判断していくために、この出前授業を活用してみませんか？私たちの身近にある放射線について、第一線で活躍する大学教授などの専門家が分かりやすく放射線についてお話しします。

内容・時間は、ご要望に応じます！

講師調整・送迎、資料作成も行います
少人数～大規模開催まで対応できます

放射線教育の
授業準備は
どうしよう…



児童・生徒向け（授業・部活動など）

- 放射線・放射能の基礎を学年に合わせて学べます。（小学校1年生から対応可能）
- コミュタン福島等の校外学習に向けての活用ができます。
- 実験・実習を併用することで楽しく学べます。

教職員向け

- 児童・生徒への放射線教育に向けた勉強会
- 学校給食測定の現状について（栄養士・調理員向け）

保護者向け

- PTA教養講座での活用
- 講演会形式だけでなく、座談会方式でも開催可能です。普段気になっていた疑問をお気軽に質問いただけます。

※オンライン開催・複数回実施も可能です（同日複数回も可）。

放射線教育と言われても、
どんな授業をすればよいのか
イメージがわからない…

出前講座の内容例

- 大学教授等専門家による放射能・放射線についての説明
 - ・福島第一原発事故状況とその影響
 - ・食品の放射能測定を通して学ぶ食の安全性
 - ・地球ができたときから存在している身近な放射線
 - ・正しい情報を、正しく理解し、正しく怖がることの大切さ
 - ・放射線による成長過程の子どもへの影響
 - ・福島県産品の放射能検査状況や学校給食の測定状況
- 霧箱の展示

- 放射能・放射線測定器を使った実験・実習
- 県内の農家や流通業者による「食と放射能」に関する取組の説明
- 食品の放射能分析装置の測定実演（学校給食の放射能測定について）
- 消費者庁職員による食品中の放射性物質の基準値の評価と管理の説明
- 経済産業省職員による福島第一原子力発電所廃炉に向けた取組についての説明

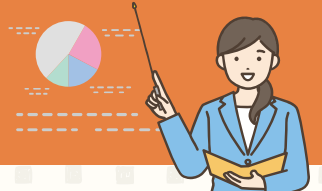

まずはお電話ください!!ご相談のみでもOKです!! (連絡先は裏面参照)
コーディネーターがご要望を伺い、開催まで対応します。

事業名：食と放射能に関する説明事業 主催：福島県生活環境部消費生活課 共催：消費者庁

「食と放射能に関する説明会」申込書



FAX送信先

024-572-6402

下記にご記入の上送信ください。

■申込者・連絡先(必須)

e-mail : setsumei@fukukankyo.jp

団体名 グループ名	ふりがな	ご担当者名	ふりがな
ご住所			
TEL		FAX	
e-mailアドレス			

■希望事項(分かる範囲で構いません)

開催希望日時	第1希望	第2希望	第3希望
	月 日 () 時 分 ~ 時 分	月 日 () 時 分 ~ 時 分	月 日 () 時 分 ~ 時 分
開催場所	施設名 :		
	所在地 :		
参加予定人数	名	年代	<input type="checkbox"/> 10代以下 <input type="checkbox"/> 20代 <input type="checkbox"/> 30代 <input type="checkbox"/> 40代 <input type="checkbox"/> 50代 <input type="checkbox"/> 60代以上
対象者	<input type="checkbox"/> 子(孫)育て世代 <input type="checkbox"/> 児童・生徒・学生 <input type="checkbox"/> 一般 <input type="checkbox"/> その他 ()		
放射能知識	<input type="checkbox"/> 初心者 <input type="checkbox"/> 少し知っている <input type="checkbox"/> 詳しい	外部者参加可否	<input type="checkbox"/> 申込団体者のみ <input type="checkbox"/> 外部者可
説明会希望内容	<input type="checkbox"/> 放射能・放射線の基礎知識 <input type="checkbox"/> 福島の農産物の現状・取組み <input type="checkbox"/> 福島の水産物の現状・取組み <input type="checkbox"/> からだへの影響(大人・子ども) <input type="checkbox"/> 福島第一原発事故について ※複数選択可能です		
	<small>今回の説明会で聞いてみたい、知りたいことをお知らせください</small> <input type="checkbox"/> その他 ()		
追加選択希望内容	<input type="checkbox"/> 子どもから大人まで対応可能な放射能・放射線測定機器を使った実験・実習 <input type="checkbox"/> 機器メーカー技術者による食品の放射能分析装置の測定実演 <input type="checkbox"/> 消費者庁職員による食品中の放射性物質の基準の評価と管理の説明 <input type="checkbox"/> 県内の農家や流通業者による「食と放射能」に関する取組みの説明		
その他	<small>講師の希望 説明会の要望 疑問に思ふ点など ご記入ください</small> ※オンライン(Zoom)開催希望有無・・・ 有 ・ 無		

Webからも

お申込みができます。

<http://www.fukukankyo.jp/>



福島県環境測定・放射能計測協会

検索

お問合せ・お申込先

一般社団法人福島県環境測定・放射能計測協会 事務局

〒960-8132 福島県福島市東浜町22-2

TEL : 024-572-6401

FAX : 024-572-6402

e-mail : setsumei@fukukankyo.jp