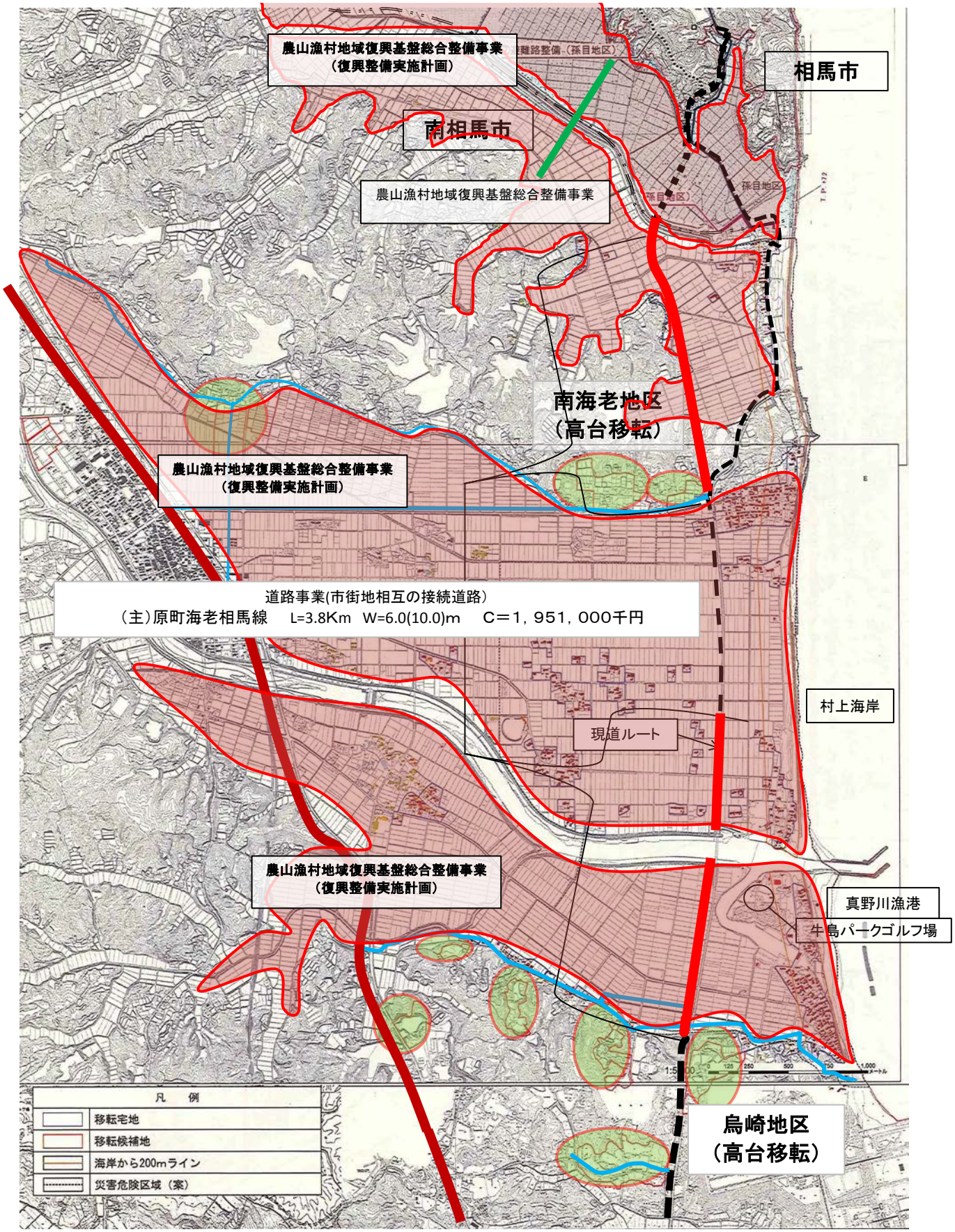
農山漁村地域復興基盤総合整備事業
（復興整備実施計画）
相馬市
南相馬市
農山漁村地域復興基盤総合整備事業
南海老地区
（高台移転）
農山漁村地域復興基盤総合整備事業
（復興整備実施計画）
道路事業(市街地相互の接続道路)
（主）原町海老相馬線　L=3.8Km　W=6.0(10.0)m　C＝1，951，000千円
村上海岸
現道ルート
農山漁村地域復興基盤総合整備事業
（復興整備実施計画）
真野川漁港
牛島パークゴルフ場
烏崎地区
（高台移転）
凡　例
移転宅地
移転候補地
海岸から200mライン
災害危険区域（案）

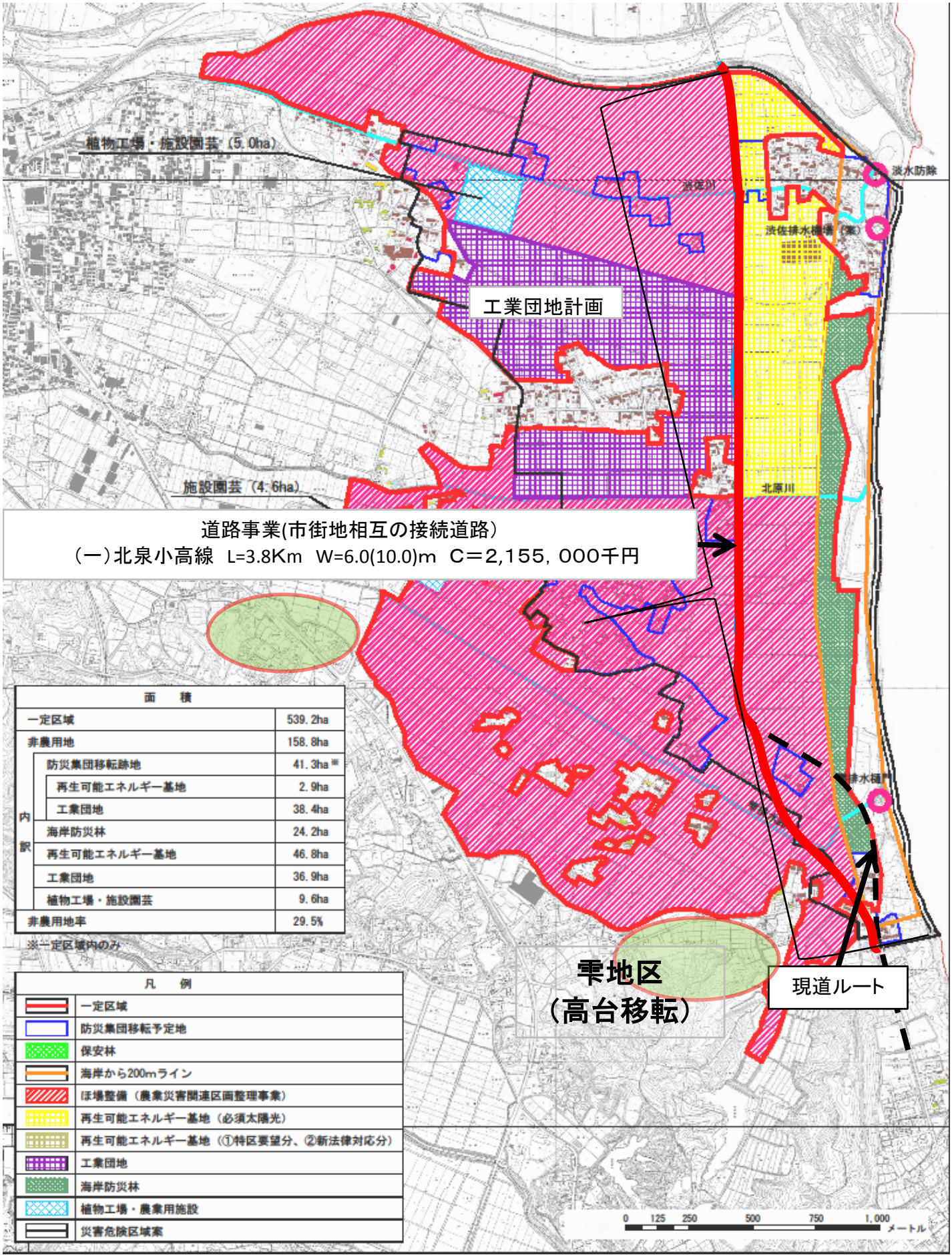

面　積	
一定区域	539.2ha
非農用地	158.8ha
内訳 防災集団移転跡地	41.3ha※
内訳 再生可能エネルギー基地	2.9ha
内訳 工業団地	38.4ha
内訳 海岸防災林	24.2ha
内訳 再生可能エネルギー基地	46.8ha
内訳 工業団地	36.9ha
内訳 植物工場・施設園芸	9.6ha
非農用地率	29.5%

※一定区域内のみ

凡　例
一定区域
防災集団移転予定地
保安林
海岸から200mライン
圃場整備（農業災害関連区画整理事業）
再生可能エネルギー基地（必須太陽光）
再生可能エネルギー基地（①特区要望分、②新法律対応分）
工業団地
海岸防災林
植物工場・農業用施設
災害危険区域案

◆ 福島県相馬港湾建設事務所管内図 ◆