

I 県発注工事の平成24年度入札結果【全体／予定価格250万円超】

資料1

1 部局等別

部局等	件数		合計金額(円)		平均落札率(%)			平均入札参加者数(者)		
	H24	H23	H24	H23	H24	H23	増減	H24	H23	増減
総務部	11	34	248,514,000	375,262,650	96.75	95.81	0.94	2.72	5.00	△2.28
企画調整部	8	8	507,034,500	1,457,275,050	94.78	94.02	0.76	3.87	5.25	△1.38
生活環境部	5	11	333,179,700	316,155,000	98.15	96.56	1.59	1.60	2.54	△0.94
保健福祉部	8	6	87,202,500	40,383,000	97.60	99.13	△1.53	3.12	3.00	0.12
商工労働部	4	14	269,010,000	956,025,000	95.52	94.25	1.27	8.50	5.57	2.93
農林水産部	288	310	19,088,053,110	15,542,321,445	95.52	94.42	1.10	4.70	5.07	△0.37
土木部	1,516	2,029	80,981,220,003	63,946,465,110	94.46	93.99	0.47	5.52	6.70	△1.18
企業局	27	39	3,764,520,900	1,790,086,200	95.08	96.87	△1.79	3.66	2.46	1.20
病院局	6	3	339,171,000	76,356,000	91.75	89.16	2.59	3.66	5.00	△1.34
教育庁	175	143	12,435,125,850	2,414,686,950	96.17	95.97	0.20	5.41	4.53	0.88
警察本部	93	91	1,870,299,795	1,527,313,775	91.60	93.79	△2.19	7.20	9.68	△2.48
総計	2,141	2,688	119,923,331,358	88,442,330,180	94.66	94.20	0.46	5.42	6.38	△0.96

2 方部別

方部	件数		合計金額(円)		平均落札率(%)			平均入札参加者数(者)		
	H24	H23	H24	H23	H24	H23	増減	H24	H23	増減
県北	293	398	12,776,514,660	9,933,126,365	93.76	93.83	△0.07	6.15	6.67	△0.52
県中	348	559	12,898,523,400	13,520,792,125	93.48	94.73	△1.25	5.03	6.06	△1.03
県南	213	285	8,116,482,780	6,156,530,125	94.14	93.97	0.19	4.15	5.46	△1.31
会津若松	246	291	7,318,096,800	7,734,525,540	93.53	91.81	1.72	4.65	7.25	△2.60
喜多方	165	183	5,090,185,938	3,774,461,880	90.99	90.98	0.01	5.27	8.67	△3.40
南会津	180	221	9,082,302,180	8,929,029,690	97.11	95.63	1.48	4.12	4.62	△0.50
相双	293	297	32,915,524,425	19,289,789,820	96.94	96.43	0.53	7.44	6.69	0.74
いわき	392	439	31,407,320,175	18,635,609,840	96.19	94.81	1.38	5.47	6.12	△0.65
複数方部	11	15	318,381,000	468,464,795	90.11	94.05	△3.94	7.27	10.60	△3.33
総計	2,141	2,688	119,923,331,358	88,442,330,180	94.66	94.20	0.46	5.42	6.38	△0.96

3 契約方法別

契約方法	件数		合計金額(円)		平均落札率(%)			平均入札参加者数(者)		
	H24	H23	H24	H23	H24	H23	増減	H24	H23	増減
一般競争入札	1		2,412,039,000		82.85			11.00		
条件付一般競争入札	1,300	1,253	44,239,354,143	35,835,351,290	92.94	91.85	1.09	3.58	5.64	△2.06
随意契約	840	1,435	73,271,938,215	52,606,978,890	97.33	96.35	0.98	8.25	7.02	1.22
総計	2,141	2,688	119,923,331,358	88,442,330,180	94.66	94.20	0.46	5.42	6.38	△0.96

4 工種別

工種	件数		合計金額(円)		平均落札率(%)			平均入札参加者数(者)		
	H24	H23	H24	H23	H24	H23	増減	H24	H23	増減
一般土木工事	1,022	1,273	72,315,593,733	46,511,874,080	95.85	94.71	1.15	5.50	6.02	△0.52
舗装工事	395	670	13,780,749,045	13,051,439,995	92.28	93.34	△1.06	5.67	7.50	△1.83
建築工事	164	170	13,710,650,100	4,556,981,780	96.82	95.71	1.11	4.85	4.29	0.56
電気設備工事	135	120	3,522,509,550	2,471,711,550	91.69	93.24	△1.55	7.25	9.35	△2.10
暖冷房衛生設備工事	101	76	2,252,335,050	1,673,517,300	95.61	95.71	△0.10	4.47	4.81	△0.34
鋼橋上部工事	13	24	2,125,987,500	2,321,014,500	91.38	89.91	1.47	3.00	4.00	△1.00
PC橋上部工事	22	9	1,622,890,500	648,795,000	90.82	90.81	0.01	5.18	3.55	1.63
しゅんせつ工事	1	3	211,050,000	518,700,000	88.01	95.85	△7.84	4.00	4.66	△0.66
塗装工事	42	52	700,705,530	665,064,855	90.54	89.81	0.73	7.52	12.78	△5.26
法面処理工事	110	112	3,831,267,825	2,942,583,750	92.64	91.58	1.06	5.49	7.50	△2.01
上・下水道工事	6	25	357,787,500	2,283,477,000	98.23	96.99	1.24	4.50	2.35	2.15
消雪工事	22	18	910,767,900	657,528,900	96.07	96.75	△0.68	3.22	3.05	0.17
機械設備工事	69	98	2,901,857,700	9,030,974,400	96.49	97.35	△0.86	2.98	3.13	△0.15
通信設備工事	24	28	1,325,688,000	911,080,800	95.38	93.67	1.71	3.08	4.92	△1.84
造園工事	6	2	142,705,500	28,690,620	94.71	88.04	7.55	3.66	4.50	△1.10
さく井工事	9	8	210,785,925	168,895,650	94.28	93.51	0.77	3.33	3.25	0.08
総計	2,141	2,688	119,923,331,358	88,442,330,180	94.66	94.20	0.46	5.42	6.38	△0.96

5 金額別

金額	件数		合計金額(円)		平均落札率(%)			平均入札参加者数(者)		
	H24	H23	H24	H23	H24	H23	増減	H24	H23	増減
5百万円未満	164	402	621,235,335	1,522,465,865	95.25	95.16	0.09	4.53	5.87	△1.34
1千万円未満	343	617	2,535,516,270	4,519,007,380	94.42	94.55	△0.13	5.25	6.98	△1.73
3千万円未満	801	1,003	14,907,775,713	17,713,715,120	94.15	93.86	0.29	5.34	6.33	△0.99
5千万円未満	295	286	11,327,570,205	11,097,032,520	94.33	93.76	0.57	4.22	5.84	△1.62
1億円未満	256	201	18,015,994,080	13,897,730,100	95.00	93.56	1.44	5.27	5.94	△0.67
2億円未満	143	111	20,158,889,415	15,184,793,820	95.31	94.37	0.94	6.87	6.80	0.07
3億円未満	73	40	18,589,681,215	9,972,777,990	96.87	94.83	2.04	8.56	8.27	0.29
5億円未満	54	20	21,376,406,625	7,979,468,385	97.30	93.88	3.42	9.83	8.35	1.48
10億円未満	7	6	4,727,593,500	3,792,789,000	95.34	92.53	2.81	3.00	2.00	1.00
19億4千万円未満	4	2	5,250,630,000	2,762,550,000	94.78	89.72	5.06	3.25	3.00	0.25
19億4千万円以上	1		2,412,039,000		82.85		82.85	11.00		11.00
総計	2,141	2,688	119,923,331,358	88,442,330,180	94.66	94.20	0.46	5.42	6.38	△0.96

※ 予定価格250万円以下の工事

件数	265
合計金額(円)	389,088,298
平均落札率(%)	96.51

6 月別

月別	H24. 4	H24. 5	H24. 6	H24. 7	H24. 8	H24. 9
件数	91	91	154	212	239	287
合計金額(円)	6,869,828,595	6,764,189,670	5,844,490,470	7,889,502,810	15,527,665,125	19,390,743,645
平均落札率(%)	94.55	94.93	95.00	93.42	94.39	94.31
平均入札参加者数(者)	6.48	7.24	6.55	5.22	5.11	5.74

月別	H24. 10	H24. 11	H24. 12	H25. 1	H25. 2	H25. 3
件数	313	201	170	111	126	146
合計金額(円)	14,798,606,130	7,197,512,385	9,969,488,655	4,225,071,900	8,120,355,180	13,325,876,793
平均落札率(%)	94.57	95.46	94.72	94.28	95.19	95.93
平均入札参加者数(者)	4.95	4.66	4.50	4.18	6.15	5.99

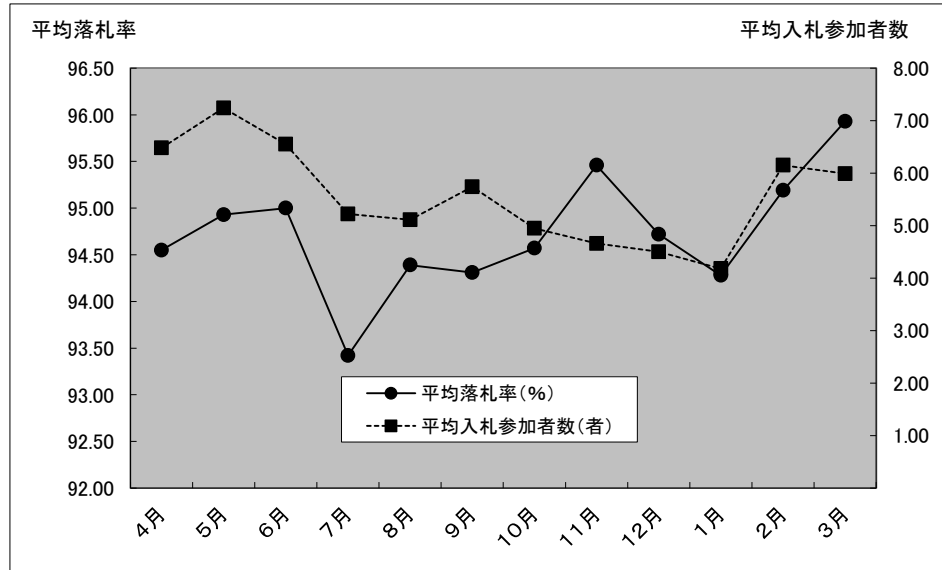

7 落札率別割合

落札率	件数		合計金額(円)		件数割合(%)		平均入札参加者数(者)	
	H24	H23	H24	H23	H24	H23	H24	H23
95%以上	1,242	1,368	82,391,425,305	46,433,803,695	58.01	50.93	5.45	5.90
90%以上95%未満	337	579	11,198,257,665	14,680,552,320	15.74	21.52	4.59	6.74
85%以上90%未満	561	664	23,921,609,388	25,510,748,865	26.20	24.68	5.84	7.56
80%以上85%未満	1	6	2,412,039,000	397,290,000	0.05	0.22	11.00	7.33
75%以上80%未満		2		82,425,000		0.07		8.00
70%以上75%未満		4		101,010,000		0.15		7.75
70%未満								
暫定契約		65		1,236,500,300		2.42		1.00
総計	2,141	2,688	119,923,331,358	88,442,330,180	100.00	100.00	5.42	6.38

II 県発注工事の平成24年度入札結果【条件付一般競争入札】

1 方部別

方部	件数		合計金額(円)		平均落札率(%)			平均入札参加者数(者)		
	H24	H23	H24	H23	H24	H23	増減	H24	H23	増減
県北	197	164	6,991,757,640	5,312,674,290	92.51	92.35	0.16	4.81	5.83	△1.02
県中	231	199	7,919,607,150	6,706,035,525	91.41	90.93	0.48	3.58	5.13	△1.55
県南	154	155	4,091,608,920	3,416,017,815	93.13	91.50	1.63	2.99	4.29	△1.30
会津若松	195	222	5,534,026,470	6,495,709,290	92.53	90.66	1.87	3.70	7.12	△3.42
喜多方	155	150	4,623,656,238	2,999,786,790	90.78	90.33	0.45	5.16	8.96	△3.80
南会津	128	152	4,891,783,680	4,433,519,790	96.47	94.41	2.06	1.78	3.03	△1.25
相双	75	35	2,771,769,525	1,397,257,470	95.32	92.85	2.47	2.34	4.85	△2.51
いわき	157	163	7,137,262,020	4,616,826,525	94.31	93.09	1.22	2.81	4.46	△1.65
複数方部	8	13	277,882,500	457,523,795	89.55	93.48	△3.93	6.75	11.38	△4.63
総計	1,300	1,253	44,239,354,143	35,835,351,290	92.94	91.85	1.09	3.58	5.64	△2.06

2 工種別

工種	件数		合計金額(円)		平均落札率(%)			平均入札参加者数(者)		
	H24	H23	H24	H23	H24	H23	増減	H24	H23	増減
一般土木工事	526	594	19,217,363,058	20,066,951,255	93.69	92.36	1.33	2.45	4.13	△1.68
舗装工事	305	267	7,529,717,265	4,672,295,490	91.10	89.90	1.20	4.42	7.14	△2.72
建築工事	78	74	4,079,212,200	1,781,557,680	95.84	94.70	1.14	2.30	4.00	△1.70
電気設備工事	93	74	2,477,155,800	1,351,822,500	91.23	93.02	△1.79	6.76	10.56	△3.80
暖冷房衛生設備工事	71	39	1,389,249,750	410,683,350	95.27	95.03	0.24	3.94	4.17	△0.23
鋼橋上部工事	9	13	1,990,023,000	1,398,621,000	90.11	89.23	0.88	2.66	2.69	△0.03
PC橋上部工事	17	4	1,308,310,500	304,027,500	90.03	88.28	1.75	5.17	3.50	1.67
しゅんせつ工事										
塗装工事	40	48	692,421,030	643,843,305	90.25	89.19	1.06	7.60	13.14	△5.54
法面処理工事	81	77	2,293,207,140	1,577,032,290	91.94	89.85	2.09	4.06	7.38	△3.32
上下水道工事	3	7	244,702,500	1,686,510,000	99.01	93.52	5.49	1.33	1.85	△0.52
消雪工事	17	13	634,481,400	463,908,900	96.16	96.42	△0.26	1.88	2.23	△0.35
機械設備工事	28	14	798,367,500	487,196,850	95.28	93.14	2.14	1.78	3.57	△1.79
通信設備工事	19	20	1,258,656,000	820,982,400	94.56	93.17	1.39	3.47	5.40	△1.93
造園工事	6	2	142,705,500	28,690,620	94.71	88.04	6.67	3.66	4.50	△0.84
さく井工事	7	7	183,781,500	141,228,150	94.78	94.05	0.73	1.71	2.28	△0.57
総計	1,300	1,253	44,239,354,143	35,835,351,290	92.94	91.85	1.09	3.58	5.64	△2.06

3 金額別

金額	件数		合計金額(円)		平均落札率(%)			平均入札参加者数(者)		
	H24	H23	H24	H23	H24	H23	増減	H24	H23	増減
5百万円未満	106	144	401,940,735	549,608,745	94.43	93.31	1.12	3.28	6.54	△3.26
1千万円未満	234	271	1,751,333,220	2,008,561,590	92.94	92.35	0.59	4.20	7.52	△3.32
3千万円未満	546	532	10,217,512,758	9,506,314,295	92.67	91.39	1.28	4.01	5.65	△1.64
5千万円未満	206	157	7,898,415,105	6,175,713,495	92.73	91.66	1.07	2.76	3.81	△1.05
1億円未満	142	99	9,739,926,525	6,873,267,165	93.10	91.22	1.88	2.65	3.43	△0.78
2億円未満	49	36	7,146,243,300	4,957,386,000	93.08	92.17	0.91	2.77	3.22	△0.45
3億円未満	9	8	2,158,380,000	1,837,290,000	94.28	92.50	1.78	2.55	2.12	0.43
5億円未満	4	3	1,487,829,000	1,190,700,000	94.41	88.03	6.38	2.75	2.00	0.75
10億円未満	3	2	1,988,143,500	1,160,460,000	89.84	87.26	2.58	5.33	3.00	2.33
19億4千万円未満	1	1	1,449,630,000	1,576,050,000	86.49	85.26	1.23	5.00	4.00	1.00
総計	1,300	1,253	44,239,354,143	35,835,351,290	92.94	91.85	1.09	3.58	5.64	△2.06

4 地域要件別

地域要件	件数		合計金額(円)		平均落札率(%)			平均入札参加者数(者)		
	H24	H23	H24	H23	H24	H23	増減	H24	H23	増減
管内	300	400	3,880,747,113	5,142,789,590	93.98	92.91	1.07	2.66	4.54	△1.88
隣接三管内	455	472	11,896,915,380	11,421,342,030	92.88	91.55	1.33	3.54	5.91	△2.37
県内	442	312	21,275,335,200	15,394,863,270	92.12	90.68	1.44	4.42	7.17	△2.75
全国	103	69	7,186,356,450	3,876,356,400	93.61	93.04	0.57	2.83	3.33	△0.50
総計	1,300	1,253	44,239,354,143	35,835,351,290	92.94	91.85	1.09	3.58	5.64	△2.06

5 価格競争・総合評価方式別

価格競争・総合評価方式別	件数		合計金額(円)		平均落札率(%)			平均入札参加者数(者)		
	H24	H23	H24	H23	H24	H23	増減	H24	H23	増減
価格競争	682	618	11,823,105,558	7,208,596,880	93.23	92.43	0.80	4.32	7.58	△3.26
総合評価方式	618	635	32,416,248,585	28,626,754,410	92.61	91.28	1.33	2.76	3.76	△1.00
総計	1,300	1,253	44,239,354,143	35,835,351,290	92.94	91.85	1.09	3.58	5.64	△2.06

6 月別

月別	H24. 4	H24. 5	H24. 6	H24. 7	H24. 8	H24. 9
件数	44	32	78	156	172	171
合計金額(円)	1,993,224,555	1,100,340,360	2,078,641,320	4,512,033,015	6,648,572,175	5,346,603,045
平均落札率(%)	91.70	91.67	92.34	92.16	93.26	92.63
平均入札参加者数(者)	3.97	4.37	5.05	4.10	3.79	3.57

月別	H24. 10	H24. 11	H24. 12	H25. 1	H25. 2	H25. 3
件数	212	123	113	77	63	59
合計金額(円)	6,558,358,380	3,558,186,555	4,784,908,905	2,202,102,000	2,677,749,480	2,778,634,353
平均落札率(%)	93.25	94.52	93.11	92.71	93.28	92.51
平均入札参加者数(者)	3.36	2.42	3.18	3.05	3.60	3.64

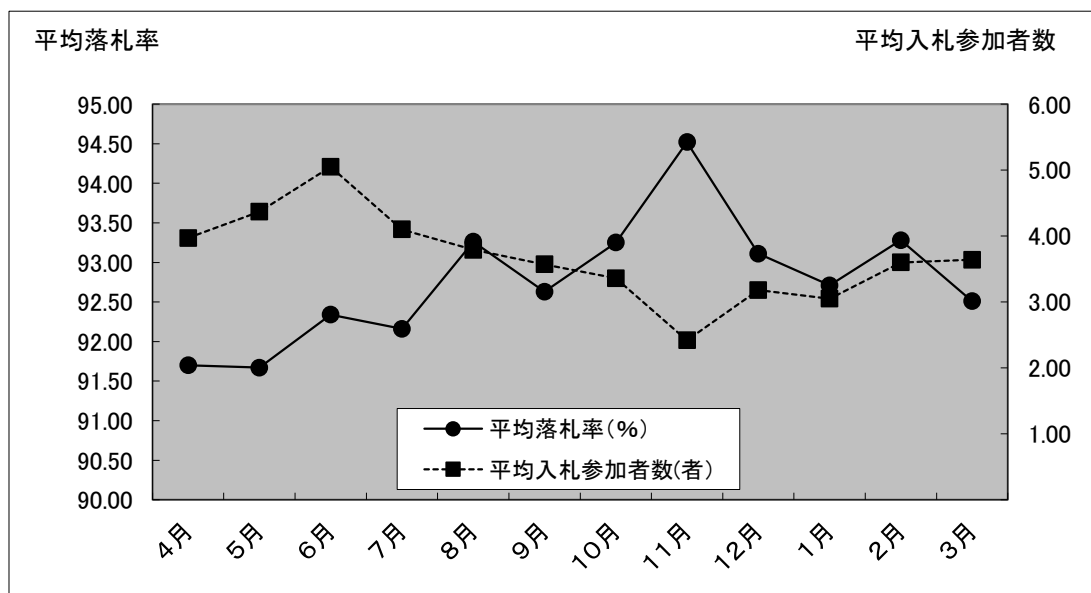

7 落札率別割合

落札率	件数		合計金額(円)		件数割合(%)		平均入札参加者数(者)	
	H24	H23	H24	H23	H24	H23	H24	H23
95%以上	522	328	17,986,000,305	9,005,654,765	40.15	26.18	1.67	2.00
90%以上95%未満	273	356	8,140,707,015	7,822,180,800	21.00	28.41	3.77	6.23
85%以上90%未満	505	565	18,112,646,823	18,626,920,725	38.85	45.09	5.45	7.39
80%以上85%未満		4		380,595,000		0.32		6.50
総計	1,300	1,253	44,239,354,143	35,835,351,290	100.00	100.00	3.58	5.64

*** 県発注工事の平成24年度入札結果【随意契約】**

1 方部別

方部	件数	合計金額(円)	平均落札率(%)	平均参加者数(者)
県北	96	5,784,757,020	96.32	8.90
県中	117	4,978,916,250	97.56	7.89
県南	58	1,612,834,860	97.01	7.13
会津若松	51	1,784,070,330	97.35	8.27
喜多方	10	466,529,700	94.24	7.10
南会津	52	4,190,518,500	98.70	9.88
相双	218	30,143,754,900	97.49	9.19
いわき	235	24,270,058,155	97.45	7.25
複数方部	3	40,498,500	91.61	8.66
総計	840	73,271,938,215	97.33	8.25

2 工種別

工種	件数	合計金額(円)	平均落札率(%)	平均参加者数(者)
一般土木工事	495	50,686,191,675	98.18	8.74
舗装工事	90	6,251,031,780	96.26	9.90
建築工事	86	9,631,437,900	97.70	7.17
電気設備工事	42	1,045,353,750	92.70	8.35
暖冷房衛生設備工事	30	863,085,300	96.41	5.73
鋼橋上部工事	4	135,964,500	94.24	3.75
PC橋上部工事	5	314,580,000	93.53	5.20
しゅんせつ工事	1	211,050,000	88.01	4.00
塗装工事	2	8,284,500	96.18	6.00
法面処理工事	29	1,538,060,685	94.60	9.48
上下水道工事	3	113,085,000	97.74	7.66
消雪工事	5	276,286,500	95.78	7.80
機械設備工事	41	2,103,490,200	97.32	3.80
通信設備工事	5	67,032,000	98.50	1.60
造園工事				
さく井工事	2	27,004,425	92.51	9.00
総計	840	73,271,938,215	97.33	8.25

*** 県発注工事の平成24年度入札結果【不調件数の推移】**

		4月	5月	6月	7月	8月	9月	上半期計
	応札者無し	6	4	26	33	39	53	161
	不調不落件数(a)	14	8	36	51	68	87	264
	契約件数(b)	91	91	154	212	239	287	1,074
	開札件数(a+b)	105	99	190	263	307	374	1,338

		10月	11月	12月	1月	2月	3月	下半期計	年度計
	応札者無し	66	43	40	30	26	17	222	383
	不調不落件数(a)	105	70	63	42	35	38	353	617
	契約件数(b)	313	201	170	111	126	146	1,067	2,141
	開札件数(a+b)	418	271	233	153	161	184	1,420	2,758

Ⅲ 県発注業務委託(工事に関係するもの)の平成24年度入札結果【全体／予定価格100万円超】

1 部局等別

部局等	件数		合計金額(円)		平均落札率(%)			平均入札参加者数(者)		
	H24	H23	H24	H23	H24	H23	増減	H24	H23	増減
知事直轄										
総務部	7	5	62,559,000	143,250,660	97.60	95.96	1.64	6.57	6.60	△0.03
企画調整部	2	4	4,851,000	70,350,000	97.52	96.00	1.52	4.00	2.25	1.75
生活環境部	1	1	241,500,000	3,990,000	89.37	98.08	△8.71	1.00	1.00	
保健福祉部	1	4	1,554,000	12,516,000	97.04	97.47	△0.43	6.00	7.75	△1.75
商工労働部	2	3	4,236,750	57,750,000	99.01	96.01	3.00	5.00	7.00	△2.00
農林水産部	173	214	1,488,970,035	1,348,510,905	90.34	91.19	△0.85	5.97	6.09	△0.12
土木部	1,709	1,557	12,058,834,515	9,902,948,685	90.70	91.42	△0.72	8.43	8.35	0.08
企業局	21	13	108,361,470	101,589,390	90.46	92.26	△1.80	8.23	5.69	2.54
病院局	1		3,097,500		94.09		94.09	10.00		10.00
教育庁	85	88	510,094,200	799,128,500	95.27	95.00	0.27	7.83	7.60	0.23
警察本部	5	4	13,692,000	34,440,000	94.52	95.50	△0.98	6.00	7.50	△1.50
総計	2,007	1,893	14,497,750,470	12,474,474,140	90.91	91.63	△0.72	8.16	8.01	0.15

2 方部別

方部	件数		合計金額(円)		平均落札率(%)			平均入札参加者数(者)		
	H24	H23	H24	H23	H24	H23	増減	H24	H23	増減
県北	224	252	1,280,143,725	1,563,279,165	92.76	91.51	1.25	8.03	8.73	△0.70
県中	314	326	1,625,675,835	1,677,982,215	91.90	92.40	△0.50	7.92	8.10	△0.18
県南	201	195	1,121,188,110	932,962,905	90.00	90.60	△0.60	7.85	8.17	△0.32
会津若松	246	214	1,442,345,730	1,025,781,120	89.03	89.70	△0.67	9.00	8.91	0.09
喜多方	201	191	1,198,596,840	841,597,365	88.27	89.05	△0.78	8.36	8.05	0.31
南会津	142	184	930,548,955	1,152,569,775	89.02	90.26	△1.24	7.43	7.56	△0.13
相双	310	217	3,528,674,415	2,617,454,280	91.44	94.45	△3.01	7.95	7.29	0.66
いわき	361	313	3,003,112,665	2,654,027,315	92.53	93.38	△0.85	8.43	7.38	1.05
複数方部	8	1	367,464,195	8,820,000	87.45	94.99	△7.54	8.37	9.00	△0.63
総計	2,007	1,893	14,497,750,470	12,474,474,140	90.91	91.63	△0.72	8.16	8.01	0.15

3 契約方法別

契約方法	件数		合計金額(円)		平均落札率(%)			平均入札参加者数(者)		
	H24	H23	H24	H23	H24	H23	増減	H24	H23	増減
一般競争入札										
条件付一般競争入札	199	189	1,637,355,930	1,315,104,525	83.62	83.57	0.05	6.45	7.12	△0.67
うち価格競争	60	68	438,471,285	377,080,095	83.55	84.06	△0.51	7.65	9.47	△1.82
うち総合評価	139	121	1,198,884,645	938,024,430	83.65	83.30	0.35	5.93	5.80	0.13
指名競争	1,326	990	7,779,602,040	4,246,578,420	91.28	91.33	△0.05	9.19	9.25	△0.06
随意契約	482	714	5,080,792,500	6,912,791,195	92.90	94.22	△1.32	6.06	6.53	△0.47
うちプロポーザル	8	10	402,192,000	209,999,160	95.55	99.70	△4.15	2.37	1.00	1.37
総計	2,007	1,893	14,497,750,470	12,474,474,140	90.91	91.63	△0.72	8.16	8.01	0.15

4 工種別

工種	件数		合計金額(円)		平均落札率(%)			平均入札参加者数(者)		
	H24	H23	H24	H23	H24	H23	増減	H24	H23	増減
地上測量	427	438	3,001,141,395	2,192,110,830	93.69	93.98	△0.29	8.68	8.41	0.27
航空測量	25	16	457,707,075	80,537,520	90.29	91.34	△1.05	8.72	7.81	0.91
調査	480	485	2,830,371,600	2,580,711,380	90.71	90.87	△0.16	8.61	8.28	0.33
土木設計	959	852	7,339,414,950	6,551,058,150	89.23	90.43	△1.20	7.79	7.75	0.04
建築設計	116	102	869,115,450	1,070,056,260	95.57	95.03	0.54	7.35	7.23	0.12
総計	2,007	1,893	14,497,750,470	12,474,474,140	90.91	91.63	△0.72	8.16	8.01	0.15

5 金額別

金額	件数		合計金額(円)		平均落札率(%)			平均入札参加者数(者)		
	H24	H23	H24	H23	H24	H23	増減	H24	H23	増減
百万円未満	18	21	17,295,075	19,946,325	90.53	88.43	2.10	6.50	8.04	△1.54
3百万円未満	711	728	1,421,533,365	1,464,040,725	92.20	91.32	0.88	7.88	8.13	△0.25
5百万円未満	433	468	1,695,299,550	1,824,556,230	91.24	91.72	△0.48	8.16	7.89	0.27
1千万円未満	490	400	3,489,491,880	2,844,060,200	89.88	91.60	△1.72	8.47	8.21	0.26
1千万円以上	355	276	7,874,130,600	6,321,870,660	89.39	92.57	△3.18	8.40	7.62	0.78
総計	2,007	1,893	14,497,750,470	12,474,474,140	90.91	91.63	△0.72	8.16	8.01	0.15

6 月別

月別	4月	5月	6月	7月	8月	9月
件数	80	113	274	271	208	195
契約金額	483,526,575	1,198,747,515	2,225,562,255	1,965,392,940	1,594,824,945	1,284,637,200
平均落札率	92.05	91.19	91.32	89.77	89.57	90.25
平均入札参加者数	8.88	8.30	8.23	8.22	7.74	8.33

月別	10月	11月	12月	1月	2月	3月
件数	187	230	203	129	83	34
契約金額	1,287,566,280	1,383,064,200	1,218,049,455	733,208,700	857,944,815	265,225,590
平均落札率	91.84	90.30	92.29	91.20	92.18	91.68
平均入札参加者数	7.94	8.36	8.05	7.96	8.25	8.00

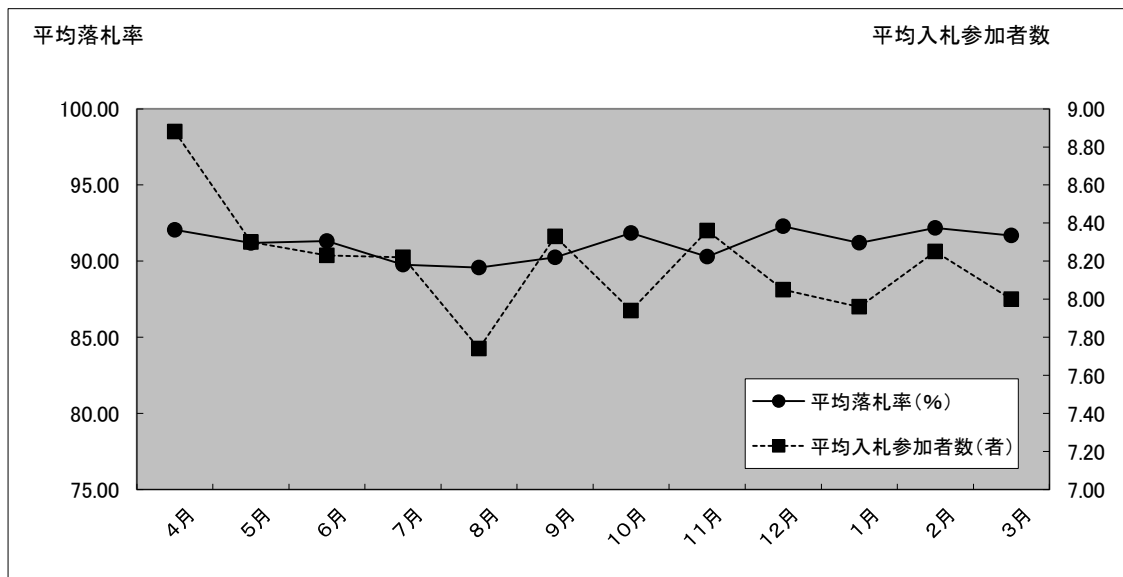

IV 県発注業務委託(工事に係るもの)の平成24年度入札結果【条件付一般競争入札】

1 部局等別

部局等	件数		合計金額(円)		平均落札率(%)			平均入札参加者数(者)		
	H24	H23	H24	H23	H24	H23	増減	H24	H23	増減
農林水産部	46	37	413,970,375	218,034,180	83.51	81.06	2.45	4.50	6.27	△1.77
土木部	152	152	1,216,697,055	1,097,070,345	83.61	84.18	△0.57	7.07	7.33	△0.26
教育庁	1		6,688,500		89.71		89.71	2.00		2.00
総計	199	189	1,637,355,930	1,315,104,525	83.62	83.57	0.05	6.45	7.12	△0.67

2 方部別

方部	件数		合計金額(円)		平均落札率(%)			平均入札参加者数(者)		
	H24	H23	H24	H23	H24	H23	増減	H24	H23	増減
県北	13	7	125,195,175	62,176,695	86.38	84.16	2.22	4.00	7.28	△3.28
県中	15	22	204,947,610	263,994,465	81.81	83.83	△2.02	3.93	5.95	△2.02
県南	29	32	159,117,000	185,083,815	82.59	81.58	1.01	5.68	9.87	△4.19
会津若松	44	28	305,994,675	171,783,570	83.04	82.50	0.54	9.09	8.57	0.52
喜多方	41	32	399,494,235	218,166,900	82.44	81.68	0.76	6.70	6.15	0.55
南会津	38	36	201,207,090	206,794,875	84.15	84.73	△0.58	6.05	5.80	0.25
相双	8	5	128,905,245	21,974,400	81.43	86.40	△4.97	4.12	4.80	△0.68
いわき	11	27	112,494,900	185,129,805	92.02	86.87	5.15	6.36	6.62	△0.26
総計	199	189	1,637,355,930	1,315,104,525	83.62	83.57	0.05	6.45	7.12	△0.67

3 工種別

工種	件数		合計金額(円)		平均落札率(%)			平均入札参加者数(者)		
	H24	H23	H24	H23	H24	H23	増減	H24	H23	増減
地上測量	32	25	170,125,935	127,668,345	81.97	82.28	△0.31	9.25	8.72	0.53
航空測量	4	3	68,851,125	10,946,145	83.73	81.30	2.43	4.75	5.66	△0.91
調査	46	39	338,672,250	284,543,280	83.20	82.69	0.51	5.13	7.23	△2.10
土木設計	116	122	1,053,018,120	891,946,755	84.19	84.18	0.01	6.30	6.80	△0.50
建築設計	1		6,688,500		89.71		89.71	2.00		2.00
総計	199	189	1,637,355,930	1,315,104,525	83.62	83.57	0.05	6.45	7.12	△0.67

4 金額別

金額	件数		合計金額(円)		平均落札率(%)			平均入札参加者数(者)		
	H24	H23	H24	H23	H24	H23	増減	H24	H23	増減
百万円未満	2		1,714,650		79.00		79.00	5.50		5.50
3百万円未満	51	52	116,656,995	110,117,910	82.55	82.43	0.12	7.13	5.96	1.17
5百万円未満	49	56	187,340,685	212,374,365	82.51	83.08	△0.57	5.08	7.12	△2.04
1千万円未満	51	44	368,275,530	323,281,350	83.77	84.71	△0.94	6.90	8.34	△1.44
1千万円以上	46	37	963,368,070	669,330,900	86.03	84.57	1.46	6.69	7.32	△0.63
総計	199	189	1,637,355,930	1,315,104,525	83.62	83.57	0.05	6.45	7.12	△0.67

5 月別

月別	4月	5月	6月	7月	8月	9月
件数	3	2	6	58	48	34
契約金額	23,543,310	64,159,410	31,455,900	505,783,635	370,081,530	244,537,650
平均落札率	80.39	82.22	85.14	83.29	84.88	83.69
平均入札参加者数	5.66	3.00	8.00	8.44	6.18	5.91

月別	10月	11月	12月	1月	2月	3月
件数	19	16	11	2		
契約金額	163,278,570	74,708,550	107,832,375	51,975,000		
平均落札率	83.68	82.00	81.68	86.51		
平均入札参加者数	5.05	4.75	4.18	3.50		

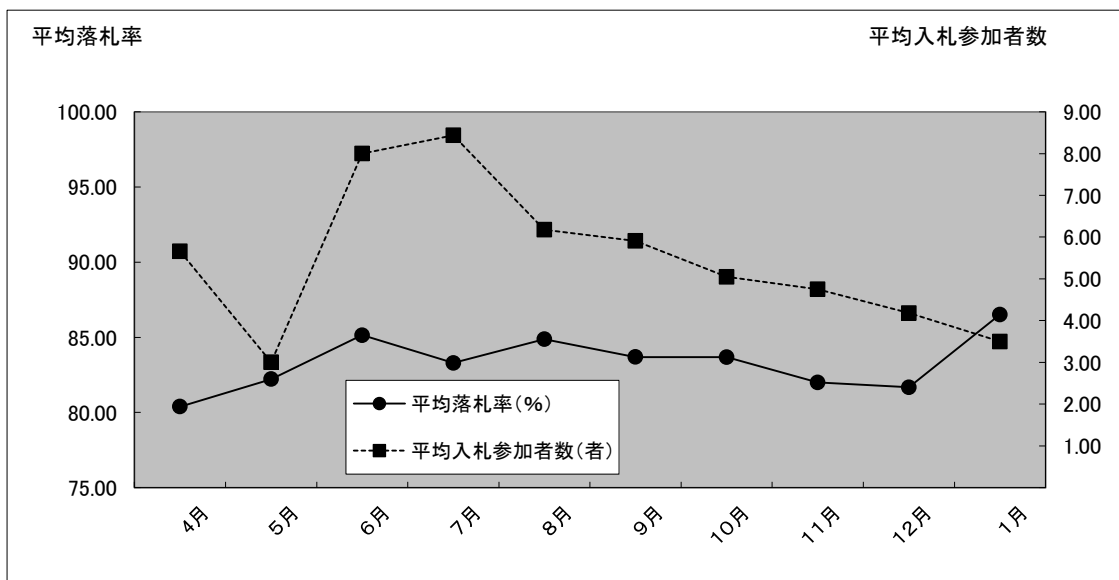

6 落札率別割合別

落札率	件数		合計金額(円)		件数割合 (%)		平均入札参加者数(者)	
	H24	H23	H24	H23	H24	H23	H24	H23
95%以上	6	7	95,287,500	67,452,000	3.02	3.70	6.33	7.14
90%以上95%未満	24	24	251,202,000	165,837,000	12.06	12.70	7.12	6.29
85%以上90%未満	12	12	169,025,850	75,264,000	6.03	6.35	5.83	5.75
80%以上85%未満	129	101	1,024,322,565	803,919,900	64.82	53.44	6.28	6.88
75%以上80%未満	28	45	97,518,015	202,631,625	14.07	23.81	6.92	8.48
70%以上75%未満								
総計	199	189	1,637,355,930	1,315,104,525	100.00	100.00	6.45	7.12

*** 県発注業務委託(工事に関係するもの)の平成24年度入札結果【随意契約】**

1 方部別

方部	件数	合計金額(円)	平均落札率(%)	平均参加者数(者)
県北	43	320,284,755	91.82	5.13
県中	56	292,501,650	92.27	4.54
県南	24	99,920,730	91.90	2.45
会津若松	31	161,784,000	91.59	3.76
喜多方	8	56,369,250	96.88	3.00
南会津	33	316,412,985	94.59	4.36
相双	116	1,690,675,455	94.62	6.48
いわき	169	1,813,143,675	94.88	8.05
複数方部	2	329,700,000	94.38	3.00
総計	482	5,080,792,500	92.90	6.06

2 工種別

工種	件数	合計金額(円)	平均落札率(%)	平均参加者数(者)
地上測量	91	1,261,245,300	95.54	6.71
航空測量	2	7,035,000	89.96	9.00
調査	110	792,755,145	93.17	8.14
土木設計	262	2,602,765,305	91.72	5.03
建築設計	17	416,991,750	95.47	4.70
総計	482	5,080,792,500	92.90	6.06

*** 県発注業務委託(工事に関係するもの)の平成24年度入札結果【不調件数の推移】**

		4月	5月	6月	7月	8月	9月	上半期計
	応札者無し	0	0	1	3	0	0	4
	不調不落件数(a)	0	0	1	5	5	0	11
	契約件数(b)	80	113	274	271	208	195	1141
	開札件数(a+b)	80	113	275	276	213	195	1152

		10月	11月	12月	1月	2月	3月	下半期計	年度計
	応札者無し	0	0	1	0	2	0	3	7
	不調不落件数(a)	0	4	2	0	2	0	8	19
	契約件数(b)	187	230	203	129	83	34	866	2,007
	開札件数(a+b)	187	234	205	129	85	34	874	2,026

H23年度以降の不調状況(250万円超の工事)全体

福島県

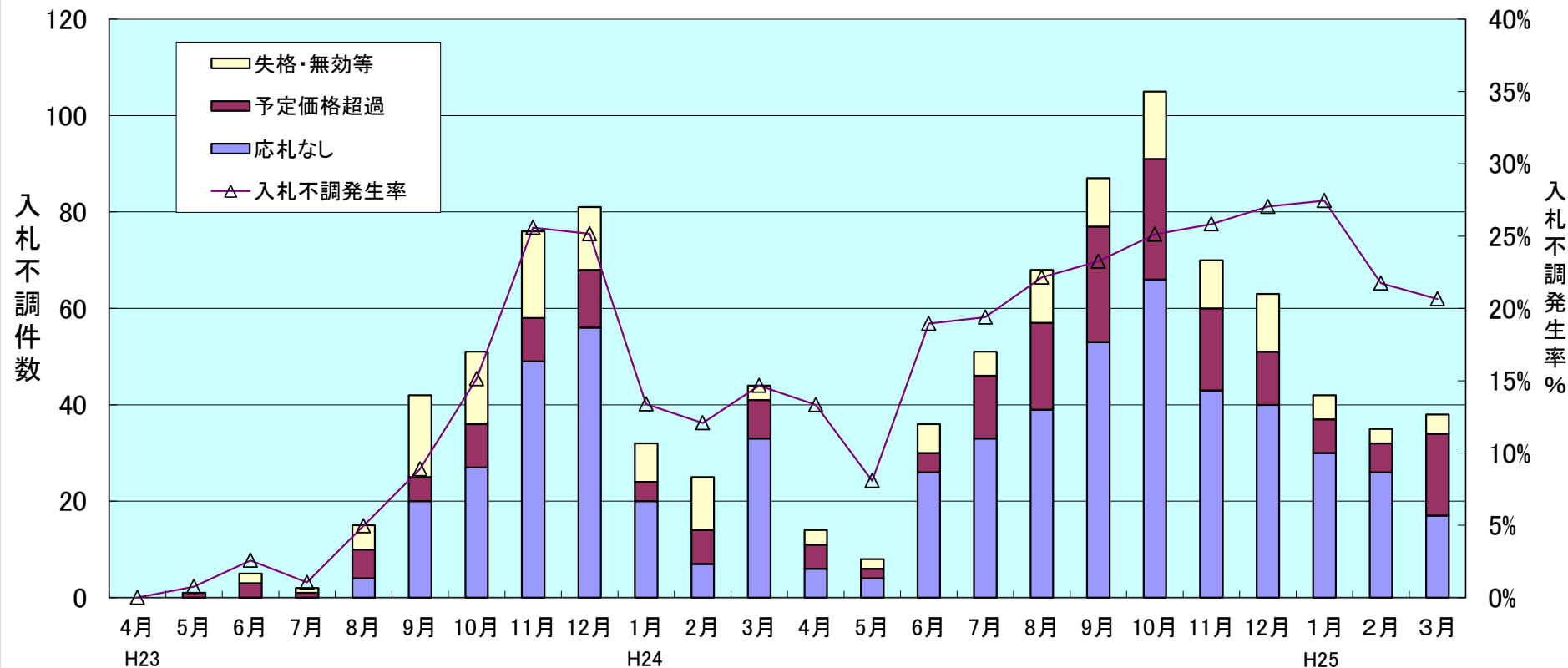

契約件数	69	131	189	189	287	430	286	221	241	207	182	256	91	91	154	212	239	287	313	201	170	111	126	146	2,688	2,141
失格・無効等	0	0	2	1	5	17	15	18	13	8	11	3	3	2	6	5	11	10	14	10	12	5	3	4	93	85
予定価格超過	0	1	3	1	6	5	9	9	12	4	7	8	5	2	4	13	18	24	25	17	11	7	6	17	65	149
応札なし	0	0	0	0	4	20	27	49	56	20	7	33	6	4	26	33	39	53	66	43	40	30	26	17	216	383
不調計	0	1	5	2	15	42	51	76	81	32	25	44	14	8	36	51	68	87	105	70	63	42	35	38	374	617
入札事務件数	69	132	194	191	302	472	337	297	322	239	207	300	105	99	190	263	307	374	418	271	233	153	161	184	3,062	2,758
不調発生率%	0.0%	0.8%	2.6%	1.0%	5.0%	8.9%	15.1%	25.6%	25.2%	13.4%	12.1%	14.7%	13.3%	8.1%	18.9%	19.4%	22.1%	23.3%	25.1%	25.8%	27.0%	27.5%	21.7%	20.7%	12.21%	22.37%
応札なし発生率%	0.0%	0.0%	0.0%	0.0%	1.3%	4.2%	8.0%	16.5%	17.4%	8.4%	3.4%	11.0%	5.7%	4.0%	13.7%	12.5%	12.7%	14.2%	15.8%	15.9%	17.2%	19.6%	16.1%	9.2%	7.05%	13.89%
平均落札率%	93.2%	93.3%	93.5%	93.5%	94.1%	93.4%	93.1%	95.0%	95.5%	95.4%	96.4%	94.1%	94.6%	94.9%	95.0%	93.4%	94.4%	94.3%	94.6%	95.5%	94.7%	94.3%	95.2%	95.9%	94.20%	94.66%
																									H23合計	H24合計

- ① 不調件数と不調発生率には一定の相関関係が認められるが、不調種別では応札なしが占める割合が高い。
- ② 不調件数はH24年10月にH23年度のピークを超え11月以降減少しているが、不調発生率はH25年1月の27.5%がピークとなっている。
- ③ H23年度は年度末に件数も発生率も減少したが、H24年度は年度末の発生率が20%台に止まっている。

平成24年度における福島県の工区別工事契約状況

入札監理課
H25.5集計

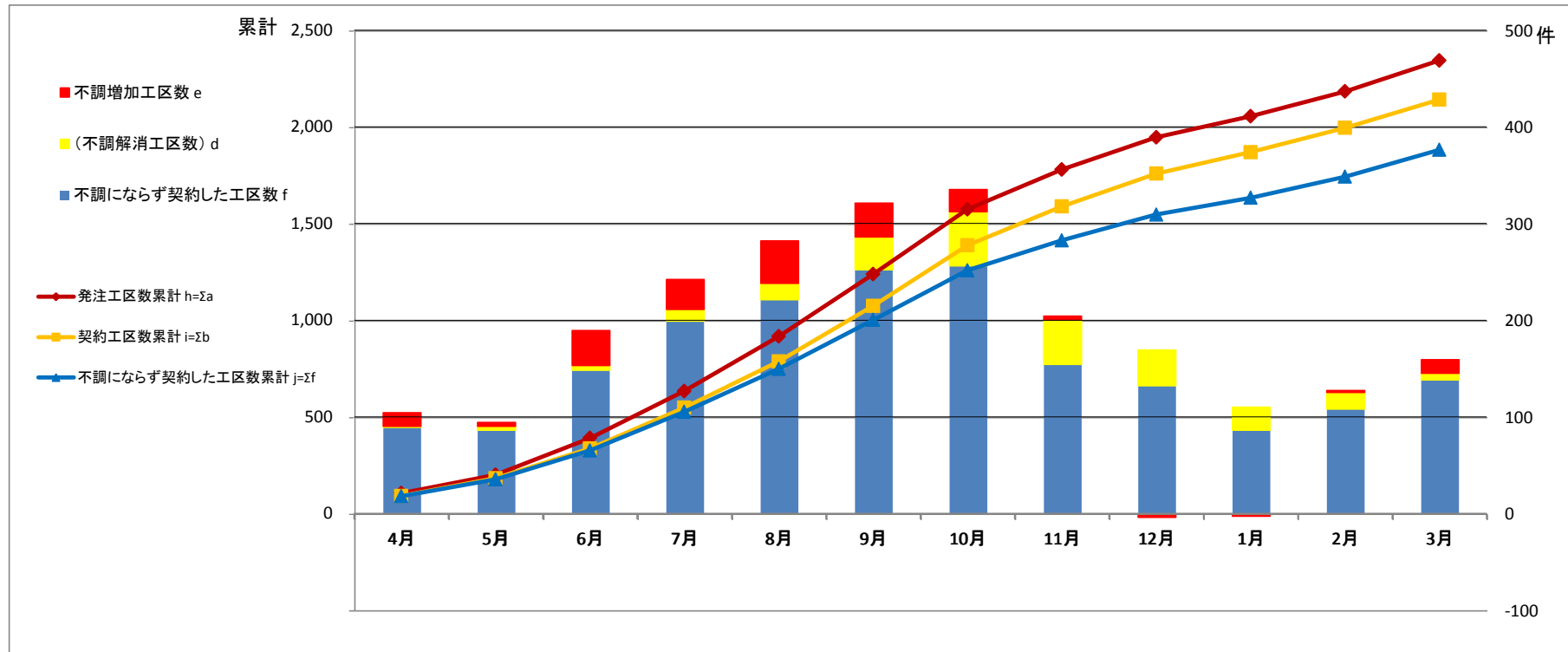

【県発注工事(予定価格250万円超)の契約状況の推移】

		月												累計
件数		4月	5月	6月	7月	8月	9月	10月	11月	12月	1月	2月	3月	
24 年 度	発注工区数 a=c+f	105	95	190	243	283	322	336	205	167	109	128	160	2,343
	契約工区数 b=d+f	91	91	154	212	239	287	313	201	170	111	126	146	2,141
	不調発生工区数 c=d+e	15	8	41	43	61	69	79	50	34	22	19	21	462
	(不調解消工区数) d	1	4	5	12	17	34	56	46	37	24	17	7	260
	不調増加工区数 e	14	4	36	31	44	35	23	4	-3	-2	2	14	202
	不調にならず契約した工区数 f	90	87	149	200	222	253	257	155	133	87	109	139	1,881
	入札事務工区数 g=b+c	106	99	195	255	300	356	392	251	204	133	145	167	2,603
	発注工区数累計 h=Σ a	105	200	390	633	916	1,238	1,574	1,779	1,946	2,055	2,183	2,343	
	契約工区数累計 i=Σ b	91	182	336	548	787	1,074	1,387	1,588	1,758	1,869	1,995	2,141	
	不調にならず契約した工区数累計 j=Σ f	90	177	326	526	748	1,001	1,258	1,413	1,546	1,633	1,742	1,881	
	不調にならず契約した割合k=j/h	85.7%	88.5%	83.6%	83.1%	81.7%	80.9%	79.9%	79.4%	79.4%	79.5%	79.8%	80.3%	
	契約割合 l=i/h	86.7%	91.0%	86.2%	86.6%	85.9%	86.8%	88.1%	89.3%	90.3%	90.9%	91.4%	91.4%	

- ・毎月の工区毎における不調にならず契約した割合は80%前後となっている。
- ・年度末において、不調により契約に至っていない割合は、全体工区数の1割弱程度である。