

県発注工事の平成23年度入札結果【全体 / 予定価格250万円超】

資料1

東日本大震災に伴う応急復旧工事の暫定契約分は、件数と金額のみを計上しています。

1 部局等別

部局等	件数		合計金額(円)		平均落札率(%)			平均入札参加者数(者)		
	H23	H22	H23	H22	H23	H22	増減	H23	H22	増減
総務部	34	23	375,262,650	270,619,986	95.81	94.38	1.43	5.00	6.65	1.65
企画調整部	8	4	1,457,275,050	87,155,040	94.02	93.12	0.90	5.25	5.75	0.50
生活環境部	11	15	316,155,000	382,828,740	96.56	94.78	1.78	2.54	2.66	0.12
保健福祉部	6	18	40,383,000	351,731,100	99.13	92.71	6.42	3.00	6.77	3.77
商工労働部	14	10	956,025,000	137,964,750	94.25	94.30	0.05	5.57	9.60	4.03
農林水産部	310	377	15,542,321,445	11,911,852,110	94.42	91.32	3.10	5.07	6.02	0.95
土木部	2,027	1,501	63,628,084,110	41,563,726,722	94.00	90.81	3.19	6.70	7.30	0.60
企業局	39	26	1,790,086,200	445,075,155	96.87	93.47	3.40	2.46	5.30	2.84
病院局	3	15	76,356,000	7,627,980,255	89.16	91.15	1.99	5.00	7.40	2.40
教育庁	143	122	2,414,686,950	3,194,135,770	95.97	92.79	3.18	4.53	6.86	2.33
警察本部	91	65	1,527,313,775	1,219,928,535	93.79	92.32	1.47	9.68	13.50	3.82
総計	2,686	2,176	88,123,949,180	67,192,998,163	94.21	91.19	3.02	6.38	7.18	0.80

2 方部別

方部	件数		合計金額(円)		平均落札率(%)			平均入札参加者数(者)		
	H23	H22	H23	H22	H23	H22	増減	H23	H22	増減
県北	398	360	9,933,126,365	11,264,100,750	93.83	90.90	2.93	6.67	9.35	2.68
県中	558	344	13,400,042,125	10,714,623,640	94.75	90.33	4.42	6.06	9.48	3.42
県南	285	213	6,156,530,125	5,774,304,837	93.97	90.57	3.40	5.46	5.64	0.18
会津若松	291	271	7,734,525,540	13,348,507,200	91.81	90.78	1.03	7.25	7.10	0.15
喜多方	183	219	3,774,461,880	5,348,461,755	90.98	90.58	0.40	8.67	7.67	1.00
南会津	221	202	8,929,029,690	6,019,506,465	95.63	94.83	0.80	4.62	2.61	2.01
相双	297	252	19,289,789,820	7,535,075,571	96.43	91.32	5.11	6.69	5.14	1.55
いわき	438	297	18,437,978,840	6,552,520,620	94.82	91.15	3.67	6.13	7.22	1.09
複数方部	15	18	468,464,795	635,897,325	94.05	91.86	2.19	10.60	12.27	1.67
総計	2,686	2,176	88,123,949,180	67,192,998,163	94.21	91.19	3.02	6.38	7.18	0.80

3 契約方法別

契約方法	件数		合計金額(円)		平均落札率(%)			平均入札参加者数(者)		
	H23	H22	H23	H22	H23	H22	増減	H23	H22	増減
一般競争入札		1		3,904,425,000		82.32			16.00	
条件付一般競争入札	1,250	2,080	35,477,070,290	62,324,150,613	91.85	91.12	0.73	5.65	7.21	1.56
随意契約	1,436	95	52,646,878,890	964,422,550	96.35	92.94	3.41	7.02	6.31	0.71
総計	2,686	2,176	88,123,949,180	67,192,998,163	94.21	91.19	3.02	6.38	7.18	0.80

4 工種別

工種	件数		合計金額(円)		平均落札率(%)			平均入札参加者数(者)		
	H23	H22	H23	H22	H23	H22	増減	H23	H22	増減
一般土木工事	1,271	1,059	46,193,493,080	31,639,326,084	94.72	91.06	3.66	6.02	6.39	0.37
舗装工事	670	323	13,051,439,995	6,596,025,030	93.34	89.24	4.10	7.50	8.93	1.43
建築工事	170	199	4,556,981,780	8,045,518,915	95.71	92.95	2.76	4.29	5.77	1.48
電気設備工事	120	127	2,471,711,550	4,003,601,700	93.24	92.98	0.26	9.35	11.50	2.15
暖冷房衛生設備工事	76	82	1,673,517,300	3,552,060,582	95.71	93.87	1.84	4.81	5.42	0.61
鋼橋上部工事	24	19	2,321,014,500	1,206,814,350	89.91	90.84	0.93	4.00	3.63	0.37
PC橋上部工事	9	23	648,795,000	1,383,984,000	90.81	89.85	0.96	3.55	3.78	0.23
しゅんせつ工事	3	14	518,700,000	484,732,500	95.85	94.86	0.99	4.66	2.21	2.45
塗装工事	52	60	665,064,855	851,489,940	89.81	89.99	0.18	12.78	12.78	-
法面処理工事	112	149	2,942,583,750	2,955,051,645	91.58	89.48	2.10	7.50	9.56	2.06
上・下水道工事	25	16	2,283,477,000	2,553,420,870	96.99	90.95	6.04	2.35	5.18	2.83
消雪工事	18	13	657,528,900	488,667,900	96.75	96.28	0.47	3.05	3.46	0.41
機械設備工事	98	45	9,030,974,400	1,875,958,350	97.35	93.38	3.97	3.13	3.66	0.53
通信設備工事	28	36	911,080,800	1,376,929,857	93.67	94.33	0.66	4.92	5.55	0.63
造園工事	2	2	28,690,620	21,748,440	88.04	89.06	1.02	4.50	8.00	3.50
さく井工事	8	9	168,895,650	157,668,000	93.51	92.76	0.75	3.25	3.00	0.25
総計	2,686	2,176	88,123,949,180	67,192,998,163	94.21	91.19	3.02	6.38	7.18	0.80

5 金額別

金額	件数		合計金額(円)		平均落札率(%)			平均入札参加者数(者)		
	H23	H22	H23	H22	H23	H22	増減	H23	H22	増減
5百万円未満	402	357	1,522,465,865	1,320,544,605	95.16	92.15	3.01	5.87	7.88	2.01
1千万円未満	617	490	4,519,007,380	3,567,500,167	94.55	91.94	2.61	6.98	8.17	1.19
3千万円未満	1,003	828	17,713,715,120	15,078,125,895	93.86	90.83	3.03	6.33	7.34	1.01
5千万円未満	286	247	11,097,032,520	9,647,800,785	93.76	90.65	3.11	5.84	5.81	0.03
1億円未満	201	174	13,897,730,100	11,838,826,911	93.56	90.25	3.31	5.94	5.01	0.93
2億円未満	109	51	14,866,412,820	7,063,001,400	94.37	90.07	4.30	6.80	4.47	2.33
3億円未満	40	12	9,972,777,990	2,881,365,900	94.83	88.74	6.09	8.27	5.83	2.44
5億円未満	20	5	7,979,468,385	1,702,575,000	93.88	90.81	3.07	8.35	8.00	0.35
10億円未満	6	7	3,792,789,000	5,245,747,500	92.53	90.18	2.35	2.00	4.28	2.28
23億円未満	2	4	2,762,550,000	4,943,085,000	89.72	88.71	1.01	3.00	8.00	5.00
23億円以上		1		3,904,425,000		82.32			16.00	
総計	2,686	2,176	88,123,949,180	67,192,998,163	94.21	91.19	3.02	6.38	7.18	0.80

予定価格250万円以下の工事

件数	628
合計金額(円)	948,943,525
平均落札率(%)	95.35

6 月別

月別	H23.4	H23.5	H23.6	H23.7	H23.8	H23.9
件数	69	131	189	189	287	430
合計金額(円)	827,957,550	2,518,529,825	4,579,093,365	4,040,249,010	6,732,060,405	11,511,253,895
平均落札率(%)	93.22	93.31	93.47	93.47	94.05	93.43
平均入札参加者数(者)	3.01	7.32	8.15	7.06	6.90	6.05

月別	H23.10	H23.11	H23.12	H24.1	H24.2	H24.3
件数	286	221	241	208	182	253
合計金額(円)	13,313,835,675	5,844,556,855	6,905,455,440	6,246,361,905	8,857,315,860	16,747,279,395
平均落札率(%)	93.06	94.95	95.49	95.38	96.42	94.15
平均入札参加者数(者)	5.43	5.00	5.99	6.21	7.21	7.14

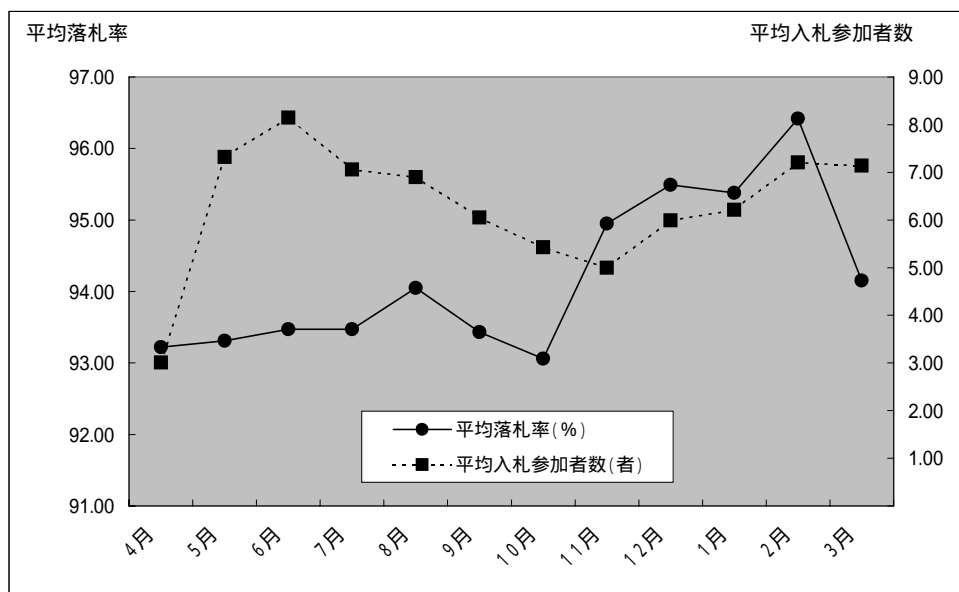

7 落札率別割合

落札率	件数		合計金額(円)		件数割合(%)		平均入札参加者数(者)	
	H23	H22	H23	H22	H23	H22	H23	H22
95%以上	1,368	376	46,433,803,695	11,051,329,170	50.93	17.28	5.90	3.28
90%以上95%未満	578	850	14,482,921,320	17,819,523,138	21.52	39.06	6.75	7.35
85%以上90%未満	663	919	25,389,998,865	32,618,742,030	24.68	42.23	7.56	8.62
80%以上85%未満	6	17	397,290,000	5,550,621,825	0.22	0.78	7.33	8.00
75%以上80%未満	2	7	82,425,000	40,551,000	0.07	0.32	8.00	7.85
70%以上75%未満	4		101,010,000		0.15		7.75	
70%未満		2		43,627,500		0.09		10.50
暫定契約	65	5	1,236,500,300	68,603,500	2.42	0.23	1.00	1.00
総計	2,686	2,176	88,123,949,180	67,192,998,163	100.00	100.00	6.38	7.18

県発注工事の平成23年度入札結果【条件付一般競争入札】

東日本大震災に伴う応急復旧工事の暫定契約分は、件数と金額のみを計上しています。

1 方部別

方部	件数		合計金額(円)		平均落札率(%)			平均入札参加者数(者)		
	H23	H22	H23	H22	H23	H22	増減	H23	H22	増減
県北	164	342	5,312,674,290	11,092,236,750	92.35	90.85	1.50	5.83	9.44	3.61
県中	198	326	6,585,285,525	10,559,173,590	90.95	90.13	0.82	5.12	9.59	4.47
県南	155	206	3,416,017,815	5,715,084,837	91.50	90.38	1.12	4.29	5.69	1.40
会津若松	222	258	6,495,709,290	9,276,512,700	90.66	90.67	0.01	7.12	7.23	0.11
喜多方	150	205	2,999,786,790	5,240,668,755	90.33	90.39	0.06	8.96	7.71	1.25
南会津	151	200	4,393,619,790	5,986,746,465	94.40	94.90	0.50	3.04	2.58	0.46
相双	35	246	1,397,257,470	7,475,698,071	92.85	91.30	1.55	4.85	5.07	0.22
いわき	162	279	4,419,195,525	6,342,132,120	93.11	91.16	1.95	4.47	7.35	2.88
複数方部	13	18	457,523,795	635,897,325	93.48	91.86	1.62	11.38	12.27	0.89
総計	1,250	2,080	35,477,070,290	62,324,150,613	91.85	91.12	0.73	5.65	7.21	1.56

2 工種別

工種	件数		合計金額(円)		平均落札率(%)			平均入札参加者数(者)		
	H23	H22	H23	H22	H23	H22	増減	H23	H22	増減
一般土木工事	591	996	19,708,670,255	31,151,278,734	92.37	91.01	1.36	4.13	6.28	2.15
舗装工事	267	323	4,672,295,490	6,596,025,030	89.90	89.24	0.66	7.14	8.93	1.79
建築工事	74	191	1,781,557,680	4,066,043,415	94.70	92.89	1.81	4.00	5.86	1.86
電気設備工事	74	123	1,351,822,500	3,965,119,200	93.02	93.06	0.04	10.56	11.74	1.18
暖冷房衛生設備工事	39	78	410,683,350	3,527,538,882	95.03	93.90	1.13	4.17	5.61	1.44
鋼橋上部工事	13	19	1,398,621,000	1,206,814,350	89.23	90.84	1.61	2.69	3.63	0.94
PC橋上部工事	4	23	304,027,500	1,383,984,000	88.28	89.85	1.57	3.50	3.78	0.28
しゅんせつ工事		14		484,732,500		94.86			2.21	
塗装工事	48	60	643,843,305	851,489,940	89.19	89.99	0.80	13.14	12.78	0.36
法面処理工事	77	146	1,577,032,290	2,853,726,645	89.85	89.36	0.49	7.38	9.67	2.29
上下水道工事	7	15	1,686,510,000	2,545,545,870	93.52	90.95	2.57	1.85	5.46	3.61
消雪工事	13	13	463,908,900	488,667,900	96.42	96.28	0.14	2.23	3.46	1.23
機械設備工事	14	39	487,196,850	1,700,608,350	93.14	93.19	0.05	3.57	4.05	0.48
通信設備工事	20	32	820,982,400	1,344,757,857	93.17	93.80	0.63	5.40	5.78	0.38
造園工事	2	2	28,690,620	21,748,440	88.04	89.06	1.02	4.50	8.00	3.50
さく井工事	7	6	141,228,150	136,069,500	94.05	90.44	3.61	2.28	2.66	0.38
総計	1,250	2,080	35,477,070,290	62,324,150,613	91.85	91.12	0.73	5.65	7.21	1.56

3 金額別

金額	件数		合計金額(円)		平均落札率(%)			平均入札参加者数(者)		
	H23	H22	H23	H22	H23	H22	増減	H23	H22	増減
5百万円未満	144	314	549,608,745	1,170,148,905	93.31	92.04	1.27	6.54	8.07	1.53
1千万円未満	271	461	2,008,561,590	3,357,590,817	92.35	91.79	0.56	7.52	8.27	0.75
3千万円未満	532	812	9,506,314,295	14,768,008,395	91.39	90.86	0.53	5.65	7.37	1.72
5千万円未満	156	241	6,135,813,495	9,407,350,785	91.63	90.54	1.09	3.82	5.85	2.03
1億円未満	99	173	6,873,267,165	11,785,276,911	91.22	90.20	1.02	3.43	5.03	1.60
2億円未満	34	51	4,639,005,000	7,063,001,400	92.34	90.07	2.27	3.11	4.47	1.36
3億円未満	8	12	1,837,290,000	2,881,365,900	92.50	88.74	3.76	2.12	5.83	3.71
5億円未満	3	5	1,190,700,000	1,702,575,000	88.03	90.81	2.78	2.00	8.00	6.00
10億円未満	2	7	1,160,460,000	5,245,747,500	87.26	90.18	2.92	3.00	4.28	1.28
23億円未満	1	4	1,576,050,000	4,943,085,000	85.26	88.71	3.45	4.00	8.00	4.00
総計	1,250	2,080	35,477,070,290	62,324,150,613	91.85	91.12	0.73	5.65	7.21	1.56

4 地域要件別

地域要件	件数		合計金額(円)		平均落札率(%)			平均入札参加者数(者)		
	H23	H22	H23	H22	H23	H22	増減	H23	H22	増減
管内	400	708	5,142,789,590	7,540,799,709	92.91	91.56	1.35	4.54	6.98	2.44
隣接三管内	471	661	11,381,442,030	16,160,319,357	91.54	90.96	0.58	5.92	7.02	1.10
県内	310	584	15,076,482,270	29,224,657,896	90.69	90.39	0.30	7.18	8.52	1.34
全国	69	127	3,876,356,400	9,398,373,651	93.04	92.75	0.29	3.33	3.51	0.18
総計	1,250	2,080	35,477,070,290	62,324,150,613	91.85	91.12	0.73	5.65	7.21	1.56

5 価格競争・総合評価方式別

契約方法	件数		合計金額(円)		平均落札率(%)			平均入札参加者数(者)		
	H23	H22	H23	H22	H23	H22	増減	H23	H22	増減
価格競争	623	850	7,762,240,880	10,562,914,497	92.44	91.74	0.70	7.55	9.58	2.03
総合評価方式	627	1,230	27,714,829,410	51,761,236,116	91.26	90.69	0.57	3.76	5.58	1.82
総計	1,250	2,080	35,477,070,290	62,324,150,613	91.85	91.12	0.73	5.65	7.21	1.56

6 月別

月別	H23.4	H23.5	H23.6	H23.7	H23.8	H23.9
件数	7	48	85	98	131	221
合計金額(円)	268,310,700	1,017,849,525	1,666,876,785	2,492,565,285	4,236,811,845	5,856,979,220
平均落札率(%)	89.65	90.18	91	91.67	91.84	91.38
平均入札参加者数(者)	7.00	12.52	11	7.08	5.93	5.06

月別	H23.10	H23.11	H23.12	H24.1	H24.2	H24.3
件数	185	113	121	98	35	108
合計金額(円)	8,522,512,950	2,465,046,675	2,469,896,340	1,707,230,805	825,417,510	3,947,572,650
平均落札率(%)	91.47	92.91	94	93.60	92.77	90.24
平均入札参加者数(者)	4.30	3.62	4	4.70	4.97	5.25

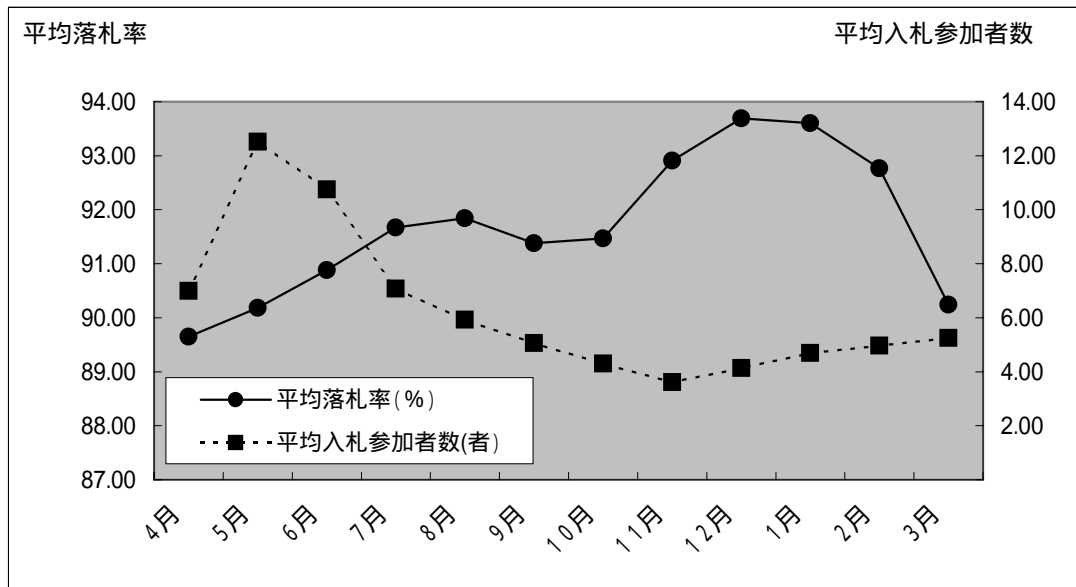

7 落札率別割合

落札率	件数		合計金額(円)		件数割合(%)		平均入札参加者数(者)	
	H23	H22	H23	H22	H23	H22	H23	H22
95%以上	327	326	8,965,754,765	10,498,567,170	26.16	15.67	2.00	2.88
90%以上95%未満	355	834	7,624,549,800	17,727,857,088	28.40	40.10	6.24	7.36
85%以上90%未満	564	910	18,506,170,725	32,535,025,530	45.12	43.75	7.39	8.64
80%以上85%未満	4	10	380,595,000	1,562,700,825	0.32	0.48	6.50	7.2
総計	1,250	2,080	35,477,070,290	62,324,150,613	100.00	100.00	5.65	7.21

*** 県発注工事の平成23年度入札結果【随意契約】**

東日本大震災に伴う応急復旧工事の暫定契約分は、件数と金額のみを計上しています。

1 方部別

方部	件数	合計金額(円)	平均落札率(%)	平均参加者数(者)
県北	234	4,620,452,075	94.94	7.26
県中	360	6,814,756,600	96.95	6.57
県南	130	2,740,512,310	96.99	6.86
会津若松	69	1,238,816,250	95.59	7.65
喜多方	33	774,675,090	93.92	7.39
南会津	70	4,535,409,900	98.28	8.02
相双	262	17,892,532,350	96.93	6.93
いわき	276	14,018,783,315	95.88	7.10
複数方部	2	10,941,000	97.72	5.50
総計	1,436	52,646,878,890	96.35	7.02

2 工種別

工種	件数	合計金額(円)	平均落札率(%)	平均参加者数(者)
一般土木工事	680	26,484,822,825	96.82	7.67
舗装工事	403	8,379,144,505	95.63	7.74
建築工事	96	2,775,424,100	96.78	4.52
電気設備工事	46	1,119,889,050	93.61	7.41
暖冷房衛生設備工事	37	1,262,833,950	96.60	5.48
鋼橋上部工事	11	922,393,500	90.72	5.54
PC橋上部工事	5	344,767,500	93.34	3.60
しゅんせつ工事	3	518,700,000	95.85	4.66
塗装工事	4	21,221,550	97.30	8.50
法面処理工事	35	1,365,551,460	95.48	7.74
上下水道工事	18	596,967,000	98.43	2.55
消雪工事	5	193,620,000	97.61	5.20
機械設備工事	84	8,543,777,550	98.07	3.05
通信設備工事	8	90,098,400	94.89	3.75
造園工事	0	0	0.00	0.00
さく井工事	1	27,667,500	89.77	10.00
総計	1,436	52,646,878,890	96.35	7.02

*** 県発注工事の平成23年度入札結果【不調件数の推移】**

		4月	5月	6月	7月	8月	9月	上半期計
	応札者無し	0	0	0	0	4	20	24
	不調不落件数(a)	0	1	5	2	15	42	65
	契約件数(b)	69	131	189	189	287	430	1,295
	開札件数(a+b)	69	132	194	191	302	472	1,360

		10月	11月	12月	1月	2月	3月	下半期計	年度計
	応札者無し	27	49	56	20	7	33	192	216
	不調不落件数(a)	51	76	81	32	25	44	309	374
	契約件数(b)	286	221	242	206	182	254	1,391	2,686
	開札件数(a+b)	337	297	323	238	207	298	1,700	3,060

県発注業務委託(工事に関係するもの)の平成23年度入札結果[全体/予定価格100万円超]

東日本大震災に伴う応急復旧工事の暫定契約分は、件数と金額のみを計上しています。

1 部局等別

部局等	件数		合計金額(円)		平均落札率(%)			平均入札参加者数(者)		
	H23	H22	H23	H22	H23	H22	増減	H23	H22	増減
知事直轄										
総務部	5	5	143,250,660	24,601,500	95.96	95.21	0.75	6.60	8.60	2.00
企画調整部	4	1	70,350,000	2,226,000	96.00	85.38	10.62	2.25	9.00	6.75
生活環境部	1	4	3,990,000	10,143,000	98.08	96.95	1.13	1.00	8.50	7.50
保健福祉部	4	2	12,516,000	7,717,500	97.47	96.87	0.60	7.75	10.50	2.75
商工労働部	3		57,750,000		96.01			7.00		
農林水産部	214	219	1,348,510,905	1,182,229,020	91.19	87.48	3.71	6.09	7.56	1.47
土木部	1,557	1,344	9,902,948,685	6,129,470,235	91.42	89.25	2.17	8.35	9.37	1.02
企業局	13	14	101,589,390	93,205,980	92.26	86.60	5.66	5.69	8.35	2.66
病院局		4		62,181,000		89.44			5.75	
教育庁	88	74	799,128,500	248,119,200	95.00	92.81	2.19	7.60	7.27	0.33
警察本部	4	7	34,440,000	28,423,500	95.50	90.53	4.97	7.50	9.00	1.50
総計	1,893	1,674	12,474,474,140	7,788,316,935	91.63	89.20	2.43	8.01	9.02	1.01

2 方部別

方部	件数		合計金額(円)		平均落札率(%)			平均入札参加者数(者)		
	H23	H22	H23	H22	H23	H22	増減	H23	H22	増減
県北	252	256	1,563,279,165	1,165,910,655	91.51	90.24	1.27	8.73	9.21	0.48
県中	326	314	1,677,982,215	1,409,219,490	92.40	89.46	2.94	8.10	9.30	1.20
県南	195	152	932,962,905	660,758,385	90.60	88.99	1.61	8.17	8.73	0.56
会津若松	214	225	1,025,781,120	1,134,571,620	89.70	88.89	0.81	8.91	9.00	0.09
喜多方	191	166	841,597,365	757,179,780	89.05	88.82	0.23	8.05	8.56	0.51
南会津	184	134	1,152,569,775	593,159,280	90.26	87.80	2.46	7.56	9.80	2.24
相双	217	243	2,617,454,280	1,149,180,795	94.45	89.25	5.20	7.29	9.14	1.85
いわき	313	183	2,654,027,315	911,406,930	93.38	89.16	4.22	7.38	8.23	0.85
複数方部	1	1	8,820,000	6,930,000	94.99	95.62	0.63	9.00	9.00	
総計	1,893	1,674	12,474,474,140	7,788,316,935	91.63	89.20	2.43	8.01	9.02	1.01

3 契約方法別

契約方法	件数		合計金額(円)		平均落札率(%)			平均入札参加者数(者)		
	H23	H22	H23	H22	H23	H22	増減	H23	H22	増減
一般競争入札										
条件付一般競争入札	189	284	1,315,104,525	1,864,543,905	83.57	82.38	1.19	7.12	9.03	1.91
うち価格競争	68	93	377,080,095	470,630,370	84.06	81.51	2.55	9.47	11.63	2.16
うち総合評価	121	191	938,024,430	1,393,913,535	83.30	82.80	0.50	5.80	7.77	1.97
指名競争	990	1,290	4,246,578,420	5,209,824,690	91.33	90.31	1.02	9.25	9.49	0.24
随意契約	714	100	6,912,791,195	713,948,340	94.22	94.37	0.15	6.53	2.93	3.60
うちプロポーザル	10	19	209,999,160	162,334,200	99.70	99.65	0.05	1.00	1.00	
総計	1,893	1,674	12,474,474,140	7,788,316,935	91.63	89.20	2.43	8.01	9.02	1.01

4 工種別

工種	件数		合計金額(円)		平均落札率(%)			平均入札参加者数(者)		
	H23	H22	H23	H22	H23	H22	増減	H23	H22	増減
地上測量	438	375	2,192,110,830	1,625,616,930	93.98	92.33	1.65	8.41	9.17	0.76
航空測量	16	16	80,537,520	102,160,170	91.34	89.93	1.41	7.81	9.31	1.50
調査	485	416	2,580,711,380	1,691,397,330	90.87	89.15	1.72	8.28	9.42	1.14
土木設計	852	767	6,551,058,150	3,989,150,655	90.43	87.28	3.15	7.75	8.90	1.15
建築設計	102	100	1,070,056,260	379,991,850	95.03	92.40	2.63	7.23	7.71	0.48
総計	1,893	1,674	12,474,474,140	7,788,316,935	91.63	89.20	2.43	8.01	9.02	1.01

5 金額別

金額	件数		合計金額(円)		平均落札率(%)			平均入札参加者数(者)		
	H23	H22	H23	H22	H23	H22	増減	H23	H22	増減
百万円未満	21	16	19,946,325	14,918,610	88.43	88.21	0.22	8.04	9.56	1.52
3百万円未満	728	746	1,464,040,725	1,486,226,700	91.32	90.01	1.31	8.13	9.03	0.90
5百万円未満	468	407	1,824,556,230	1,590,775,095	91.72	89.15	2.57	7.89	9.03	1.14
1千万円未満	400	363	2,844,060,200	2,521,637,685	91.60	87.85	3.75	8.21	9.08	0.87
1千万円以上	276	142	6,321,870,660	2,174,758,845	92.57	88.70	3.87	7.62	8.78	1.16
総計	1,893	1,674	12,474,474,140	7,788,316,935	91.63	89.20	2.43	8.01	9.02	1.01

6 月別

月別	4月	5月	6月	7月	8月	9月
件数	177	80	99	170	213	210
契約金額	1,386,776,580	544,383,630	478,091,775	852,145,770	1,362,888,830	1,113,943,005
平均落札率	92.01	91.40	91.20	91.52	91.62	90.27
平均入札参加者数	7.52	6.77	8.58	7.61	7.56	8.32

月別	10月	11月	12月	1月	2月	3月
件数	226	195	192	161	107	63
契約金額	1,435,297,395	1,274,872,200	1,286,339,250	809,640,930	885,813,915	1,044,280,860
平均落札率	90.97	92.26	92.00	91.75	92.36	94.08
平均入札参加者数	8.11	7.71	8.46	8.31	8.60	9.17

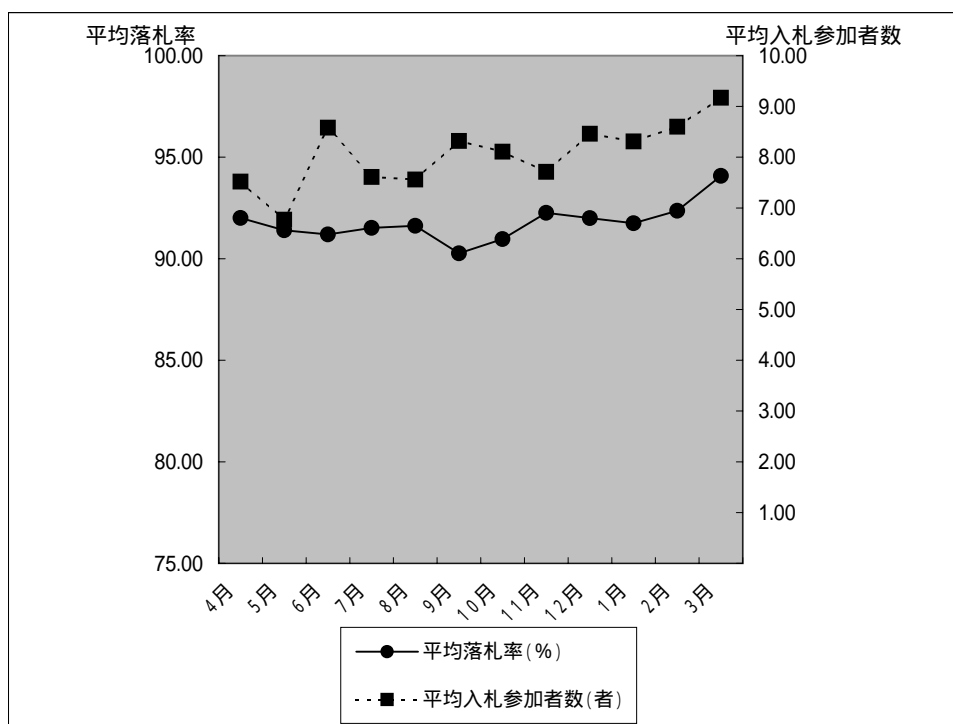

県発注業務委託(工事に係るもの)の平成23年度入札結果【条件付一般競争入札】

東日本大震災に伴う応急復旧工事の暫定契約分は、件数と金額のみを計上しています。

1 部局等別

部局等	件数		合計金額(円)		平均落札率(%)			平均入札参加者数(者)		
	H23	H22	H23	H22	H23	H22	増減	H23	H22	増減
農林水産部	37	67	218,034,180	393,243,795	81.06	81.08	0.02	6.27	8.31	2.04
土木部	152	204	1,097,070,345	1,430,833,110	84.18	82.41	1.77	7.33	9.66	2.33
教育庁		13		40,467,000		88.48			3.00	
総計	189	284	1,315,104,525	1,864,543,905	83.57	82.38	1.19	7.12	9.03	1.91

2 方部別

方部	件数		合計金額(円)		平均落札率(%)			平均入札参加者数(者)		
	H23	H22	H23	H22	H23	H22	増減	H23	H22	増減
県北	7	35	62,176,695	266,104,020	84.16	81.61	2.55	7.28	11.00	3.72
県中	22	34	263,994,465	257,813,640	83.83	81.99	1.84	5.95	9.76	3.81
県南	32	26	185,083,815	130,676,175	81.58	81.51	0.07	9.87	10.07	0.20
会津若松	28	34	171,783,570	217,874,895	82.50	82.59	0.09	8.57	9.70	1.13
喜多方	32	33	218,166,900	201,862,815	81.68	82.56	0.88	6.15	8.06	1.91
南会津	36	44	206,794,875	227,714,655	84.73	82.39	2.34	5.80	8.00	2.20
相双	5	34	21,974,400	252,308,280	86.40	83.04	3.36	4.80	9.67	4.87
いわき	27	44	185,129,805	310,189,425	86.87	82.97	3.90	6.62	7.06	0.44
総計	189	284	1,315,104,525	1,864,543,905	83.57	82.38	1.19	7.12	9.03	1.91

3 工種別

工種	件数		合計金額(円)		平均落札率(%)			平均入札参加者数(者)		
	H23	H22	H23	H22	H23	H22	増減	H23	H22	増減
地上測量	25	35	127,668,345	199,474,905	82.28	81.68	0.60	8.72	10.00	1.28
航空測量	3	4	10,946,145	46,381,545	81.30	87.19	5.89	5.66	8.00	2.34
調査	39	44	284,543,280	179,774,490	82.69	80.44	2.25	7.23	10.90	3.67
土木設計	122	188	891,946,755	1,398,445,965	84.18	82.43	1.75	6.80	8.86	2.06
建築設計		13		40,467,000		88.48			3.00	
総計	189	284	1,315,104,525	1,864,543,905	83.57	82.38	1.19	7.12	9.03	1.91

4 金額別

金額	件数		合計金額(円)		平均落札率(%)			平均入札参加者数(者)		
	H23	H22	H23	H22	H23	H22	増減	H23	H22	増減
百万円未満		1		898,800		78.74			14.00	
3百万円未満	52	80	110,117,910	167,404,965	82.43	81.89	0.54	5.96	7.77	1.81
5百万円未満	56	64	212,374,365	252,255,570	83.08	81.62	1.46	7.12	9.10	1.98
1千万円未満	44	84	323,281,350	601,178,655	84.71	82.31	2.40	8.34	9.08	0.74
1千万円以上	37	55	669,330,900	842,805,915	84.57	84.14	0.43	7.32	10.63	3.31
総計	189	284	1,315,104,525	1,864,543,905	83.57	82.38	1.19	7.12	9.03	1.91

5 月別

月別	4月	5月	6月	7月	8月	9月
件数	0	1	8	20	36	38
契約金額	0	1,906,275	42,847,875	163,545,690	345,267,405	239,775,585
平均落札率	0	79.00	81.02	82.89	84.38	81.99
平均入札参加者数	0	6.00	10.00	6.00	8.13	7.97

月別	10月	11月	12月	1月	2月	3月
件数	42	22	12	6	1	3
契約金額	244,968,780	179,974,200	59,801,175	18,828,390	9,385,425	8,803,725
平均落札率	84.37	85.25	84.78	82.42	81.18	81.86
平均入札参加者数	7.26	4.95	6.41	3.50	4.00	9.66

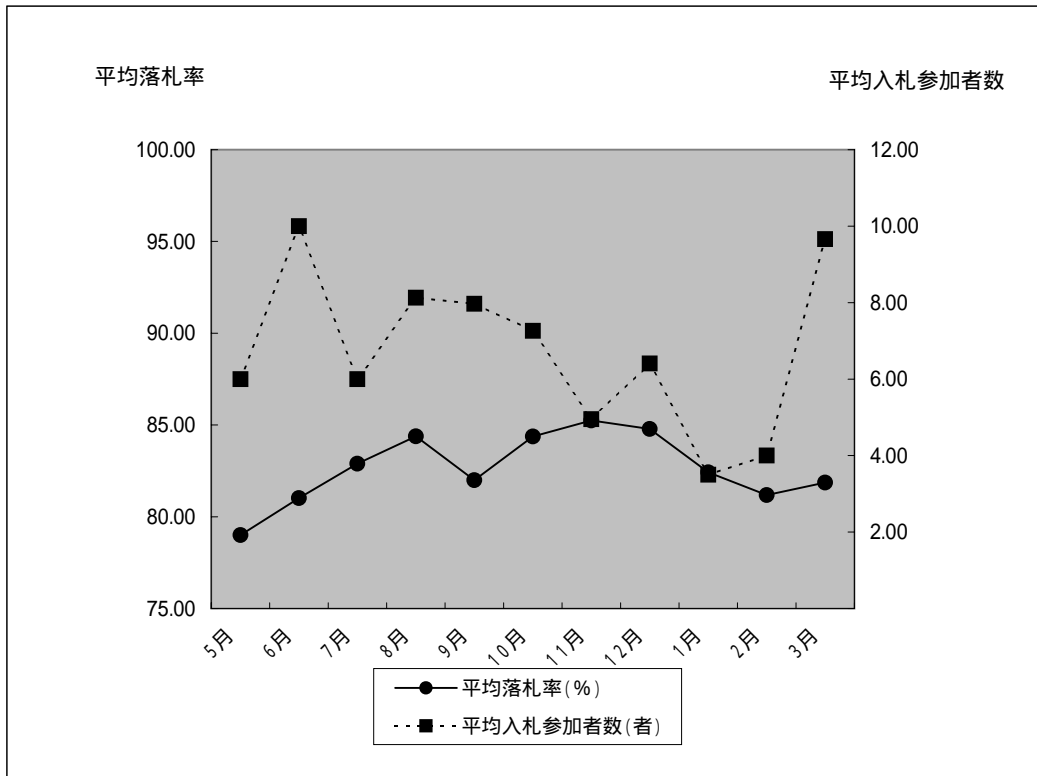

6 落札率別割合別

落札率	件数		合計金額(円)		件数割合(%)		平均入札参加者数(者)	
	H23	H22	H23	H22	H23	H22	H23	H22
95%以上	7	2	67,452,000	2,814,000	3.70	0.70	7.14	2.50
90%以上95%未満	24	22	165,837,000	176,972,250	12.70	7.67	6.29	7.13
85%以上90%未満	12	24	75,264,000	151,185,300	6.35	8.36	5.75	5.79
80%以上85%未満	101	168	803,919,900	1,223,783,295	53.44	58.54	6.88	8.76
75%以上80%未満	45	71	202,631,625	322,497,735	23.81	24.74	8.48	11.57
70%以上75%未満								
総計	189	287	1,315,104,525	1,877,252,580	100.00	100.00	7.12	9.04

*** 県発注業務委託(工事に関係するもの)の平成23年度入札結果【随意契約】**

1 方部別

方部	件数	合計金額(円)	平均落札率(%)	平均参加者数(者)
県北	79	747,663,420	91.01	7.77
県中	101	605,238,900	95.14	6.27
県南	63	347,471,670	93.61	6.07
会津若松	34	185,237,640	93.12	7.64
喜多方	35	138,978,000	94.17	6.28
南会津	62	562,100,700	94.94	4.75
相双	165	2,355,879,330	95.29	6.76
いわき	175	1,970,221,535	94.41	6.52
総計	714	6,912,791,195	94.22	6.53

2 工種別

工種	件数	合計金額(円)	平均落札率(%)	平均参加者数(者)
地上測量	143	1,023,645,000	95.58	6.96
航空測量	4	13,431,600	94.70	6.75
調査	155	1,087,442,540	93.07	6.65
土木設計	353	3,890,449,395	93.95	6.28
建築設計	59	897,822,660	95.49	6.62
総計	714	6,912,791,195	94.22	6.53

*** 県発注業務委託(工事に関係するもの)の平成23年度入札結果【不調件数の推移】**

		4月	5月	6月	7月	8月	9月	上半期計
	応札者無し	0	0	0	0	0	0	0
	不調不落件数(a)	0	0	0	0	1	2	3
	契約件数(b)	177	80	99	170	213	210	949
	開札件数(a+b)	177	80	99	170	214	212	952

		10月	11月	12月	1月	2月	3月	下半期計	年度計
	応札者無し	1	0	1	0	1	0	3	3
	不調不落件数(a)	2	2	2	1	2	1	10	13
	契約件数(b)	226	195	192	161	107	63	944	1,893
	開札件数(a+b)	228	197	194	162	109	64	954	1,906