「原産法に基づく国土地理院長承認（複製）R 7TOP 2」
「本製品を複製する場合には、国土地理院の長の承認を得なければならない。」

禁複製転載

（令和７年度）

福島県鳥獣保護区等位置図

この地図は、鳥獣保護区等の位置を示したものです。
狩猟をする場合には、この地図を携帯し、必ず標識を確認するとともに地元の狩猟者等に聞いて、誤りのないように狩猟してください。

鳥獣保護区

番号	名称	面積(ha) 鳥獣保護区	11時間制限区	所在地	期間
①	塩竈山(鳥)	1,137	25	福島市	R12.10.31
②	信夫山(鳥)	260		〃	R15.10.31
③	鳥獣山(鳥)	10		〃	R14.10.31
④	笠倉山	5,751		福島市、猪苗代町	R11.10.31
⑤	長倉武栄園(鳥)	5		福島市	R18.10.31
⑥	城山(鳥)	31		〃	R19.10.31
⑦	永井	21		〃	R17.10.31
⑧	ｺｶﾄﾘｽﾎﾟｰﾂ園(鳥)	34		二本松市	R21.10.31
⑨	二本松(鳥)	382	33	〃	R12.10.31
⑩	高畑舟形(鳥)	364		〃	R14.10.31
⑪	中角山	1,400		桑折町、福島市	R15.10.31
⑫	阿津賀文山(鳥)	57		国見町	R20.10.31
⑬	梁川(鳥)	611		伊達市	R18.10.31
⑭	古屋敷(鳥)	39		〃	R20.10.31
⑮	高田山(鳥)	8		〃	R17.10.31
⑯	霞山	928	142	〃	R14.10.31
⑰	石母戸ヨネ石(鳥)	27		〃	R17.10.31
⑱	月見森神谷園(鳥)	132		〃	R10.10.31
⑲	横ケ谷	518		大玉村、二本松市	R14.10.31
⑳	本宮(鳥)	1,830		本宮市	R15.10.31
㉑	白山(鳥)	70		〃	R14.10.31
㉒	高松山(鳥)	81		〃	R13.10.31
㉓	山城	831		二本松市	R27.10.31
㉔	小浜(鳥)	311		〃	R16.10.31
㉕	熱海	168		郡山市	R14.10.31
㉖	郡山(鳥)	10,250		〃	R27.10.31
㉗	金谷	317	30	〃	R14.10.31
㉘	浄土松(鳥)	70		〃	R26.10.31
㉙	妙見山	407		郡山市、須賀川市	R16.10.31
㉚	福島	509	30	郡山市	R15.10.31
㉛	須賀川(鳥)	1,050		須賀川市	R15.10.31
㉜	長沼	384		〃	R16.10.31
㉝	白鳥	3,257		天栄村	R17.10.31
㉞	母畑	653		石川町、玉川村、平田村	R15.10.31
㉟	石川(鳥)	353		石川町	R21.10.31
㊱	浜井(鳥)	167		〃	R17.10.31
㊲	山口	486		〃	R18.10.31
㊳	滝田山	2,188		平田村、須賀川市、玉川村	R15.10.31
㊴	平田	317		平田村	R14.10.31
㊵	浅川(鳥)	160		浅川町	R15.10.31
㊶	大久(鳥)	103		古殿町	R16.10.31
㊷	三春(鳥)	706		三春町、郡山市	R17.10.31
㊸	三春ダム(鳥)	778		三春町	R15.10.31
㊹	東堂山	263		小野町	R26.10.31
㊺	小野町(鳥)	510		〃	R22.10.31
㊻	あぶくま高	326		田村市	R17.10.31
㊼	大平山(鳥)	282		〃	R21.10.31
㊽	殿上(鳥)	75		〃	R15.10.31
㊾	田村(鳥)	169		〃	R17.10.31
㊿	片曽根山	700		〃	R10.10.31
(51)	白沢(鳥)	819		白河市	R16.10.31
(52)	西の郷(鳥)	86		西郷村	R21.10.31
(53)	西郷	931	149	〃	R25.10.31
(54)	鳥神	445		泉崎村	R26.10.31
(55)	中畑	516		矢吹町	R25.10.31
(56)	棚倉	687		棚倉町	R25.10.31
(57)	山	506		〃	R14.10.31
(58)	八溝山	51		矢祭町	R15.10.31
(59)	鶴ノ	53		〃	R14.10.31
(60)	矢祭	144		〃	R14.10.31
(61)	大滝根山	324	66	〃	R17.10.31
(62)	塙	275		塙町	R17.10.31
(63)	西郷野(鳥)	146		鮫川村	R21.10.31
(64)	鶴盛山	702	53	会津若松市	R16.10.31
(65)	鶴城(鳥)	43		〃	R20.10.31
(66)	小田山	300		〃	R18.10.31
(67)	金ケ塩ヶ山(鳥)	206		〃	R19.10.31
(68)	喜多方市	31		喜多方市	R19.10.31
(69)	中一番	30		〃	R20.10.31
(70)	米	1,050		〃	R14.10.31
(71)	諸橋	33,954	3,334	北塩原村、猪苗代町	R13.10.31
(72)	磐梯	1,063		喜多方市、西会津町	R15.10.31
(73)	柳津	770		喜多方市	R15.10.31
(74)	只見	595		西会津町	R15.10.31
(75)	大川	555		〃	R15.10.31
(76)	新鶴ｽｷｰｼｮｯﾌﾟ	786		喜多方市	R15.10.31
(77)	新鶴ｺｰｽﾎﾟﾝﾌﾟ	509		磐梯町	R16.10.31
(78)	猪苗代(鳥)	92		〃	R16.10.31
(79)	山王沢	345		猪苗代町	R14.10.31
(80)	長瀬	393		〃	R24.10.31
(81)	猪苗代(鳥)	50,450		猪苗代町、会津若松市、磐梯町	R26.10.31
(82)	磐梯	23		会津若松市	R19.10.31
(83)	柳津	548		柳津町	R17.10.31
(84)	長田	375		会津美里町	R18.10.31
(85)	博士山	3,618		〃	R8.10.31
(86)	長尾山(鳥)	203		〃	R20.10.31
(87)	三沢	379	30	金山町	R15.10.31
(88)	駒倉湖	517	42	南会津町	R15.10.31
(89)	福米沢(鳥)	8		〃	R26.10.31
(90)	白鳥	528	27	〃	R15.10.31
(91)	ヒケ森	892		〃	R12.10.31
(92)	水門	532		下郷町	R14.10.31
(93)	首金	664		〃	R15.10.31
(94)	鶴皇山	39		〃	R18.10.31
(95)	田代山	467	35	南会津町	R15.10.31
(96)	高山(大川)	18,251		檜枝岐村、只見町	R18.10.31
(97)	駒ヶ森	367	137	檜枝岐村	R14.10.31
(98)	尾瀬	6,561	2,200	〃	R14.10.31
(99)	八十里越	452		只見町	R12.10.31
(100)	小	589		〃	R14.10.31
(101)	只見(大)	15,817	6,090	〃	R12.10.31
(102)	長	396		〃	R16.10.31
(103)	新町(鳥)	30		南相馬市	R26.10.31
(104)	松川浦(鳥)	103		相馬市	R11.10.31
(105)	山上	586		〃	R18.10.31
(106)	鶴寺	713	73	広野町	R9.10.31
(107)	夜の森(鳥)	30		富岡町	R15.10.31
(108)	赤宮	550		〃	R12.10.31
(109)	五枚沢	243		川内村	R10.10.31
(110)	黒	637	201	〃	R14.10.31
(111)	大熊(鳥)	4		大熊町	R8.10.31
(112)	大川(鳥)	45		〃	R22.10.31
(113)	長尾森林公園(鳥)	19		双葉町	R23.10.31
(114)	新	302		新地町	R15.10.31
(115)	大船山(鳥)	19		南相馬市	R27.10.31
(116)	駒ノ森(鳥)	160		相馬市	R19.10.31
(117)	鶴	292		〃	R19.10.31
(118)	川内	732		いわき市	R15.10.31
(119)	大久三森	391		〃	R19.10.31
(120)	夏井川	508	97	〃	R12.10.31
(121)	宝山	308		〃	R15.10.31
(122)	小川橋石	391		〃	R15.10.31
(123)	四倉	1,068		〃	R16.10.31
(124)	水石山	1,332		〃	R15.10.31
(125)	小川三島(鳥)	35		〃	R24.10.31
(126)	石森山(鳥)	184		〃	R15.10.31
(127)	愛宕	79		〃	R9.10.31
(128)	下高萩	84		〃	R9.10.31
(129)	湯ノ岳	1,280		〃	R16.10.31
(130)	ｴﾙ世紀石森(鳥)	1,330		〃	R20.10.31
(131)	蛇ノ目(鳥)	185		〃	R21.10.31
(132)	四時川	1,302		〃	R19.10.31
(133)	日渡	440		〃	R12.10.31
計	133ヶ所	143,534	12,794		

（鳥）鳥類保護区 … 55
（大）大型哺乳類生息地 … 2
（希）希少鳥類生息地 … 1
（集）集団渡来地 … 3
森林鳥類生息地 … 72
計 … 133

特定猟具使用禁止区域（銃器）

番号	名称	面積(ha)	所在地	期間
①	袋上川ダム	453	福島市	R8.10.31
②	大仲山	260	〃	R15.10.31
③	飯坂町	96	〃	R13.10.31
④	阿武隈川	177	福島市、伊達市	R8.10.31
⑤	信夫湯倉	66	福島市	R8.10.31
⑥	福島市	67	〃	R12.10.31
⑦	地蔵原	55	〃	R8.10.31
⑧	五畳木・スキイア	401	二本松市	R8.10.31
⑨	原瀬	117	〃	R17.10.31
⑩	安達太良	306	〃	R8.10.31
⑪	中田山	198	桑折町	R15.10.31
⑫	桑折町北部	56	〃	R15.10.31
⑬	阿武隈川桑折橋間	87	伊達市、桑折町	R12.10.31
⑭	伊達	211	伊達市、福島市	R15.10.31
⑮	国見町豊江	129	国見町、伊達市	R12.10.31
⑯	阿武隈川梁川	72	伊達市	R14.10.31
⑰	梁川工業団地	123	〃	R8.10.31
⑱	保原	298	〃	R16.10.31
⑲	赤倉白雲森林公園	52	〃	R8.10.31
⑳	霊山下小国	250	〃	R8.10.31
㉑	月館町義村広場	17	〃	R8.10.31
㉒	川俣	25	川俣町	R15.10.31
㉓	最野環境公園	62	福島市	R14.10.31
㉔	智恵子の杜公園	203	二本松市	R16.10.31
㉕	大槻	83	大玉村	R14.10.31
㉖	竹田	27	本宮市	R13.10.31
㉗	岩根	40	〃	R14.10.31
㉘	岩角山	36	〃	R14.10.31
㉙	百目木	40	二本松市	R14.10.31
㉚	阿武隈川須賀川	688	〃	R11.10.31
㉛	洪川地区	11	〃	R16.10.31
㉜	高倉北部	108	郡山市	R15.10.31
㉝	長野	32	〃	R14.10.31
㉞	塩生田	21	〃	R15.10.31
㉟	上伊豆島	124	〃	R14.10.31
㊱	河内	107	〃	R14.10.31
㊲	郡山市諸沢二軒茶屋	433	〃	R10.10.31
㊳	大倉	28	〃	R17.10.31
㊴	根木屋	104	〃	R15.10.31
㊵	伏流	28	〃	R17.10.31
㊶	片平	105	〃	R17.10.31
㊷	清瀬	85	〃	R12.10.31
㊸	赤沼天倉台	150	〃	R12.10.31
㊹	大槻高原	197	〃	R8.10.31
㊺	東部ニュータウン	317	〃	R8.10.31
㊻	竹橋	2	〃	R17.10.31
㊼	北高倉	24	〃	R10.10.31
㊽	笠石	30	〃	R14.10.31
㊾	桜橋	63	〃	R16.10.31
(50)	桜代橋	119	〃	R13.10.31
(51)	守山	89	〃	R8.10.31
(52)	桜山神社	27	〃	R16.10.31
(53)	谷地川	68	〃	R8.10.31
(54)	二瀬	50	〃	R16.10.31
(55)	田母神	44	〃	R16.10.31
(56)	西山	448	須賀川市	R8.10.31
(57)	浜尾	172	〃	R16.10.31
(58)	稲荷	30	〃	R17.10.31
(59)	横石町	648	鏡石町	R14.10.31
(60)	長野	30	〃	R16.10.31
(61)	野木沢	56	石川町	R11.10.31
(62)	石井中田	34	〃	R10.10.31
(63)	中谷	70	〃	R8.10.31
(64)	鴻巣	140	平田村	R8.10.31
(65)	皇白石	20	浅川町	R16.10.31
(66)	白石	19	〃	R16.10.31
(67)	浅川町	124	〃	R8.10.31
(68)	仲良	155	古殿町	R15.10.31
(69)	大宿城	32	田村市	R16.10.31
(70)	九沢	30	〃	R15.10.31
(71)	西向	72	〃	R17.10.31
(72)	ﾌﾟﾘﾝｾｽ	27	〃	R16.10.31
(73)	関	27	〃	R16.10.31

指定猟法禁止区域（鉛散弾）

番号	名称	面積(ha)	所在地	期間
①	牡丹池・松尾池	63	矢吹町	R10.10.31
②	天王山・泉川	4	泉崎村	R10.10.31
③	阿賀川	144	会津若松市、会津坂下町、湯川村	R15.10.31
④	小丸木	97	鮫川町	R15.10.31
計	4ヶ所	308		

日の出、日の入りの時刻（参考値）

福島市（北緯37°45′、東経140°28′）の時刻です。

月	日	日の出	日の入
11	15	6:18	16:27
12	1	6:34	16:20
12	15	6:46	16:20
1	1	6:53	16:30
1	15	6:52	16:43
2	1	6:42	17:01
2	15	6:28	17:17
3	1	6:10	17:31
3	15	5:50	17:45

（1月、2月、3月の時刻は令和8年のものです。）

上の表の値は参考値です。日の出、日の入りの時刻については、新聞、テレビ、ラジオ等で必ず確認し、狩猟をしてください。

凡例

- 鳥獣保護区
- 特別保護地区
- 特定猟具使用禁止区域（銃器）
- 指定猟法禁止区域（鉛散弾）
- 自然公園特別保護地区
- 国有林界
- 地方振興局
- 地方振興局界
- 帰還困難区域（※1）

※1 原子力災害対策特別措置法（平成11年法律第156号）第20条第３項に基づき、平成23年福島第一及び第二原子力発電所事故に係る原子力災害対策本部長から平成23年12月26日付けで見直しとなった区域

（令和7年3月31日現在）

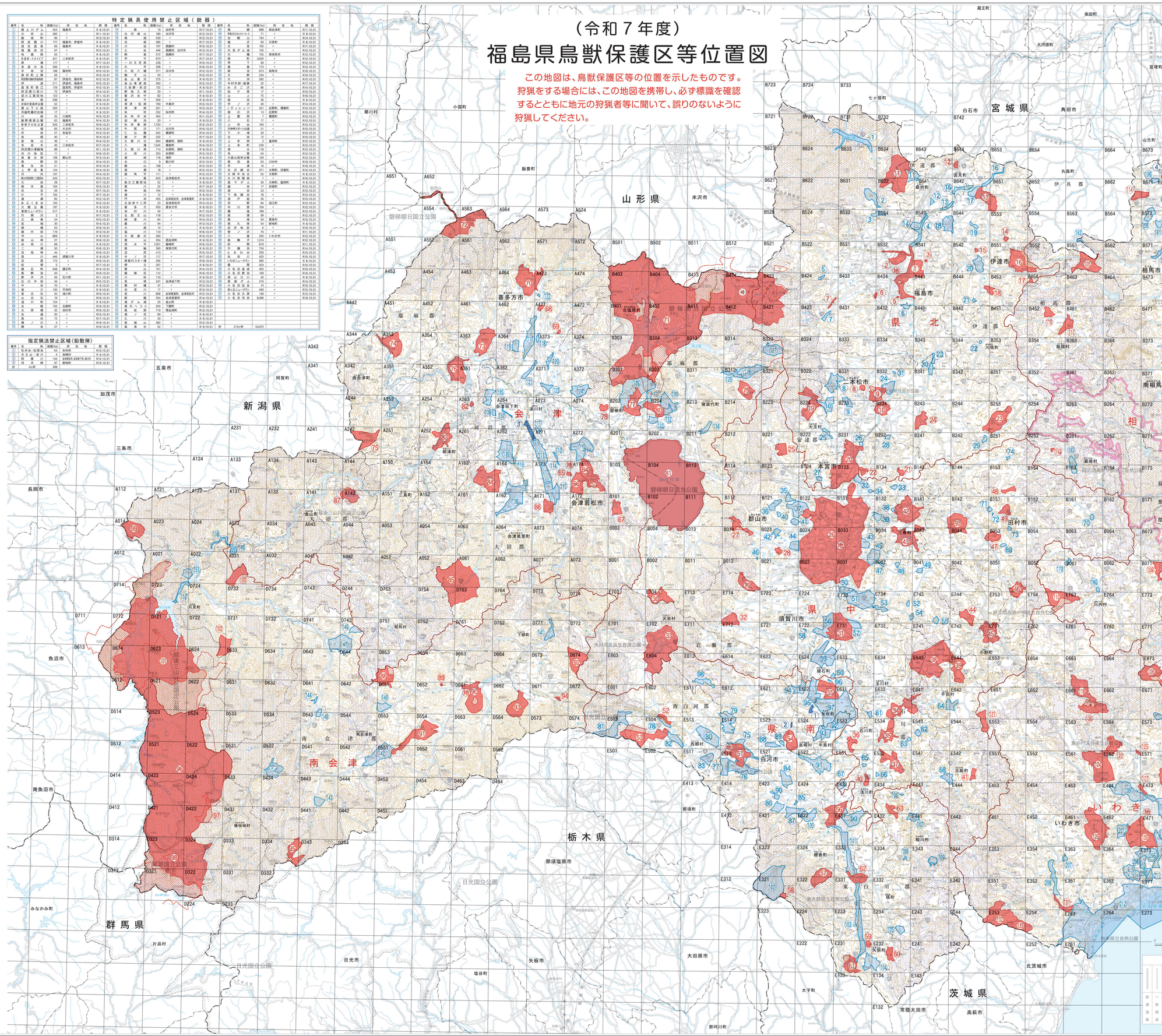

リサイクル適性の表示 CHEMICAL PRODUCT

発行 福島県警察本部