二本松市東和
10-3

森 林 計 画 図

二本松市東和 10-3

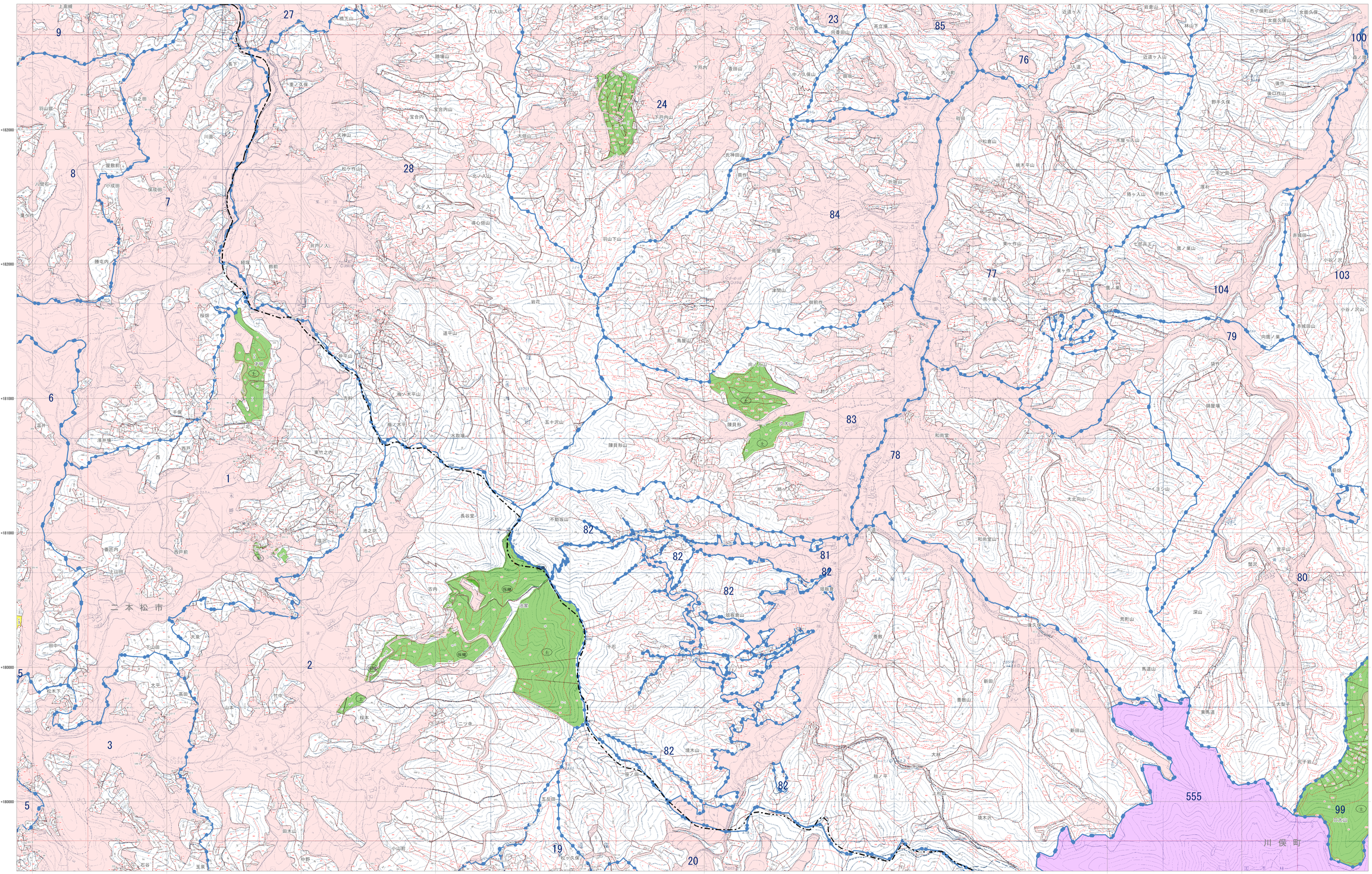

市町村界
林班界 29 林班番号
字 字名
地番界 地番
小班界 小班番号

保安林及び保安施設地区等
水源かん養保安林 水
土砂流出防備保安林 土
土砂崩壊防備保安林 崩
飛砂防備保安林 飛
防風保安林 防風
水害防備保安林 水害
潮害防備保安林 潮
防雪保安林 雪
干害防備保安林 干
防霧保安林 霧
なだれ防止保安林 な
落石防止保安林 石
防火保安林 火
魚つき保安林 魚
航行目標保安林 航
保健保安林 保健
風致保安林 風致

森林計画対象外区域
国有林区域
その他森林区域
図郭線
座標格子線 +0000000

凡例
三角点
水準点
公共基準点
中心杭
国土調査基準点
標石
コンクリート標
天然石標
国有林界
都道府県界
支庁界
郡市界
町村界
大字界
字界
鉄道
軌道
特殊軌道
高速道路
自動車道
歩道
索道
防火線
電力線
電話線
針葉樹林
広葉樹林
竹林
その他の樹木
草生地
桑畑
茶畑
牧草地
放牧場
採草地
農地
森林
林道
農道
地番界
町村役場
学校
神社
寺院
郵便局
警察署
変電所
電話局
墓地
墓地
墓標
独立家屋
集落
橋梁
防波堤
境界
石垣
地

福島県

平面直角座標系 第Ⅸ系 （日本測地成果2000準拠）

注： この森林計画図は、地域森林計画に係る民有林の資源情報を把握すること等の目的で作成したものであり、所有権、所有界、面積等土地に関する諸権利及び立木竹の評価について証明するものではありません。
また、この計画図を複製または利用して他の図面を作成する場合には事前に申請・承認が必要となります。

1:5,000

0 100 200 300 400 500 1,000 m

二本松市東和
10-3