石川町
12-7

森林計画図

石川町 12-7

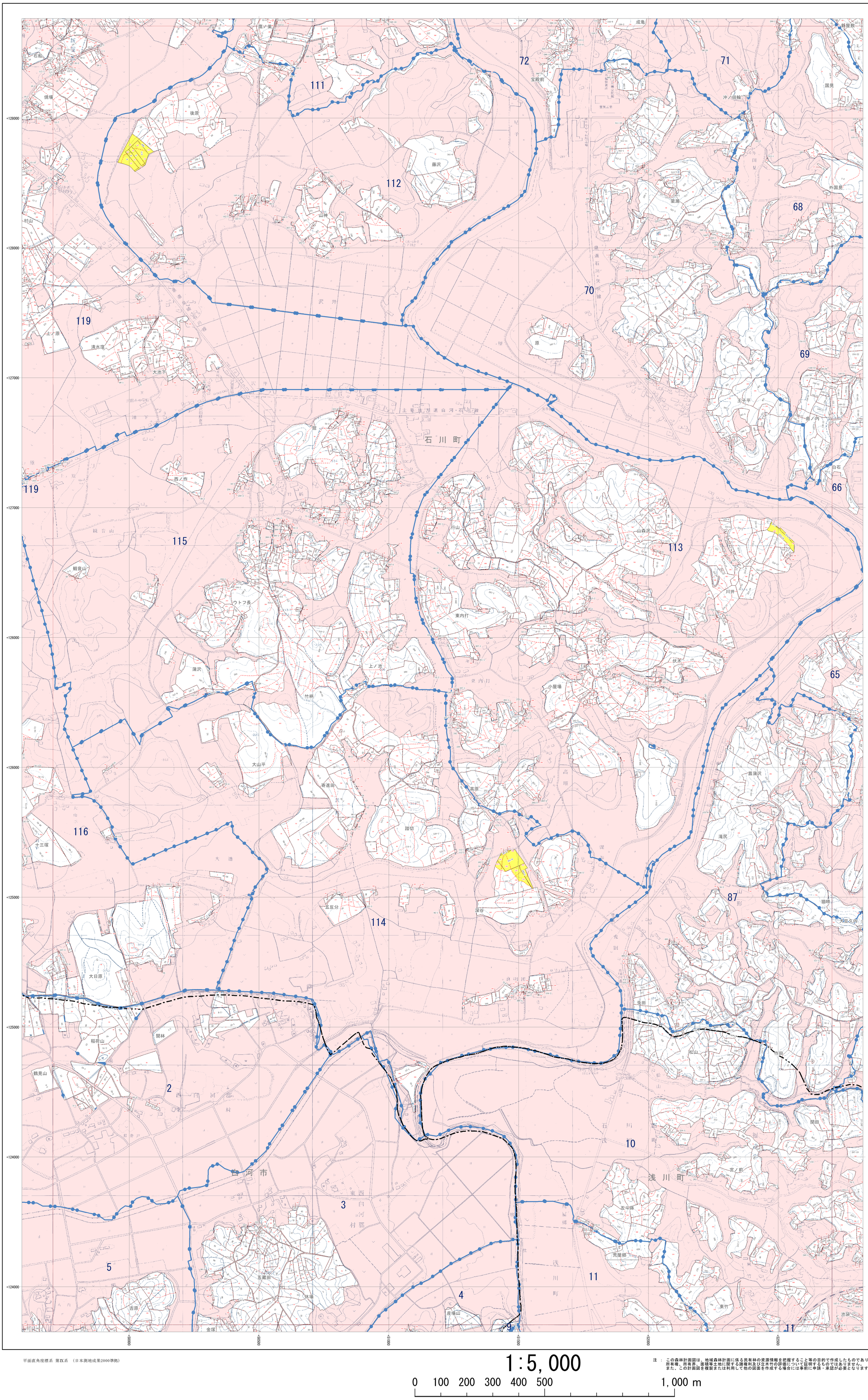

N
W
E
S

- 市町村界
- 林班界　29　林班番号
- 字　字名
- 地番界　地番
- 小班界　小班番号

- 保安林及び保安施設地区等
- 水源かん養保安林　水
- 土砂流出防備保安林　土
- 土砂崩壊防備保安林　崩
- 飛砂防備保安林　飛
- 防風保安林　防風
- 水害防備保安林　水害
- 潮害防備保安林　潮
- 防雪保安林　雪
- 干害防備保安林　干
- 防霧保安林　霧
- なだれ防止保安林　な
- 落石防止保安林　石
- 防火保安林　火
- 魚つき保安林　魚
- 航行目標保安林　航
- 保健保安林　保健
- 風致保安林　風致

- 森林計画対象外区域
- 国有林区域
- その他森林区域
- 図郭線
- 座標格子線　+0000000

凡例

三角点	準点	水準点	基準点
水準点	図根点	電子基準点	三角点
公共基準点	一等	二等	三等
四等	一級	二級	簡易
石標	コンクリート標	天然記念物	石林県有林界
国有林界	都道府県界	支庁界	郡市界
町村界	大字界	字界	鉄軌道
普通鉄道	特殊鉄道	軌道	道路
真砂道	軽車道	歩道	道線
索道	防火線	電力線	林班界
針葉樹	広葉樹	竹林	林班界
その他の樹木	そう生	草地	畑
桑畑	水田	放牧地	田
果樹園	森林	採草地	地
林間牧場	林間採草地	囲	界
地類界	村役場	町村役場	場
学校	神社	寺院	社
郵便局	警察署	電話局	署
変電所	温泉	墓地	所
総合庁舎	独立家屋	掘立家屋	屋
機械	崩壊地	岩石地	地

福島県

石川町
12-7

平面直角座標系 第Ⅸ系 （日本測地成果2000準拠）

1:5,000

0 100 200 300 400 500 1,000 m

注 ： この森林計画図は、地域森林計画に係る民有林の資源情報を把握すること等の目的で作成したものであり、所有権、所有界、面積等土地に関する諸権利及び立木竹の評価について証明するものではありません。また、この計画図を複製または利用して他の図面を作成する場合には事前に申請・承認が必要となります。