

統計調査資料 統学第166号
令和7年3月刊行

令和6年度 学校基本統計 (学校基本調査報告書)

福島県企画調整部統計課

は し が き

学校基本調査は、学校数、学級数、在学者数、教職員数及び中学校、高等学校の卒業後の状況等を明らかにするため、統計法による基幹統計として、昭和23年以降毎年実施されています。

この報告書は、令和6年5月1日現在で実施した福島県内の幼稚園、幼保連携型認定こども園、小学校、中学校、義務教育学校、高等学校、特別支援学校、専修学校、各種学校及び市町村教育委員会に関する学校基本調査の結果を取りまとめたものです。

この報告書が、教育行政をはじめ、各種施策の基礎資料として幅広く御利用いただければ幸いです。

最後に、これらの調査を実施するに当たり、御協力いただきました各学校及び関係機関の皆様に対して厚く御礼申し上げます。

令和7年3月

福島県企画調整部長

目 次

I	調査の概要	1
II	用語の解説	2
III	利用上の注意	3
IV	調査結果の概要	
1	学校調査	5
(1)	幼稚園	5
(2)	幼保連携型認定こども園	6
(3)	小学校	7
(4)	中学校	9
(5)	義務教育学校	11
(6)	高等学校	12
a	全日制課程・定時制課程	12
b	通信制課程	14
(7)	特別支援学校	15
(8)	専修学校	16
(9)	各種学校	18
2	不就学学齢児童生徒調査	19
3	学校施設調査	19
4	卒業後の状況調査	20
(1)	中学校卒業生	20
(2)	義務教育学校卒業生	22
(3)	高等学校卒業生	24
	〈参考〉在学者数の推移	28
V	統計表	
1	学校調査	
	総括表	32
(1)	幼稚園	
	第1表 市町村別園数、学級数	33
	第2表 市町村別在園者数	34
	第3表 年齢別在園者数	35
	第4表 市町村別教職員数	36
(2)	幼保連携型認定こども園	
	第5表 市町村別園数、学級数	37
	第6表 市町村別在園者数	38
	第7表 年齢別在園者数	39
	第8表 市町村別教職員数	40

(3) 小学校

第9表	学級数別学校数	4 1
第10表	児童数別学校数	4 2
第11表	収容人員別学級数	4 2
第12表	市町村別学校数、学級数	4 3
第13表	市町村別男女別児童数	4 4
第14表	市町村別教員数	4 6
第15表	市町村別職員数	4 8

(4) 中学校

第16表	学級数別学校数	4 9
第17表	生徒数別学校数	5 0
第18表	収容人員別学級数	5 0
第19表	市町村別学校数、学級数	5 1
第20表	市町村別男女別生徒数	5 2
第21表	市町村別教員数	5 3
第22表	学級数別学校数	5 5

(5) 義務教育学校

第23表	学級数別学校数	5 6
第24表	生徒数別学校数	5 7
第25表	収容人員別学級数	5 7
第26表	市町村別学校数、学級数	5 8
第27表	市町村別男女別児童生徒数	5 9
第28表	市町村別教員数	6 1
第29表	市町村別職員数	6 3

(6) 高等学校

第30表	学校数	6 4
第31表	学級数別、課程別学校数（公立の本科）	6 4
第32表	生徒数別、課程別学校数	6 5
第33表	学科の単独、総合別学校数	6 5
第34表	学科数	6 5
第35表	課程別、学科別、学年別、男女別生徒数	6 6
第36表	入学状況（本科）	6 7
第37表	学科別入学状況（本科）	6 7
第38表	学校所在地市町村別学校数、生徒数（公立・私立）	6 8
第39表	教員数	7 0
第40表	職員数（本務者）	7 0

(7) 特別支援学校

第41表	学校数、学級数及び教職員数	7 1
第42表	在学者数	7 1
第43表	高等部の学科別在学者数	7 2
第44表	障害種別学校数、在学者数	7 2
第45表	担当障害種別教員数（本務者）	7 2

(8) 専修学校		
第46表	設置者別学校数及び学科数	7 3
第47表	設置者別、課程別生徒数	7 3
第48表	教員数及び職員数	7 3
第49表	学科別生徒数	7 4
(9) 各種学校		
第50表	設置者別学校数、生徒数、教職員数	7 5
第51表	課程別生徒数	7 6
2 学校通信教育調査		
第52表	学校数及び教員数	7 7
第53表	職員数（本務者）	7 7
第54表	入学者数等	7 7
第55表	生徒数	7 8
第56表	状況別卒業者数	7 8
3 不就学学齢児童生徒調査		
第57表	不就学学齢児童生徒数	7 9
4 学校施設調査		
第58表	学校建物面積	8 0
第59表	学校土地面積	8 1
5 卒業後の状況調査		
(1) 中学校		
第60表	状況別卒業者数	8 2
第61表	卒業者総数のうち特別支援学級卒業者の進路状況	8 3
第62表	就職先別産業別就職者数（公立）	8 3
第63表	市町村別状況別卒業者数（国立・公立・私立）	8 4
(2) 義務教育学校		
第64表	状況別卒業者数	8 6
第65表	卒業者総数のうち特別支援学級卒業者の進路状況	8 7
第66表	就職先別産業別就職者数（公立）	8 7
第67表	市町村別状況別卒業者数（国立・公立・私立）	8 8
(3) 高等学校		
第68表	状況別卒業者数	8 9
第69表	市町村別状況別卒業者数（公立・私立）	9 0
第70表	学科別職業別就職者数（公立・私立）（全日制・定時制）	9 2
第71表	学科別産業別就職者数（公立・私立）（全日制・定時制）	9 3
第72表	就職先の都道府県別就職者数	9 4
〈付 表〉		
付表 1	園数・学校数の推移	9 5
付表 2	園児・児童・生徒数の推移	9 6
付表 3	教員数（本務者）の推移	9 7
付表 4	職員数（本務者）の推移	9 8
付表 5	進学率の推移	9 9
付表 6	全国、都道府県別の進学率・就職率一覧表	1 0 0

I 調査の概要

1 調査の目的

学校教育行政に必要な学校に関する基本的事項を明らかにすることを目的とする。

2 調査の範囲

国立、公立、私立の幼稚園、幼保連携型認定こども園、小学校、中学校、義務教育学校、高等学校、中等教育学校、大学、高等専門学校、特別支援学校、専修学校、各種学校及び市町村教育委員会とする。

なお、国立の学校には、国立大学法人及び独立行政法人国立高等専門学校機構の設置する学校を含む。

ただし、大学、高等専門学校及び国立の学校は文部科学省が直接調査を行う。

※ 本報告書では、上記のうち幼稚園、幼保連携型認定こども園、小学校、中学校、義務教育学校、高等学校、特別支援学校、専修学校、各種学校及び市町村教育委員会に関する調査結果をまとめている。

3 調査の種類と主な調査事項

- | | |
|-----------------|---------------------------|
| (1) 学校調査 | 学校数、学級数、教職員数、園児数、児童生徒数 |
| (2) 学校通信教育調査 | 教職員数、入学者数、生徒数、卒業者数 |
| (3) 不就学学齢児童生徒調査 | 就学免除者数、就学猶予者数、居所不明者数、死亡者数 |
| (4) 学校施設調査 | 土地及び建物面積 |
| (5) 卒業後の状況調査 | 進学及び就職の状況、卒業者数 |

4 調査の期日及び方法

(1) 各調査期日及び報告者

調査区分	調査期日	報告者
学校調査	令和6年5月1日	学校の長
学校通信教育調査		通信制課程を置く高等学校の長
不就学学齢児童生徒調査		市町村教育委員会
学校施設調査		公立の専修学校及び各種学校の長 公立の幼保連携型認定こども園の長 私立学校の設置者
卒業後の状況調査		中学校、高等学校の長

(2) 調査系統

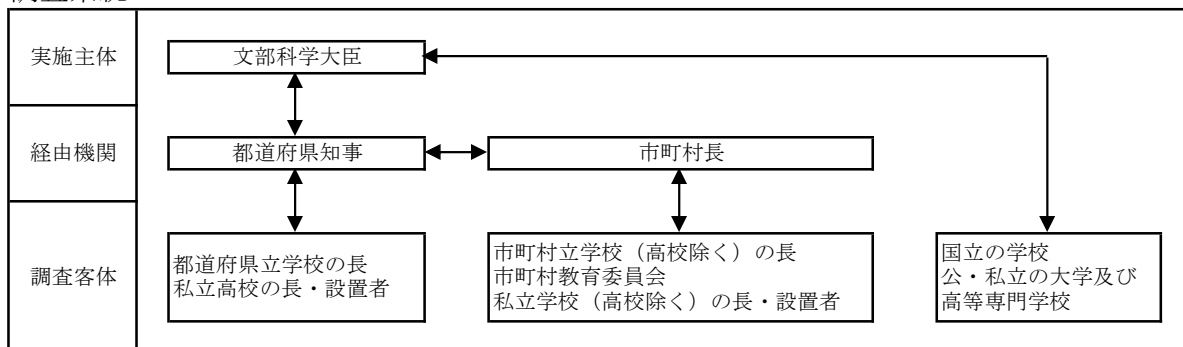

II 用語の解説

1 へき地学校

へき地教育振興法に基づき人事委員会規則によって、指定された学校をいう。

2 単式学級

同学年の児童生徒で編成されている学級をいう。

3 複式学級

2以上の学年の児童生徒で編成されている学級をいう。

4 特別支援学級

学校教育法第81条第2項の各号に該当する児童生徒（知的障害者、肢体不自由者、身体虚弱者、弱視者、難聴者、その他障害のある者）で編成されている学級をいう。

5 帰国児童（生徒）

海外勤務者等の子どもで、引き続き1年を超える期間海外に在留し、令和5年4月1日から令和6年3月31日までの間に帰国した児童生徒をいう。

海外勤務者等とは、日本国籍を有する者で、海外に所在する機関、事務所等に勤務するか又は海外で研究・研修を行うことなどを目的として日本を出国し、海外に在留していた者又は現在なお在留している者をいう。

6 準学校法人

私立学校法第64条第4項の規定による専修学校又は各種学校の設置のみを目的とする法人をいう。

7 協力校

高等学校通信教育規程第3条により設けられた高等学校をいう。

8 就学免除者及び就学猶予者

令和6年5月1日現在市町村教育委員会から、就学の免除又は猶予を受けている者をいう。

9 学校建物

学校用に建築又は改造した校舎、講堂、屋内運動場及び寄宿舎をいう。学校用に建築したものでなくとも、学校建物として使用するため、黒板をすえ付けるなど、必要な改造を行い、用途を恒久的に学校建物に変更したものは、学校建物とした。

10 進学

中学校及び義務教育学校においては、高等学校の本科（全日制、定時制及び通信制）及び別科、高等専門学校、特別支援学校高等部の本科及び別科へ進学した者をいい、高等学校においては、大学（学部）、短期大学（本科）、大学・短期大学の通信教育部（正規の課程）及び放送大学（全科履修生）、大学・短期大学（別科）、高等学校（専攻科）及び特別支援学校高等部（専攻科）へ進学した者をいい、いずれも、進学し、かつ就職した者を含めた。

11 専修学校（高等課程）進学者

中学校、義務教育学校及び特別支援学校中学部の卒業生で、専修学校の高等課程（中学校卒業程度を入学資格とする課程）へ進学した者をいい、進学し、かつ就職した者を含めた。

12 専修学校（専門課程）進学者

専修学校の専門課程（高等学校卒業程度を入学資格とする課程）へ進学した者をいい、進学し、かつ就職した者を含めた。

13 専修学校（一般課程）等入学者

中学校、義務教育学校及び特別支援学校中学部においては、専修学校の一般課程又は各種学校（予備校等）に入学した者をいい、高等学校及び特別支援学校高等部においては、専修学校の一般課程及び高等課程又は各種学校（予備校等）に入学した者をいい、いずれも、入学し、かつ就職した者を含めた。

14 就職者

給料、賃金、報酬その他経常的な収入を得る仕事に就いた者をいう。

無期雇用労働者とは、雇用契約期間の定めのない者として就職した者、有期雇用労働者とは、雇用契約期間が1か月以上で期間の定めのある者、臨時労働者とは雇用契約期間が1か月未満で期間の定めのある者をいう。

フルタイム勤務相当の者とは、1週間の所定労働時間がおおむね30～40時間程度の者を指す。

Ⅲ 利用上の注意

1 共通事項

分校（園）は本校（園）とは別に調査票を用いて調査しており、本校（園）には含まれていない。

2 学校調査

- (1) 学級数は令和6年5月1日現在認可を受け、又は届出をしている等、正規の手続きを完了している学校とした。
- (2) 児童・生徒在学者は令和6年5月1日現在当該学校の在学者（1年以上居所不明の者を除く。）として、指導要録が作成されている者すべてであり、外国人を含め、就学猶予等の者は除いた。
- (3) 教員の本務、兼務の区別は、原則として辞令面によった。辞令面ではっきりしない場合は給料（又はこれに相当するものを含む。）を支給されている学校を本務とし、それ以外は兼務とした。
- (4) 専修学校、各種学校の課程（学科）は、認可を受け、又は届出をしている課程（学科）とし、2以上の課程（学科）に併修している生徒はそれぞれの課程（学科）に含めた。

3 学校通信教育調査

- (1) 教職員は、通信教育を開設している学校の通信教育専任者である本務者と、校内で通信制の課程以外を本務としている者及び協力校の教員で兼務者として発令されている者とした。
- (2) 令和5年度間に単位修得した者とは、調査日現在在籍するしないにかかわらず令和5年4月1日から令和6年3月31日までの間に当該学校の通信制により1つ以上の科目について単位修得した者（他からの併修者でも単位を修得した者は含めるが、学校で計画した当該科目所定の単位数の一部については修得したが、当該科目所定の全部について修得しなかった者を除く。）とした。

4 学校施設調査

- (1) 2校以上で共同使用している施設は、原則として主として使用している学校の方に記入するが、はっきりしないときは、次の取扱いとした。
 - A 昼間と夜間の学校間→昼間の学校
 - B 昼間の学校間（夜間の学校間でも同様）→毎週使用する時間数の多い学校
- (2) 調査日現在使用されていない遊休施設、危険校舎等のうち、まだ用途廃止の手続きが完了していない学校建物については、調査の対象とした。

5 卒業後の状況調査

- (1) 入学志願者（中学校では、高等学校（本科）の全日制・定時制、高等専門学校、特別支援学校高等部（本科）への入学を志願した者をいい、高等学校では大学（学部）、短期大学（本科）への入学を志願した者をいう。）は、同一人が2校（学部、学科、課程）以上に志願して、そのいくつかの学校（学部、学科、課程）に合格した場合は、実際に進学した方に、また、いずれの学校（学部、学科、課程）にも不合格の場合は第一志望に集計した。
- (2) 職業及び産業分類は、日本標準職業分類、日本標準産業分類によった。

6 震災等に伴う調査事項等の扱いについて

- (1) 学校数
 - ア 被災により移転して開校（園）している学校については、本来の所在市町村の学校として計上した。
 - イ 被災により休校（園）状態の学校については、設置（認可）上の存在の状態計上した。
 - ウ 被災後、1つの学校が数ヶ所に移転して開校している場合は、設置（認可）上の学校数として計上した。
- (2) 児童・生徒数
調査日（令和6年5月1日）現在において実際に就学している学校の児童生徒数を計上した。

7 その他

- (1) 統計表の記号は次のように扱う。

「－」	計数がないもの及び分母が0のため計算できないもの
「…」	調査していない項目のため該当数値がないもの
「△」	数値がマイナスのもの
- (2) 表中の構成比は四捨五入して表記したため、構成比の計が100%にならない場合もある。
- (3) 本報告書から抜粋又は新たに資料を作成して利用する場合は、「福島県統計課編『令和6年度 学校基本統計（学校基本調査報告書）』から抜粋（又は作成）」と明記くださるようお願いいたします。
- (4) 本報告書に関するお問い合わせは、下記にご連絡ください。

〒960-8670 福島県福島市杉妻町2番16号
福島県企画調整部統計課
電話（024）521-7147（直通）
E-mail : toukei@pref.fukushima.lg.jp

IV 調査結果の概要

1 学校調査

(1) 幼稚園

① 園数

幼稚園数は194園（国立1園、公立99園、私立94園）で、前年度より13園減少している。

② 園児数

園児数は12,111人で、前年度より1,388人減少（対前年度比10.3%減）している。

③ 教員数（本務者）

教員数は1,432人で、前年度より104人減少している。

表1 幼稚園：園数、在園者数、教員数、職員数

年度	区分 園数	在園者数				修了者数	就園率	教員数 (本務者)	職員数 (本務者)
		計	3歳児	4歳児	5歳児				
平成26年	342	25,167	6,096	9,272	9,799	10,026	65.3	2,213	369
令和2年	233	17,964	5,083	6,267	6,614	7,200	49.3	1,729	346
令和3年	228	17,008	4,926	5,744	6,338	6,659	46.6	1,698	304
令和4年	218	14,936	4,165	5,191	5,580	6,340	45.1	1,611	295
令和5年	207	13,499	3,753	4,568	5,178	5,577	41.6	1,536	280
令和6年	194	12,111	3,488	4,040	4,583	5,210	40.5	1,432	267
国立	1	65	22	17	26	30	...	4	1
公立	99	3,506	891	1,232	1,383	1,611	...	441	35
私立	94	8,540	2,575	2,791	3,174	3,569	...	987	231

$$\text{※就園率} = \frac{\text{幼稚園修了者数}}{\text{小学校及び義務教育学校第1学年児童数}} \times 100$$

図1 幼稚園の園児数及び就園率の推移

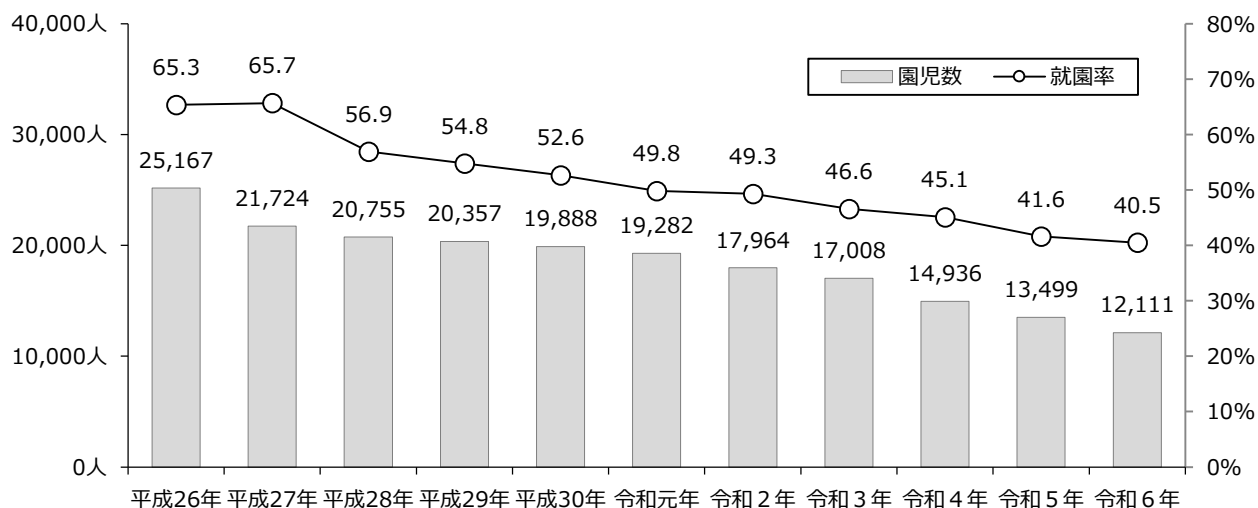

(2) 幼保連携型認定こども園

① 園数

幼保連携型認定こども園は120園（公立35園、私立85園）で前年度より8園増加している。

② 園児数

園児数は13,059人で、前年度より45人増加している。

年齢別では、0歳児425人、1歳児1,390人、2歳児1,730人、3歳児3,005人、4歳児3,159人、5歳児3,350人。

③ 教育・保育職員数（本務者）

教育・保育職員数（本務者）は2,421人で、前年度より143人増加している。

表2 幼保連携型認定こども園：園数、在園者数、教員・保育職員数、その他の職員数

年度	区分 園数	在園者数							修了者数	就園率	教育・保育 職員数 (本務者)	その他の 職員数 (本務者)
		計	0歳児	1歳児	2歳児	3歳児	4歳児	5歳児				
令和2年	95	11,743	407	1,169	1,423	2,792	2,973	2,979	2,958	20.3	1,900	454
令和3年	100	12,080	416	1,255	1,500	2,887	2,949	3,073	3,081	21.5	2,052	477
令和4年	106	12,880	441	1,338	1,572	3,011	3,260	3,258	3,113	22.1	2,174	489
令和5年	112	13,014	417	1,390	1,657	3,020	3,179	3,351	3,335	24.9	2,278	496
令和6年	120	13,059	425	1,390	1,730	3,005	3,159	3,350	3,361	26.1	2,421	525
公立	35	2,289	73	232	316	490	569	609	639	...	527	96
私立	85	10,770	352	1,158	1,414	2,515	2,590	2,741	2,722	...	1,894	429

$$\text{※就園率} = \frac{\text{幼保連携型認定こども園修了者数}}{\text{小学校及び義務教育学校第1学年児童数}} \times 100$$

図2 幼保連携型認定こども園の園数及び園児数の推移

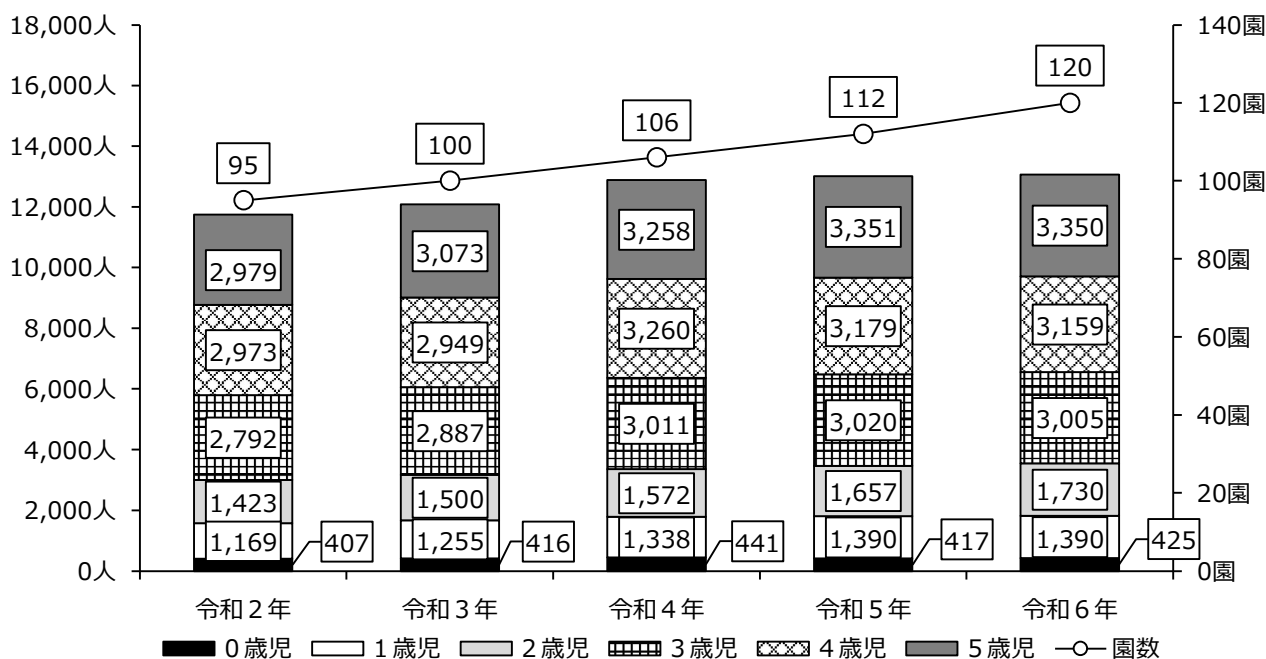

(3) 小学校

① 学校数

学校数は378校で、前年度より12校減少している。

表3 小学校：設置者別学校数 (単位：校)

年度	計			国立	公立			私立
	計	本校	分校	本校	計	本校	分校	本校
平成26年	477	472	5	1	473	468	5	3
令和2年	428	422	6	1	423	417	6	4
令和3年	412	406	6	1	407	401	6	4
令和4年	397	393	4	1	392	388	4	4
令和5年	390	386	4	1	385	381	4	4
令和6年	378	375	3	1	373	370	3	4

② 学級数

学級数は、4,210学級（国立20学級、公立4,160学級、私立30学級）で、前年度より91学級減少している。

③ 教員数（本務者）

教員数（本務者）は、6,420人（国立31人、公立6,340人、私立49人）で、前年度より90人減少している。

表4 小学校：学級数、児童数、教員数、職員数

年度	学級数				児童数 人	教員数 (本務者) 人	うち 女性教員 人	1学級 当たりの 児童数 人	本務教員 1人当たり の児童数 人	本務教員の うち女性教員 の占める割合 %	職員数 (本務者) 人
	計 学級	単式 学級	複式 学級	特別支 援学級							
平成26年	4,768	4,150	215	403	98,037	7,201	4,596	20.6	13.6	63.8	1,087
令和2年	4,449	3,597	198	654	86,804	6,761	4,371	19.5	12.8	64.7	957
令和3年	4,409	3,555	176	678	85,322	6,697	4,325	19.4	12.7	64.6	988
令和4年	4,375	3,488	174	713	84,671	6,604	4,287	19.4	12.8	64.9	977
令和5年	4,301	3,379	165	757	83,340	6,510	4,237	19.4	12.8	65.1	1,003
令和6年	4,210	3,232	167	811	81,716	6,420	4,222	19.4	12.7	65.8	1,010
国立	20	20	-	-	617	31	10	30.9	19.9	32.3	10
公立	4,160	3,182	167	811	80,547	6,340	4,185	19.4	12.7	66.0	992
私立	30	30	-	-	552	49	27	18.4	11.3	55.1	8

※休校している学校の学級数はカウントしていない。

④ 児童数

児童数は81,716人（男子41,604人、女子40,112人）で、前年度より1,624人減少（対前年比1.9%減）している。

1学級当たりの児童数は19.4人で、前年度と同数となっている。

表5 小学校：男女別、学年別児童数

(単位：人)

年度	区分	計	男女別		学年別					
			男	女	1学年	2学年	3学年	4学年	5学年	6学年
平成26年		98,037	50,111	47,926	15,345	15,698	15,785	16,474	17,196	17,539
令和2年		86,804	44,619	42,185	14,551	13,612	14,105	14,639	14,704	15,193
令和3年		85,322	43,780	41,542	14,140	14,456	13,529	14,048	14,551	14,598
令和4年		84,671	43,336	41,335	13,902	14,159	14,461	13,525	14,079	14,545
令和5年		83,340	42,472	40,868	13,259	13,902	14,148	14,456	13,519	14,056
令和6年		81,716	41,604	40,112	12,682	13,207	13,846	14,115	14,378	13,488

図3 小学校の児童数及び学級数

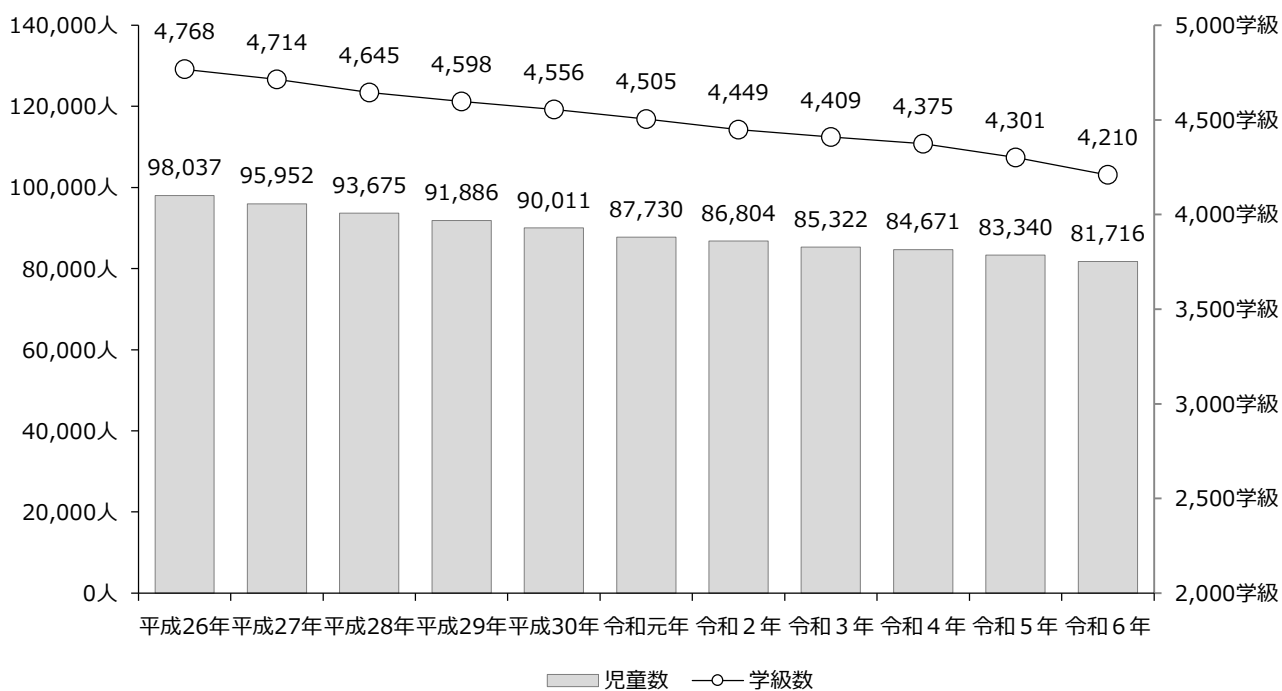

(4) 中学校

① 学校数

学校数は206校で、前年度より6校減少している。

表6 中学校：設置者別学校数

(単位：校)

年度	計			国立	公立			私立
	計	本校	分校	本校	計	本校	分校	本校
平成26年	238	238	-	1	229	229	-	8
令和2年	227	225	2	1	218	216	2	8
令和3年	222	220	2	1	213	211	2	8
令和4年	214	214	-	1	205	205	-	8
令和5年	212	212	-	1	203	203	-	8
令和6年	206	205	1	1	197	196	1	8

② 学級数

学級数は、1,884学級（国立12学級、公立1,839学級、私立33学級）で、前年度より32学級減少している。

③ 教員数（本務者）

教員数（本務者）は3,996人（国立24人、公立3,915人、私立57人）で、前年度より60人減少している。

表7 中学校：学級数、生徒数、教員数、職員数

年度	学級数				児童数	教員数 (本務者)	うち 女性教員	1学級 当たりの 児童数	本務教員 1人当たり の児童数	本務教員の うち女性教員 の占める割合	職員数 (本務者)
	計	単式 学級	複式 学級	特別支 援学級							
	学級	学級	学級	学級	人	人	人	人	人	%	人
平成26年	2,286	2,045	8	233	56,140	4,693	1,970	24.6	12.0	42.0	448
令和2年	1,990	1,669	14	307	47,108	4,244	1,827	23.7	11.1	43.0	405
令和3年	1,962	1,651	11	300	46,148	4,167	1,800	23.5	11.1	43.2	425
令和4年	1,925	1,596	8	321	45,065	4,090	1,777	23.4	11.0	43.4	439
令和5年	1,916	1,559	7	350	44,224	4,056	1,798	23.1	10.9	44.3	467
令和6年	1,884	1,502	6	376	43,064	3,996	1,770	22.9	10.8	44.3	486
国立	12	12	-	-	418	24	8	34.8	17.4	33.3	2
公立	1,839	1,457	6	376	42,036	3,915	1,737	22.9	10.7	44.4	477
私立	33	33	-	-	610	57	25	18.5	10.7	43.9	7

※休校している学校の学級数はカウントしていない。

④ 生徒数

生徒数は43,064人（男子22,112人、女子20,952人）で、前年度より1,160人減少（対前年比2.6%減）している。

1学級当たりの生徒数は22.9人で、前年度より0.2人減少している。

表8 中学校：男女別、学年別生徒数

(単位：人)

年度	区分	計	男女別		学年別		
			男	女	1学年	2学年	3学年
平成26年		56,140	28,872	27,268	18,436	18,789	18,915
令和2年		47,108	24,043	23,065	15,468	15,814	15,826
令和3年		46,148	23,464	22,684	15,084	15,365	15,699
令和4年		45,065	23,058	22,007	14,606	15,077	15,382
令和5年		44,224	22,723	21,501	14,528	14,618	15,078
令和6年		43,064	22,112	20,952	13,991	14,484	14,589

図4 中学校の生徒数及び学級数

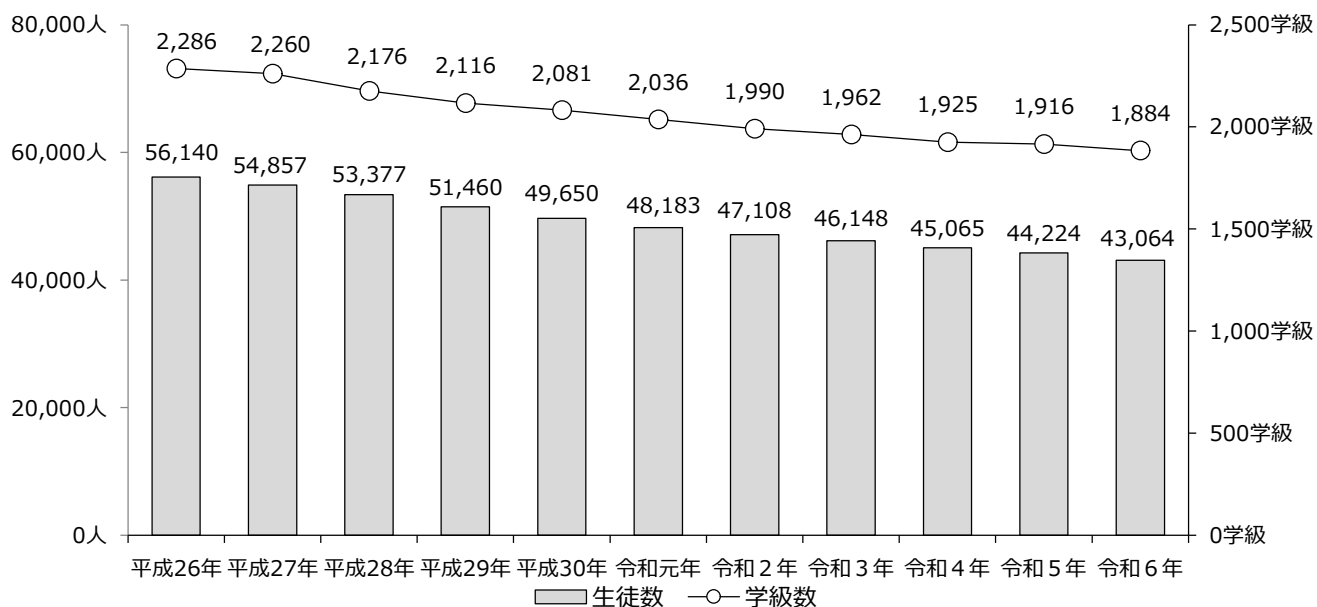

(5) 義務教育学校[※]

※ 学校教育法等の一部改正により、小学校から中学校までの義務教育を一貫して行う新たな学校種として「義務教育学校」が創設されたことに伴い、平成28年度より調査対象となった。本県では平成30年度に初めて設立された。

① 学校数

学校数は9校（公立9校）で、前年度より2校増加している。

② 学級数

学級数は、111学級で、前年度より28学級増加している。

③ 教員数（本務者）

教員数（本務者）は、233人で、前年度より54人増加している。

表9 義務教育学校：学校数、学級数、児童生徒数、教員数、職員数

年度	区分 学校数	学級数	児童 生徒数	教員数 (本務者)		1学級 当たりの 生徒数	本務教員 1人当り の生徒数	本務教員の うち女性教員 の占める割合	職員数 (本務者)
				うち 女性教員					
令和2年	3校	34学級	492人	76人	39人	14.5人	6.5人	51.3%	19人
令和3年	6	80	1,411	168	90	17.6	8.4	53.6	33
令和4年	7	83	1,397	182	95	16.8	7.7	52.2	40
令和5年	7	83	1,374	179	93	16.6	7.7	52.0	38
令和6年	9	111	1,784	233	127	16.1	7.7	54.5	42

④ 児童生徒数

児童生徒数は1,784人（男子928人、女子856人）で、前年度より410人増加（対前年比29.8%増）している。

表10 義務教育学校：男女別、学年別児童生徒数

(単位：人)

年度	区分 計	男女別		学年別								
		男	女	1学年	2学年	3学年	4学年	5学年	6学年	7学年	8学年	9学年
令和2年	492	274	218	56	44	57	44	43	50	58	66	74
令和3年	1,411	761	650	161	155	145	143	164	152	140	174	177
令和4年	1,397	741	656	160	160	153	146	145	167	150	143	173
令和5年	1,374	724	650	136	161	161	157	150	149	165	151	144
令和6年	1,784	928	856	180	185	198	212	209	197	207	207	189

(6) 高等学校

a 全日制課程・定時制課程

① 学校数

学校数は96校（公立78校、私立18校）で、前年度より1校減少している。

表 1 1 高等学校：課程別学校数

(単位：校)

区分 年度	計				公立								私立
	計	全日制	定時制	併置	本校				分校				本校
					計	全日制	定時制	併置	計	全日制	定時制	併置	全日制
平成26年	111	104	5	2	88	81	5	2	5	5	-	18	
令和2年	110	103	5	2	88	81	5	2	4	4	-	18	
令和3年	108	101	5	2	86	79	5	2	4	4	-	18	
令和4年	102	96	5	1	82	76	5	1	2	2	-	18	
令和5年	97	91	5	1	77	71	5	1	2	2	-	18	
令和6年	96	90	5	1	77	71	5	1	1	1	-	18	

② 生徒数

生徒数は41,636人（男子21,407人、女子20,229人）で、前年度より1,032人減少（対前年比2.4%減）している。

表 1 2 高等学校：男女別、課程別生徒数

(単位：人)

区分 年度	計	男女別		課程別		
		男	女	本科全日制	本科定時制	専攻科
平成26年	54,952	27,747	27,205	53,653	1,052	247
令和2年	47,571	24,104	23,467	46,588	767	216
令和3年	45,647	23,291	22,356	44,736	699	212
令和4年	43,903	22,454	21,449	43,123	619	161
令和5年	42,668	21,935	20,733	41,852	626	190
令和6年	41,636	21,407	20,229	40,798	678	160
公立	31,969	16,629	15,340	31,254	678	37
私立	9,667	4,778	4,889	9,544	-	123

図 5 高等学校の生徒数

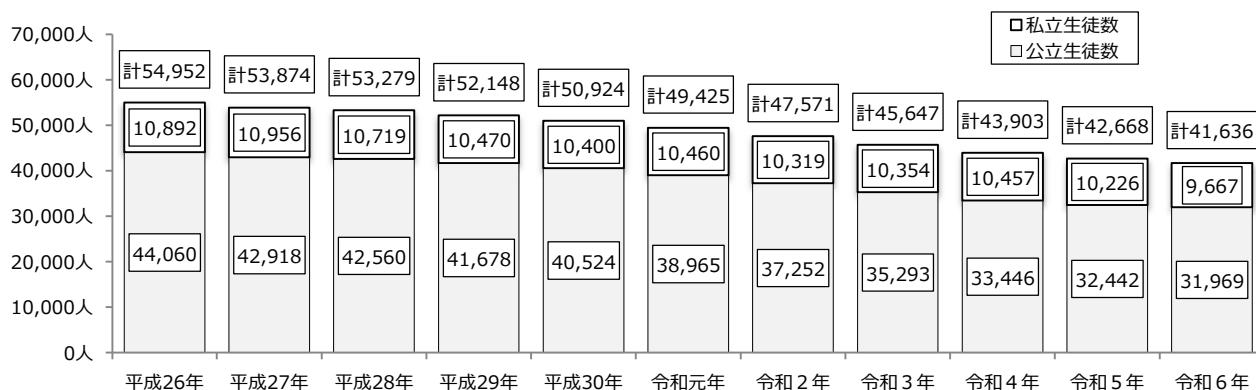

③ 学科別生徒数（本科）

本科の生徒数（41,476人）を学科別にみると、普通科（24,334人）が最も多く、全体の58.7%を占め、次に工業科（4,987人）の12.0%の順となっている。

表13 高等学校：学科別生徒数（本科）

区分 年度	計	普通科	農業科	工業科	商業科	水産科	家庭科	看護科	その他	総合学科
平成26年	54,705	31,669	2,823	6,958	5,357	365	262	314	3,143	3,814
令和2年	47,355	27,115	2,650	6,049	4,500	400	269	251	2,509	3,612
令和3年	45,435	26,311	2,540	5,648	4,230	371	261	212	2,443	3,419
令和4年	43,742	25,698	2,378	5,264	4,057	347	237	258	2,231	3,272
令和5年	42,478	25,098	2,355	4,999	3,879	324	240	184	2,179	3,220
令和6年	41,476	24,334	2,327	4,987	3,701	326	234	169	2,144	3,254
公立	31,932	16,045	2,327	4,557	3,253	326	85	-	2,085	3,254
私立	9,544	8,289	-	430	448	-	149	169	59	-

④ 入学状況（本科）

本科の入学者数は13,888人で前年度より249人減少し、うち全日制の入学者は13,630人となっている。

なお、令和6年度入学定員に対する入学者の割合は87.9%となっている。

表14 高等学校：入学状況（本科）

区分	入学 定員	入学志願者			入学者			入学者のうち（再掲）						
		計	男	女	計	男	女	他都道府県 中学校卒業生			過年度 中学校卒業生			
								計	男	女	計	男	女	
計	計	15,795	20,655	10,650	10,005	13,888	7,185	6,703	373	247	126	24	16	8
	全日制	15,355	20,373	10,533	9,840	13,630	7,078	6,552	372	246	126	10	8	2
	定時制	440	282	117	165	258	107	151	1	1	-	14	8	6
公立	計	12,320	11,901	6,221	5,680	10,849	5,681	5,168	67	29	38	24	16	8
	全日制	11,880	11,619	6,104	5,515	10,591	5,574	5,017	66	28	38	10	8	2
	定時制	440	282	117	165	258	107	151	1	1	-	14	8	6
私立	計	3,475	8,754	4,429	4,325	3,039	1,504	1,535	306	218	88	-	-	-
	全日制	3,475	8,754	4,429	4,325	3,039	1,504	1,535	306	218	88	-	-	-
	定時制	-	-	-	-	-	-	-	-	-	-	-	-	-

⑤ 教員数（本務者）

教員数（本務者）は、3,762人で、前年度より44人減少している。

表15 高等学校：教員数、職員数

区分 年度	教員数 (本務者)				本務教員の うち女性教員の 占める割合	職員数 (本務者)
		全日制	定時制	うち 女性教員		
平成26年	人 4,365	人 4,257	人 108	人 1,408	% 32.3	人 840
令和2年	3,986	3,873	113	1,351	33.9	805
令和3年	3,938	3,825	113	1,331	33.8	790
令和4年	3,859	3,747	112	1,316	34.1	783
令和5年	3,806	3,696	110	1,305	34.3	779
令和6年	3,762	3,649	113	1,306	34.7	761
公立	3,043	2,930	113	1,074	35.3	617
私立	719	719	-	232	32.3	144

b 通信制課程

① 学校数

学校数は4校（独立校1校、併置校3校）で、前年度と同数となっている。

② 生徒数

生徒数は3,619人（男子1,907人、女子1,712人）で、前年度より224人増加している。

③ 教員数（本務者）

教員数（本務者）は125人で、前年度より39人増加している。

表16 高等学校（通信制課程）：学校数、生徒数、入学者数、教員数、職員数

区分 年度	学校数			生徒数			入学者数 (当該年度)	教員数			職員数 (本務者)
	計	独立校	併置校	計	男	女		計	本務者	兼務者	
平成26年	校 5	校 1	校 4	人 3,948	人 2,253	人 1,695	人 699	人 117	人 84	人 33	人 14
令和2年	5	1	4	3,194	1,848	1,346	804	94	83	11	11
令和3年	4	1	3	3,249	1,838	1,411	806	97	85	12	13
令和4年	4	1	3	3,446	1,905	1,541	952	103	85	18	12
令和5年	4	1	3	3,395	1,801	1,594	872	107	86	21	12
令和6年	4	1	3	3,619	1,907	1,712	986	162	125	37	13
公立	1	-	1	1,048	502	546	114	34	33	1	2
私立	3	1	2	2,571	1,405	1,166	872	128	92	36	11

※令和2年度以降の兼務者は、校内の数値のみ記載している。

(7) 特別支援学校

① 学校数

学校数は26校（国立1校、公立25校）で、前年度と同数となっている。

② 在学者数

在学者数は2,441人で、前年度より6人減少（対前年比0.2%減）している。

③ 教員数（本務者）

教員数（本務者）は、1,651人で、前年度より15人増加している。

表17 特別支援学校：学校数、男女別在学者数、教員数

区分 年度	学 校 数	在学者数計			幼稚部			小学部		
		計	男	女	計	男	女	計	男	女
平成26年	23	2,157	1,410	747	17	8	9	743	486	257
令和2年	25	2,339	1,537	802	18	10	8	808	570	238
令和3年	25	2,366	1,569	797	19	9	10	836	577	259
令和4年	26	2,424	1,598	826	23	10	13	836	577	259
令和5年	26	2,447	1,613	834	22	7	15	859	595	264
令和6年	26	2,441	1,607	834	21	6	15	872	591	281
国 立	1	54	32	22	-	-	-	17	12	5
公 立	25	2,387	1,575	812	21	6	15	855	579	276

つづき

区分 年度	中学部			高等部			教員数 (本務者)
	計	男	女	計	男	女	
平成26年	495	341	154	902	575	327	1,496
令和2年	525	320	205	988	637	351	1,619
令和3年	537	334	203	974	649	325	1,615
令和4年	536	356	180	1,029	655	374	1,623
令和5年	527	360	167	1,039	651	388	1,636
令和6年	531	361	170	1,017	649	368	1,651
国 立	14	7	7	23	13	10	29
公 立	517	354	163	994	636	358	1,622

(8) 専修学校

① 学校数

学校数は45校（公立4校、私立41校）で、前年度より4校減少している。

② 生徒数

生徒数は5,661人（男子2,422人、女子3,239人）で、前年度より60人減少（対前年比1.0%減）している。

③ 入学者数

入学者数（令和6年4月1日から令和6年5月1日までの1ヶ月間の入学者数）は2,253人（男子995人、女子1,258人）で、前年度と同数となっている。

④ 分野別生徒数の割合

学科を関係分野別にみると、医療関係が2,449人（43.3%）で最も多く、次に文化・教養関係の1,168人（20.6%）、衛生関係の586人（10.4%）の順となっている。

表18 専修学校：学校数、入学者数、教員数、職員数

年度	学校数				入学者数			教員数 (本務者)	職員数 (本務者)
	計	国立	公立	私立	計	男	女		
平成26年	55	-	4	51	2,575	1,063	1,512	514	156
令和2年	53	-	5	48	2,463	1,063	1,400	549	181
令和3年	53	-	5	48	2,438	1,062	1,376	552	190
令和4年	52	-	5	47	2,417	1,042	1,375	549	189
令和5年	49	-	4	45	2,253	949	1,304	515	191
令和6年	45	-	4	41	2,253	995	1,258	500	187

表19 専修学校：男女別、課程別生徒数

(単位：人)

年度	計			高等課程			専門課程			一般課程		
	計	男	女	計	男	女	計	男	女	計	男	女
平成26年	6,212	2,478	3,734	849	366	483	5,297	2,067	3,230	66	45	21
令和2年	5,926	2,440	3,486	785	350	435	5,088	2,053	3,035	53	37	16
令和3年	5,917	2,438	3,479	855	376	479	5,014	2,030	2,984	48	32	16
令和4年	5,888	2,456	3,432	900	407	493	4,947	2,018	2,929	41	31	10
令和5年	5,721	2,400	3,321	853	395	458	4,828	1,983	2,845	40	22	18
令和6年	5,661	2,422	3,239	847	396	451	4,786	2,003	2,783	28	23	5
公立	402	114	288	-	-	-	402	114	288	-	-	-
私立	5,259	2,308	2,951	847	396	451	4,384	1,889	2,495	28	23	5

図6 分野別生徒数の割合

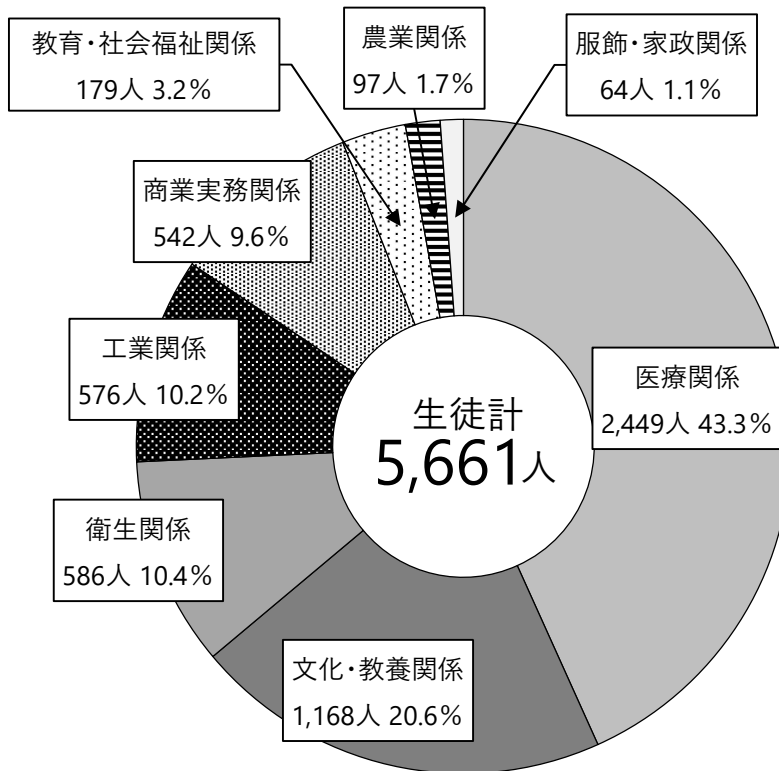

9) 各種学校

① 学校数

学校数は10校（公立1校、私立9校）で、前年度と同数となっている。

② 生徒数

生徒数は307人（男子170人、女子137人）で、前年度より3人増加（対前年比1.0%増）している。

③ 入学者数

入学者数は207人（男子143人、女子64人）で、前年度より9人減少（対前年比4.2%減）している。

④ 課程別生徒数の割合

学科を課程別にみると、自動車操縦が176人（57.3%）で最も多く、次に准看護の71人（23.1%）、予備校の33人（10.7%）の順となっている。

表20 各種学校：学校数、生徒数、入学者数

年度	学校数			生徒数			入学者数		
	計	公立	私立	計	男	女	計	男	女
平成26年	12校	1校	11校	626人	349人	277人	448人	282人	166人
令和2年	12	1	11	465	237	228	309	164	145
令和3年	12	1	11	393	228	165	367	258	109
令和4年	11	1	10	336	180	156	245	123	122
令和5年	10	1	9	304	145	159	216	118	98
令和6年	10	1	9	307	170	137	207	143	64

図7 課程別生徒数の割合

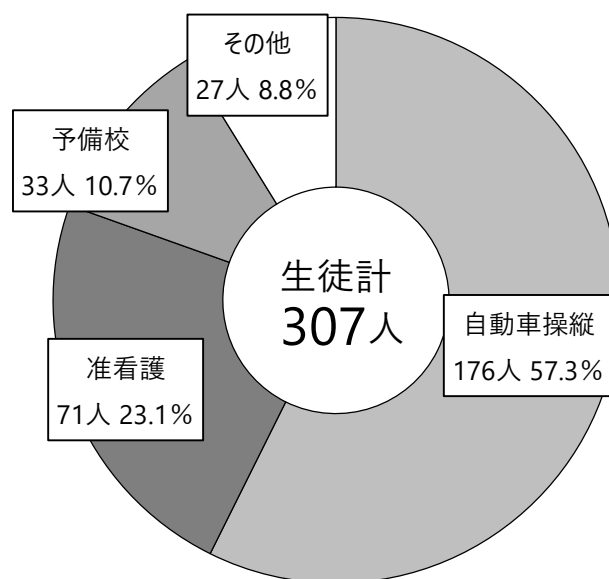

2 不就学学齢児童生徒調査

不就学学齢児童生徒数は7人で、前年度より2人減少している。

表 2 1 不就学学齢児童生徒数

年度	区分	計	就学免除者			就学猶予者		
			計	6～11歳	12～14歳	計	6～11歳	12～14歳
平成26年		11	-	-	-	11	2	9
令和2年		7	1	1	-	6	5	1
令和3年		7	-	-	-	7	1	6
令和4年		7	-	-	-	7	3	4
令和5年		9	-	-	-	9	2	7
令和6年		7	-	-	-	7	-	7

3 学校施設調査

① 学校建物面積

学校施設調査対象学校（私立学校並びに公立の幼保連携型認定こども園、専修学校及び各種学校）の総建物面積は670,508㎡となっている。そのうち設置者所有は640,200㎡（95.5%）で、これを建物の構造別で見ると、鉄筋コンクリート造296,899㎡（46.4%）、鉄骨造・その他245,452㎡（38.3%）、木造97,849㎡（15.3%）となっている。

表 2 2 学校建物面積

（単位：㎡）

年度	区分	計	設置者所有	借用	設置者所有建物の構造別（再掲）		
					木造	鉄筋コンクリート造	鉄骨造・その他
平成26年		530,922	506,587	24,335	55,261	270,334	180,992
令和2年		626,708	597,027	29,681	83,154	293,757	220,116
令和3年		643,577	611,888	31,689	85,774	292,226	233,888
令和4年		648,776	616,528	32,248	89,304	293,822	233,402
令和5年		656,002	625,791	30,211	92,953	294,358	238,480
令和6年		670,508	640,200	30,308	97,849	296,899	245,452

② 土地面積

学校の総土地面積は2,720,173㎡で、そのうち設置者所有は2,144,728㎡（78.8%）、借用は575,445㎡（21.2%）となっている。

表 2 3 学校土地面積

（単位：㎡）

年度	区分	計	設置者所有	借用
平成26年		1,651,015	1,203,936	447,079
令和2年		2,565,214	2,011,635	553,579
令和3年		2,613,587	2,050,450	563,137
令和4年		2,613,143	2,055,712	557,431
令和5年		2,670,532	2,116,856	553,676
令和6年		2,720,173	2,144,728	575,445

4 卒業後の状況調査

(1) 中学校卒業生

① 卒業生数

令和6年3月の中学校卒業生数は15,083人（男子7,731人、女子7,352人）で、前年度より300人減少（対前年度比2.0%減）している。

② 進学状況

高等学校等進学者数は14,742人で、前年度より296人減少（前年度比2.0%減）している。高等学校等進学率（卒業者のうち高等学校等進学者の占める割合）は97.7%で、前年度より0.1ポイント減少している。

専修学校（高等課程）へ進学した者は163人で、前年度より9人減少している。

専修学校（一般課程）へ進学した者は17人で、前年度より21人減少している。

③ 就職状況

就職者総数は16人で、前年度より2人減少している。

卒業者に占める就職者の割合は0.1%で、前年度と同ポイントとなっている。

図8 中学校の卒業生数、高等学校等進学率



表2-4 中学校：状況別卒業生数

区分 年度	卒業生数 ①	A 高等学校等 進学者 ②	B 専修学校 (高等課程) 進学者	C 専修学校 (一般課程) 等入学者	D 公共職業 能力開発 施設等 入学者	E 就職者等					F 左記以外 の者
						計	自営業 主等 ア	常用労働者		臨時 労働者 エ	
								無期雇用 労働者 イ	有期雇用 労働者 ウ		
平成26年3月	19,782	19,388	136	25	3	73	-	-	-	-	157
令和2年3月	16,533	16,236	158	21	-	20	4	11	1	4	97
令和3年3月	15,825	15,510	185	15	-	18	7	7	2	2	97
令和4年3月	15,708	15,423	156	18	-	18	9	8	1	-	93
令和5年3月	15,383	15,038	172	38	1	23	6	10	3	4	111
令和6年3月	15,083	14,742	163	17	1	21	6	8	1	6	138
国立	139	138	-	-	-	-	-	-	-	-	1
公立	14,713	14,375	163	17	1	21	6	8	1	6	135
私立	231	229	-	-	-	-	-	-	-	-	2

つづき

区分 年度	G 不詳死亡	H ABCDのうち 就職している者 (再掲)	I ウのうち雇用契約 期間が一年以上、 かつフルタイム勤務 相当の者(再掲)	高等学校等	就職者総数	卒業者に
				進学率 ②/①×100	E(ア+イ) +H+I ③	占める就職 者の割合 ③/①*100
平成26年3月	-	14	-	98.0	87	0.4
令和2年3月	1	8	1	98.2	24	0.1
令和3年3月	-	3	1	98.0	18	0.1
令和4年3月	-	4	-	98.2	21	0.1
令和5年3月	-	-	2	97.8	18	0.1
令和6年3月	1	2	-	97.7	16	0.1
国立	-	-	-	99.3	-	-
公立	1	2	-	97.7	16	0.1
私立	-	-	-	99.1	-	-

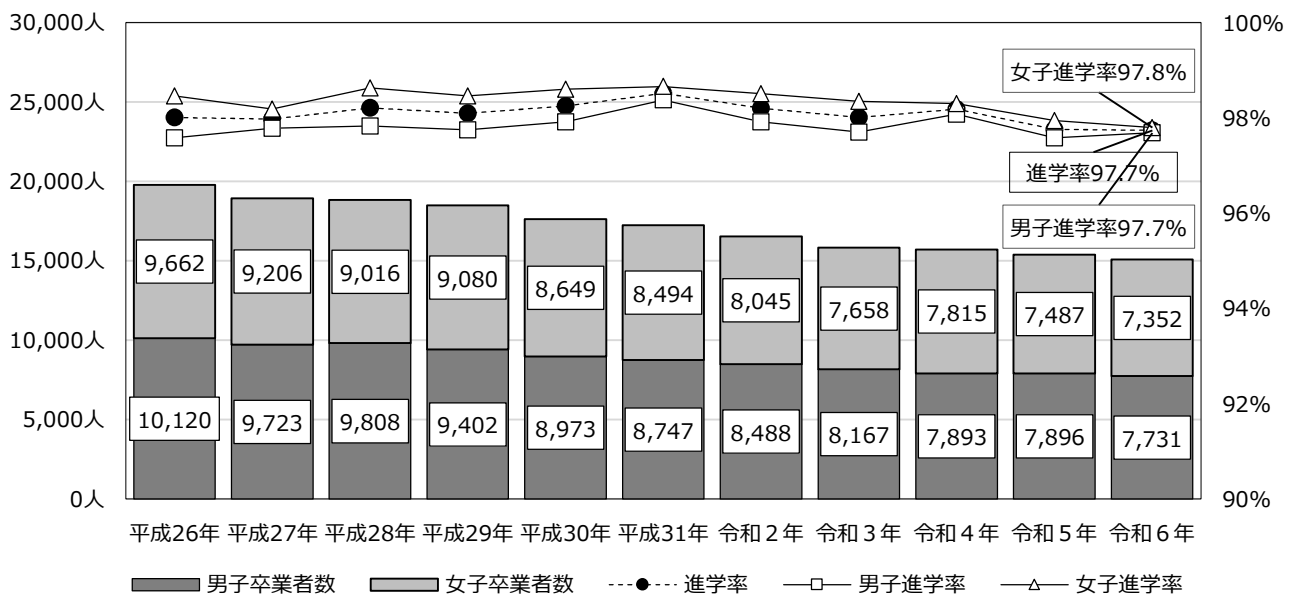
注1 「高等学校等進学者」とは、高等学校の本科（全日制、定時制及び通信制）及び別科、高等専門学校、特別支援学校高等部の本科及び別科へ進学した者及び進学かつ就職した者をいう。

2 「自営業主等」とは、個人経営の事業を営んでいる者及び家族の営む事業に継続的に本業として従事する者をいう。

3 「常用労働者」のうち「無期雇用労働者」とは、雇用契約期間の定めのない者として就職した者、「有期雇用労働者」とは、雇用契約期間が1か月以上で期間の定めのある者をいう。

4 「臨時労働者」とは、雇用契約期間が1か月未満で期間の定めのある者をいう。

5 「左記以外の者」とは、家事手伝いをしている者、外国の学校に入学した者及びA～Eの各項目に該当しない者で、進路が未定であることが明らかな者の合計数である。

6 平成29年度以前の「就職者等」とは、雇用契約期間が1年未満で期間の定めのある者及び雇用契約期間の長さに関わらず短時間勤務の者を含まない。

7 平成29年度以前の「卒業者に占める就職者の割合」とは、卒業者のうち「就職者等」及び「左記A B C Dのうち就職している者（再掲）」の占める割合である。

8 平成30年度以降の「卒業者に占める就職者の割合」とは、卒業者のうち「就職者等」の「自営業主等」及び「無期雇用労働者」、「A B C Dのうち就職している者（再掲）」、「ウのうち雇用契約期間が一年以上、かつフルタイム勤務相当の者（再掲）」の占める割合である。

(2) 義務教育学校卒業者

① 卒業者数

令和6年3月の義務教育学校卒業者数は190人（男子97人、女子93人）で、前年度より17人増加（対前年度比9.8%増）している。

② 進学状況

高等学校等進学者数は185人（男子96人、女子89人）で、前年度より15人増加（前年度比8.8%増）している。

高等学校等進学率は97.4%で、前年度より0.9ポイント低下している。男女別にみると男子は99.0%、女子は95.7%となっている。

③ 就職状況

就職者は0人となっている。

（表は次のページ）

表 2 5 義務教育学校：状況別卒業生数

区分 年度	卒業生数 ①	A	B	C	D	E 就職者等					F 左記以外 の者
		高等学校等 進学者 ②	専修学校 (高等課程) 進学者	専修学校 (一般課程) 等入学者	公共職業 能力開発 施設等 入学者	計	自営業 主等 ア	常用労働者		臨時 労働者 エ	
		無期雇用 労働者 イ	有期雇用 労働者 ウ								
令和2年3月	60	59	1	-	-	-	-	-	-	-	-
令和3年3月	74	71	1	-	-	-	-	-	-	-	2
令和4年3月	177	173	3	-	-	-	-	-	-	-	1
令和5年3月	173	170	1	-	-	-	-	-	-	-	2
令和6年3月	190	185	2	-	-	-	-	-	-	-	3
国立	-	-	-	-	-	-	-	-	-	-	-
公立	190	185	2	-	-	-	-	-	-	-	3
私立	-	-	-	-	-	-	-	-	-	-	-

つづき

区分 年度	G	H	I	高等学校等 進学率	就職者総数 E(ア+イ) +H+I ③	卒業者に 占める就職 者の割合
	不詳死亡	ABCDのうち 就職している者 (再掲)	ワのうち雇用契約 期間が一年以上、 かつフルタイム勤務 相当の者(再掲)	②/①×100		③/①*100
令和2年3月	-	-	-	98.3	-	-
令和3年3月	-	-	-	95.9	-	-
令和4年3月	-	1	-	97.7	1	0.6
令和5年3月	-	-	-	98.3	-	-
令和6年3月	-	-	-	97.4	-	-
国立	-	-	-	-	-	-
公立	-	-	-	97.4	-	-
私立	-	-	-	-	-	-

注 1 「高等学校等進学者」とは、高等学校の本科（全日制、定時制及び通信制）及び別科、高等専門学校、特別支援学校高等部の本科及び別科へ進学した者及び進学かつ就職した者をいう。

2 「自営業主等」とは、個人経営の事業を営んでいる者及び家族の営む事業に継続的に本業として従事する者をいう。

3 「常用労働者」のうち「無期雇用労働者」とは、雇用契約期間の定めのない者として就職した者、「有期雇用労働者」とは、雇用契約期間が1か月以上で期間の定めのある者をいう。

4 「臨時労働者」とは、雇用契約期間が1か月未満で期間の定めのある者をいう。

5 「左記以外の者」とは、家事手伝いをしている者、外国の学校に入学した者及びA～Eの各項目に該当しない者で、進路が未定であることが明らかな者の合計数である。

6 平成31年3月以前の「就職者等」は、雇用契約期間が1年未満で期間の定めのある者及び雇用契約期間の長さに関わらず短時間勤務の者を含まない。

7 平成31年3月以前の「卒業者に占める就職者の割合」は、卒業者のうち「就職者等」及び「ABCDのうち就職している者（再掲）」の占める割合である。

8 令和2年3月以降の「卒業者に占める就職者の割合」とは、卒業者のうち「就職者等」の「自営業主等」及び「無期雇用労働者」、「ABCDのうち就職している者（再掲）」、「ウのうち雇用契約期間が一年以上、かつフルタイム勤務相当の者（再掲）」の占める割合である。

(3) 高等学校卒業生

① 卒業生数

令和6年3月の高等学校卒業生数は13,861人（男子7,220人、女子6,641人）で、前年度より633人減少（対前年度比4.4%減）している。

② 進学状況

大学等進学者数は7,068人で、前年度より197人減少（前年度比2.7%減）している。

大学等進学率（卒業生のうち大学等進学者の占める割合）は51.0%で、前年度より0.9ポイント上昇している。男女別にみると男子は49.1%で、前年度より1.6ポイント増加している。女子は53.0%で、前年度より0.1ポイント増加となっている。

専修学校（高等課程）へ進学した者は2,322人で、前年度より233人減少している。

専修学校（一般課程）へ進学した者は469人で、前年度より50人増加している。

③ 就職状況

就職者総数は3,508人で、前年度より223人減少している。

卒業生に占める就職者の割合は25.3%で、前年度より0.4ポイント低下している。

（表は次のページ）

表 2 6 高等学校：状況別卒業生数

区分 年度	卒業生数 ①	A 大学等 進学者 ②	B 専修学校 (専門課程) 進学者	C 専修学校 (一般課程) 等入学者	D 公共職業 能力開発 施設等 入学者	E 就職者等					F 左記以外 の者
						計	自営業 主等 ア	常用労働者		臨時 労働者 エ	
								無期雇用 労働者 イ	有期雇用 労働者 ウ		
平成26年3月	18,103	8,015	3,668	601	141	5,094	-	-	-	-	472
令和2年3月	16,479	7,544	2,711	718	93	4,830	22	4,743	52	13	582
令和3年3月	15,802	7,539	2,756	630	97	4,255	46	4,179	10	20	525
令和4年3月	15,242	7,444	2,673	655	74	3,955	26	3,907	14	8	441
令和5年3月	14,494	7,265	2,555	419	95	3,726	26	3,693	4	3	434
令和6年3月	13,861	7,068	2,322	469	73	3,515	27	3,480	3	5	412
国立	-	-	-	-	-	-	-	-	-	-	-
公立	10,592	5,170	1,631	442	59	2,968	18	2,946	2	2	320
私立	3,269	1,898	691	27	14	547	9	534	1	3	92

つづき

区分 年度	G 不詳死亡	H ABCDのうち 就職している者 (再掲)	I ウのうち雇用契約 期間が一年以上、 かつフルタイム勤務 相当の者(再掲)	大学等 進学率	就職者総数 E(ア+イ) +H+I	卒業者に 占める就職 者の割合
				②/①×100	③	③/①*100
平成26年3月	1	36	-	44.3	5,130	28.3
令和2年3月	1	23	12	45.8	4,800	29.1
令和3年3月	-	9	4	47.7	4,238	26.8
令和4年3月	-	-	10	48.8	3,943	25.9
令和5年3月	-	9	3	50.1	3,731	25.7
令和6年3月	2	-	1	51.0	3,508	25.3
国立	-	-	-	-	-	-
公立	2	-	1	48.8	2,965	28.0
私立	-	-	-	58.1	543	16.6

注1 「大学等進学者」とは、大学(学部)、短期大学(本科)、大学・短期大学の通信教育部(正規の課程)及び放送大学(全科履修生)、大学・短期大学(別科)、高等学校(専攻科)及び特別支援学校高等部(専攻科)へ進学した者及び進学かつ就職した者をいう。

2 「専修学校(一般課程)等入学者」とは、専修学校(一般課程)及び各種学校へ入学した者である。

3 「自営業主等」とは、個人経営の事業を営んでいる者及び家族の営む事業に継続的に本業として従事する者をいう。

4 「常用労働者」のうち「無期雇用労働者」とは、雇用契約期間の定めのない者として就職した者、「有期雇用労働者」とは、雇用契約期間が1か月以上で期間の定めのある者をいう。

5 「臨時労働者」とは、雇用契約期間が1か月未満で期間の定めのある者をいう。

6 「左記以外の者」とは、家事手伝いをしている者、外国の学校に入学した者及びA～Eの各項目に該当しない者で、進路が未定であることが明らかな者の合計数である。

7 平成31年3月以前の「就職者等」は、雇用契約期間が1年未満で期間の定めのある者及び雇用契約期間の長さに関わらず短時間勤務の者を含まない。

8 平成31年3月以前の「卒業者に占める就職者の割合」は、卒業者のうち「就職者等」及び「ABCDのうち就職している者(再掲)」の占める割合である。

9 令和2年3月以降の「卒業者に占める就職者の割合」とは、卒業者のうち「就職者等」の「自営業主等」及び「無期雇用労働者」、「ABCDのうち就職している者(再掲)」、「ウのうち雇用契約期間が一年以上、かつフルタイム勤務相当の者(再掲)」の占める割合である。

図9 高等学校の卒業生数、大学等進学率



図10 高等学校の卒業生数、卒業生に占める就職者の割合



④ 職業別就職者の割合

就職先を職業別にみると、生産工程従事者が1,568人（44.7%）で最も多く、次にサービス職業従事者の413人（11.8%）、事務従事者の353人（10.1%）の順となっている。

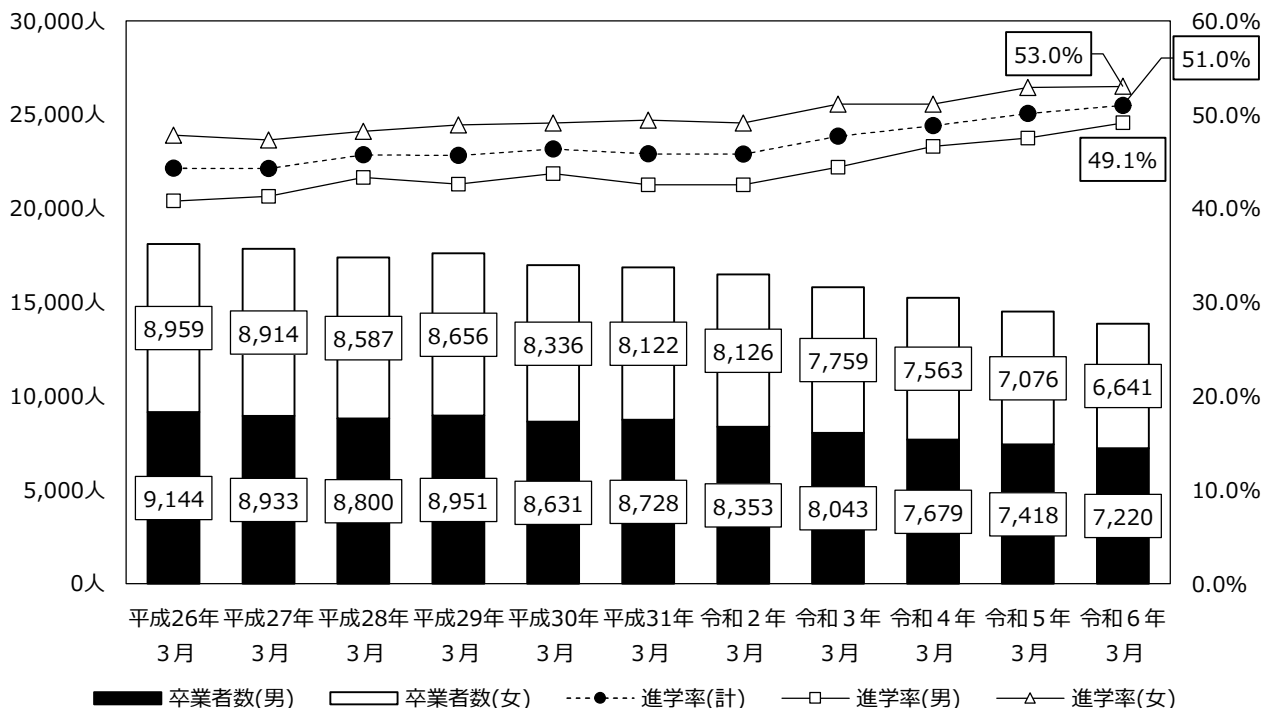
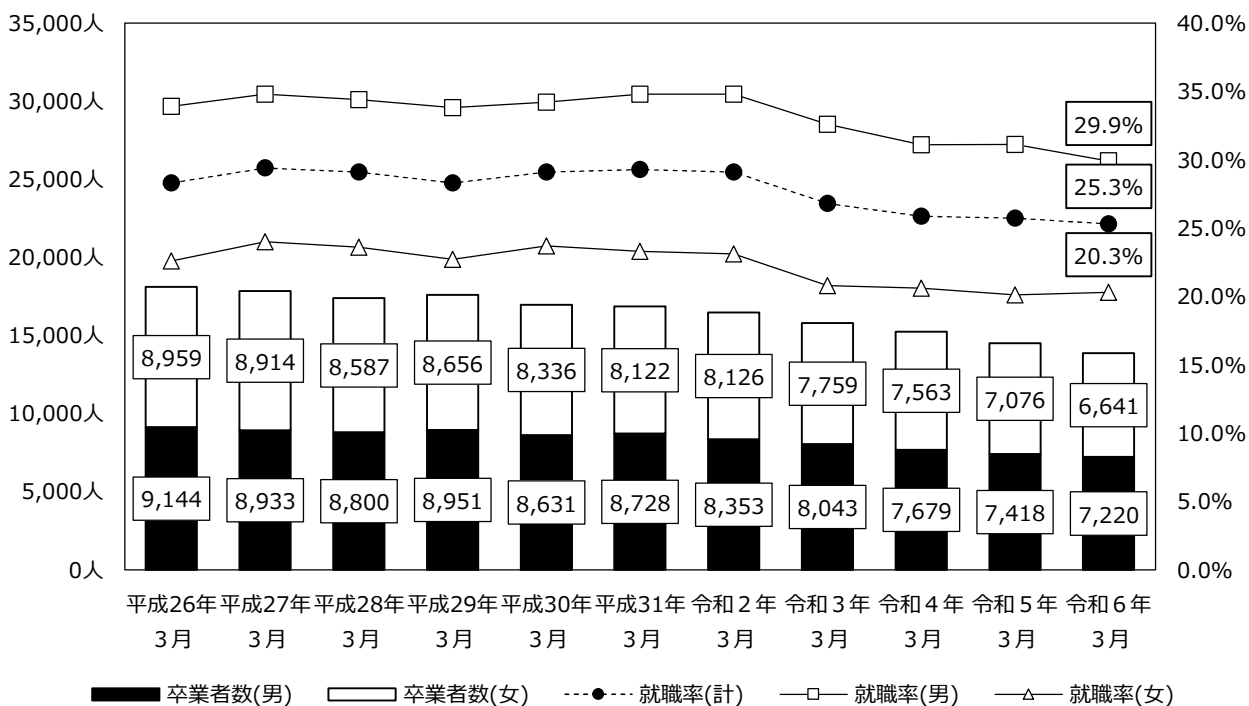
図1-1 卒業者の主な職業別就職者の割合

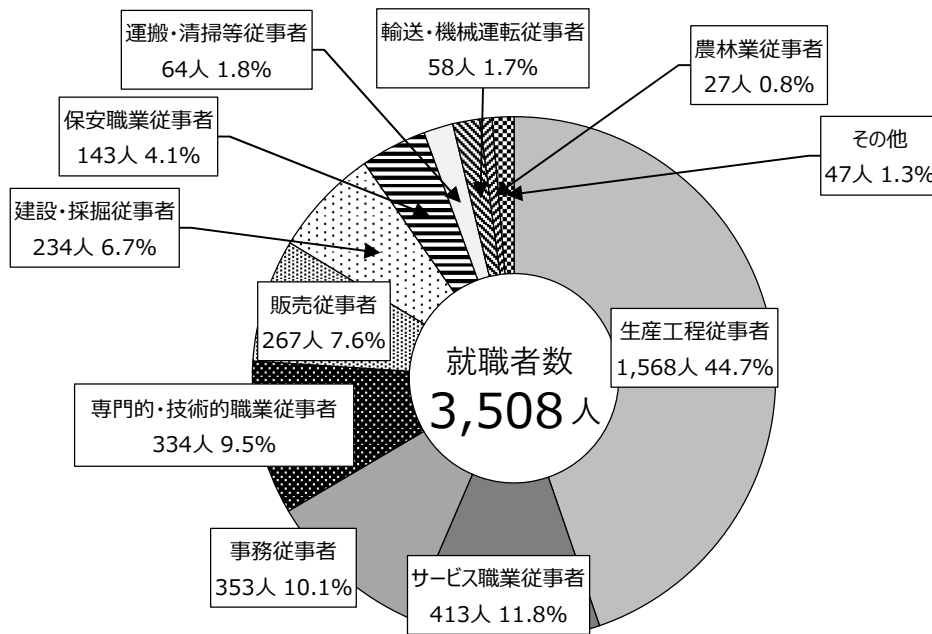

⑤ 産業別就職者の割合

就職先を職業別にみると、製造業が1,710人（48.7%）で最も多く、次に卸売業, 小売業の335人（9.5%）、建設業の325人（9.3%）の順となっている。

図1-2 卒業者の主な産業別就職者の割合

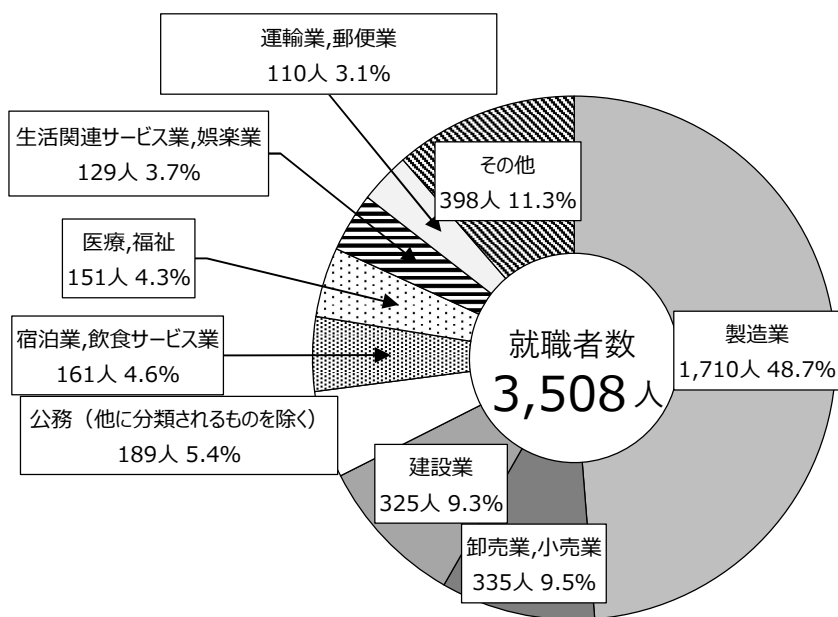

〈参考〉在学者数の推移(昭和51年～令和6年)

別図1 - 幼稚園、幼保連携型認定こども園、小学校、中学校、義務教育学校、高等学校 -

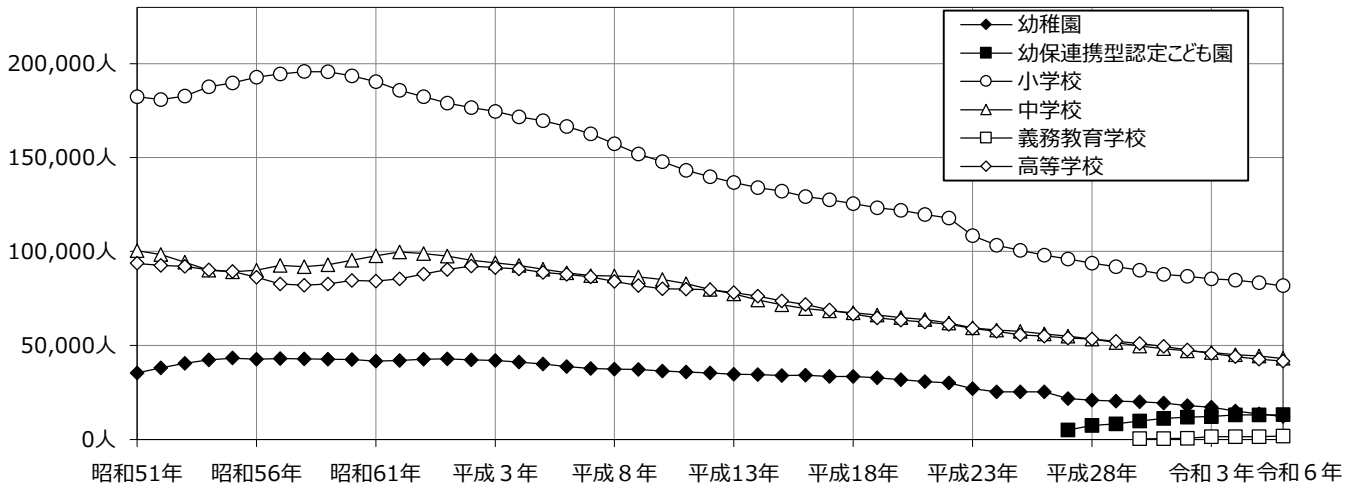

別図2 - 特別支援学校 -

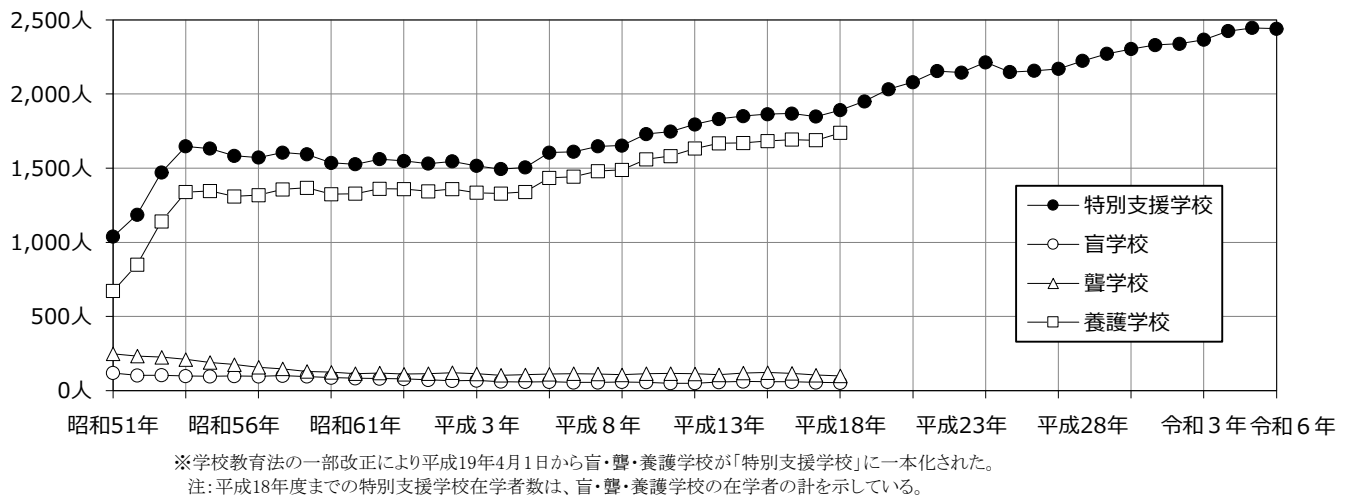

別図3 - 専修学校、各種学校 -

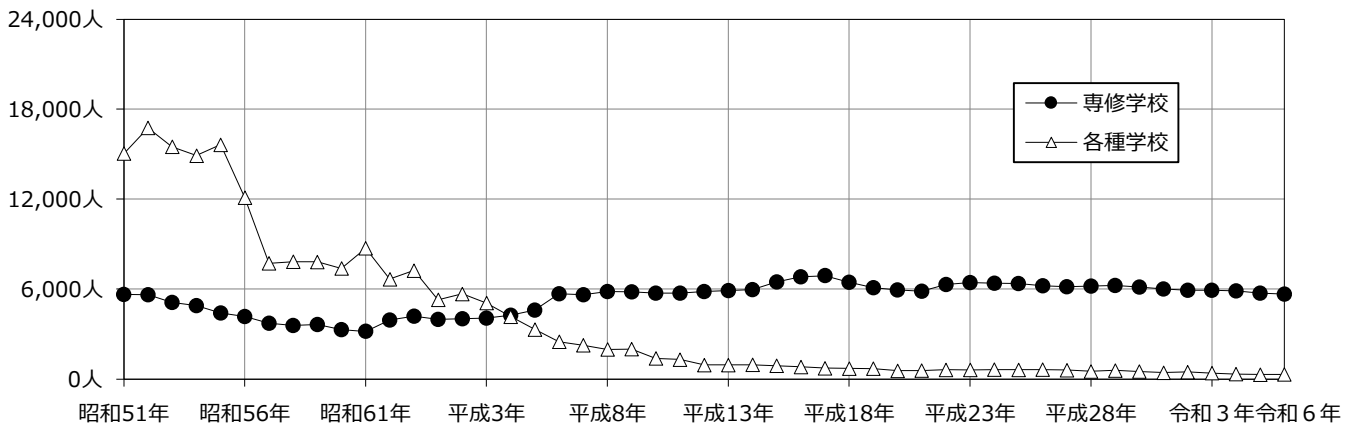

別図4 - 中学校卒業者の高等学校等進学率（昭和51年3月～令和6年3月）

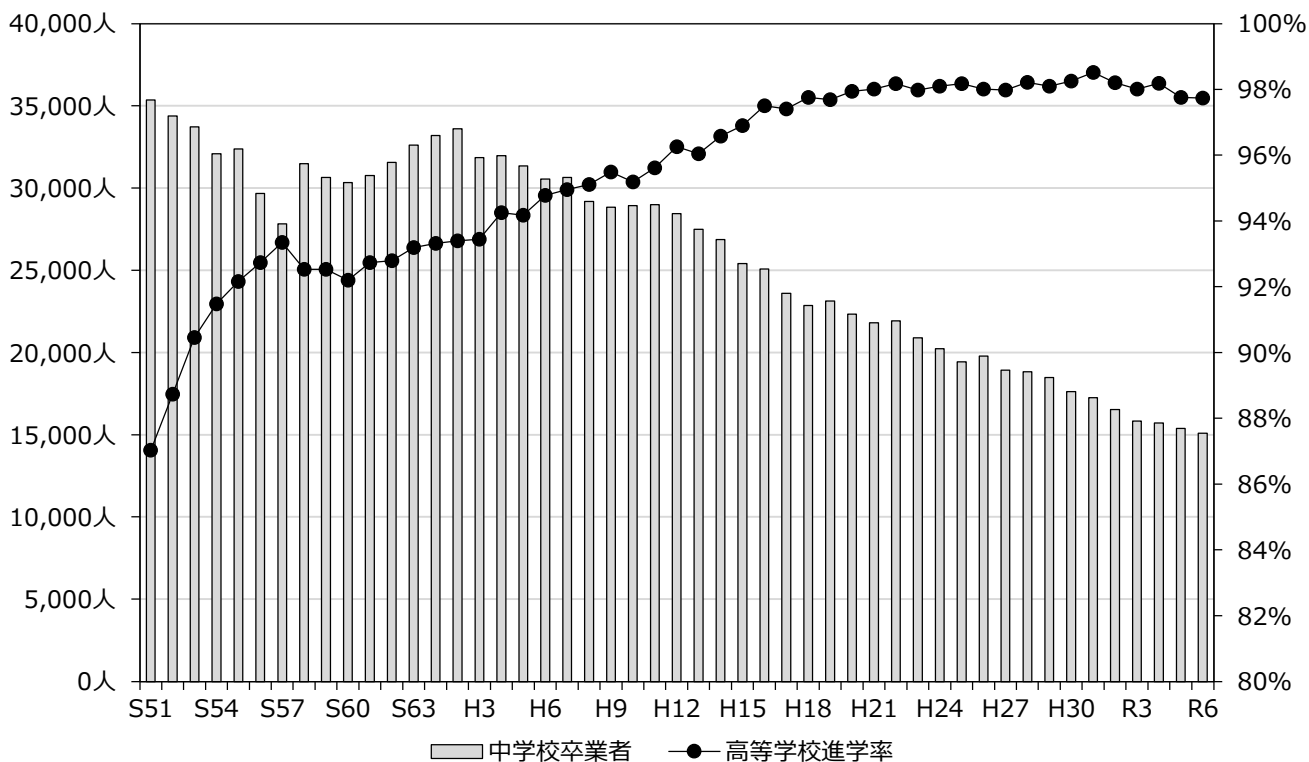

別図5 - 高等学校卒業者の大学等進学率（昭和51年3月～令和6年3月）

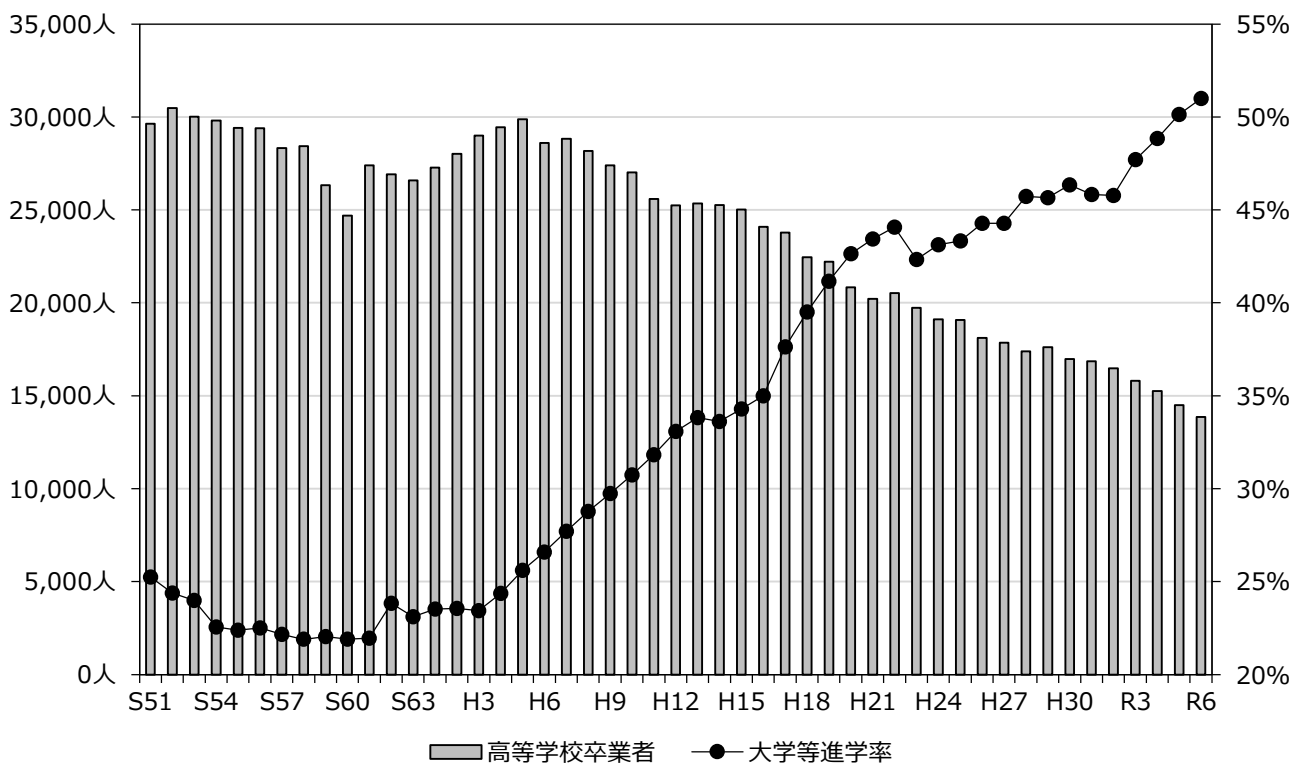

V 統 計 表

1 学校調査

総括表

区 分		学 校 数			学級数	園児・児童・生徒数			教 員 数 (本 務 者)			職 員 数 (本 務 者)
		計	本校	分校		計	男	女	計	男	女	
計	計	(4) 1,084	(4) 1,071	13	9,120	(3,619) 201,779	(1,907) 102,918	(1,712) 98,861	(125) 20,471	(81) 7,960	(44) 12,511	(13) 3,499
	国立	4	4	-	44	1,154	580	574	88	45	43	14
	公立	(1) 821	(1) 808	13	8,136	(1,048) 164,936	(502) 84,957	(546) 79,979	(33) 16,193	(24) 6,999	(9) 9,194	(2) 2,477
	私立	(3) 259	(3) 259	-	940	(2,571) 35,689	(1,405) 17,381	(1,166) 18,308	(92) 4,190	(57) 916	(35) 3,274	(11) 1,008
幼 稚 園	計	194	194	-	735	12,111	6,099	6,012	1,432	107	1,325	267
	国立	1	1	-	3	65	32	33	4	-	4	1
	公立	99	99	-	253	3,506	1,798	1,708	441	30	411	35
	私立	94	94	-	479	8,540	4,269	4,271	987	77	910	231
幼保連携型 認定こども園	計	120	120	-	524	13,059	6,569	6,490	2,421	123	2,298	525
	公立	35	35	-	126	2,289	1,197	1,092	527	29	498	96
	私立	85	85	-	398	10,770	5,372	5,398	1,894	94	1,800	429
小 学 校	計	378	375	3	4,210	81,716	41,604	40,112	6,420	2,198	4,222	1,010
	国立	1	1	-	20	617	304	313	31	21	10	10
	公立	373	370	3	4,160	80,547	41,095	39,452	6,340	2,155	4,185	992
	私立	4	4	-	30	552	205	347	49	22	27	8
中 学 校	計	206	205	1	1,884	43,064	22,112	20,952	3,996	2,226	1,770	486
	国立	1	1	-	12	418	212	206	24	16	8	2
	公立	197	196	1	1,839	42,036	21,620	20,416	3,915	2,178	1,737	477
	私立	8	8	-	33	610	280	330	57	32	25	7
義 務 教 育 校	計	9	9	-	111	1,784	928	856	233	106	127	42
	国立	-	-	-	-	-	-	-	-	-	-	-
	公立	9	9	-	111	1,784	928	856	233	106	127	42
	私立	-	-	-	-	-	-	-	-	-	-	-
高 等 学 校	計	(4) 96	(4) 95	1	955	(3,619) 41,636	(1,907) 21,407	(1,712) 20,229	(125) 3,762	(81) 2,456	(44) 1,306	(13) 761
	公立	(1) 78	(1) 77	1	955	(1,048) 31,969	(502) 16,629	(546) 15,340	(33) 3,043	(24) 1,969	(9) 1,074	(2) 617
	私立	(3) 18	(3) 18	-	...	(2,571) 9,667	(1,405) 4,778	(1,166) 4,889	(92) 719	(57) 487	(35) 232	(11) 144
特 別 支 援 校	計	26	18	8	701	2,441	1,607	834	1,651	519	1,132	197
	国立	1	1	-	9	54	32	22	29	8	21	1
	公立	25	17	8	692	2,387	1,575	812	1,622	511	1,111	196
専 修 学 校	計	45	45	-	-	5,661	2,422	3,239	500	188	312	187
	公立	4	4	-	-	402	114	288	67	19	48	16
	私立	41	41	-	-	5,259	2,308	2,951	433	169	264	171
各 種 学 校	計	10	10	-	-	307	170	137	56	37	19	24
	公立	1	1	-	-	16	1	15	5	2	3	6
	私立	9	9	-	-	291	169	122	51	35	16	18

注 ()は外書で、通信制課程である。

(1) 幼稚園

第1表 市町村別園数、学級数

区 分	園 数								学級数			
	計			国立	公立			私立	計	国立	公立	私立
	計	本園	分園	本園	計	本園	分園	本園				
令和5年度	207	207	-	1	110	110	-	96	794	3	281	510
令和6年度	194	194	-	1	99	99	-	94	735	3	253	479
福 島 市	27	27	-	1	10	10	-	16	108	3	17	88
会 津 市	2	2	-	-	1	1	-	1	6	-	3	3
郡 山 市	29	29	-	-	-	-	-	29	202	-	-	202
い わ き 市	35	35	-	-	10	10	-	25	131	-	30	101
白 河 市	9	9	-	-	7	7	-	2	40	-	26	14
須 賀 川 市	3	3	-	-	2	2	-	1	10	-	3	7
喜 多 方 市	4	4	-	-	-	-	-	4	8	-	-	8
相 馬 市	8	8	-	-	6	6	-	2	19	-	8	11
二 本 松 市	13	13	-	-	9	9	-	4	19	-	4	15
田 村 市	5	5	-	-	5	5	-	-	9	-	9	-
南 相 馬 市	10	10	-	-	7	7	-	3	24	-	9	15
伊 達 市	3	3	-	-	3	3	-	-	2	-	2	-
本 宮 市	6	6	-	-	5	5	-	1	15	-	11	4
桑 折 町	1	1	-	-	1	1	-	-	9	-	9	-
国 川 町	1	1	-	-	1	1	-	-	6	-	6	-
大 鏡 村	1	1	-	-	1	1	-	-	12	-	12	-
天 下 郷 村	2	2	-	-	2	2	-	-	3	-	3	-
檜 枝 岐 村	-	-	-	-	-	-	-	-	-	-	-	-
只 見 町	-	-	-	-	-	-	-	-	-	-	-	-
南 北 会 津 町	2	2	-	-	1	1	-	1	6	-	3	3
西 塩 原 町	2	2	-	-	2	2	-	-	5	-	5	-
西 磐 梯 町	-	-	-	-	-	-	-	-	-	-	-	-
猪 苗 代 町	1	1	-	-	1	1	-	-	5	-	5	-
会 津 坂 下 町	-	-	-	-	-	-	-	-	-	-	-	-
湯 川 村	2	2	-	-	2	2	-	-	13	-	13	-
柳 津 村	1	1	-	-	1	1	-	-	3	-	3	-
三 島 村	-	-	-	-	-	-	-	-	-	-	-	-
金 山 村	-	-	-	-	-	-	-	-	-	-	-	-
昭 和 村	-	-	-	-	-	-	-	-	-	-	-	-
会 津 美 里 町	1	1	-	-	-	-	-	1	-	-	-	-
西 泉 郷 村	2	2	-	-	1	1	-	1	8	-	3	5
中 矢 崎 村	1	1	-	-	1	1	-	-	6	-	6	-
吹 倉 村	1	1	-	-	1	1	-	-	6	-	6	-
矢 棚 村	4	4	-	-	4	4	-	-	14	-	14	-
祭 倉 町	3	3	-	-	3	3	-	-	13	-	13	-
矢 野 町	1	1	-	-	1	1	-	-	6	-	6	-
塙 町	2	2	-	-	2	2	-	-	4	-	4	-
鮫 川 村	-	-	-	-	-	-	-	-	-	-	-	-
石 川 村	-	-	-	-	-	-	-	-	-	-	-	-
玉 川 村	-	-	-	-	-	-	-	-	-	-	-	-
平 田 村	-	-	-	-	-	-	-	-	-	-	-	-
浅 川 町	1	1	-	-	1	1	-	-	6	-	6	-
古 殿 町	-	-	-	-	-	-	-	-	-	-	-	-
三 春 町	2	2	-	-	2	2	-	-	4	-	4	-
小 野 町	-	-	-	-	-	-	-	-	-	-	-	-
小 広 野 町	-	-	-	-	-	-	-	-	-	-	-	-
檜 葉 町	-	-	-	-	-	-	-	-	-	-	-	-
富 岡 町	2	2	-	-	1	1	-	1	3	-	-	3
川 内 村	-	-	-	-	-	-	-	-	-	-	-	-
大 熊 町	-	-	-	-	-	-	-	-	-	-	-	-
双 葉 町	1	1	-	-	1	1	-	-	1	-	1	-
浪 江 町	2	2	-	-	-	-	-	2	-	-	-	-
葛 尾 村	1	1	-	-	1	1	-	-	3	-	3	-
新 地 町	-	-	-	-	-	-	-	-	-	-	-	-
飯 館 村	-	-	-	-	-	-	-	-	-	-	-	-

第2表 市町村別在園者数

区 分	計			国立			公立			私立		
	計	男	女	計	男	女	計	男	女	計	男	女
令和5年度	13,499	6,775	6,724	68	29	39	3,960	2,027	1,933	9,471	4,719	4,752
令和6年度	12,111	6,099	6,012	65	32	33	3,506	1,798	1,708	8,540	4,269	4,271
福島市	1,983	961	1,022	65	32	33	173	98	75	1,745	831	914
津松市	34	15	19	-	-	-	14	5	9	20	10	10
郡山市	3,699	1,852	1,847	-	-	-	-	-	-	3,699	1,852	1,847
いわき市	1,953	1,024	929	-	-	-	262	150	112	1,691	874	817
白河市	588	294	294	-	-	-	336	170	166	252	124	128
須賀川市	189	95	94	-	-	-	20	5	15	169	90	79
喜多方市	96	54	42	-	-	-	-	-	-	96	54	42
相馬市	229	128	101	-	-	-	44	30	14	185	98	87
二本松市	218	93	125	-	-	-	43	16	27	175	77	98
二本村市	144	65	79	-	-	-	144	65	79	-	-	-
南相馬市	438	240	198	-	-	-	137	79	58	301	161	140
伊達市	6	4	2	-	-	-	6	4	2	-	-	-
本宮市	240	119	121	-	-	-	191	100	91	49	19	30
桑折町	192	109	83	-	-	-	192	109	83	-	-	-
国見町	99	44	55	-	-	-	99	44	55	-	-	-
川俣町	-	-	-	-	-	-	-	-	-	-	-	-
大鏡村	259	126	133	-	-	-	259	126	133	-	-	-
天栄村	29	11	18	-	-	-	29	11	18	-	-	-
下郷村	85	45	40	-	-	-	85	45	40	-	-	-
檜枝岐村	-	-	-	-	-	-	-	-	-	-	-	-
只見町	-	-	-	-	-	-	-	-	-	-	-	-
南会津町	31	11	20	-	-	-	11	3	8	20	8	12
北塩原村	33	13	20	-	-	-	33	13	20	-	-	-
西会津町	-	-	-	-	-	-	-	-	-	-	-	-
磐梯町	66	30	36	-	-	-	66	30	36	-	-	-
猪苗代町	-	-	-	-	-	-	-	-	-	-	-	-
会津坂下町	242	130	112	-	-	-	242	130	112	-	-	-
湯川村	81	50	31	-	-	-	81	50	31	-	-	-
柳津町	-	-	-	-	-	-	-	-	-	-	-	-
三島町	-	-	-	-	-	-	-	-	-	-	-	-
金山町	-	-	-	-	-	-	-	-	-	-	-	-
昭和三里町	-	-	-	-	-	-	-	-	-	-	-	-
会津郷村	174	89	85	-	-	-	41	21	20	133	68	65
西泉村	135	71	64	-	-	-	135	71	64	-	-	-
中島村	97	51	46	-	-	-	97	51	46	-	-	-
矢吹町	185	90	95	-	-	-	185	90	95	-	-	-
棚倉町	210	98	112	-	-	-	210	98	112	-	-	-
矢野町	81	37	44	-	-	-	81	37	44	-	-	-
矢野町	120	66	54	-	-	-	120	66	54	-	-	-
鮫川村	-	-	-	-	-	-	-	-	-	-	-	-
石川村	-	-	-	-	-	-	-	-	-	-	-	-
平田村	-	-	-	-	-	-	-	-	-	-	-	-
浅川町	94	43	51	-	-	-	94	43	51	-	-	-
古殿町	-	-	-	-	-	-	-	-	-	-	-	-
三小町	67	31	36	-	-	-	67	31	36	-	-	-
小野町	-	-	-	-	-	-	-	-	-	-	-	-
小野町	-	-	-	-	-	-	-	-	-	-	-	-
檜葉町	-	-	-	-	-	-	-	-	-	-	-	-
富岡町	5	3	2	-	-	-	-	-	-	5	3	2
川内村	-	-	-	-	-	-	-	-	-	-	-	-
大熊町	-	-	-	-	-	-	-	-	-	-	-	-
双葉町	1	1	-	-	-	-	1	1	-	-	-	-
浪江町	-	-	-	-	-	-	-	-	-	-	-	-
葛尾村	8	6	2	-	-	-	8	6	2	-	-	-
新地町	-	-	-	-	-	-	-	-	-	-	-	-
飯館村	-	-	-	-	-	-	-	-	-	-	-	-

第3表 年齢別在園者数

区 分		在園者数					修了者数
		令和5年度	令和6年度	3歳児			
				4歳児	5歳児		
計	計	13,499	12,111	3,488	4,040	4,583	5,210
	男	6,775	6,099	1,721	2,049	2,329	2,552
	女	6,724	6,012	1,767	1,991	2,254	2,658
国 立	計	68	65	22	17	26	30
	男	29	32	14	5	13	14
	女	39	33	8	12	13	16
公 立	計	3,960	3,506	891	1,232	1,383	1,611
	男	2,027	1,798	440	654	704	803
	女	1,933	1,708	451	578	679	808
私 立	計	9,471	8,540	2,575	2,791	3,174	3,569
	男	4,719	4,269	1,267	1,390	1,612	1,735
	女	4,752	4,271	1,308	1,401	1,562	1,834
学 校 法 人	計	9,386	8,485	2,555	2,771	3,159	...
	男	4,674	4,240	1,260	1,378	1,602	...
	女	4,712	4,245	1,295	1,393	1,557	...
宗 教 法 人	計	56	55	20	20	15	...
	男	32	29	7	12	10	...
	女	24	26	13	8	5	...
その他の法人	計	-	-	-	-	-	...
	男	-	-	-	-	-	...
	女	-	-	-	-	-	...
個 人	計	29	-	-	-	-	...
	男	13	-	-	-	-	...
	女	16	-	-	-	-	...

第4表 市町村別教職員数

区 分	教 員 数(本務者)								職 員 数(本務者)			
	計		国立		公立		私立		計	国立	公立	私立
	本務者	兼務者	本務者	兼務者	本務者	兼務者	本務者	兼務者				
令和5年度	1,536	332	4	5	465	173	1,067	154	280	1	25	254
令和6年度	1,432	317	4	5	441	140	987	172	267	1	35	231
福 島 市	226	40	4	5	49	2	173	33	36	1	-	35
会 津 市	10	2	-	-	5	2	5	-	-	-	-	-
郡 山 市	414	75	-	-	-	-	414	75	80	-	-	80
い わ き 市	275	84	-	-	37	36	238	48	81	-	-	81
白 河 市	66	24	-	-	42	20	24	4	4	-	-	4
須 賀 川 市	18	1	-	-	5	1	13	-	4	-	-	4
喜 多 方 市	13	2	-	-	-	-	13	2	2	-	-	2
相 馬 市	34	13	-	-	12	12	22	1	3	-	-	3
二 本 松 市	33	2	-	-	7	-	26	2	10	-	-	10
田 村 市	16	4	-	-	16	4	-	-	8	-	8	-
南 相 馬 市	47	11	-	-	11	9	36	2	5	-	-	5
伊 達 市	4	4	-	-	4	4	-	-	-	-	-	-
本 宮 市	27	10	-	-	21	9	6	1	6	-	4	2
桑 折 町	12	-	-	-	12	-	-	-	3	-	3	-
国 見 町	9	9	-	-	9	9	-	-	1	-	1	-
川 俣 玉 町	-	-	-	-	-	-	-	-	-	-	-	-
大 鏡 石 町	14	4	-	-	14	4	-	-	-	-	-	-
天 下 栄 郷 町	5	1	-	-	5	1	-	-	1	-	1	-
檜 枝 岐 村	8	6	-	-	8	6	-	-	1	-	1	-
只 見 津 町	-	-	-	-	-	-	-	-	-	-	-	-
南 北 会 津 町	-	-	-	-	-	-	-	-	-	-	-	-
西 塩 原 村	7	3	-	-	3	1	4	2	1	-	-	1
北 西 会 津 町	6	2	-	-	6	2	-	-	1	-	1	-
磐 梯 町	-	-	-	-	-	-	-	-	-	-	-	-
猪 苗 代 町	8	5	-	-	8	5	-	-	-	-	-	-
会 津 坂 下 町	-	-	-	-	-	-	-	-	-	-	-	-
湯 川 村	38	-	-	-	38	-	-	-	3	-	3	-
柳 津 川 村	5	4	-	-	5	4	-	-	-	-	-	-
三 金 島 山 町	-	-	-	-	-	-	-	-	-	-	-	-
昭 和 村	-	-	-	-	-	-	-	-	-	-	-	-
会 津 美 里 町	1	-	-	-	-	-	1	-	-	-	-	-
西 泉 郷 村	10	4	-	-	3	2	7	2	2	-	1	1
中 矢 崎 村	9	-	-	-	9	-	-	-	3	-	3	-
矢 吹 島 村	11	1	-	-	11	1	-	-	-	-	-	-
棚 吹 倉 祭 町	20	-	-	-	20	-	-	-	2	-	2	-
矢 倉 祭 町	22	-	-	-	22	-	-	-	-	-	-	-
塙 祭 町	11	1	-	-	11	1	-	-	1	-	1	-
鯨 川 村	14	1	-	-	14	1	-	-	2	-	2	-
石 川 川 村	-	-	-	-	-	-	-	-	-	-	-	-
玉 川 川 村	-	-	-	-	-	-	-	-	-	-	-	-
平 田 川 村	-	-	-	-	-	-	-	-	-	-	-	-
浅 古 川 町	9	-	-	-	9	-	-	-	3	-	3	-
古 殿 春 町	-	-	-	-	-	-	-	-	-	-	-	-
小 三 野 町	19	-	-	-	19	-	-	-	-	-	-	-
小 野 野 町	-	-	-	-	-	-	-	-	-	-	-	-
檜 葉 町	-	-	-	-	-	-	-	-	-	-	-	-
富 岡 町	3	-	-	-	-	-	3	-	1	-	-	1
川 内 村	-	-	-	-	-	-	-	-	-	-	-	-
大 熊 葉 町	-	-	-	-	-	-	-	-	-	-	-	-
双 葉 町	3	1	-	-	3	1	-	-	1	-	1	-
浪 江 町	2	-	-	-	-	-	2	-	2	-	-	2
葛 尾 村	3	3	-	-	3	3	-	-	-	-	-	-
新 地 町	-	-	-	-	-	-	-	-	-	-	-	-
飯 館 村	-	-	-	-	-	-	-	-	-	-	-	-

(2) 幼保連携型認定こども園

第5表 市町村別園数、学級数

区 分	園 数								学級数			
	計			国立	公立			私立	計	国立	公立	私立
	計	本園	分園	本園	計	本園	分園	本園				
令和5年度	112	112	-	-	33	33	-	79	522	-	130	392
令和6年度	120	120	-	-	35	35	-	85	524	-	126	398
福島市	11	11	-	-	3	3	-	8	44	-	17	27
津山市	20	20	-	-	-	-	-	20	96	-	-	96
郡山市	6	6	-	-	-	-	-	6	27	-	-	27
いわき市	14	14	-	-	-	-	-	14	69	-	-	69
白河市	4	4	-	-	-	-	-	4	17	-	-	17
須賀川市	14	14	-	-	5	5	-	9	60	-	20	40
喜多方市	10	10	-	-	10	10	-	-	29	-	29	-
相馬市	1	1	-	-	-	-	-	1	9	-	-	9
二本松市	5	5	-	-	2	2	-	3	21	-	7	14
二本村市	1	1	-	-	-	-	-	1	13	-	-	13
南相馬市	2	2	-	-	1	1	-	1	6	-	3	3
伊達市	9	9	-	-	2	2	-	7	42	-	9	33
本宮市	-	-	-	-	-	-	-	-	-	-	-	-
桑折町	-	-	-	-	-	-	-	-	-	-	-	-
国見町	-	-	-	-	-	-	-	-	-	-	-	-
川俣町	1	1	-	-	-	-	-	1	6	-	-	6
大鏡村	-	-	-	-	-	-	-	-	-	-	-	-
鏡石村	2	2	-	-	-	-	-	2	14	-	-	14
天下郷町	-	-	-	-	-	-	-	-	-	-	-	-
檜枝岐村	-	-	-	-	-	-	-	-	-	-	-	-
只見町	-	-	-	-	-	-	-	-	-	-	-	-
南会津町	-	-	-	-	-	-	-	-	-	-	-	-
北会津町	-	-	-	-	-	-	-	-	-	-	-	-
西会津町	-	-	-	-	-	-	-	-	-	-	-	-
磐梯町	-	-	-	-	-	-	-	-	-	-	-	-
猪苗代町	2	2	-	-	2	2	-	-	11	-	11	-
会津坂下町	-	-	-	-	-	-	-	-	-	-	-	-
湯川村	-	-	-	-	-	-	-	-	-	-	-	-
柳津町	-	-	-	-	-	-	-	-	-	-	-	-
三島町	-	-	-	-	-	-	-	-	-	-	-	-
金山町	-	-	-	-	-	-	-	-	-	-	-	-
昭和村	-	-	-	-	-	-	-	-	-	-	-	-
会津美里町	2	2	-	-	-	-	-	2	6	-	-	6
西郷村	-	-	-	-	-	-	-	-	-	-	-	-
泉崎村	-	-	-	-	-	-	-	-	-	-	-	-
中島村	-	-	-	-	-	-	-	-	-	-	-	-
矢吹町	2	2	-	-	-	-	-	2	7	-	-	7
棚倉町	-	-	-	-	-	-	-	-	-	-	-	-
矢祭町	-	-	-	-	-	-	-	-	-	-	-	-
塙町	-	-	-	-	-	-	-	-	-	-	-	-
鮫川村	1	1	-	-	1	1	-	-	3	-	3	-
石川町	1	1	-	-	-	-	-	1	4	-	-	4
玉川村	1	1	-	-	-	-	-	1	6	-	-	6
平田村	1	1	-	-	1	1	-	-	3	-	3	-
浅川町	-	-	-	-	-	-	-	-	-	-	-	-
古殿町	1	1	-	-	1	1	-	-	3	-	3	-
三春町	1	1	-	-	-	-	-	1	3	-	-	3
小野町	1	1	-	-	-	-	-	1	4	-	-	4
小広野町	1	1	-	-	1	1	-	-	3	-	3	-
檜葉町	1	1	-	-	1	1	-	-	4	-	4	-
富岡町	1	1	-	-	1	1	-	-	3	-	3	-
川内村	1	1	-	-	1	1	-	-	2	-	2	-
大熊町	1	1	-	-	1	1	-	-	3	-	3	-
双葉町	-	-	-	-	-	-	-	-	-	-	-	-
浪江町	1	1	-	-	1	1	-	-	3	-	3	-
葛尾村	-	-	-	-	-	-	-	-	-	-	-	-
新地町	-	-	-	-	-	-	-	-	-	-	-	-
飯館村	1	1	-	-	1	1	-	-	3	-	3	-

第6表 市町村別在園者数

区分	計			国立			公立			私立		
	計	男	女	計	男	女	計	男	女	計	男	女
令和5年度	13,014	6,541	6,473	-	-	-	2,362	1,221	1,141	10,652	5,320	5,332
令和6年度	13,059	6,569	6,490	-	-	-	2,289	1,197	1,092	10,770	5,372	5,398
福島市	1,152	581	571	-	-	-	345	174	171	807	407	400
津若松市	2,266	1,150	1,116	-	-	-	-	-	-	2,266	1,150	1,116
山形市	832	376	456	-	-	-	-	-	-	832	376	456
いわき市	1,992	982	1,010	-	-	-	-	-	-	1,992	982	1,010
白河市	368	191	177	-	-	-	-	-	-	368	191	177
須賀川市	1,494	783	711	-	-	-	308	158	150	1,186	625	561
喜多方市	395	224	171	-	-	-	395	224	171	-	-	-
相馬市	229	118	111	-	-	-	-	-	-	229	118	111
二本松市	392	184	208	-	-	-	88	35	53	304	149	155
二本村市	327	164	163	-	-	-	-	-	-	327	164	163
南相馬市	180	81	99	-	-	-	78	39	39	102	42	60
伊達市	1,125	558	567	-	-	-	143	68	75	982	490	492
本宮市	-	-	-	-	-	-	-	-	-	-	-	-
桑折町	-	-	-	-	-	-	-	-	-	-	-	-
国見町	-	-	-	-	-	-	-	-	-	-	-	-
川俣町	170	85	85	-	-	-	-	-	-	170	85	85
大鏡町	-	-	-	-	-	-	-	-	-	-	-	-
天栄町	315	159	156	-	-	-	-	-	-	315	159	156
下郷町	-	-	-	-	-	-	-	-	-	-	-	-
檜枝岐村	-	-	-	-	-	-	-	-	-	-	-	-
只見町	-	-	-	-	-	-	-	-	-	-	-	-
南会津町	-	-	-	-	-	-	-	-	-	-	-	-
北会津町	-	-	-	-	-	-	-	-	-	-	-	-
西会津町	-	-	-	-	-	-	-	-	-	-	-	-
磐梯町	-	-	-	-	-	-	-	-	-	-	-	-
猪苗代町	247	132	115	-	-	-	247	132	115	-	-	-
会津坂下町	-	-	-	-	-	-	-	-	-	-	-	-
湯川村	-	-	-	-	-	-	-	-	-	-	-	-
柳津町	-	-	-	-	-	-	-	-	-	-	-	-
三島町	-	-	-	-	-	-	-	-	-	-	-	-
金山町	-	-	-	-	-	-	-	-	-	-	-	-
昭和三里町	199	101	98	-	-	-	-	-	-	199	101	98
会津西郷村	-	-	-	-	-	-	-	-	-	-	-	-
中泉村	-	-	-	-	-	-	-	-	-	-	-	-
矢吹町	186	82	104	-	-	-	-	-	-	186	82	104
柵倉祭町	-	-	-	-	-	-	-	-	-	-	-	-
矢矧町	-	-	-	-	-	-	-	-	-	-	-	-
鮫川村	60	37	23	-	-	-	60	37	23	-	-	-
石川町	107	55	52	-	-	-	-	-	-	107	55	52
玉川村	177	76	101	-	-	-	-	-	-	177	76	101
平田村	121	65	56	-	-	-	121	65	56	-	-	-
浅川町	-	-	-	-	-	-	-	-	-	-	-	-
古殿町	87	41	46	-	-	-	87	41	46	-	-	-
三小町	91	60	31	-	-	-	-	-	-	91	60	31
小野町	130	60	70	-	-	-	-	-	-	130	60	70
小広野町	96	53	43	-	-	-	96	53	43	-	-	-
檜葉町	121	67	54	-	-	-	121	67	54	-	-	-
富岡町	63	38	25	-	-	-	63	38	25	-	-	-
川内村	26	7	19	-	-	-	26	7	19	-	-	-
大熊町	21	10	11	-	-	-	21	10	11	-	-	-
双葉町	-	-	-	-	-	-	-	-	-	-	-	-
浪江町	52	31	21	-	-	-	52	31	21	-	-	-
葛尾村	-	-	-	-	-	-	-	-	-	-	-	-
新地町	-	-	-	-	-	-	-	-	-	-	-	-
飯館村	38	18	20	-	-	-	38	18	20	-	-	-

第7表 年齢別在園者数

区 分	在園者数							修了者数	
	計	0歳児	1歳児	2歳児	3歳児	4歳児	5歳児		
令和5年度	13,014	1,657	840	1,657	3,020	3,179	3,351	3,335	
令和6年度	13,059	425	1,390	1,730	3,005	3,159	3,350	3,361	
計	計	13,059	425	1,390	1,730	3,005	3,159	3,350	3,361
	男	6,569	234	723	897	1,503	1,525	1,687	1,714
	女	6,490	191	667	833	1,502	1,634	1,663	1,647
国 立	計	-	-	-	-	-	-	-	-
	男	-	-	-	-	-	-	-	-
	女	-	-	-	-	-	-	-	-
公 立	計	2,289	73	232	316	490	569	609	639
	男	1,197	37	135	171	252	300	302	342
	女	1,092	36	97	145	238	269	307	297
私 立	計	10,770	352	1,158	1,414	2,515	2,590	2,741	2,722
	男	5,372	197	588	726	1,251	1,225	1,385	1,372
	女	5,398	155	570	688	1,264	1,365	1,356	1,350
学 校 法 人	計	8,033	221	783	988	1,927	2,008	2,106	...
	男	4,019	126	395	513	944	981	1,060	...
	女	4,014	95	388	475	983	1,027	1,046	...
社会福祉法人	計	2,737	131	375	426	588	582	635	...
	男	1,353	71	193	213	307	244	325	...
	女	1,384	60	182	213	281	338	310	...
財 団 法 人	計	-	-	-	-	-	-	-	...
	男	-	-	-	-	-	-	-	...
	女	-	-	-	-	-	-	-	...
社 団 法 人	計	-	-	-	-	-	-	-	...
	男	-	-	-	-	-	-	-	...
	女	-	-	-	-	-	-	-	...
宗 教 法 人	計	-	-	-	-	-	-	-	...
	男	-	-	-	-	-	-	-	...
	女	-	-	-	-	-	-	-	...
その他の法人	計	-	-	-	-	-	-	-	...
	男	-	-	-	-	-	-	-	...
	女	-	-	-	-	-	-	-	...
個 人	計	-	-	-	-	-	-	-	...
	男	-	-	-	-	-	-	-	...
	女	-	-	-	-	-	-	...	

第8表 市町村別教職員数

区 分	教員・保育職員数								その他の職員数(本務者)			
	計		国立		公立		私立		計	国立	公立	私立
	本務者	兼務者	本務者	兼務者	本務者	兼務者	本務者	兼務者				
令和5年度	2,278	251	-	-	448	121	1,830	130	496	-	90	406
令和6年度	2,421	234	-	-	527	93	1,894	141	525	-	96	429
福島市	240	41	-	-	75	28	165	13	46	-	10	36
津若松市	442	61	-	-	-	-	442	61	63	-	-	63
郡山市	129	7	-	-	-	-	129	7	16	-	-	16
いわき市	331	4	-	-	-	-	331	4	130	-	-	130
白河市	56	2	-	-	-	-	56	2	20	-	-	20
須賀川市	304	11	-	-	84	7	220	4	84	-	25	59
喜多方市	94	18	-	-	94	18	-	-	12	-	12	-
相馬市	17	2	-	-	-	-	17	2	2	-	-	2
二本松市	66	13	-	-	31	5	35	8	9	-	-	9
二本村市	46	8	-	-	-	-	46	8	10	-	-	10
南相馬市	34	-	-	-	15	-	19	-	5	-	2	3
伊達市	196	57	-	-	25	25	171	32	27	-	1	26
本宮市	-	-	-	-	-	-	-	-	-	-	-	-
桑折町	-	-	-	-	-	-	-	-	-	-	-	-
国見町	-	-	-	-	-	-	-	-	-	-	-	-
川俣町	45	-	-	-	-	-	45	-	6	-	-	6
大鏡村	-	-	-	-	-	-	-	-	-	-	-	-
鏡石村	51	-	-	-	-	-	51	-	10	-	-	10
天下郷町	-	-	-	-	-	-	-	-	-	-	-	-
檜枝岐村	-	-	-	-	-	-	-	-	-	-	-	-
只見町	-	-	-	-	-	-	-	-	-	-	-	-
南会津町	-	-	-	-	-	-	-	-	-	-	-	-
北会津町	-	-	-	-	-	-	-	-	-	-	-	-
西会津町	-	-	-	-	-	-	-	-	-	-	-	-
磐梯町	-	-	-	-	-	-	-	-	-	-	-	-
猪苗代町	58	2	-	-	58	2	-	-	8	-	8	-
会津坂下町	-	-	-	-	-	-	-	-	-	-	-	-
湯川村	-	-	-	-	-	-	-	-	-	-	-	-
柳津町	-	-	-	-	-	-	-	-	-	-	-	-
三島町	-	-	-	-	-	-	-	-	-	-	-	-
金山町	-	-	-	-	-	-	-	-	-	-	-	-
昭和村	-	-	-	-	-	-	-	-	-	-	-	-
会津美里町	36	-	-	-	-	-	36	-	13	-	-	13
西郷村	-	-	-	-	-	-	-	-	-	-	-	-
泉崎村	-	-	-	-	-	-	-	-	-	-	-	-
中島村	-	-	-	-	-	-	-	-	-	-	-	-
矢吹町	39	-	-	-	-	-	39	-	10	-	-	10
棚倉町	-	-	-	-	-	-	-	-	-	-	-	-
矢倉祭町	-	-	-	-	-	-	-	-	-	-	-	-
塙町	-	-	-	-	-	-	-	-	-	-	-	-
鮫川村	14	-	-	-	14	-	-	-	5	-	5	-
石川町	12	-	-	-	-	-	12	-	1	-	-	1
玉川村	37	-	-	-	-	-	37	-	3	-	-	3
平田村	19	-	-	-	19	-	-	-	1	-	1	-
浅川町	-	-	-	-	-	-	-	-	-	-	-	-
古殿町	13	-	-	-	13	-	-	-	3	-	3	-
三春町	22	-	-	-	-	-	22	-	8	-	-	8
小野町	21	-	-	-	-	-	21	-	4	-	-	4
小広野町	13	-	-	-	13	-	-	-	4	-	4	-
檜葉町	27	-	-	-	27	-	-	-	9	-	9	-
富岡町	15	2	-	-	15	2	-	-	1	-	1	-
川内村	7	-	-	-	7	-	-	-	-	-	-	-
大熊町	11	1	-	-	11	1	-	-	6	-	6	-
双葉町	-	-	-	-	-	-	-	-	-	-	-	-
浪江町	14	3	-	-	14	3	-	-	4	-	4	-
葛尾村	-	-	-	-	-	-	-	-	-	-	-	-
新地町	-	-	-	-	-	-	-	-	-	-	-	-
飯館村	12	2	-	-	12	2	-	-	5	-	5	-

(3) 小学校

第9表 学級数別学校数

区 分	本校				分校			
	計	国立	公立	私立	計	国立	公立	私立
令和5年度	386	1	381	4	4	-	4	-
令和6年度	375	1	370	4	3	-	3	-
0学級	1	-	1	-	2	-	2	-
1学級	1	-	1	-	-	-	-	-
2学級	3	-	3	-	1	-	1	-
3学級	20	-	20	-	-	-	-	-
4学級	22	-	22	-	-	-	-	-
5学級	14	-	14	-	-	-	-	-
6学級	45	-	42	3	-	-	-	-
7学級	49	-	49	-	-	-	-	-
8学級	30	-	30	-	-	-	-	-
9学級	19	-	19	-	-	-	-	-
10学級	7	-	7	-	-	-	-	-
11学級	8	-	8	-	-	-	-	-
12学級	9	-	8	1	-	-	-	-
13学級	8	-	8	-	-	-	-	-
14学級	22	-	22	-	-	-	-	-
15学級	17	-	17	-	-	-	-	-
16学級	21	-	21	-	-	-	-	-
17学級	10	-	10	-	-	-	-	-
18学級	9	-	9	-	-	-	-	-
19学級	12	-	12	-	-	-	-	-
20学級	6	1	5	-	-	-	-	-
21学級	7	-	7	-	-	-	-	-
22学級	9	-	9	-	-	-	-	-
23学級	8	-	8	-	-	-	-	-
24学級	7	-	7	-	-	-	-	-
25学級	3	-	3	-	-	-	-	-
26学級	1	-	1	-	-	-	-	-
27学級	3	-	3	-	-	-	-	-
28学級	-	-	-	-	-	-	-	-
29学級	1	-	1	-	-	-	-	-
30学級	-	-	-	-	-	-	-	-
31学級	1	-	1	-	-	-	-	-
32学級	-	-	-	-	-	-	-	-
33学級	-	-	-	-	-	-	-	-
34学級以上	2	-	2	-	-	-	-	-

注1 分校も1校として計上している。

注2 「0学級」とは、休校中等の学校である。

第10表 児童数別学校数

区分	計				本校				分校			
	計	国立	公立	私立	計	国立	公立	私立	計	国立	公立	私立
令和5年度	390	1	385	4	386	1	381	4	4	-	4	-
令和6年度	378	1	373	4	375	1	370	4	3	-	3	-
0人	3	-	3	-	1	-	1	-	2	-	2	-
1～49人	67	-	66	1	66	-	65	1	1	-	1	-
50～99人	69	-	69	-	69	-	69	-	-	-	-	-
100～149人	46	-	44	2	46	-	44	2	-	-	-	-
150～199人	28	-	28	-	28	-	28	-	-	-	-	-
200～249人	23	-	22	1	23	-	22	1	-	-	-	-
250～299人	24	-	24	-	24	-	24	-	-	-	-	-
300～399人	48	-	48	-	48	-	48	-	-	-	-	-
400～499人	34	-	34	-	34	-	34	-	-	-	-	-
500～599人	25	-	25	-	25	-	25	-	-	-	-	-
600～699人	9	1	8	-	9	1	8	-	-	-	-	-
700～799人	-	-	-	-	-	-	-	-	-	-	-	-
800～899人	1	-	1	-	1	-	1	-	-	-	-	-
900～999人	1	-	1	-	1	-	1	-	-	-	-	-
1,000人以上	-	-	-	-	-	-	-	-	-	-	-	-

第11表 収容人員別学級数

区分	計				国立				公立				私立			
	計	単式学級	複式学級	特別支援学級	計	単式学級	複式学級	特別支援学級	計	単式学級	複式学級	特別支援学級	計	単式学級	複式学級	特別支援学級
令和5年度	4,301	3,379	165	757	20	20	-	-	4,251	3,329	165	757	30	30	-	-
令和6年度	4,210	3,232	167	811	20	20	-	-	4,160	3,182	167	811	30	30	-	-
7人以下	864	90	55	719	-	-	-	-	859	85	55	719	5	5	-	-
8～12人	389	237	60	92	-	-	-	-	386	234	60	92	3	3	-	-
13～20人	642	590	52	-	-	-	-	-	633	581	52	-	9	9	-	-
21～25人	894	894	-	-	3	3	-	-	883	883	-	-	8	8	-	-
26～30人	965	965	-	-	5	5	-	-	957	957	-	-	3	3	-	-
31～35人	453	453	-	-	12	12	-	-	439	439	-	-	2	2	-	-
36～40人	3	3	-	-	-	-	-	-	3	3	-	-	-	-	-	-
41～45人	-	-	-	-	-	-	-	-	-	-	-	-	-	-	-	-
46人以上	-	-	-	-	-	-	-	-	-	-	-	-	-	-	-	-

第12表 市町村別学校数、学級数

区分	学校数			へき地等 指定校	学級数			
	計	本校	分校		計	単式	複式	特別支援学級
令和5年度	390	386	4	34	4,301	3,379	165	757
令和6年度	378	375	3	29	4,210	3,232	167	811
国立	1	1	-	-	20	20	-	-
公立	373	370	3	29	4,160	3,182	167	811
私立	4	4	-	-	30	30	-	-
福会郡	45	45	-	-	568	464	10	94
津島市	18	18	-	-	243	194	2	47
若山市	52	50	2	2	738	578	21	139
山崎市	60	60	-	2	752	583	12	157
いわき市	13	13	-	-	146	113	3	30
白河市	16	15	1	1	178	142	6	30
須賀市	17	17	-	-	136	105	11	20
喜多馬市	9	9	-	-	92	71	4	17
相本村	16	16	-	-	137	101	10	26
二田村	7	7	-	1	75	57	3	15
南相馬市	11	11	-	-	121	87	4	30
伊達市	12	12	-	-	146	102	5	39
本桑市	7	7	-	-	85	66	1	18
国折見町	4	4	-	-	33	25	2	6
川見保町	1	1	-	-	16	12	-	4
大鏡村	2	2	-	1	15	12	-	3
天下栄村	2	2	-	-	28	24	-	4
榎見村	4	4	-	-	33	27	-	6
只会津町	3	3	-	-	20	14	3	3
南会津町	1	1	-	1	17	12	3	2
北会津町	3	3	-	3	4	-	3	1
磐梯町	7	7	-	4	14	6	6	2
猪苗代町	2	2	-	1	42	21	11	10
会津坂下町	1	1	-	-	10	6	3	1
湯川町	2	2	-	-	9	7	-	2
柳島町	2	2	-	-	13	8	2	3
三和町	2	2	-	-	26	22	-	4
昭島町	2	2	-	-	30	23	-	7
会津里町	2	2	-	-	14	12	-	2
美郷町	2	2	-	2	10	6	3	1
西郷町	1	1	-	1	4	2	2	-
中津島町	2	2	-	2	6	1	5	1
矢吹町	1	1	-	1	4	-	3	-
倉祭町	3	3	-	-	32	24	-	8
川倉町	5	5	-	-	56	42	4	10
石川町	2	2	-	-	20	15	-	5
平田町	2	2	-	-	13	12	-	1
浅川町	4	4	-	-	42	35	-	7
古殿町	4	4	-	-	32	26	1	5
三小町	1	1	-	-	12	10	-	2
富野町	2	2	-	-	18	12	3	3
富岡町	1	1	-	-	8	6	-	2
内熊町	1	1	-	-	26	20	2	4
双葉町	2	2	-	-	17	14	-	3
浪江町	1	1	-	1	15	12	-	3
葛新飯町	1	1	-	1	13	11	-	2
(再掲)	6	6	-	-	9	6	-	3
国立	1	1	-	-	52	31	8	13
私立	1	1	-	-	16	13	-	3
福島市	1	1	-	-	8	6	-	2
会津若松市	1	1	-	-	9	7	-	2
郡山市	1	1	-	-	7	4	1	2
いわき市	1	1	-	-	-	-	-	-
	2	2	-	-	7	2	4	1
	1	1	-	-	6	2	2	2
	3	3	-	1	3	-	3	-
	1	1	-	-	24	19	1	4
	-	-	-	-	-	-	-	-

第13表 市町村別男女別児童数

区 分	計			1 学年			2 学年			3 学年		
	計	男	女	計	男	女	計	男	女	計	男	女
令和5年度	83,340	42,472	40,868	13,259	6,704	6,555	13,902	6,981	6,921	14,148	7,215	6,933
令和6年度	81,716	41,604	40,112	12,682	6,410	6,272	13,207	6,686	6,521	13,846	6,942	6,904
国立	617	304	313	105	45	60	101	51	50	102	51	51
公立	80,547	41,095	39,452	12,485	6,329	6,156	13,025	6,610	6,415	13,662	6,859	6,803
私立	552	205	347	92	36	56	81	25	56	82	32	50
福会津郡	12,612	6,449	6,163	2,016	1,053	963	2,021	1,010	1,011	2,114	1,071	1,043
島若松市	4,934	2,507	2,427	794	392	402	774	381	393	854	431	423
津市	15,770	8,020	7,750	2,498	1,243	1,255	2,615	1,361	1,254	2,645	1,301	1,344
いわき市	15,287	7,797	7,490	2,401	1,244	1,157	2,473	1,250	1,223	2,569	1,313	1,256
白河市	2,745	1,374	1,371	424	222	202	456	230	226	467	224	243
須賀川市	3,614	1,830	1,784	556	259	297	572	305	267	655	318	337
喜多馬市	2,053	1,032	1,021	318	161	157	331	163	168	331	170	161
相馬市	1,730	920	810	242	125	117	267	143	124	285	150	135
二本松市	2,243	1,153	1,090	315	148	167	372	190	182	393	216	177
田南村	1,417	707	710	212	109	103	219	117	102	239	117	122
相馬市	2,102	1,069	1,033	328	169	159	389	205	184	378	178	200
伊達市	2,446	1,217	1,229	355	174	181	388	193	195	429	212	217
本桑市	1,596	850	746	230	131	99	266	129	137	262	141	121
折見町	484	233	251	88	37	51	66	33	33	81	43	38
川俣町	276	138	138	38	15	23	49	20	29	52	27	25
大鏡町	328	155	173	42	23	19	53	26	27	44	21	23
天下郷町	582	281	301	97	38	59	98	41	57	104	54	50
枝見町	704	359	345	113	52	61	116	61	55	115	48	67
只見町	192	106	86	27	15	12	28	18	10	30	17	13
北会津町	156	67	89	18	6	12	23	9	14	28	15	13
西会津町	31	19	12	8	5	3	1	1	-	8	4	4
南会津町	125	72	53	27	16	11	17	8	9	21	13	8
北会津町	469	214	255	69	45	24	68	33	35	74	30	44
西会津町	73	41	32	9	4	5	11	7	4	18	9	9
猪苗代町	191	96	95	26	14	12	44	17	27	23	9	14
湯川町	165	83	82	24	7	17	25	14	11	29	10	19
柳井町	538	283	255	74	35	39	85	49	36	84	41	43
三島町	613	316	297	90	42	48	100	55	45	113	55	58
金沢町	149	78	71	25	12	13	30	15	15	26	15	11
昭和三島町	124	71	53	18	9	9	24	12	12	17	11	6
和美町	43	28	15	10	7	3	6	4	2	11	5	6
西会津町	34	18	16	6	3	3	5	4	1	4	4	-
西会津町	26	13	13	5	2	3	2	-	2	6	2	4
西会津町	583	319	264	81	37	44	86	44	42	94	48	46
西会津町	1,119	565	554	168	91	77	184	91	93	186	101	85
西会津町	325	155	170	45	21	24	45	17	28	63	28	35
西会津町	251	111	140	40	21	19	45	23	22	48	23	25
西会津町	857	436	421	147	74	73	121	54	67	149	74	75
西会津町	625	303	322	76	34	42	92	39	53	94	47	47
西会津町	249	128	121	34	14	20	37	20	17	50	27	23
西会津町	339	169	170	58	25	33	49	22	27	68	32	36
西会津町	104	52	52	23	13	10	6	5	1	18	6	12
西会津町	499	252	247	66	34	32	81	32	49	86	45	41
西会津町	285	168	117	38	20	18	59	35	24	37	22	15
西会津町	228	126	102	31	16	15	34	14	20	41	22	19
西会津町	256	138	118	40	23	17	29	15	14	41	16	25
西会津町	148	75	73	21	13	8	14	5	9	22	13	9
西会津町	796	403	393	116	55	61	148	76	72	129	64	65
西会津町	363	193	170	54	31	23	60	30	30	54	24	30
西会津町	141	78	63	18	8	10	17	9	8	24	16	8
西会津町	153	76	77	32	18	14	23	12	11	30	14	16
西会津町	61	27	34	15	7	8	9	6	3	12	5	7
西会津町	-	-	-	-	-	-	-	-	-	-	-	-
西会津町	-	-	-	-	-	-	-	-	-	-	-	-
西会津町	21	3	18	4	1	3	1	-	1	3	-	3
西会津町	48	16	32	9	3	6	8	2	6	6	1	5
西会津町	16	5	11	3	1	2	2	1	1	4	-	4
西会津町	397	210	187	60	33	27	63	30	33	78	39	39
西会津町	-	-	-	-	-	-	-	-	-	-	-	-
(再掲) 国立	617	304	313	105	45	60	101	51	50	102	51	51
私立	142	38	104	25	8	17	20	4	16	20	7	13
福島市	139	53	86	19	4	15	26	8	18	17	8	9
会津若松市	229	96	133	39	20	19	29	9	20	40	15	25
郡山市	42	18	24	9	4	5	6	4	2	5	2	3
いわき市	-	-	-	-	-	-	-	-	-	-	-	-

第13表 市町村別男女別児童数

区 分	4 学年			5 学年			6 学年			特別支援学級 児童数(再掲)	帰国児童数 (再掲)
	計	男	女	計	男	女	計	男	女		
令和5年度	14,456	7,364	7,092	13,519	7,044	6,475	14,056	7,164	6,892	3,851	13
令和6年度	14,115	7,216	6,899	14,378	7,322	7,056	13,488	7,028	6,460	4,251	21
国立	103	51	52	103	55	48	103	51	52	-	-
公立	13,912	7,130	6,782	14,162	7,228	6,934	13,301	6,939	6,362	4,251	19
私立	100	35	65	113	39	74	84	38	46	-	2
福会津島市	2,210	1,136	1,074	2,242	1,140	1,102	2,009	1,039	970	513	-
津若松市	830	421	409	849	448	401	833	434	399	269	-
郡山市	2,771	1,430	1,341	2,695	1,366	1,329	2,546	1,319	1,227	814	10
いわき市	2,631	1,332	1,299	2,656	1,330	1,326	2,557	1,328	1,229	898	3
白河市	453	222	231	505	243	262	440	233	207	149	1
須賀川市	611	310	301	618	313	305	602	325	277	143	-
喜多馬市	367	179	188	353	169	184	353	190	163	90	-
二本松市	278	151	127	351	185	166	307	166	141	76	2
田相村市	396	198	198	417	233	184	350	168	182	98	-
南相馬市	262	127	135	230	107	123	255	130	125	75	2
伊達市	365	199	166	352	182	170	290	136	154	140	-
本宮市	404	209	195	466	236	230	404	193	211	208	-
桑折町	299	147	152	282	159	123	257	143	114	100	-
国見町	79	35	44	94	49	45	76	36	40	36	1
川俣町	39	17	22	43	23	20	55	36	19	23	-
大鏡村	60	25	35	62	28	34	67	32	35	18	-
天下石栄郷	92	52	40	90	46	44	101	50	51	21	-
枝見村	125	68	57	128	66	62	107	64	43	29	-
枝見村	30	12	18	42	16	26	35	28	7	8	-
南会津町	28	12	16	36	18	18	23	7	16	7	-
北会津町	4	3	1	5	3	2	5	3	2	1	-
西会津町	19	12	7	27	14	13	14	9	5	8	-
猪苗代町	87	40	47	79	25	54	92	41	51	43	-
湯川町	10	7	3	15	10	5	10	4	6	1	-
柳川町	33	19	14	28	14	14	37	23	14	10	-
三島町	35	23	12	28	16	12	24	13	11	10	-
金沢町	102	51	51	105	62	43	88	45	43	15	-
昭和三郷町	109	69	40	100	48	52	101	47	54	34	-
西会津町	21	11	10	29	13	16	18	12	6	4	-
和歌山町	24	14	10	17	11	6	24	14	10	5	-
美郷町	4	3	1	10	8	2	2	1	1	-	-
西会津町	9	1	8	2	2	-	8	4	4	-	-
西会津町	5	4	1	5	3	2	3	2	1	1	-
西会津町	97	52	45	104	56	48	121	82	39	29	-
西会津町	186	90	96	194	84	110	201	108	93	50	2
西会津町	39	19	20	69	36	33	64	34	30	31	-
西会津町	35	12	23	46	16	30	37	16	21	5	-
西会津町	148	69	79	146	84	62	146	81	65	33	-
西会津町	122	64	58	124	64	60	117	55	62	23	-
西会津町	43	22	21	52	31	21	33	14	19	13	-
西会津町	59	36	23	54	28	26	51	26	25	16	-
西会津町	20	7	13	18	11	7	19	10	9	5	-
西会津町	81	46	35	90	42	48	95	53	42	19	-
西会津町	52	31	21	60	37	23	39	23	16	17	-
西会津町	28	20	8	47	27	20	47	27	20	15	-
西会津町	50	30	20	44	24	20	52	30	22	11	-
西会津町	25	11	14	37	22	15	29	11	18	14	-
西会津町	141	69	72	123	68	55	139	71	68	56	-
西会津町	53	28	25	80	43	37	62	37	25	18	-
西会津町	25	11	14	24	16	8	33	18	15	13	-
西会津町	27	12	15	24	11	13	17	9	8	9	-
西会津町	8	2	6	9	4	5	8	3	5	8	-
西会津町	-	-	-	-	-	-	-	-	-	-	-
西会津町	-	-	-	-	-	-	-	-	-	-	-
西会津町	4	1	3	5	1	4	4	-	4	3	-
西会津町	9	3	6	6	3	3	10	4	6	5	-
西会津町	2	1	1	2	-	2	3	2	1	-	-
西会津町	69	41	28	59	28	31	68	39	29	11	-
西会津町	-	-	-	-	-	-	-	-	-	-	-
(再掲)											
国立	103	51	52	103	55	48	103	51	52	-	-
私立											
福島市	24	4	20	34	6	28	19	9	10	-	-
会津若松市	29	13	16	24	9	15	24	11	13	-	-
郡山市	43	18	25	46	20	26	32	14	18	-	2
いわき市	4	-	4	9	4	5	9	4	5	-	-

第14表 市町村別教員数

区分	計						校長				副校長				教頭				主幹教諭				指導教諭					
	本務者			兼務者			本務者		兼務者		本務者		兼務者		本務者		兼務者		本務者		兼務者		本務者		兼務者			
	計	男	女	計	男	女	男	女	男	女	男	女	男	女	男	女	男	女	男	女	男	女	男	女	男	女	男	女
令和5年度	6,510	2,273	4,237	385	97	288	331	42	9	-	7	-	-	-	315	68	-	-	16	15	-	-	-	-	-	-	-	-
令和6年度	6,420	2,198	4,222	428	120	308	315	50	9	-	5	2	-	-	300	76	-	-	17	18	-	-	-	-	-	-	-	-
国公立	31	21	10	4	4	-	-	-	1	-	1	-	-	-	1	-	-	-	-	-	-	-	-	-	-	-	-	-
国公立	6,340	2,155	4,185	415	113	302	313	50	6	-	3	2	-	-	298	74	-	-	17	18	-	-	-	-	-	-	-	-
私立	49	22	27	9	3	6	2	-	2	-	1	-	-	-	1	2	-	-	-	-	-	-	-	-	-	-	-	-
福島市	844	299	545	95	31	64	36	8	1	-	2	-	-	-	34	11	-	-	3	-	-	-	-	-	-	-	-	-
会津若松市	354	135	219	30	6	24	16	2	-	-	-	-	-	-	16	2	-	-	-	2	-	-	-	-	-	-	-	-
郡山市	1,024	305	719	66	18	48	42	7	1	-	1	1	-	-	42	8	-	-	3	5	-	-	-	-	-	-	-	-
いわき市	1,135	384	751	81	23	58	50	7	3	-	2	-	-	-	49	12	-	-	5	7	-	-	-	-	-	-	-	-
白河市	240	84	156	18	2	16	10	3	-	-	-	-	-	-	12	1	-	-	-	-	-	-	-	-	-	-	-	-
須賀川市	260	80	180	15	4	11	13	2	-	-	-	-	-	-	11	4	-	-	1	1	-	-	-	-	-	-	-	-
喜多馬市	215	88	127	13	5	8	17	-	-	-	-	-	-	-	12	5	-	-	-	-	-	-	-	-	-	-	-	-
相馬市	147	54	93	10	3	7	9	-	-	-	-	-	-	-	8	1	-	-	-	-	-	-	-	-	-	-	-	-
二本松市	214	73	141	12	4	8	12	4	-	-	-	-	-	-	10	7	-	-	-	-	-	-	-	-	-	-	-	-
二本町	122	43	79	5	2	3	6	1	-	-	-	-	-	-	6	1	-	-	1	-	-	-	-	-	-	-	-	-
南相馬市	204	71	133	1	1	-	10	1	-	-	-	-	-	-	9	2	-	-	2	-	-	-	-	-	-	-	-	-
伊達市	222	72	150	13	6	7	7	4	1	-	1	-	-	-	9	3	-	-	-	1	-	-	-	-	-	-	-	-
本桑町	129	46	83	10	-	10	5	2	-	-	-	-	-	-	7	-	-	-	-	-	-	-	-	-	-	-	-	-
折原町	52	16	36	2	-	2	3	1	-	-	-	-	-	-	4	-	-	-	-	-	-	-	-	-	-	-	-	-
見島町	23	5	18	2	1	1	1	-	-	-	-	-	-	-	1	-	-	-	-	-	-	-	-	-	-	-	-	-
川俣町	25	7	18	1	1	-	1	-	-	-	-	-	-	-	1	-	-	-	-	-	-	-	-	-	-	-	-	-
大鏡村	41	9	32	3	3	-	2	-	-	-	-	-	-	-	2	-	-	-	-	-	-	-	-	-	-	-	-	-
鏡石村	46	19	27	4	-	4	2	-	-	-	-	-	-	-	2	-	-	-	1	-	-	-	-	-	-	-	-	-
天下郷	35	13	22	2	-	2	4	-	-	-	-	-	-	-	4	-	-	-	-	-	-	-	-	-	-	-	-	-
榎川町	31	11	20	-	-	-	3	-	-	-	-	-	-	-	2	1	-	-	-	-	-	-	-	-	-	-	-	-
枝見町	8	3	5	1	1	-	-	-	1	-	-	-	-	-	1	-	-	-	-	-	-	-	-	-	-	-	-	-
只見町	27	13	14	-	-	-	3	-	-	-	-	-	-	-	3	-	-	-	-	-	-	-	-	-	-	-	-	-
津原町	80	36	44	3	-	3	6	1	-	-	-	-	-	-	5	2	-	-	-	-	-	-	-	-	-	-	-	-
北塩原町	19	7	12	-	-	-	2	-	-	-	-	-	-	-	2	-	-	-	-	-	-	-	-	-	-	-	-	-
西磐梯町	15	7	8	3	2	1	1	1	-	-	-	-	-	-	1	-	-	-	-	-	-	-	-	-	-	-	-	-
猪苗代町	23	8	15	-	-	-	2	-	-	-	-	-	-	-	1	1	-	-	-	-	-	-	-	-	-	-	-	-
会津坂下町	39	16	23	-	-	-	2	-	-	-	-	-	-	-	2	-	-	-	-	-	-	-	-	-	-	-	-	-
会津川村	46	13	33	4	1	3	2	-	-	-	-	-	-	-	2	-	-	-	-	-	-	-	-	-	-	-	-	-
湯川村	22	7	15	1	-	1	2	-	-	-	-	-	-	-	2	2	-	-	-	-	-	-	-	-	-	-	-	-
柳井村	18	8	10	1	-	1	2	-	-	-	-	-	-	-	2	-	-	-	-	-	-	-	-	-	-	-	-	-
三島村	8	5	3	1	1	-	1	-	-	-	-	-	-	-	1	-	-	-	-	-	-	-	-	-	-	-	-	-
金山町	12	8	4	-	-	-	2	-	-	-	-	-	-	-	2	-	-	-	-	-	-	-	-	-	-	-	-	-
昭和三里町	7	3	4	-	-	-	1	-	-	-	-	-	-	-	1	-	-	-	-	-	-	-	-	-	-	-	-	-
会美町	49	17	32	2	-	2	2	1	-	-	-	-	-	-	2	1	-	-	2	-	-	-	-	-	-	-	-	-
西郷村	84	28	56	4	-	4	4	1	-	-	-	-	-	-	3	2	-	-	-	1	-	-	-	-	-	-	-	-
中津村	32	7	25	1	-	1	1	1	-	-	-	-	-	-	1	1	-	-	-	-	-	-	-	-	-	-	-	-
崎島村	24	8	16	1	-	1	1	1	-	-	-	-	-	-	2	-	-	-	-	-	-	-	-	-	-	-	-	-
吹上町	66	19	47	3	-	3	3	1	-	-	-	-	-	-	1	3	-	-	-	-	-	-	-	-	-	-	-	-
倉祭町	57	22	35	3	-	3	4	-	-	-	-	-	-	-	4	-	-	-	1	-	-	-	-	-	-	-	-	-
矢埜町	20	9	11	1	-	1	1	-	-	-	-	-	-	-	1	-	-	-	-	-	-	-	-	-	-	-	-	-
矢埜町	28	10	18	2	-	2	2	-	-	-	-	-	-	-	2	-	-	-	-	-	-	-	-	-	-	-	-	-
川村	12	4	8	-	-	-	1	-	-	-	-	-	-	-	1	-	-	-	-	-	-	-	-	-	-	-	-	-
石川村	41	14	27	3	1	2	2	-	-	-	-	-	-	-	2	-	-	-	1	-	-	-	-	-	-	-	-	-
川平村	28	10	18	1	-	1	2	-	-	-	-	-	-	-	1	1	-	-	-	-	-	-	-	-	-	-	-	-
田川村	26	7	19	1	-	1	1	1	-	-	-	-	-	-	2	-	-	-	-	-	-	-	-	-	-	-	-	-
浅川町	20	6	14	-	-	-	1	-	-	-	-	-	-	-	1	-	-	-	-	-	-	-	-	-	-	-	-	-
古殿町	14	5	9	1	1	-	1	-	-	-	-	-	-	-	1	-	-	-	-	-	-	-	-	-	-	-	-	-
三小町	81	32	49	4	-	4	5	1	-	-	-	-	-	-	3	3	-	-	-	-	-	-	-	-	-	-	-	-
野田町	26	10	16	1	-	1	1	-	-	-	-	-	-	-	1	-	-	-	-	-	-	-	-	-	-	-	-	-
野田町	17	6	11	-	-	-	1	-	-	-	-	-	-	-	1	-	-	-	-	-	-	-	-	-	-	-	-	-
榎岡町	14	6	8	-	-	-	1	-	-	-	-	-	-	-	1	-	-	-	-	-	-	-	-	-	-	-	-	-
富内村	12	4	8	1	1	-	-	-	1	-	-	-	-	-	1	-	-	-	-	-	-	-	-	-	-	-	-	-
大川町	-	-	-	-	-	-	-	-	-	-	-	-	-	-	-	-	-	-	-	-	-	-	-	-	-	-	-	-
双葉町	16	5	11	1	1	-	1	-	1	-	-	-	-	-	2	-	-	-	-	-	-	-	-	-	-	-	-	-
浪江町	12	3	9	-	-	-	1	-	-	-	-	-	-	-	1	-	-	-	-	-	-	-	-	-	-	-	-	-
葛尾村	11	5	6	-	-	-	1	-	-	-	-	-	-	-	1	-	-	-	-	-	-	-	-	-	-	-	-	-
新地村	43	13	30	1	1	-	3	-	-	-	-	-	-	-	3	-	-	-	-	-	-	-	-	-	-	-	-	-
飯舘村	-	-	-	-	-	-	-	-	-	-	-	-	-	-	-	-	-	-	-	-	-	-	-	-	-	-	-	-
(再掲)																												
国立福島市	31	21	10	4	4	-	-	-	1	-	1	-	-	-	1	-	-	-	-	-	-	-	-	-	-	-	-	-
私立福島市	14	6	8	3	1	2	1	-	-	-	-	-	-	-	-	1	-	-	-	-	-	-	-	-	-	-	-	-
会津若松市	10	4	6	1	-	1	1	-	-	-	-	-	-	-	-	1	-	-	-	-	-	-	-	-	-	-	-	-
郡山市	15	8	7	3	1	2	-	-	1	-	-	-	-	-	-	1	-	-										

第14表 市町村別教員数

区 分	教諭				助教諭				養護教諭				養護助教諭				栄養教諭				講師			
	本務者		兼務者		本務者		兼務者		本務者		兼務者		本務者		兼務者		本務者		兼務者		本務者		兼務者	
	男	女	男	女	男	女	男	女	男	女	男	女	男	女	男	女	男	女	男	女	男	女	男	女
令和5年度	1,430	3,208	37	72	1	2	-	-	-	358	-	2	-	65	-	-	42	-	-	173	437	51	214	
令和6年度	1,422	3,209	38	73	1	1	-	-	-	354	-	2	-	57	-	-	43	-	-	138	412	73	233	
国立	19	6	-	-	-	-	-	-	-	1	-	-	-	-	-	1	-	-	-	2	3	-	-	
公立	1,389	3,187	38	73	-	-	-	-	-	351	-	-	-	57	-	-	42	-	-	135	404	69	229	
私立	14	16	-	-	1	1	-	-	-	2	-	2	-	-	-	-	-	-	3	6	1	4		
福島市	206	419	12	17	-	-	-	-	-	43	-	-	-	7	-	-	6	-	-	18	51	18	47	
会津若松市	97	171	1	1	-	1	-	-	-	17	-	1	-	-	-	-	2	-	-	6	22	5	22	
郡山市	200	553	8	18	1	-	-	-	-	50	-	-	-	2	-	-	6	-	-	16	87	9	30	
いわき市	250	582	9	12	-	-	-	-	-	58	-	1	-	12	-	-	5	-	-	28	68	11	45	
白河市	60	123	1	2	-	-	-	-	-	13	-	-	-	-	-	-	1	-	-	2	15	1	14	
須賀川市	51	135	1	4	-	-	-	-	-	15	-	-	-	4	-	-	1	-	-	4	18	3	7	
喜多馬市	51	93	-	1	-	-	-	-	-	14	-	-	-	4	-	-	2	-	-	8	9	5	7	
相馬市	35	67	-	4	-	-	-	-	-	9	-	-	-	1	-	-	2	-	-	2	13	3	3	
二本松市	46	105	2	1	-	-	-	-	-	13	-	-	-	4	-	-	2	-	-	5	6	2	7	
二本村市	26	57	1	1	-	-	-	-	-	7	-	-	-	1	-	-	-	-	-	4	12	1	2	
南相馬市	48	101	1	-	-	-	-	-	-	11	-	-	-	-	-	-	2	-	-	2	16	-	2	
伊達市	48	116	-	-	-	-	-	-	-	12	-	-	-	2	-	-	-	-	-	8	11	5	7	
本桑市	30	63	-	4	-	-	-	-	-	7	-	-	-	2	-	-	-	-	-	4	9	-	6	
国折見町	9	29	-	-	-	-	-	-	-	3	-	-	-	1	-	-	-	-	-	-	2	-	2	
川大鏡町	3	13	-	-	-	-	-	-	-	1	-	-	-	-	-	-	-	-	-	-	4	1	1	
鏡石町	4	13	-	-	-	-	-	-	-	1	-	-	-	1	-	-	1	-	-	1	2	1	-	
大鏡町	5	26	-	-	-	-	-	-	-	2	-	-	-	1	-	-	-	-	-	-	3	3	-	
天下郷町	13	19	-	2	-	-	-	-	-	2	-	-	-	2	-	-	1	-	-	1	5	-	2	
榎枝町	5	15	-	-	-	-	-	-	-	2	-	-	-	1	-	-	-	-	-	-	4	-	2	
只見町	5	16	-	-	-	-	-	-	-	3	-	-	-	-	-	-	-	-	-	1	-	-	-	
津原町	2	2	-	-	-	-	-	-	-	1	-	-	-	1	-	-	-	-	-	-	1	-	-	
北塩原町	7	8	-	-	-	-	-	-	-	3	-	-	-	1	-	-	-	-	-	-	2	-	-	
西磐梯町	23	30	-	-	-	-	-	-	-	6	-	-	-	1	-	-	-	-	-	2	4	-	3	
猪苗代町	3	8	-	-	-	-	-	-	-	1	-	-	-	1	-	-	-	-	-	-	2	-	-	
会津坂下町	4	6	-	-	-	-	-	-	-	1	-	-	-	1	-	-	-	-	-	1	-	2	1	
川湯村	5	10	-	-	-	-	-	-	-	2	-	-	-	-	-	-	1	-	-	-	1	-	-	
三島町	11	19	-	-	-	-	-	-	-	2	-	-	-	-	-	-	1	-	-	1	1	-	-	
金澤町	8	27	-	-	-	-	-	-	-	2	-	-	-	-	-	-	-	-	-	1	4	1	3	
美郷町	5	11	-	-	-	-	-	-	-	2	-	-	-	-	-	-	-	-	-	-	-	-	1	
西泉町	4	6	-	-	-	-	-	-	-	2	-	-	-	-	-	-	1	-	-	-	1	-	-	
中津郷町	12	23	-	-	-	-	-	-	-	3	-	-	-	-	-	-	-	-	-	1	4	-	2	
吹上町	18	45	-	-	-	-	-	-	-	5	-	-	-	-	-	-	-	-	-	3	2	-	4	
倉賀野町	4	19	-	-	-	-	-	-	-	2	-	-	-	1	-	-	-	-	-	1	1	-	1	
飯沼町	5	11	-	-	-	-	-	-	-	2	-	-	-	-	-	-	-	-	-	-	1	-	1	
萩原町	15	33	-	3	-	-	-	-	-	4	-	-	-	-	-	-	1	-	-	-	5	-	-	
大井町	11	28	-	-	-	-	-	-	-	2	-	-	-	1	-	-	-	-	-	3	3	-	3	
川俣町	7	9	-	-	-	-	-	-	-	1	-	-	-	-	-	-	1	-	-	-	-	-	1	
川田町	6	14	-	1	-	-	-	-	-	2	-	-	-	-	-	-	-	-	-	2	-	-	1	
石川町	2	7	-	-	-	-	-	-	-	1	-	-	-	-	-	-	-	-	-	-	-	-	-	
浅川町	6	18	1	1	-	-	-	-	-	2	-	-	-	-	-	-	-	-	-	3	7	-	1	
玉平町	5	14	-	-	-	-	-	-	-	2	-	-	-	-	-	-	1	-	-	2	-	-	1	
古殿町	3	14	-	-	-	-	-	-	-	2	-	-	-	1	-	-	-	-	-	1	-	-	1	
春野町	3	10	-	-	-	-	-	-	-	1	-	-	-	1	-	-	-	-	-	1	2	-	-	
小野町	2	8	-	-	-	-	-	-	-	1	-	-	-	-	-	-	-	-	-	1	-	1	-	
野葉岡町	22	34	-	1	-	-	-	-	-	6	-	-	-	-	-	-	2	-	-	2	3	-	3	
富内町	8	12	-	-	-	-	-	-	-	1	-	-	-	-	-	-	-	-	-	-	3	-	1	
川内町	4	7	-	-	-	-	-	-	-	1	-	-	-	-	-	-	1	-	-	-	2	-	-	
熊鷹江町	3	7	-	-	-	-	-	-	-	1	-	-	-	-	-	-	-	-	-	1	-	-	-	
大双郷町	-	-	-	-	-	-	-	-	-	-	-	-	-	1	-	-	-	-	-	-	-	-	-	
浪江町	2	8	-	-	-	-	-	-	-	2	-	-	-	1	-	-	-	-	-	-	-	-	-	
葛尾町	1	7	-	-	-	-	-	-	-	1	-	-	-	1	-	-	-	-	-	-	-	-	-	
新地町	2	4	-	-	-	-	-	-	-	1	-	-	-	-	-	-	1	-	-	1	-	-	-	
飯地町	7	20	-	-	-	-	-	-	-	3	-	-	-	-	-	-	1	-	-	-	6	1	-	
(再掲)国立	-	-	-	-	-	-	-	-	-	-	-	-	-	-	-	-	-	-	-	-	-	-	-	
福島市	19	6	-	-	-	-	-	-	-	1	-	-	-	-	-	-	1	-	-	-	2	3	-	
私立福島市	5	6	-	-	-	-	-	-	-	1	-	-	-	-	-	-	-	-	-	-	-	1	2	
会津若松市	3	4	-	-	-	1	-	-	-	-	-	1	-	-	-	-	-	-	-	-	-	-	-	
郡山市	6	5	-	-	1	-	-	-	-	1	-	-	-	-	-	-	-	-	-	-	1	-	2	
いわき市	-	1	-	-	-	-	-	-	-	-	-	1	-	-	-	-	-	-	-	3	5	-	-	

第15表 市町村別職員数

区分	職員数（本務者のみ）												私費負担の職員数	学校医	学校歯科医	学校薬剤師
	計	負担法による者（公立のみ）			その他の者											
		事務職員	学校栄養職員	14表以外の教員	事務職員	学校図書館事務員	養護職員	学校栄養職員	学校給食調理従業員	用務員	警備員その他					
令和5年度	1,003	373	68	15	38	16	1	9	205	146	132	10	1,095	404	384	
令和6年度	1,010	376	69	20	34	16	-	1	201	150	143	12	1,067	395	375	
国公立	10	-	-	-	3	1	-	-	6	-	-	-	4	1	1	
国公立	992	376	69	20	25	15	-	1	195	149	142	12	1,056	390	370	
国公立	8	-	-	-	6	-	-	-	-	1	1	-	7	4	4	
福会津	173	45	8	-	9	1	-	-	67	43	-	-	144	51	45	
島松市	22	17	4	-	-	-	-	-	-	1	-	-	52	18	18	
津山市	98	51	19	-	5	-	-	-	19	4	-	8	152	51	51	
いわき市	88	61	9	-	13	-	-	-	-	4	1	1	185	60	60	
白河市	16	13	3	-	-	-	-	-	-	-	-	-	39	13	13	
須賀川市	69	15	6	-	-	-	-	-	32	15	1	-	47	15	15	
喜多方市	29	17	2	-	2	-	-	-	7	-	1	-	53	20	17	
相馬市	32	9	1	-	-	-	-	-	16	6	-	3	27	9	9	
二本松市	58	15	-	-	2	-	-	-	25	2	14	-	63	17	16	
田村市	24	8	2	-	-	-	-	-	-	-	14	-	22	8	7	
南相馬市	48	11	2	4	1	9	-	1	14	4	2	-	33	11	11	
伊達市	63	14	2	-	-	3	-	-	-	11	33	-	16	16	12	
本郷市	35	7	-	-	-	-	-	-	8	7	13	-	21	7	7	
桑折町	4	4	-	-	-	-	-	-	-	-	-	-	4	4	4	
国川町	3	1	-	-	1	-	-	-	-	1	-	-	1	1	1	
大鏡村	4	2	-	-	-	-	-	-	-	2	-	-	6	2	2	
天下郷村	4	2	-	-	-	-	-	-	-	2	-	-	7	2	2	
榎原町	12	4	-	-	-	-	-	-	-	4	4	-	12	4	4	
枝原町	4	4	-	-	-	-	-	-	-	-	-	-	3	3	3	
只見町	1	1	-	-	-	-	-	-	-	-	-	-	1	1	1	
津原町	3	3	-	-	-	-	-	-	-	-	-	-	3	3	3	
南北会	35	7	2	-	-	-	-	-	6	7	13	-	8	8	7	
北磐猪苗会	5	1	2	-	-	-	-	-	-	2	-	-	6	2	2	
湯川町	2	1	-	-	-	-	-	-	-	1	-	-	3	1	1	
柳井町	5	2	-	1	-	-	-	-	-	2	-	-	6	2	2	
三島町	4	2	-	-	-	-	-	-	-	2	-	-	7	2	2	
昭和三島町	2	2	-	-	-	-	-	-	-	-	-	-	8	4	2	
和美町	8	2	-	2	-	2	-	-	-	2	-	-	6	2	2	
西郷町	2	1	-	2	-	-	-	-	-	1	-	-	2	1	1	
泉崎町	3	1	-	1	-	-	-	-	-	1	-	-	2	2	2	
中津里町	10	3	1	-	2	-	-	-	-	3	6	-	9	3	3	
矢野町	10	5	-	2	-	-	-	-	-	3	-	-	15	5	5	
吹上町	7	2	1	2	-	-	-	-	-	2	-	-	2	2	2	
倉敷町	7	3	-	-	-	-	-	-	-	4	-	-	6	2	2	
鯨川町	5	4	-	-	1	-	-	-	-	-	-	-	12	4	4	
石川町	5	4	1	-	-	-	-	-	-	-	-	-	4	4	4	
玉川町	4	2	-	3	-	-	-	-	-	1	-	-	1	1	1	
浅川町	4	1	-	1	-	-	-	-	-	1	-	-	2	2	2	
古殿町	4	2	1	-	-	-	-	-	-	1	-	-	2	1	1	
三小町	7	1	-	2	-	-	-	-	-	1	3	-	2	1	1	
富野町	27	6	-	-	-	-	-	-	-	-	21	-	18	6	6	
富岡町	10	1	-	-	-	-	-	-	-	2	7	-	5	1	1	
内熊町	6	1	-	-	-	1	-	-	-	1	3	-	2	1	1	
江尾町	2	1	1	-	-	-	-	-	-	1	3	-	2	1	1	
浪江町	2	1	-	-	-	-	-	-	-	1	-	-	3	1	1	
葛原町	2	1	-	-	-	-	-	-	-	1	-	-	2	1	1	
新飯地町	17	3	-	-	-	-	-	-	7	3	4	-	9	3	3	
(再掲)	-	-	-	-	-	-	-	-	-	-	-	-	-	-	-	
国立福島市	10	-	-	-	3	1	-	-	6	-	-	-	4	1	1	
私立福島市	1	-	-	-	1	-	-	-	-	-	-	-	3	1	1	
会津若松市	-	-	-	-	-	-	-	-	-	-	-	-	1	1	1	
郡山市	4	-	-	-	3	-	-	-	-	1	-	-	2	1	1	
いわき市	3	-	-	-	2	-	-	-	-	-	1	-	1	1	1	

注 「14表以外の教員」とは、教員として発令されているが、関係諸法令に定める条件を満たさず市町村費により給与が支給されている者をいう。

(4) 中学校

第16表 市町村別学校数

区 分	本校				分校			
	計	国立	公立	私立	計	国立	公立	私立
令和5年度	212	1	203	8	-	-	-	-
令和6年度	205	1	196	8	1	-	1	-
0 学 級	-	-	-	-	1	-	1	-
1 学 級	1	-	1	-	-	-	-	-
2 学 級	5	-	5	-	-	-	-	-
3 学 級	24	-	19	5	-	-	-	-
4 学 級	25	-	25	-	-	-	-	-
5 学 級	15	-	15	-	-	-	-	-
6 学 級	14	-	11	3	-	-	-	-
7 学 級	10	-	10	-	-	-	-	-
8 学 級	15	-	15	-	-	-	-	-
9 学 級	12	-	12	-	-	-	-	-
10 学 級	10	-	10	-	-	-	-	-
11 学 級	12	-	12	-	-	-	-	-
12 学 級	11	1	10	-	-	-	-	-
13 学 級	6	-	6	-	-	-	-	-
14 学 級	11	-	11	-	-	-	-	-
15 学 級	5	-	5	-	-	-	-	-
16 学 級	8	-	8	-	-	-	-	-
17 学 級	5	-	5	-	-	-	-	-
18 学 級	2	-	2	-	-	-	-	-
19 学 級	1	-	1	-	-	-	-	-
20 学 級	3	-	3	-	-	-	-	-
21 学 級	2	-	2	-	-	-	-	-
22 学 級	1	-	1	-	-	-	-	-
23 学 級	1	-	1	-	-	-	-	-
24 学 級	2	-	2	-	-	-	-	-
25～30学級	4	-	4	-	-	-	-	-
31～36学級	-	-	-	-	-	-	-	-
37学級以上	-	-	-	-	-	-	-	-

注1 分校も1校として計上している。

注2 「0学級」とは、休校中等の学校である。

第17表 生徒数別学校数

区 分	計				本校				分校			
	計	国立	公立	私立	計	国立	公立	私立	計	国立	公立	私立
令和5年度	212	1	203	8	212	1	203	8	-	-	-	-
令和6年度	206	1	197	8	205	1	196	8	1	-	1	-
0 人	1	-	1	-	-	-	-	-	1	-	1	-
1 ～ 49 人	32	-	29	3	32	-	29	3	-	-	-	-
50 ～ 99 人	34	-	31	3	34	-	31	3	-	-	-	-
100 ～ 149 人	27	-	26	1	27	-	26	1	-	-	-	-
150 ～ 199 人	22	-	21	1	22	-	21	1	-	-	-	-
200 ～ 249 人	16	-	16	-	16	-	16	-	-	-	-	-
250 ～ 299 人	19	-	19	-	19	-	19	-	-	-	-	-
300 ～ 399 人	28	-	28	-	28	-	28	-	-	-	-	-
400 ～ 499 人	14	1	13	-	14	1	13	-	-	-	-	-
500 ～ 599 人	7	-	7	-	7	-	7	-	-	-	-	-
600 ～ 699 人	2	-	2	-	2	-	2	-	-	-	-	-
700 ～ 799 人	3	-	3	-	3	-	3	-	-	-	-	-
800 ～ 899 人	1	-	1	-	1	-	1	-	-	-	-	-
900 ～ 999 人	-	-	-	-	-	-	-	-	-	-	-	-
1,000 ～ 1,099 人	-	-	-	-	-	-	-	-	-	-	-	-
1,100 人以上	-	-	-	-	-	-	-	-	-	-	-	-

第18表 収容人員別学級数

区 分	国立				公立				私立			
	計	単式学級	複式学級	特別支援学級	計	単式学級	複式学級	特別支援学級	計	単式学級	複式学級	特別支援学級
令和5年度	12	12	-	-	1,871	1,514	7	350	33	33	-	-
令和6年度	12	12	-	-	1,839	1,457	6	376	33	33	-	-
7 人以下	-	-	-	-	379	30	3	346	3	3	-	-
8 ～ 12 人	-	-	-	-	65	32	3	30	2	2	-	-
13 ～ 20 人	-	-	-	-	104	104	-	-	15	15	-	-
21 ～ 25 人	-	-	-	-	207	207	-	-	6	6	-	-
26 ～ 30 人	-	-	-	-	570	570	-	-	5	5	-	-
31 ～ 35 人	12	12	-	-	478	478	-	-	2	2	-	-
36 ～ 40 人	-	-	-	-	36	36	-	-	-	-	-	-
41 ～ 45 人	-	-	-	-	-	-	-	-	-	-	-	-
46 人以上	-	-	-	-	-	-	-	-	-	-	-	-

第19表 市町村別学校数、学級数

区 分	学校数			へき地等 指定校	学級数			
	計	本校	分校		計	単式	複式	特別支援学級
令和5年度	212	212	-	21	1,916	1,559	7	350
令和6年度	206	205	1	17	1,884	1,502	6	376
国公立	1	1	-	-	12	12	-	-
国公立	197	196	1	17	1,839	1,457	6	376
私立	8	8	-	-	33	33	-	-
福会津	23	22	1	-	266	217	-	49
島若松	11	11	-	-	111	96	-	15
津市	26	26	-	-	332	259	-	73
郡	37	37	-	2	328	269	-	59
いわき市	7	7	-	-	67	52	-	15
白河市	9	9	-	-	81	67	-	14
須賀川市	7	7	-	-	49	39	-	10
相馬市	4	4	-	-	40	31	1	8
二本松市	7	7	-	-	58	45	-	13
田村市	6	6	-	1	38	31	-	7
南相馬市	6	6	-	-	48	39	-	9
伊達市	6	6	-	-	55	42	-	13
本桑市	3	3	-	-	33	27	-	6
折見町	1	1	-	-	10	8	-	2
国川町	1	1	-	-	7	5	-	2
大鏡村	2	2	-	1	10	8	1	1
天下郷村	1	1	-	-	10	8	-	2
枝見村	1	1	-	-	14	11	-	3
只会津	1	1	-	-	7	5	-	2
南北会	1	1	-	1	7	5	-	2
西磐梯	1	1	-	1	3	3	-	1
猪苗代	4	4	-	2	4	3	-	5
会津坂下	2	2	-	1	20	15	-	2
湯柳町	1	1	-	-	7	4	1	2
三島町	1	1	-	-	5	3	-	2
金昭会	1	1	-	-	4	3	-	1
会津里	1	1	-	-	12	9	-	3
西泉村	1	1	-	-	16	11	-	5
中矢村	1	1	-	-	4	3	-	1
棚矢村	1	1	-	1	4	3	-	1
塙村	1	1	-	1	2	1	1	-
鯨川村	1	1	-	1	2	1	1	-
石川村	2	2	-	-	12	9	-	3
平田村	1	1	-	-	27	21	-	6
浅川村	1	1	-	-	9	6	-	3
古殿村	1	1	-	-	6	6	-	-
小春野	1	1	-	-	9	6	-	2
広野	2	2	-	-	16	14	-	4
富岡	1	1	-	-	8	6	-	2
大熊	1	1	-	-	16	12	-	4
双葉	1	1	-	-	8	6	-	2
浪江	1	1	-	-	16	12	-	4
葛城	1	1	-	-	8	6	-	2
新地	1	1	-	-	8	6	-	2
飯地	1	1	-	1	8	6	-	2
地館	1	1	-	-	8	6	-	2
新飯	-	-	-	-	19	14	-	5
(再掲)	1	1	-	-	11	9	-	2
国立	2	2	-	-	11	11	-	-
私立	1	1	-	-	4	3	-	1
福島市	1	1	-	-	4	3	-	1
会津若松市	1	1	-	-	4	3	-	1
郡山市	1	1	-	-	5	3	-	2
いわき市	3	3	-	-	2	1	1	-
石川町	1	1	-	-	9	7	-	2

第20表 市町村別男女別生徒数

区分	計			1 学年			2 学年			3 学年			特別支援 学級生徒 数(再掲)	帰国 生徒数 (再掲)
	計	男	女	計	男	女	計	男	女	計	男	女		
令和5年度	44,224	22,723	21,501	14,528	7,544	6,984	14,618	7,460	7,158	15,078	7,719	7,359	1,613	1
令和6年度	43,064	22,112	20,952	13,991	7,133	6,858	14,484	7,522	6,962	14,589	7,457	7,132	1,757	4
国立	418	212	206	140	70	70	139	74	65	139	68	71	-	-
公立	42,036	21,620	20,416	13,660	6,965	6,695	14,143	7,372	6,771	14,233	7,283	6,950	1,757	4
私立	610	280	330	191	98	93	202	76	126	217	106	111	-	-
福会津島市	6,587	3,417	3,170	2,162	1,104	1,058	2,170	1,117	1,053	2,255	1,196	1,059	247	-
津若松市	2,870	1,453	1,417	945	466	479	977	504	473	948	483	465	79	-
郡山	8,113	4,181	3,932	2,646	1,345	1,301	2,745	1,444	1,301	2,722	1,392	1,330	400	2
いわき市	7,671	3,943	3,728	2,510	1,296	1,214	2,554	1,339	1,215	2,607	1,308	1,299	290	1
白河	1,559	802	757	522	273	249	534	270	264	503	259	244	69	-
須賀川市	1,881	943	938	598	306	292	631	307	324	652	330	322	57	1
喜多方市	1,036	521	515	334	161	173	352	177	175	350	183	167	47	-
相馬市	899	476	423	290	150	140	309	166	143	300	160	140	36	-
二本松市	1,174	619	555	379	208	171	404	205	199	391	206	185	50	-
南村	784	385	399	232	118	114	276	140	136	276	127	149	28	-
相馬市	1,023	480	543	338	152	186	323	157	166	362	171	191	32	-
伊達市	1,210	610	600	392	204	188	417	212	205	401	194	207	61	-
本桑市	826	418	408	274	137	137	269	144	125	283	137	146	31	-
国折見町	244	124	120	94	50	44	69	38	31	81	36	45	11	-
川俣町	144	79	65	34	18	16	47	26	21	63	35	28	8	-
大鏡村	197	102	95	45	19	26	71	41	30	81	42	39	3	-
天下郷村	258	129	129	69	32	37	94	54	40	95	43	52	10	-
下榎村	334	183	151	117	62	55	121	69	52	96	52	44	12	-
枝見村	109	64	45	43	27	16	37	18	19	29	19	10	5	-
只見町	111	54	57	22	8	14	49	30	19	40	16	24	4	-
南会津町	15	7	8	5	3	2	8	3	5	2	1	1	-	-
北会津町	69	41	28	25	16	9	19	12	7	25	13	12	1	-
西会津町	270	148	122	88	38	50	96	54	42	86	56	30	14	-
磐梯町	55	31	24	18	7	11	13	8	5	24	16	8	2	-
猪苗代町	88	51	37	28	14	14	27	16	11	33	21	12	9	-
湯川町	91	49	42	28	15	13	35	19	16	28	15	13	4	-
柳井村	287	153	134	89	46	43	89	49	40	109	58	51	8	-
三島村	351	177	174	114	60	54	129	59	70	108	58	50	28	-
昭和三島村	77	46	31	26	12	14	27	18	9	24	16	8	3	-
和美町	67	30	37	21	9	12	28	13	15	18	8	10	2	-
西会津町	15	6	9	4	2	2	4	2	2	7	2	5	-	-
中会津町	15	9	6	-	-	-	6	3	3	9	6	3	-	-
会津町	12	6	6	5	4	1	3	-	3	4	2	2	-	-
西会津町	274	148	126	83	43	40	85	47	38	106	58	48	9	-
中会津町	559	294	265	163	84	79	211	115	96	185	95	90	26	-
会津町	173	92	81	61	34	27	47	23	24	65	35	30	14	-
会津町	140	71	69	48	25	23	55	26	29	37	20	17	-	-
会津町	453	227	226	152	86	66	136	70	66	165	71	94	11	-
会津町	364	183	181	93	44	49	143	76	67	128	63	65	19	-
会津町	138	64	74	48	24	24	48	23	25	42	17	25	7	-
会津町	180	102	78	63	33	30	62	33	29	55	36	19	8	-
会津町	70	30	40	22	9	13	22	9	13	26	12	14	4	-
会津町	416	228	188	149	84	65	123	65	58	144	79	65	18	-
会津町	171	75	96	51	22	29	58	24	34	62	29	33	10	-
会津町	135	66	69	54	29	25	45	18	27	36	19	17	6	-
会津町	161	80	81	52	22	30	57	31	26	52	27	25	9	-
会津町	129	61	68	41	18	23	49	25	24	39	18	21	5	-
会津町	411	222	189	141	74	67	126	71	55	144	77	67	31	-
会津町	221	106	115	75	34	41	74	41	33	72	31	41	11	-
会津町	304	169	135	100	53	47	89	49	40	115	67	48	-	-
会津町	65	27	38	19	7	12	25	14	11	21	6	15	3	-
会津町	20	9	11	9	6	3	4	2	2	7	1	6	1	-
会津町	-	-	-	-	-	-	-	-	-	-	-	-	-	-
会津町	-	-	-	-	-	-	-	-	-	-	-	-	-	-
会津町	17	9	8	5	5	-	6	2	4	6	2	4	2	-
会津町	24	15	9	8	5	3	10	6	4	6	4	2	6	-
会津町	4	2	2	1	1	-	2	-	2	1	1	-	-	-
会津町	193	95	98	56	29	27	74	38	36	63	28	35	6	-
会津町	-	-	-	-	-	-	-	-	-	-	-	-	-	-
(再掲)														
国立	418	212	206	140	70	70	139	74	65	139	68	71	-	-
私立														
福島市	83	25	58	21	8	13	30	6	24	32	11	21	-	-
会津若松市	154	48	106	41	11	30	62	17	45	51	20	31	-	-
郡山市	143	60	83	52	25	27	42	15	27	49	20	29	-	-
いわき市	151	93	58	44	29	15	47	26	21	60	38	22	-	-
石川町	79	54	25	33	25	8	21	12	9	25	17	8	-	-

第21表 市町村別教員数

区 分	計						校長				副校長				教頭				主幹教諭				指導教諭			
	本務者			兼務者			本務者		兼務者		本務者		兼務者		本務者		兼務者		本務者		兼務者		本務者		兼務者	
	計	男	女	計	男	女	男	女	男	女	男	女	男	女	男	女	男	女	男	女	男	女	男	女	男	女
令和5年度	4,056	2,258	1,798	484	244	240	192	8	11	-	4	-	4	-	194	17	1	1	17	7	1	-	-	-	-	-
令和6年度	3,996	2,226	1,770	493	247	246	183	11	10	1	4	-	5	-	186	17	2	1	19	8	1	-	-	-	-	-
国立	24	16	8	5	3	2	-	-	1	-	1	-	-	-	1	-	-	-	-	-	-	-	-	-	-	-
公立	3,972	2,210	1,770	479	244	244	182	11	2	1	3	-	2	-	185	16	1	1	17	7	1	-	-	-	-	-
福会	539	297	242	48	22	26	17	2	3	-	2	-	2	-	20	2	-	-	4	1	-	-	-	-	-	-
津市	239	124	115	79	45	34	9	-	1	1	-	-	1	-	9	2	-	-	5	-	-	-	-	-	-	-
島津市	645	336	309	39	8	31	24	2	-	-	1	-	-	-	25	1	-	-	2	2	-	-	-	-	-	-
松山市	697	381	316	98	55	43	32	2	3	-	1	-	1	-	30	5	1	-	1	2	1	-	-	-	-	-
白河市	145	78	67	7	2	5	6	1	-	-	-	-	-	-	7	-	-	-	1	-	-	-	-	-	-	-
須賀川市	166	93	73	8	4	4	9	-	-	-	-	-	-	-	8	1	-	-	-	-	-	-	-	-	-	-
喜多方市	112	64	48	11	5	6	7	-	-	-	-	-	-	-	6	1	-	-	1	-	-	-	-	-	-	-
相馬市	86	42	44	9	6	3	4	-	-	-	-	-	-	-	4	-	-	-	1	-	-	-	-	-	-	-
二本柳村	119	70	49	9	3	6	6	1	-	-	-	-	-	-	6	1	-	-	-	-	-	-	-	-	-	-
南相馬市	87	54	33	17	5	12	5	1	-	-	-	-	-	-	6	-	-	-	1	-	-	-	-	-	-	-
伊達市	118	68	50	8	1	7	5	1	-	-	-	-	-	-	5	1	-	-	-	-	-	-	-	-	-	-
本宮市	118	66	52	5	3	2	6	-	-	-	-	-	-	-	6	-	-	-	1	1	-	-	-	-	-	-
折原町	75	45	30	2	-	2	3	-	-	-	-	-	-	-	3	-	-	-	1	-	-	-	-	-	-	-
桑折町	22	12	10	-	-	-	1	-	-	-	-	-	-	-	1	-	-	-	-	-	-	-	-	-	-	-
国見町	19	10	9	2	2	-	1	-	-	-	-	-	-	-	1	-	-	-	-	-	-	-	-	-	-	-
大鏡町	23	13	10	5	2	3	2	-	-	-	-	-	-	-	2	-	-	-	-	-	-	-	-	-	-	-
天下郷町	22	12	10	-	-	-	1	-	-	-	-	-	-	-	1	-	-	-	-	-	-	-	-	-	-	-
栄郷町	25	16	9	-	-	-	1	-	-	-	-	-	-	-	2	-	-	-	-	-	-	-	-	-	-	-
枝見町	16	12	4	-	-	-	1	-	-	-	-	-	-	-	1	-	-	-	-	-	-	-	-	-	-	-
只園町	9	6	3	2	-	2	1	-	-	-	-	-	-	-	1	-	-	-	-	-	-	-	-	-	-	-
南会津町	14	9	5	1	1	-	1	-	-	-	-	-	-	-	1	-	-	-	-	-	-	-	-	-	-	-
北会津町	56	36	20	7	3	4	4	-	-	-	-	-	-	-	4	-	-	-	-	-	-	-	-	-	-	-
磐梯町	19	11	8	4	-	4	2	-	-	-	-	-	-	-	2	-	-	-	-	-	-	-	-	-	-	-
猪苗代町	13	8	5	2	1	1	1	-	-	-	-	-	-	-	-	1	-	-	-	-	-	-	-	-	-	-
湯川町	11	6	5	2	-	2	1	-	-	-	-	-	-	-	-	1	-	-	-	-	-	-	-	-	-	-
柳井町	24	16	8	-	-	-	1	-	-	-	-	-	-	-	1	-	-	-	-	-	-	-	-	-	-	-
三島町	31	15	16	2	2	-	-	1	-	-	-	-	-	-	1	-	-	-	1	-	-	-	-	-	-	-
金山町	10	6	4	4	3	1	1	-	-	-	-	-	-	-	1	-	-	-	-	-	-	-	-	-	-	-
山和町	11	7	4	2	1	1	1	-	-	-	-	-	-	-	1	-	-	-	-	-	-	-	-	-	-	-
美郷町	8	7	1	1	-	1	1	-	-	-	-	-	-	-	1	-	-	-	-	-	-	-	-	-	-	-
西郷町	8	6	2	2	1	1	1	-	-	-	-	-	-	-	1	-	-	-	-	-	-	-	-	-	-	-
中津町	7	5	2	2	1	1	1	-	-	-	-	-	-	-	1	-	-	-	-	-	-	-	-	-	-	-
吹倉町	32	17	15	2	-	2	2	-	-	-	-	-	-	-	2	-	-	-	-	-	-	-	-	-	-	-
倉祭町	57	30	27	6	2	4	2	-	1	-	-	-	-	-	3	-	-	-	-	-	-	-	-	-	-	-
新島町	20	11	9	-	-	-	1	-	-	-	-	-	-	-	1	-	-	-	-	-	-	-	-	-	-	-
湯島町	13	7	6	2	1	1	1	-	-	-	-	-	-	-	1	-	-	-	-	-	-	-	-	-	-	-
吹筒町	32	17	15	-	-	-	1	-	-	-	-	-	-	-	1	-	-	-	-	-	-	-	-	-	-	-
倉祭町	30	19	11	1	1	-	1	-	-	-	-	-	-	-	1	-	-	-	1	-	-	-	-	-	-	-
鯨町	15	10	5	1	1	-	1	-	-	-	-	-	-	-	1	-	-	-	-	-	-	-	-	-	-	-
川柳町	17	8	9	1	-	1	1	-	-	-	-	-	-	-	1	-	-	-	-	-	-	-	-	-	-	-
石玉町	12	8	4	2	1	1	1	-	-	-	-	-	-	-	1	-	-	-	-	-	-	-	-	-	-	-
平田町	26	14	12	31	23	8	1	-	1	-	-	-	-	-	1	1	1	-	-	-	-	-	-	-	-	-
浅川町	18	11	7	-	-	-	1	-	-	-	-	-	-	-	1	-	-	-	-	-	-	-	-	-	-	-
古殿町	15	9	6	-	-	-	1	-	-	-	-	-	-	-	1	-	-	-	-	-	-	-	-	-	-	-
三春町	18	14	4	1	-	1	1	-	-	-	-	-	-	-	1	-	-	-	-	-	-	-	-	-	-	-
野田町	13	10	3	3	2	1	1	-	-	-	-	-	-	-	1	-	-	-	-	-	-	-	-	-	-	-
小野町	40	21	19	3	2	1	2	-	-	-	-	-	-	-	2	-	-	-	-	-	-	-	-	-	-	-
富岡町	20	12	8	1	-	1	1	-	-	-	-	-	-	-	1	-	-	-	-	-	-	-	-	-	-	-
大田町	33	21	12	49	34	15	1	-	1	-	-	-	-	-	2	-	-	-	1	-	-	-	-	-	-	-
浪江町	12	6	6	1	1	-	1	-	-	-	-	-	-	-	1	-	-	-	-	-	-	-	-	-	-	-
新地町	12	6	6	3	1	2	1	-	-	-	-	-	-	-	1	-	-	-	-	-	-	-	-	-	-	-
双葉町	-	-	-	-	-	-	-	-	-	-	-	-	-	-	-	-	-	-	-	-	-	-	-	-	-	-
江尾町	12	5	7	1	-	1	1	-	-	-	-	-	-	-	1	-	-	-	-	-	-	-	-	-	-	-
浪江町	12	8	4	2	1	1	1	-	-	-	-	-	-	-	1	-	-	-	-	-	-	-	-	-	-	-
葛城町	7	6	1	4	1	3	1	-	-	-	-	-	-	-	1	-	-	-	-	-	-	-	-	-	-	-
新地町	21	13	8	-	-	-	1	-	-	-	-	-	-	-	1	-	-	-	-	-	-	-	-	-	-	-
石川町	-	-	-	31	23	8	-	-	1	-	-	-	-	-	-	-	-	-	-	-	-	-	-	-	-	-
(再掲)	-	-	-	-	-	-	-	-	-	-	-	-	-	-	-	-	-	-	-	-	-	-	-	-	-	-
国立	24	16	8	5	3	2	-	-	1	-	1	-	-	-	1	-	-	-	-	-	-	-	-	-	-	-
私立	17	10	7	16	7	9	-	-	2	-	-	-	2	-	1	-	-	-	1	-	-	-	-	-	-	-
福島市	11	7	4	20	10	10																				

第21表 市町村別教員数

区 分	教諭				助教諭				養護教諭				養護助教諭				栄養教諭				講師			
	本務者		兼務者		本務者		兼務者		本務者		兼務者		本務者		兼務者		本務者		兼務者		本務者		兼務者	
	男	女	男	女	男	女	男	女	男	女	男	女	男	女	男	女	男	女	男	女	男	女	男	女
令和5年度	1,604	1,309	139	83	1	1	2	1	-	176	-	7	-	52	-	-	-	26	-	-	246	202	86	148
令和6年度	1,598	1,315	137	86	1	1	2	1	-	179	-	6	-	37	-	-	-	20	-	-	235	182	90	151
国立	13	6	-	-	-	-	-	-	-	1	-	-	-	-	-	-	-	-	-	-	1	1	2	2
公立	1,562	1,289	107	66	-	-	-	-	-	177	-	1	-	37	-	-	-	20	-	-	231	179	66	130
私立	23	20	30	20	1	1	2	1	-	1	-	5	-	-	-	-	-	-	-	3	2	22	19	
福会津郡	217	189	6	5	-	-	1	-	-	21	-	1	-	3	-	-	-	1	-	-	37	23	10	20
島市	86	88	33	23	1	-	1	1	-	10	-	2	-	1	-	-	-	2	-	-	14	12	9	7
津市	248	241	-	3	-	1	-	-	-	25	-	1	-	5	-	-	-	1	-	-	36	31	8	27
松山市	280	226	25	15	-	-	-	-	-	32	-	1	-	10	-	-	-	1	-	-	37	38	24	27
いわき市	60	49	-	-	-	-	-	-	-	6	-	-	-	2	-	-	-	-	-	-	5	8	2	5
白河市	64	56	-	-	-	-	-	-	-	8	-	-	-	1	-	-	-	1	-	-	12	6	4	4
須賀野市	43	34	-	1	-	-	-	-	-	6	-	-	-	1	-	-	-	-	-	-	7	6	5	5
相馬市	30	27	5	1	-	-	-	-	-	4	-	-	-	-	-	-	-	1	-	-	3	12	1	2
二本松市	50	36	2	-	-	-	-	-	-	6	-	-	-	1	-	-	-	1	-	-	8	3	1	6
田村市	41	21	1	-	-	-	-	-	-	6	-	-	-	1	-	-	-	-	-	-	2	3	4	12
南相馬市	52	41	1	3	-	-	-	-	-	6	-	-	-	-	-	-	-	1	-	-	6	-	-	4
伊達市	45	39	-	1	-	-	-	-	-	5	-	-	-	1	-	-	-	1	-	-	8	5	3	1
本宮市	31	23	-	2	-	-	-	-	-	3	-	-	-	1	-	-	-	1	-	-	7	2	-	-
桑折町	10	8	-	-	-	-	-	-	-	1	-	-	-	-	-	-	-	1	-	-	-	-	-	-
国見町	6	6	-	-	-	-	-	-	-	1	-	-	-	-	-	-	-	1	-	-	2	1	2	-
川俣町	8	7	1	1	-	-	-	-	-	1	-	-	-	1	-	-	-	-	-	-	1	1	1	2
大鏡町	9	8	-	-	-	-	-	-	-	1	-	-	-	-	-	-	-	-	-	-	1	1	-	-
天下郷町	10	8	-	-	-	-	-	-	-	1	-	-	-	-	-	-	-	-	-	-	3	-	-	-
下郷町	7	3	-	-	-	-	-	-	-	1	-	-	-	-	-	-	-	-	-	-	3	-	-	-
枝島町	10	2	-	1	-	-	-	-	-	1	-	-	-	-	-	-	-	-	-	-	-	-	-	1
見津町	4	3	-	-	-	-	-	-	-	-	-	-	-	-	-	-	-	-	-	-	-	-	-	1
会津原町	4	4	1	-	-	-	-	-	-	1	-	-	-	-	-	-	-	-	-	-	3	-	-	-
北会津町	24	15	2	-	-	-	-	-	-	3	-	-	-	1	-	-	-	-	-	-	4	1	1	4
西磐梯町	5	5	-	-	-	-	-	-	-	1	-	-	-	1	-	-	-	1	-	-	2	1	-	4
猪苗代町	7	2	-	-	-	-	-	-	-	1	-	-	-	-	-	-	-	-	-	-	-	-	1	1
会津坂下町	12	6	-	-	-	-	-	-	-	1	-	-	-	-	-	-	-	-	-	-	-	1	-	-
湯川町	12	10	-	-	-	-	-	-	-	1	-	-	-	-	-	-	-	-	-	-	2	1	-	-
柳井町	4	3	1	1	-	-	-	-	-	1	-	-	-	-	-	-	-	-	-	-	1	4	2	-
三島町	3	3	-	-	-	-	-	-	-	-	-	-	-	1	-	-	-	-	-	-	2	-	1	1
金山町	5	-	-	-	-	-	-	-	-	-	-	-	-	1	-	-	-	-	-	-	-	-	-	1
昭和三里町	4	1	-	-	-	-	-	-	-	-	-	-	-	1	-	-	-	-	-	-	-	-	1	1
会津美里町	3	1	1	-	-	-	-	-	-	-	-	-	-	-	-	-	-	-	-	-	1	2	-	1
西郷村	22	19	1	1	-	-	-	-	-	2	-	-	-	-	-	-	-	2	-	-	3	3	-	3
中津村	6	6	-	-	-	-	-	-	-	1	-	-	-	-	-	-	-	-	-	-	3	2	-	-
矢吹村	4	3	1	-	-	-	-	-	-	1	-	-	-	-	-	-	-	1	-	-	1	1	-	1
倉祭町	14	11	-	-	-	-	-	-	-	1	-	-	-	1	-	-	-	-	-	-	1	2	-	-
堀内町	14	7	-	-	-	-	-	-	-	1	-	-	-	-	-	-	-	-	-	-	2	3	1	-
川口町	7	4	1	-	-	-	-	-	-	1	-	-	-	-	-	-	-	-	-	-	1	-	-	-
石玉町	6	7	-	-	-	-	-	-	-	1	-	-	-	-	-	-	-	-	-	-	-	1	-	1
浅川町	6	8	16	6	-	-	-	-	-	1	-	-	-	-	-	-	-	-	-	-	-	-	1	1
平田町	8	8	-	-	-	-	-	-	-	1	-	1	-	-	-	-	-	1	-	-	5	1	5	-
浅川町	6	6	-	-	-	-	-	-	-	1	-	-	-	-	-	-	-	-	-	-	3	-	-	-
古殿町	6	5	-	-	-	-	-	-	-	1	-	-	-	-	-	-	-	-	-	-	1	-	-	-
三春町	9	3	-	-	-	-	-	-	-	1	-	-	-	-	-	-	-	-	-	-	3	-	-	1
小野町	7	1	1	1	-	-	-	-	-	-	-	-	-	1	-	-	-	-	-	-	1	1	1	-
大野町	17	15	2	-	-	-	-	-	-	2	-	-	-	-	-	-	-	-	-	-	-	2	-	1
富岡町	9	5	-	1	-	-	-	-	-	1	-	-	-	-	-	-	-	1	-	-	1	1	-	-
内田町	15	8	32	15	-	-	-	-	-	2	-	-	-	-	-	-	-	1	-	-	2	1	-	-
富内町	4	5	1	-	-	-	-	-	-	1	-	-	-	-	-	-	-	-	-	-	-	-	-	-
大熊町	4	5	1	2	-	-	-	-	-	1	-	-	-	-	-	-	-	-	-	-	-	-	-	-
浪江町	-	-	-	-	-	-	-	-	-	-	-	-	-	-	-	-	-	-	-	-	-	-	-	-
葛城町	3	5	-	-	-	-	-	-	-	1	-	-	-	-	-	-	-	-	-	-	-	1	-	1
新地町	6	3	1	-	-	-	-	-	-	-	-	-	-	1	-	-	-	-	-	-	-	-	-	1
飯地町	4	1	1	2	-	-	-	-	-	-	-	-	-	-	-	-	-	-	-	-	-	-	-	1
石川町	10	7	-	-	-	-	-	-	-	1	-	-	-	-	-	-	-	-	-	-	1	-	-	-
(再掲)	-	-	-	-	-	-	-	-	-	-	-	-	-	-	-	-	-	-	-	-	-	-	-	-
国立福島市	13	6	-	-	-	-	-	-	-	1	-	-	-	-	-	-	-	-	-	-	1	1	2	2
私立福島市	6	6	-	2	-	-	1	-	-	1	-	1	-	-	-	-	-	-	-	-	2	-	2	6
会津若松市	5	4	5	5	1	-	1	1	-	-	-	1	-	-	-	-	-	-	-	-	-	-	3	3
郡山市	5	4	-	-	-	1	-	-	-	-	-	1	-	-	-	-	-	-	-	-	-	-	1	6
いわき市	7	6	9	7	-	-	-	-	-	-	-	1	-	-	-	-	-	-	-	-	1	2	11	4
石川町	-	-	16	6	-	-	-	-	-	-	-	1	-	-	-	-	-	-	-	-	-	-	5	-

第22表 市町村別職員数

区分	職員数 (本務者のみ)												私費負担の職員数	学校医	学校歯科医	学校薬剤師
	計	負担法による者(公立のみ)			その他の者											
		事務職員	学校栄養職員	14表以外の教員	事務職員	学校図書館事務職員	養護職員	学校栄養職員	学校給食調理従業員	用務員	警備員その他					
令和5年度	467	209	34	3	24	9	1	3	41	85	58	16	598	223	211	
令和6年度	486	206	41	2	24	9	-	2	42	91	69	18	579	217	205	
国立	2	-	-	-	2	-	-	-	-	-	-	-	3	1	1	
公立	477	206	41	2	16	9	-	2	42	91	68	18	564	208	196	
私立	7	-	-	-	6	-	-	-	-	-	1	-	12	8	8	
福島市	63	22	6	-	5	-	-	-	11	19	-	-	70	25	22	
会津若松市	14	9	2	-	1	-	-	-	-	1	1	3	29	11	11	
郡山市	36	29	3	-	1	-	-	-	-	1	-	10	77	26	26	
いわき市	54	37	2	-	10	-	-	-	-	5	-	3	110	37	37	
白河市	12	9	2	-	-	-	-	-	-	1	-	-	21	7	7	
須賀川市	38	10	-	-	-	-	-	-	20	8	-	-	30	9	9	
喜多馬市	14	7	2	-	3	-	-	1	-	-	1	-	24	10	7	
相馬市	10	4	2	-	-	-	-	-	-	3	1	1	12	4	4	
二本松市	15	7	1	-	-	-	-	-	-	1	6	-	28	8	7	
南相馬市	14	7	-	-	-	-	-	-	-	-	7	-	19	7	6	
伊達市	16	6	1	1	1	-	-	-	2	5	-	-	18	6	6	
本郷市	24	6	-	-	-	4	-	-	-	6	8	-	12	9	6	
桑折町	17	3	2	-	-	-	-	-	4	3	5	-	9	3	3	
国見町	1	1	-	-	-	-	-	-	-	-	-	-	1	1	1	
大川町	2	2	-	-	-	-	-	-	-	1	-	-	1	1	1	
鏡石町	2	1	-	-	-	-	-	-	-	-	-	-	5	2	2	
天下郷町	4	1	1	-	-	1	-	-	-	1	-	-	3	1	1	
枝原町	7	1	1	-	-	1	-	-	-	1	3	-	3	1	1	
只見町	2	1	1	-	-	-	-	-	-	-	-	-	1	1	1	
会津原町	14	4	1	-	-	-	-	-	-	4	5	-	5	4	4	
北原町	5	2	-	-	-	-	-	-	-	3	-	-	6	2	2	
西郷町	2	1	-	-	-	-	-	-	-	1	-	-	3	1	1	
磐梯町	2	1	-	-	-	-	-	-	-	1	-	-	3	1	1	
猪苗代町	2	1	-	-	-	-	-	-	-	1	-	-	4	1	1	
会津坂下町	11	1	1	-	1	-	-	-	-	-	8	-	4	2	1	
湯川町	1	1	-	-	-	-	-	-	-	-	-	-	3	1	1	
柳井町	2	1	-	-	-	-	-	-	-	1	-	-	3	1	1	
三島町	2	1	-	-	-	-	-	-	-	1	-	-	2	1	1	
金沢町	1	-	1	-	-	-	-	-	-	-	-	-	1	1	1	
昭和三里町	3	-	-	-	1	-	-	-	-	1	-	-	1	1	1	
会津美里町	7	2	1	1	-	-	-	-	-	2	3	-	6	2	2	
西郷村	10	3	1	1	-	-	-	-	-	3	2	-	9	3	3	
中郷村	3	1	-	-	-	-	-	-	-	1	1	-	1	1	1	
島吹村	3	1	-	-	-	-	-	-	-	2	-	-	3	1	1	
吹倉村	4	1	1	-	-	-	-	-	-	2	-	1	3	1	1	
祭村	4	1	-	-	1	-	-	-	-	-	2	-	1	1	1	
堀村	1	1	-	-	-	-	-	-	-	-	-	-	1	1	1	
鯨川村	3	1	1	-	-	-	-	-	-	1	-	-	1	1	1	
石川村	2	1	-	-	-	-	-	-	-	1	-	-	4	2	2	
平田村	2	1	-	-	-	-	-	-	-	1	-	-	2	1	1	
浅川村	2	1	-	-	-	-	-	-	-	1	-	-	2	1	1	
古殿町	2	1	1	-	-	-	-	-	-	1	-	-	2	1	1	
三小町	13	2	1	-	-	1	-	-	-	-	9	-	8	2	2	
野田町	6	1	-	-	-	-	-	-	-	1	4	-	2	1	1	
野田町	5	2	1	-	-	-	-	-	-	1	-	-	3	2	2	
榎町	4	1	1	-	-	-	-	-	-	1	-	-	1	1	1	
富岡町	5	1	-	-	-	1	-	-	-	2	1	-	2	1	1	
大川町	-	-	-	-	-	-	-	-	-	-	-	-	-	-	-	
双葉町	1	1	-	-	-	-	-	-	-	-	-	-	3	1	1	
浪江町	2	1	1	-	-	-	-	-	-	-	-	-	3	1	1	
葛城町	1	1	-	-	-	-	-	-	-	-	-	-	2	1	1	
新地町	7	1	-	-	-	-	-	-	3	1	2	-	3	1	1	
飯館町	-	-	-	-	-	-	-	-	-	-	-	-	-	-	-	
(再掲) 国立	2	-	-	-	2	-	-	-	-	-	-	-	3	1	1	
私立 福島市	2	-	-	-	2	-	-	-	-	-	-	-	5	2	2	
福島市	2	-	-	-	1	-	-	-	-	-	1	-	1	1	1	
会津若松市	1	-	-	-	1	-	-	-	-	-	-	-	2	1	1	
郡山市	2	-	-	-	2	-	-	-	-	-	-	-	2	3	3	
いわき市	2	-	-	-	2	-	-	-	-	-	-	-	2	3	3	
石川町	-	-	-	-	-	-	-	-	-	-	-	-	2	1	1	

注 「14表以外の教員」とは、教員として発令されているが、関係諸法令に定める条件を満たさず市町村費により給与が支給されている者をいう。

(5) 義務教育学校

第23表 市町村別学校数

区 分	本校				分校			
	計	国立	公立	私立	計	国立	公立	私立
令和5年度	7	-	7	-	-	-	-	-
令和6年度	9	-	9	-	-	-	-	-
0 学 級	-	-	-	-	-	-	-	-
1 学 級	-	-	-	-	-	-	-	-
2 学 級	-	-	-	-	-	-	-	-
3 学 級	-	-	-	-	-	-	-	-
4 学 級	-	-	-	-	-	-	-	-
5 学 級	-	-	-	-	-	-	-	-
6 学 級	1	-	1	-	-	-	-	-
7 学 級	1	-	1	-	-	-	-	-
8 学 級	-	-	-	-	-	-	-	-
9 学 級	-	-	-	-	-	-	-	-
10 学 級	2	-	2	-	-	-	-	-
11 1 学 級	1	-	1	-	-	-	-	-
11 2 学 級	1	-	1	-	-	-	-	-
11 3 学 級	-	-	-	-	-	-	-	-
11 4 学 級	-	-	-	-	-	-	-	-
11 5 学 級	1	-	1	-	-	-	-	-
11 6 学 級	-	-	-	-	-	-	-	-
11 7 学 級	1	-	1	-	-	-	-	-
11 8 学 級	-	-	-	-	-	-	-	-
11 9 学 級	-	-	-	-	-	-	-	-
20 学 級	-	-	-	-	-	-	-	-
21 学 級	-	-	-	-	-	-	-	-
22 学 級	-	-	-	-	-	-	-	-
23 学 級	1	-	1	-	-	-	-	-
24 学 級	-	-	-	-	-	-	-	-
25 学 級	-	-	-	-	-	-	-	-
26 学 級	-	-	-	-	-	-	-	-
27 学 級	-	-	-	-	-	-	-	-
28 学 級	-	-	-	-	-	-	-	-
29 学 級	-	-	-	-	-	-	-	-
30 学 級	-	-	-	-	-	-	-	-
31 学 級	-	-	-	-	-	-	-	-
32 学 級	-	-	-	-	-	-	-	-
33 学 級	-	-	-	-	-	-	-	-
34 学 級以上	-	-	-	-	-	-	-	-

注1 分校も1校として計上している。

注2 「0学級」とは、休校中等の学校である。

第24表 生徒数別学校数

区 分	計				本校				分校			
	計	国立	公立	私立	計	国立	公立	私立	計	国立	公立	私立
令和5年度	7	-	7	-	7	-	7	-	-	-	-	-
令和6年度	9	-	9	-	9	-	9	-	-	-	-	-
0人	-	-	-	-	-	-	-	-	-	-	-	-
1～49人	1	-	1	-	1	-	1	-	-	-	-	-
50～99人	3	-	3	-	3	-	3	-	-	-	-	-
100～149人	1	-	1	-	1	-	1	-	-	-	-	-
150～199人	-	-	-	-	-	-	-	-	-	-	-	-
200～249人	-	-	-	-	-	-	-	-	-	-	-	-
250～299人	2	-	2	-	2	-	2	-	-	-	-	-
300～399人	1	-	1	-	1	-	1	-	-	-	-	-
400～499人	-	-	-	-	-	-	-	-	-	-	-	-
500～599人	1	-	1	-	1	-	1	-	-	-	-	-
600～699人	-	-	-	-	-	-	-	-	-	-	-	-
700～799人	-	-	-	-	-	-	-	-	-	-	-	-
800～899人	-	-	-	-	-	-	-	-	-	-	-	-
900～999人	-	-	-	-	-	-	-	-	-	-	-	-
1,000人以上	-	-	-	-	-	-	-	-	-	-	-	-

第25表 収容人員別学級数

区 分	国立				公立				私立			
	計	単式学級	複式学級	特別支援学級	計	単式学級	複式学級	特別支援学級	計	単式学級	複式学級	特別支援学級
令和5年度	-	-	-	-	83	62	5	16	-	-	-	-
令和6年度	-	-	-	-	111	83	6	22	-	-	-	-
7人以下	-	-	-	-	36	12	2	22	-	-	-	-
8～12人	-	-	-	-	15	12	3	-	-	-	-	-
13～20人	-	-	-	-	16	15	1	-	-	-	-	-
21～25人	-	-	-	-	18	18	-	-	-	-	-	-
26～30人	-	-	-	-	11	11	-	-	-	-	-	-
31～35人	-	-	-	-	15	15	-	-	-	-	-	-
36～40人	-	-	-	-	-	-	-	-	-	-	-	-
41～45人	-	-	-	-	-	-	-	-	-	-	-	-
46人以上	-	-	-	-	-	-	-	-	-	-	-	-

第26表 市町村別学校数、学級数

区分	学校数			へき地等 指定校	学級数			
	計	本校	分校		計	単式	複式	特別支援学級
令和5年度	7	7	-	4	83	62	5	16
令和6年度	9	9	-	5	111	83	6	22
国立	-	-	-	-	-	-	-	-
公立	9	9	-	5	111	83	6	22
国公	-	-	-	-	-	-	-	-
福会津郡	-	-	-	-	-	-	-	-
島若松市	2	2	-	1	34	28	-	6
山崎市	2	2	-	1	25	19	-	6
いわき市	-	-	-	-	-	-	-	-
河川市	-	-	-	-	-	-	-	-
白須賀市	1	1	-	-	10	9	-	1
喜多方市	-	-	-	-	-	-	-	-
相馬市	-	-	-	-	-	-	-	-
二本松市	-	-	-	-	-	-	-	-
田村市	-	-	-	-	-	-	-	-
南相馬市	-	-	-	-	-	-	-	-
伊達市	-	-	-	-	-	-	-	-
本宮市	-	-	-	-	-	-	-	-
桑折町	-	-	-	-	-	-	-	-
国見町	-	-	-	-	-	-	-	-
川俣町	-	-	-	-	-	-	-	-
大鏡村	-	-	-	-	-	-	-	-
天下石栄村	-	-	-	-	-	-	-	-
下郷村	-	-	-	-	-	-	-	-
榎枝村	-	-	-	-	-	-	-	-
只見町	-	-	-	-	-	-	-	-
南会津町	-	-	-	-	-	-	-	-
北会津町	-	-	-	-	-	-	-	-
西磐梯町	-	-	-	-	-	-	-	-
猪苗代町	-	-	-	-	-	-	-	-
会津坂下町	-	-	-	-	-	-	-	-
湯川村	-	-	-	-	-	-	-	-
柳島村	-	-	-	-	-	-	-	-
三島村	-	-	-	-	-	-	-	-
金和村	-	-	-	-	-	-	-	-
昭和美里町	1	1	-	-	17	13	-	4
会津郷村	-	-	-	-	-	-	-	-
西中村	-	-	-	-	-	-	-	-
泉崎村	-	-	-	-	-	-	-	-
中吹村	-	-	-	-	-	-	-	-
矢倉祭町	-	-	-	-	-	-	-	-
塙村	-	-	-	-	-	-	-	-
鯨川村	-	-	-	-	-	-	-	-
石川村	-	-	-	-	-	-	-	-
平田村	-	-	-	-	-	-	-	-
浅川村	-	-	-	-	-	-	-	-
古殿町	-	-	-	-	-	-	-	-
三春町	-	-	-	-	-	-	-	-
小野町	-	-	-	-	-	-	-	-
小野野町	-	-	-	-	-	-	-	-
小野野町	-	-	-	-	-	-	-	-
富岡町	-	-	-	-	-	-	-	-
富岡町	1	1	-	1	7	5	2	-
大熊町	1	1	-	1	6	2	3	1
双葉町	-	-	-	-	-	-	-	-
浪江町	-	-	-	-	-	-	-	-
葛尾村	-	-	-	-	-	-	-	-
新地町	-	-	-	-	-	-	-	-
飯地町	1	1	-	1	12	7	1	4

第27表 市町村別男女別生徒数

区 分	計(1~9学年)			1 学年			2 学年			3 学年			4 学年			5 学年			6 学年		
	計	男	女	計	男	女	計	男	女	計	男	女	計	男	女	計	男	女	計	男	女
令和5年度	1,374	724	650	136	68	68	161	82	79	161	75	86	157	97	60	150	85	65	149	79	70
令和6年度	1,784	928	856	180	90	90	185	92	93	198	102	96	212	99	113	209	119	90	197	109	88
国立	-	-	-	-	-	-	-	-	-	-	-	-	-	-	-	-	-	-	-	-	-
公立	1,784	928	856	180	90	90	185	92	93	198	102	96	212	99	113	209	119	90	197	109	88
国私	-	-	-	-	-	-	-	-	-	-	-	-	-	-	-	-	-	-	-	-	-
福会津島市	617	334	283	47	21	26	69	26	43	71	42	29	64	27	37	76	48	28	74	43	31
津若山市	403	212	191	43	22	21	38	17	21	46	23	23	62	36	26	49	28	21	39	25	14
いわき市	-	-	-	-	-	-	-	-	-	-	-	-	-	-	-	-	-	-	-	-	-
白河市	-	-	-	-	-	-	-	-	-	-	-	-	-	-	-	-	-	-	-	-	-
須賀川市	255	132	123	24	13	11	25	19	6	22	9	13	31	11	20	25	14	11	32	17	15
喜多馬市	-	-	-	-	-	-	-	-	-	-	-	-	-	-	-	-	-	-	-	-	-
相馬市	-	-	-	-	-	-	-	-	-	-	-	-	-	-	-	-	-	-	-	-	-
二本松市	-	-	-	-	-	-	-	-	-	-	-	-	-	-	-	-	-	-	-	-	-
田村市	-	-	-	-	-	-	-	-	-	-	-	-	-	-	-	-	-	-	-	-	-
南相馬市	-	-	-	-	-	-	-	-	-	-	-	-	-	-	-	-	-	-	-	-	-
伊達市	-	-	-	-	-	-	-	-	-	-	-	-	-	-	-	-	-	-	-	-	-
本宮市	-	-	-	-	-	-	-	-	-	-	-	-	-	-	-	-	-	-	-	-	-
桑折町	-	-	-	-	-	-	-	-	-	-	-	-	-	-	-	-	-	-	-	-	-
国見町	-	-	-	-	-	-	-	-	-	-	-	-	-	-	-	-	-	-	-	-	-
川俣町	-	-	-	-	-	-	-	-	-	-	-	-	-	-	-	-	-	-	-	-	-
大鏡村	-	-	-	-	-	-	-	-	-	-	-	-	-	-	-	-	-	-	-	-	-
鏡石村	-	-	-	-	-	-	-	-	-	-	-	-	-	-	-	-	-	-	-	-	-
天下栄郷村	-	-	-	-	-	-	-	-	-	-	-	-	-	-	-	-	-	-	-	-	-
檜枝岐村	-	-	-	-	-	-	-	-	-	-	-	-	-	-	-	-	-	-	-	-	-
只見町	-	-	-	-	-	-	-	-	-	-	-	-	-	-	-	-	-	-	-	-	-
南会津町	-	-	-	-	-	-	-	-	-	-	-	-	-	-	-	-	-	-	-	-	-
北会津町	-	-	-	-	-	-	-	-	-	-	-	-	-	-	-	-	-	-	-	-	-
西磐梯町	-	-	-	-	-	-	-	-	-	-	-	-	-	-	-	-	-	-	-	-	-
猪苗代町	-	-	-	-	-	-	-	-	-	-	-	-	-	-	-	-	-	-	-	-	-
会津坂下町	-	-	-	-	-	-	-	-	-	-	-	-	-	-	-	-	-	-	-	-	-
湯川町	-	-	-	-	-	-	-	-	-	-	-	-	-	-	-	-	-	-	-	-	-
柳津町	-	-	-	-	-	-	-	-	-	-	-	-	-	-	-	-	-	-	-	-	-
三島町	-	-	-	-	-	-	-	-	-	-	-	-	-	-	-	-	-	-	-	-	-
金山町	-	-	-	-	-	-	-	-	-	-	-	-	-	-	-	-	-	-	-	-	-
昭和三里町	323	152	171	45	22	23	37	18	19	30	13	17	33	17	16	37	15	22	35	17	18
会津郷村	-	-	-	-	-	-	-	-	-	-	-	-	-	-	-	-	-	-	-	-	-
西中島村	-	-	-	-	-	-	-	-	-	-	-	-	-	-	-	-	-	-	-	-	-
泉崎村	-	-	-	-	-	-	-	-	-	-	-	-	-	-	-	-	-	-	-	-	-
中島吹村	-	-	-	-	-	-	-	-	-	-	-	-	-	-	-	-	-	-	-	-	-
矢吹倉村	-	-	-	-	-	-	-	-	-	-	-	-	-	-	-	-	-	-	-	-	-
矢祭村	-	-	-	-	-	-	-	-	-	-	-	-	-	-	-	-	-	-	-	-	-
鵜飼村	-	-	-	-	-	-	-	-	-	-	-	-	-	-	-	-	-	-	-	-	-
川川村	-	-	-	-	-	-	-	-	-	-	-	-	-	-	-	-	-	-	-	-	-
石川村	-	-	-	-	-	-	-	-	-	-	-	-	-	-	-	-	-	-	-	-	-
平田村	-	-	-	-	-	-	-	-	-	-	-	-	-	-	-	-	-	-	-	-	-
浅川村	-	-	-	-	-	-	-	-	-	-	-	-	-	-	-	-	-	-	-	-	-
古殿町	-	-	-	-	-	-	-	-	-	-	-	-	-	-	-	-	-	-	-	-	-
三小町	-	-	-	-	-	-	-	-	-	-	-	-	-	-	-	-	-	-	-	-	-
小広野町	-	-	-	-	-	-	-	-	-	-	-	-	-	-	-	-	-	-	-	-	-
檜葉岡村	-	-	-	-	-	-	-	-	-	-	-	-	-	-	-	-	-	-	-	-	-
富内村	71	34	37	13	9	4	4	3	1	7	3	4	12	4	8	9	4	5	7	3	4
川内村	34	20	14	3	1	2	6	5	1	4	3	1	3	1	2	5	4	1	5	1	4
双葉江尾村	-	-	-	-	-	-	-	-	-	-	-	-	-	-	-	-	-	-	-	-	-
浪江尾村	-	-	-	-	-	-	-	-	-	-	-	-	-	-	-	-	-	-	-	-	-
新飯地館村	81	44	37	5	2	3	6	4	2	18	9	9	7	3	4	8	6	2	5	3	2

第27表 市町村別男女別生徒数

区 分	7 学年			8 学年			9 学年			特別支援学級 児童生徒数(再掲)	帰国児童生徒数 (再掲)
	計	男	女	計	男	女	計	男	女		
令和5年度	165	83	82	151	80	71	144	75	69	58	-
令和6年度	207	118	89	207	102	105	189	97	92	79	-
国立	-	-	-	-	-	-	-	-	-	-	-
公立	207	118	89	207	102	105	189	97	92	79	-
私立	-	-	-	-	-	-	-	-	-	-	-
福井県	-	-	-	-	-	-	-	-	-	-	-
津市	66	44	22	77	40	37	73	43	30	23	-
島山市	43	22	21	44	21	23	39	18	21	29	-
松本市	-	-	-	-	-	-	-	-	-	-	-
白須賀町	-	-	-	-	-	-	-	-	-	-	-
喜多川町	31	15	16	31	16	15	34	18	16	3	-
相馬村	-	-	-	-	-	-	-	-	-	-	-
二本松市	-	-	-	-	-	-	-	-	-	-	-
南相馬市	-	-	-	-	-	-	-	-	-	-	-
伊達市	-	-	-	-	-	-	-	-	-	-	-
桑折町	-	-	-	-	-	-	-	-	-	-	-
国見町	-	-	-	-	-	-	-	-	-	-	-
大鏡村	-	-	-	-	-	-	-	-	-	-	-
天下郷町	-	-	-	-	-	-	-	-	-	-	-
榎枝町	-	-	-	-	-	-	-	-	-	-	-
只見町	-	-	-	-	-	-	-	-	-	-	-
北会津町	-	-	-	-	-	-	-	-	-	-	-
西磐梯町	-	-	-	-	-	-	-	-	-	-	-
猪苗代町	-	-	-	-	-	-	-	-	-	-	-
湯川町	-	-	-	-	-	-	-	-	-	-	-
柳島町	-	-	-	-	-	-	-	-	-	-	-
三和町	-	-	-	-	-	-	-	-	-	-	-
昭島町	43	24	19	32	13	19	31	13	18	12	-
会西町	-	-	-	-	-	-	-	-	-	-	-
泉崎町	-	-	-	-	-	-	-	-	-	-	-
中島町	-	-	-	-	-	-	-	-	-	-	-
矢吹町	-	-	-	-	-	-	-	-	-	-	-
柵倉町	-	-	-	-	-	-	-	-	-	-	-
矢野町	-	-	-	-	-	-	-	-	-	-	-
高倉町	-	-	-	-	-	-	-	-	-	-	-
川原町	-	-	-	-	-	-	-	-	-	-	-
石川町	-	-	-	-	-	-	-	-	-	-	-
平田町	-	-	-	-	-	-	-	-	-	-	-
浅川町	-	-	-	-	-	-	-	-	-	-	-
古殿町	-	-	-	-	-	-	-	-	-	-	-
三小町	-	-	-	-	-	-	-	-	-	-	-
小富町	-	-	-	-	-	-	-	-	-	-	-
富内町	3	1	2	11	5	6	5	2	3	-	-
大川町	6	4	2	2	1	1	-	-	-	1	-
双葉町	-	-	-	-	-	-	-	-	-	-	-
浪江町	-	-	-	-	-	-	-	-	-	-	-
葛尾町	-	-	-	-	-	-	-	-	-	-	-
新地町	-	-	-	-	-	-	-	-	-	-	-
飯沼町	15	8	7	10	6	4	7	3	4	11	-

第28表 市町村別教員数

区 分	計						校長				副校長				教頭				主幹教諭				指導教諭			
	本務者			兼務者			本務者		兼務者		本務者		兼務者		本務者		兼務者		本務者		兼務者		本務者		兼務者	
	計	男	女	計	男	女	男	女	男	女	男	女	男	女	男	女	男	女	男	女	男	女	男	女	男	女
令和5年度	179	86	93	16	6	10	7	-	-	6	1	-	-	9	1	-	-	3	-	-	-	-	-	-	-	-
令和6年度	233	106	127	22	7	15	8	1	-	8	1	-	-	12	1	-	-	6	1	-	-	-	-	-	-	-
国公立	-	-	-	-	-	-	-	-	-	-	-	-	-	-	-	-	-	-	-	-	-	-	-	-	-	-
国公立	233	106	127	22	7	15	8	1	-	8	1	-	-	12	1	-	-	6	1	-	-	-	-	-	-	-
福会郡	-	-	-	-	-	-	-	-	-	-	-	-	-	-	-	-	-	-	-	-	-	-	-	-	-	-
津市	58	25	33	3	-	3	1	1	-	2	-	-	-	4	-	-	-	2	-	-	-	-	-	-	-	-
島市	50	24	26	5	3	2	2	-	-	2	-	-	-	3	-	-	-	1	-	-	-	-	-	-	-	-
津市	-	-	-	-	-	-	-	-	-	-	-	-	-	-	-	-	-	-	-	-	-	-	-	-	-	-
白河	20	9	11	2	-	2	1	-	-	-	-	-	-	1	-	-	-	-	-	-	-	-	-	-	-	-
須賀	-	-	-	-	-	-	-	-	-	-	-	-	-	-	-	-	-	-	-	-	-	-	-	-	-	-
相馬	-	-	-	-	-	-	-	-	-	-	-	-	-	-	-	-	-	-	-	-	-	-	-	-	-	-
二本	-	-	-	-	-	-	-	-	-	-	-	-	-	-	-	-	-	-	-	-	-	-	-	-	-	-
南村	-	-	-	-	-	-	-	-	-	-	-	-	-	-	-	-	-	-	-	-	-	-	-	-	-	-
伊達	-	-	-	-	-	-	-	-	-	-	-	-	-	-	-	-	-	-	-	-	-	-	-	-	-	-
本宮	-	-	-	-	-	-	-	-	-	-	-	-	-	-	-	-	-	-	-	-	-	-	-	-	-	-
折見	-	-	-	-	-	-	-	-	-	-	-	-	-	-	-	-	-	-	-	-	-	-	-	-	-	-
川俣	-	-	-	-	-	-	-	-	-	-	-	-	-	-	-	-	-	-	-	-	-	-	-	-	-	-
大鏡	-	-	-	-	-	-	-	-	-	-	-	-	-	-	-	-	-	-	-	-	-	-	-	-	-	-
天下	-	-	-	-	-	-	-	-	-	-	-	-	-	-	-	-	-	-	-	-	-	-	-	-	-	-
下枝	-	-	-	-	-	-	-	-	-	-	-	-	-	-	-	-	-	-	-	-	-	-	-	-	-	-
只見	-	-	-	-	-	-	-	-	-	-	-	-	-	-	-	-	-	-	-	-	-	-	-	-	-	-
南会	-	-	-	-	-	-	-	-	-	-	-	-	-	-	-	-	-	-	-	-	-	-	-	-	-	-
北会	-	-	-	-	-	-	-	-	-	-	-	-	-	-	-	-	-	-	-	-	-	-	-	-	-	-
西磐	-	-	-	-	-	-	-	-	-	-	-	-	-	-	-	-	-	-	-	-	-	-	-	-	-	-
猪苗	-	-	-	-	-	-	-	-	-	-	-	-	-	-	-	-	-	-	-	-	-	-	-	-	-	-
会津	-	-	-	-	-	-	-	-	-	-	-	-	-	-	-	-	-	-	-	-	-	-	-	-	-	-
湯川	-	-	-	-	-	-	-	-	-	-	-	-	-	-	-	-	-	-	-	-	-	-	-	-	-	-
柳島	-	-	-	-	-	-	-	-	-	-	-	-	-	-	-	-	-	-	-	-	-	-	-	-	-	-
三津	-	-	-	-	-	-	-	-	-	-	-	-	-	-	-	-	-	-	-	-	-	-	-	-	-	-
金和	31	13	18	5	1	4	1	-	-	1	-	-	-	1	-	-	-	1	-	-	-	-	-	-	-	-
昭美	-	-	-	-	-	-	-	-	-	-	-	-	-	-	-	-	-	-	-	-	-	-	-	-	-	-
会津	-	-	-	-	-	-	-	-	-	-	-	-	-	-	-	-	-	-	-	-	-	-	-	-	-	-
西郷	-	-	-	-	-	-	-	-	-	-	-	-	-	-	-	-	-	-	-	-	-	-	-	-	-	-
中崎	-	-	-	-	-	-	-	-	-	-	-	-	-	-	-	-	-	-	-	-	-	-	-	-	-	-
矢島	-	-	-	-	-	-	-	-	-	-	-	-	-	-	-	-	-	-	-	-	-	-	-	-	-	-
棚吹	-	-	-	-	-	-	-	-	-	-	-	-	-	-	-	-	-	-	-	-	-	-	-	-	-	-
矢倉	-	-	-	-	-	-	-	-	-	-	-	-	-	-	-	-	-	-	-	-	-	-	-	-	-	-
祭倉	-	-	-	-	-	-	-	-	-	-	-	-	-	-	-	-	-	-	-	-	-	-	-	-	-	-
川村	-	-	-	-	-	-	-	-	-	-	-	-	-	-	-	-	-	-	-	-	-	-	-	-	-	-
石川	-	-	-	-	-	-	-	-	-	-	-	-	-	-	-	-	-	-	-	-	-	-	-	-	-	-
玉川	-	-	-	-	-	-	-	-	-	-	-	-	-	-	-	-	-	-	-	-	-	-	-	-	-	-
平田	-	-	-	-	-	-	-	-	-	-	-	-	-	-	-	-	-	-	-	-	-	-	-	-	-	-
浅川	-	-	-	-	-	-	-	-	-	-	-	-	-	-	-	-	-	-	-	-	-	-	-	-	-	-
古殿	-	-	-	-	-	-	-	-	-	-	-	-	-	-	-	-	-	-	-	-	-	-	-	-	-	-
三春	-	-	-	-	-	-	-	-	-	-	-	-	-	-	-	-	-	-	-	-	-	-	-	-	-	-
小野	-	-	-	-	-	-	-	-	-	-	-	-	-	-	-	-	-	-	-	-	-	-	-	-	-	-
広葉	-	-	-	-	-	-	-	-	-	-	-	-	-	-	-	-	-	-	-	-	-	-	-	-	-	-
富岡	-	-	-	-	-	-	-	-	-	-	-	-	-	-	-	-	-	-	-	-	-	-	-	-	-	-
川内	24	11	13	2	-	2	1	-	-	1	-	-	-	1	-	-	-	1	-	-	-	-	-	-	-	-
大熊	22	12	10	3	2	1	1	-	-	1	-	-	-	2	-	-	-	1	-	-	-	-	-	-	-	-
双葉	-	-	-	-	-	-	-	-	-	-	-	-	-	-	-	-	-	-	-	-	-	-	-	-	-	-
浪江	-	-	-	-	-	-	-	-	-	-	-	-	-	-	-	-	-	-	-	-	-	-	-	-	-	-
葛尾	-	-	-	-	-	-	-	-	-	-	-	-	-	-	-	-	-	-	-	-	-	-	-	-	-	-
新地	-	-	-	-	-	-	-	-	-	-	-	-	-	-	-	-	-	-	-	-	-	-	-	-	-	-
飯館	28	12	16	2	1	1	1	-	-	1	-	-	-	1	-	-	-	1	-	-	-	-	-	-	-	-

第28表 市町村別教員数

区 分	教諭				助教諭				養護教諭				養護助教諭				栄養教諭				講師			
	本務者		兼務者		本務者		兼務者		本務者		兼務者		本務者		兼務者		本務者		兼務者		本務者		兼務者	
	男	女	男	女	男	女	男	女	男	女	男	女	男	女	男	女	男	女	男	女	男	女	男	女
令和5年度	52	70	1	-	-	-	-	-	-	11	-	-	-	3	-	-	-	2	-	-	9	5	5	10
令和6年度	62	89	4	5	-	-	-	-	-	16	-	-	-	4	-	-	-	3	-	-	10	11	3	10
国立	-	-	-	-	-	-	-	-	-	-	-	-	-	-	-	-	-	-	-	-	-	-	-	-
公立	62	89	4	5	-	-	-	-	-	16	-	-	-	4	-	-	-	3	-	-	10	11	3	10
私立	-	-	-	-	-	-	-	-	-	-	-	-	-	-	-	-	-	-	-	-	-	-	-	-
福会郡	12	25	-	-	-	-	-	-	-	4	-	-	-	-	-	-	-	-	-	-	4	3	-	3
津市	15	19	-	-	-	-	-	-	-	3	-	-	-	2	-	-	-	-	-	-	1	2	3	2
島市	-	-	-	-	-	-	-	-	-	-	-	-	-	-	-	-	-	-	-	-	-	-	-	-
若山市	-	-	-	-	-	-	-	-	-	-	-	-	-	-	-	-	-	-	-	-	-	-	-	-
山松市	-	-	-	-	-	-	-	-	-	-	-	-	-	-	-	-	-	-	-	-	-	-	-	-
川方市	7	8	-	-	-	-	-	-	-	2	-	-	-	-	-	-	-	-	-	-	-	-	-	2
河馬市	-	-	-	-	-	-	-	-	-	-	-	-	-	-	-	-	-	-	-	-	-	-	-	-
須賀市	-	-	-	-	-	-	-	-	-	-	-	-	-	-	-	-	-	-	-	-	-	-	-	-
相馬市	-	-	-	-	-	-	-	-	-	-	-	-	-	-	-	-	-	-	-	-	-	-	-	-
二本村市	-	-	-	-	-	-	-	-	-	-	-	-	-	-	-	-	-	-	-	-	-	-	-	-
田馬市	-	-	-	-	-	-	-	-	-	-	-	-	-	-	-	-	-	-	-	-	-	-	-	-
伊達市	-	-	-	-	-	-	-	-	-	-	-	-	-	-	-	-	-	-	-	-	-	-	-	-
本桑市	-	-	-	-	-	-	-	-	-	-	-	-	-	-	-	-	-	-	-	-	-	-	-	-
国折見町	-	-	-	-	-	-	-	-	-	-	-	-	-	-	-	-	-	-	-	-	-	-	-	-
川大鏡村	-	-	-	-	-	-	-	-	-	-	-	-	-	-	-	-	-	-	-	-	-	-	-	-
天下石栄郷	-	-	-	-	-	-	-	-	-	-	-	-	-	-	-	-	-	-	-	-	-	-	-	-
下枝見	-	-	-	-	-	-	-	-	-	-	-	-	-	-	-	-	-	-	-	-	-	-	-	-
只南	-	-	-	-	-	-	-	-	-	-	-	-	-	-	-	-	-	-	-	-	-	-	-	-
北会津	-	-	-	-	-	-	-	-	-	-	-	-	-	-	-	-	-	-	-	-	-	-	-	-
西磐梯	-	-	-	-	-	-	-	-	-	-	-	-	-	-	-	-	-	-	-	-	-	-	-	-
猪苗代	-	-	-	-	-	-	-	-	-	-	-	-	-	-	-	-	-	-	-	-	-	-	-	-
会津坂下	-	-	-	-	-	-	-	-	-	-	-	-	-	-	-	-	-	-	-	-	-	-	-	-
湯川村	-	-	-	-	-	-	-	-	-	-	-	-	-	-	-	-	-	-	-	-	-	-	-	-
柳島村	-	-	-	-	-	-	-	-	-	-	-	-	-	-	-	-	-	-	-	-	-	-	-	-
三金山村	-	-	-	-	-	-	-	-	-	-	-	-	-	-	-	-	-	-	-	-	-	-	-	-
昭美里村	9	12	1	2	-	-	-	-	-	2	-	-	-	1	-	-	-	-	-	-	1	2	-	2
会津西	-	-	-	-	-	-	-	-	-	-	-	-	-	-	-	-	-	-	-	-	-	-	-	-
泉中	-	-	-	-	-	-	-	-	-	-	-	-	-	-	-	-	-	-	-	-	-	-	-	-
矢吹村	-	-	-	-	-	-	-	-	-	-	-	-	-	-	-	-	-	-	-	-	-	-	-	-
棚倉村	-	-	-	-	-	-	-	-	-	-	-	-	-	-	-	-	-	-	-	-	-	-	-	-
矢野村	-	-	-	-	-	-	-	-	-	-	-	-	-	-	-	-	-	-	-	-	-	-	-	-
鳩川村	-	-	-	-	-	-	-	-	-	-	-	-	-	-	-	-	-	-	-	-	-	-	-	-
石川村	-	-	-	-	-	-	-	-	-	-	-	-	-	-	-	-	-	-	-	-	-	-	-	-
平田村	-	-	-	-	-	-	-	-	-	-	-	-	-	-	-	-	-	-	-	-	-	-	-	-
浅川村	-	-	-	-	-	-	-	-	-	-	-	-	-	-	-	-	-	-	-	-	-	-	-	-
古殿村	-	-	-	-	-	-	-	-	-	-	-	-	-	-	-	-	-	-	-	-	-	-	-	-
三野村	-	-	-	-	-	-	-	-	-	-	-	-	-	-	-	-	-	-	-	-	-	-	-	-
小野村	-	-	-	-	-	-	-	-	-	-	-	-	-	-	-	-	-	-	-	-	-	-	-	-
広葉村	-	-	-	-	-	-	-	-	-	-	-	-	-	-	-	-	-	-	-	-	-	-	-	-
富岡村	6	7	-	2	-	-	-	-	-	2	-	-	-	-	-	-	-	1	-	-	2	2	-	-
川内村	6	7	2	1	-	-	-	-	-	1	-	-	-	1	-	-	-	1	-	-	1	-	-	-
大熊村	-	-	-	-	-	-	-	-	-	-	-	-	-	-	-	-	-	-	-	-	-	-	-	-
双葉村	-	-	-	-	-	-	-	-	-	-	-	-	-	-	-	-	-	-	-	-	-	-	-	-
浪江村	-	-	-	-	-	-	-	-	-	-	-	-	-	-	-	-	-	-	-	-	-	-	-	-
葛尾村	-	-	-	-	-	-	-	-	-	-	-	-	-	-	-	-	-	-	-	-	-	-	-	-
新地村	-	-	-	-	-	-	-	-	-	-	-	-	-	-	-	-	-	-	-	-	-	-	-	-
飯館村	7	11	1	-	-	-	-	-	-	2	-	-	-	-	-	-	-	1	-	-	1	2	-	1

第29表 市町村別職員数

区分	職員数（本務者のみ）												私費負担の職員数	学校医	学校歯科医	学校薬剤師
	計	負担法による者(公立のみ)			その他の者											
		事務職員	学校栄養職員	14表以外の教員	事務職員	学校図書館事務員	養護職員	学校栄養職員	学校給食調理従業員	用務員	警備員その他					
令和5年度	38	13	4	-	-	1	-	-	11	7	2	-	20	8	7	
令和6年度	42	17	3	-	-	-	-	-	10	7	5	-	27	10	10	
国立	-	-	-	-	-	-	-	-	-	-	-	-	-	-	-	
公立	42	17	3	-	-	-	-	-	10	7	5	-	27	10	10	
国公立	-	-	-	-	-	-	-	-	-	-	-	-	-	-	-	
福会郡	5	4	1	-	-	-	-	-	-	-	-	-	-	-	-	
津島市	9	4	1	-	-	-	-	-	2	2	-	-	7	2	2	
白河市	-	-	-	-	-	-	-	-	-	-	-	-	-	-	-	
須賀川市	7	2	1	-	-	-	-	-	-	-	-	-	4	2	1	
喜多馬市	-	-	-	-	-	-	-	-	-	-	-	-	-	-	-	
相本村	-	-	-	-	-	-	-	-	-	-	-	-	-	-	-	
南相馬市	-	-	-	-	-	-	-	-	-	-	-	-	-	-	-	
伊達市	-	-	-	-	-	-	-	-	-	-	-	-	-	-	-	
本郷市	-	-	-	-	-	-	-	-	-	-	-	-	-	-	-	
川原町	-	-	-	-	-	-	-	-	-	-	-	-	-	-	-	
大鏡町	-	-	-	-	-	-	-	-	-	-	-	-	-	-	-	
天下郷	-	-	-	-	-	-	-	-	-	-	-	-	-	-	-	
榎川町	-	-	-	-	-	-	-	-	-	-	-	-	-	-	-	
只見町	-	-	-	-	-	-	-	-	-	-	-	-	-	-	-	
津原町	-	-	-	-	-	-	-	-	-	-	-	-	-	-	-	
北会津町	-	-	-	-	-	-	-	-	-	-	-	-	-	-	-	
西磐梯町	-	-	-	-	-	-	-	-	-	-	-	-	-	-	-	
猪苗代町	-	-	-	-	-	-	-	-	-	-	-	-	-	-	-	
湯川町	-	-	-	-	-	-	-	-	-	-	-	-	-	-	-	
柳島町	-	-	-	-	-	-	-	-	-	-	-	-	-	-	-	
三金町	-	-	-	-	-	-	-	-	-	-	-	-	-	-	-	
昭和三里町	5	2	-	-	-	-	-	-	-	-	3	-	4	1	2	
会西町	-	-	-	-	-	-	-	-	-	-	-	-	-	-	-	
泉崎町	-	-	-	-	-	-	-	-	-	-	-	-	-	-	-	
中島町	-	-	-	-	-	-	-	-	-	-	-	-	-	-	-	
矢吹町	-	-	-	-	-	-	-	-	-	-	-	-	-	-	-	
棚倉町	-	-	-	-	-	-	-	-	-	-	-	-	-	-	-	
矢野町	-	-	-	-	-	-	-	-	-	-	-	-	-	-	-	
鯨岡町	-	-	-	-	-	-	-	-	-	-	-	-	-	-	-	
石川町	-	-	-	-	-	-	-	-	-	-	-	-	-	-	-	
川田町	-	-	-	-	-	-	-	-	-	-	-	-	-	-	-	
浅川町	-	-	-	-	-	-	-	-	-	-	-	-	-	-	-	
古殿町	-	-	-	-	-	-	-	-	-	-	-	-	-	-	-	
小春町	-	-	-	-	-	-	-	-	-	-	-	-	-	-	-	
広野町	-	-	-	-	-	-	-	-	-	-	-	-	-	-	-	
富内町	3	2	-	-	-	-	-	-	-	-	-	-	1	1	1	
大熊町	4	1	-	-	-	-	-	-	-	-	-	-	2	1	1	
浪江町	-	-	-	-	-	-	-	-	-	-	-	-	-	-	-	
葛原町	-	-	-	-	-	-	-	-	-	-	-	-	-	-	-	
新地町	-	-	-	-	-	-	-	-	-	-	-	-	-	-	-	
飯沼町	9	2	-	-	-	-	-	-	5	2	-	-	3	1	1	

注 「14表以外の教員」とは、教員として発令されているが、関係諸法令に定める条件を満たさず市町村費により給与が支給されている者をいう。

(6) 高等学校

第30表 学校数

区分	計	本校				分校				男女別・学校別（再掲）			
		計	全日制	定時制	併置校	計	全日制	定時制	併置校	男子、 女子とも いる学 校	男子 のみ	女子 のみ	生徒の いない 学 校
令和5年度	97	95	89	5	1	2	2	-	-	87	-	3	7
令和6年度	96	95	89	5	1	1	1	-	-	87	-	3	6
公立	78	77	71	5	1	1	1	-	-	73	-	-	5
私立	18	18	18	-	-	-	-	-	-	14	-	3	1

第31表 学級数別、課程別学校数（公立の本科）

区分	本校			分校		
	計	全日制	定時制	計	全日制	定時制
計	78	72	6	1	1	-
0 学級	4	4	-	1	1	-
1 学級	-	-	-	-	-	-
2 学級	-	-	-	-	-	-
3 学級	6	6	-	-	-	-
4 学級	3	-	3	-	-	-
5 学級	3	2	1	-	-	-
6 学級	3	3	-	-	-	-
7 学級	-	-	-	-	-	-
8 学級	3	3	-	-	-	-
9 学級	1	1	-	-	-	-
10 学級	1	1	-	-	-	-
11 学級	1	-	1	-	-	-
12 学級	12	12	-	-	-	-
13 学級	4	3	1	-	-	-
14 学級	3	3	-	-	-	-
15 学級	10	10	-	-	-	-
16 学級	-	-	-	-	-	-
17 学級	2	2	-	-	-	-
18 学級	15	15	-	-	-	-
19 学級	-	-	-	-	-	-
20 学級	1	1	-	-	-	-
21 学級	6	6	-	-	-	-
22 学級	-	-	-	-	-	-
23 学級	-	-	-	-	-	-
24 学級	-	-	-	-	-	-
25 学級	-	-	-	-	-	-
26 学級	-	-	-	-	-	-
27 学級	-	-	-	-	-	-
28 学級	-	-	-	-	-	-
29 学級	-	-	-	-	-	-
30 学級以上	-	-	-	-	-	-

注1 分校も1校として計上している。

注2 「0学級」とは、休校中等の学校である。

注3 併置校については、全日制及び定時制に同数を計上した。

第32表 生徒数別、課程別学校数

区分	計	本校						分校		
		公立			私立			公立		
		計	全日制	定時制	計	全日制	定時制	計	全日制	定時制
令和5年度	98	78	72	6	18	18	-	2	2	-
令和6年度	97	78	72	6	18	18	-	1	1	-
0人	6	4	4	-	1	1	-	1	1	-
1～50人	3	3	1	2	-	-	-	-	-	-
51～100人	10	8	6	2	2	2	-	-	-	-
101～200人	8	6	5	1	2	2	-	-	-	-
201～300人	7	4	4	-	3	3	-	-	-	-
301～400人	9	9	8	1	-	-	-	-	-	-
401～500人	15	14	14	-	1	1	-	-	-	-
501～600人	14	12	12	-	2	2	-	-	-	-
601～700人	7	6	6	-	1	1	-	-	-	-
701～800人	7	6	6	-	1	1	-	-	-	-
801～900人	8	6	6	-	2	2	-	-	-	-
901～1,000人	-	-	-	-	-	-	-	-	-	-
1,001～1,100人	-	-	-	-	-	-	-	-	-	-
1,101～1,200人	1	-	-	-	1	1	-	-	-	-
1,201～1,300人	-	-	-	-	-	-	-	-	-	-
1,301～1,400人	2	-	-	-	2	2	-	-	-	-
1,401～1,500人	-	-	-	-	-	-	-	-	-	-
1,500人以上	-	-	-	-	-	-	-	-	-	-

注 併置校については、全日制及び定時制に同数を計上した。

第33表 学科の単独、総合別学校数

区分	計	公立						私立			
		本校			併置校	分校			併置校		
		計	全日制	定時制		計	全日制	定時制			
計	72	59	53	5	1	1	1	-	12	12	-
普通のみ	47	35	30	5	-	1	1	-	11	11	-
農業のみ	4	4	4	-	-	-	-	-	-	-	-
工業のみ	5	5	4	-	1	-	-	-	-	-	-
商水産のみ	4	4	4	-	-	-	-	-	-	-	-
看護のみ	-	-	-	-	-	-	-	-	-	-	-
その他	1	-	-	-	-	-	-	-	1	1	-
総合	3	3	3	-	-	-	-	-	-	-	-
総合	8	8	8	-	-	-	-	-	-	-	-
計	24	18	18	-	-	-	-	-	6	6	-
普通と職業1	12	8	8	-	-	-	-	-	4	4	-
普通と職業2以上	3	1	1	-	-	-	-	-	2	2	-
職業のみ2以上	7	7	7	-	-	-	-	-	-	-	-
普通と総合	1	1	1	-	-	-	-	-	-	-	-
普、職1と総合	-	-	-	-	-	-	-	-	-	-	-
職業1と総合	-	-	-	-	-	-	-	-	-	-	-
職業2以上と総合	1	1	1	-	-	-	-	-	-	-	-

第34表 学科数

区分	計	公立						私立			
		本校			併置校	分校			併置校		
		計	全日制	定時制		計	全日制	定時制			
計	126	99	93	5	1	1	1	-	26	26	-
普通	63	45	40	5	-	1	1	-	17	17	-
農業	7	7	7	-	-	-	-	-	-	-	-
工業	13	10	9	-	1	-	-	-	3	3	-
商水産	14	13	13	-	-	-	-	-	1	1	-
看護	1	1	1	-	-	-	-	-	-	-	-
家庭	4	2	2	-	-	-	-	-	2	2	-
看護	2	-	-	-	-	-	-	-	2	2	-
その他	12	11	11	-	-	-	-	-	1	1	-
総合	10	10	10	-	-	-	-	-	-	-	-

注 併置校で両課程に同じ学科がある場合には、併置校欄に1として計上した。

第35表 課程別、学科別、学年別、男女別生徒数

区分		令和5年度	令和6年度	普通	農業	工業	商業	水産	家庭	看護	その他	総合	
計	計	42,668	41,636	24,334	2,327	4,987	3,701	363	234	292	2,144	3,254	
	男女	21,935	21,407	11,910	1,150	4,422	1,471	293	45	29	731	1,356	
計	計	20,733	20,229	12,424	1,177	565	2,230	70	189	263	1,413	1,898	
	男女	31,770	31,254	15,393	2,327	4,531	3,253	326	85	-	2,085	3,254	
公立	本科全日制	計	16,491	16,284	7,414	1,150	4,115	1,238	260	20	-	731	1,356
		男女	15,279	14,970	7,979	1,177	416	2,015	66	65	-	1,354	1,898
公立	1学年	計	10,702	10,623	5,139	850	1,579	1,080	114	33	-	725	1,103
		男女	5,563	5,588	2,522	436	1,416	406	80	4	-	261	463
公立	2学年	計	5,139	5,035	2,617	414	163	674	34	29	-	464	640
		男女	10,532	10,382	5,122	750	1,494	1,083	102	35	-	684	1,112
公立	3学年	計	5,406	5,412	2,471	364	1,365	407	85	9	-	236	475
		男女	5,126	4,970	2,651	386	129	676	17	26	-	448	637
公立	専攻科	計	10,536	10,249	5,132	727	1,458	1,090	110	17	-	676	1,039
		男女	5,522	5,284	2,421	350	1,334	425	95	7	-	234	418
公立	専攻科	計	5,014	4,965	2,711	377	124	665	15	10	-	442	621
		男女	46	37	-	-	-	-	37	-	-	-	-
公立	専攻科	計	44	33	-	-	-	-	33	-	-	-	-
		男女	2	4	-	-	-	-	4	-	-	-	-
公立	本科定時制	計	626	678	652	-	26	-	-	-	-	-	-
		男女	322	312	290	-	22	-	-	-	-	-	-
公立	1学年	計	304	366	362	-	4	-	-	-	-	-	-
		男女	224	261	251	-	10	-	-	-	-	-	-
公立	2学年	計	101	108	101	-	7	-	-	-	-	-	-
		男女	123	153	150	-	3	-	-	-	-	-	-
公立	3学年	計	186	204	200	-	4	-	-	-	-	-	-
		男女	89	89	85	-	4	-	-	-	-	-	-
公立	4学年	計	97	115	115	-	-	-	-	-	-	-	-
		男女	167	172	168	-	4	-	-	-	-	-	-
私立	本科全日制	計	97	81	78	-	3	-	-	-	-	-	-
		男女	70	91	90	-	1	-	-	-	-	-	-
私立	専攻科	計	49	41	33	-	8	-	-	-	-	-	-
		男女	35	34	26	-	8	-	-	-	-	-	-
私立	専攻科	計	14	7	7	-	-	-	-	-	-	-	-
		男女	10,082	9,544	8,289	-	430	448	-	149	169	59	-
私立	本科全日制	計	5,061	4,766	4,206	-	285	233	-	25	17	-	-
		男女	5,021	4,778	4,083	-	145	215	-	124	152	59	-
私立	1学年	計	3,248	3,042	2,643	-	154	129	-	51	51	14	-
		男女	1,662	1,507	1,328	-	96	67	-	9	7	-	-
私立	2学年	計	1,586	1,535	1,315	-	58	62	-	42	44	14	-
		男女	3,514	3,100	2,688	-	142	153	-	51	50	16	-
私立	3学年	計	1,715	1,592	1,387	-	99	91	-	10	5	-	-
		男女	1,799	1,508	1,301	-	43	62	-	41	45	16	-
私立	専攻科	計	3,320	3,402	2,958	-	134	166	-	47	68	29	-
		男女	1,684	1,667	1,491	-	90	75	-	6	5	-	-
私立	専攻科	計	1,636	1,735	1,467	-	44	91	-	41	63	29	-
		男女	144	123	-	-	-	-	-	-	123	-	-
私立	専攻科	計	17	12	-	-	-	-	-	-	12	-	-
		男女	127	111	-	-	-	-	-	-	111	-	-

第36表 入学状況（本科）

区分	入学定員(A)	入学志願者			入学者(B)			A-B	入学者のうち(再掲)					
		計	男	女	計	男	女		他県所在の 中学校卒業生			過年度 中学校卒業生		
									計	男	女	計	男	女
計	15,795	20,655	10,650	10,005	13,888	7,185	6,703	1,907	373	247	126	24	16	8
全日制	15,355	20,373	10,533	9,840	13,630	7,078	6,552	1,725	372	246	126	10	8	2
定時制	440	282	117	165	258	107	151	182	1	1	-	14	8	6
公立	12,320	11,901	6,221	5,680	10,849	5,681	5,168	1,471	67	29	38	24	16	8
全日制	11,880	11,619	6,104	5,515	10,591	5,574	5,017	1,289	66	28	38	10	8	2
定時制	440	282	117	165	258	107	151	182	1	1	-	14	8	6
私立	3,475	8,754	4,429	4,325	3,039	1,504	1,535	436	306	218	88	-	-	-
全日制	3,475	8,754	4,429	4,325	3,039	1,504	1,535	436	306	218	88	-	-	-
定時制	-	-	-	-	-	-	-	-	-	-	-	-	-	-

第37表 学科別入学状況（本科）

区分	全日制												
	入学志願者			入学者(B)			入学者のうち(再掲)						
	計	男	女	計	男	女	他県所在の 中学校卒業生			過年度 中学校卒業生			
計							男	女	計	男	女		
令和5年度	20,781	10,658	10,123	13,915	7,206	6,709	263	192	71	7	5	2	
令和6年度	20,373	10,533	9,840	13,630	7,078	6,552	372	246	126	10	8	2	
公立	11,619	6,104	5,515	10,591	5,574	5,017	66	28	38	10	8	2	
計	11,619	6,104	5,515	10,591	5,574	5,017	66	28	38	10	8	2	
普通	5,703	2,820	2,883	5,115	2,512	2,603	28	13	15	5	4	1	
農業	912	477	435	847	435	412	8	3	5	1	1	-	
工業	1,674	1,498	176	1,578	1,415	163	5	5	-	-	-	-	
商業	1,202	445	757	1,078	404	674	1	-	1	-	-	-	
水産	127	90	37	114	80	34	-	-	-	-	-	-	
家庭	34	4	30	33	4	29	-	-	-	-	-	-	
看護	-	-	-	-	-	-	-	-	-	-	-	-	
その他	836	295	541	723	261	462	3	1	2	1	1	-	
総合	1,131	475	656	1,103	463	640	21	6	15	3	2	1	
私立	8,754	4,429	4,325	3,039	1,504	1,535	306	218	88	-	-	-	
計	8,012	4,076	3,936	2,641	1,326	1,315	297	213	84	-	-	-	
普通	-	-	-	-	-	-	-	-	-	-	-	-	
農業	-	-	-	-	-	-	-	-	-	-	-	-	
工業	303	190	113	153	95	58	5	5	-	-	-	-	
商業	269	142	127	129	67	62	-	-	-	-	-	-	
水産	-	-	-	-	-	-	-	-	-	-	-	-	
家庭	83	12	71	51	9	42	1	-	1	-	-	-	
看護	64	9	55	51	7	44	3	-	3	-	-	-	
その他	23	-	23	14	-	14	-	-	-	-	-	-	
総合	-	-	-	-	-	-	-	-	-	-	-	-	

区分	定時制												
	入学志願者			入学者(B)			入学者のうち(再掲)						
	計	男	女	計	男	女	他県所在の 中学校卒業生			過年度 中学校卒業生			
計							男	女	計	男	女		
令和5年度	245	115	130	222	100	122	2	1	1	6	3	3	
令和6年度	282	117	165	258	107	151	1	1	-	14	8	6	
公立	282	117	165	258	107	151	1	1	-	14	8	6	
計	282	117	165	258	107	151	1	1	-	14	8	6	
普通	272	111	161	249	101	148	1	1	-	13	8	5	
農業	-	-	-	-	-	-	-	-	-	-	-	-	
工業	10	6	4	9	6	3	-	-	-	1	-	1	
商業	-	-	-	-	-	-	-	-	-	-	-	-	
水産	-	-	-	-	-	-	-	-	-	-	-	-	
家庭	-	-	-	-	-	-	-	-	-	-	-	-	
看護	-	-	-	-	-	-	-	-	-	-	-	-	
その他	-	-	-	-	-	-	-	-	-	-	-	-	
総合	-	-	-	-	-	-	-	-	-	-	-	-	
私立	-	-	-	-	-	-	-	-	-	-	-	-	
計	-	-	-	-	-	-	-	-	-	-	-	-	
普通	-	-	-	-	-	-	-	-	-	-	-	-	
農業	-	-	-	-	-	-	-	-	-	-	-	-	
工業	-	-	-	-	-	-	-	-	-	-	-	-	
商業	-	-	-	-	-	-	-	-	-	-	-	-	
水産	-	-	-	-	-	-	-	-	-	-	-	-	
家庭	-	-	-	-	-	-	-	-	-	-	-	-	
看護	-	-	-	-	-	-	-	-	-	-	-	-	
その他	-	-	-	-	-	-	-	-	-	-	-	-	
総合	-	-	-	-	-	-	-	-	-	-	-	-	

第38表 学校所在地市町村別学校数、生徒数（公立・私立）

区 分	学 校 数	学 級 数	生 徒 数												
			計（本科全日制、本科定 時制、専攻科）			本科全日制									
			計	男	女	計			1 学 年		2 学 年		3 学 年		
						計	男	女	男	女	男	女	男	女	
令和5年度	97	980	42,668	21,935	20,733	41,852	21,552	20,300	7,225	6,725	7,121	6,925	7,206	6,650	
令和6年度	96	955	41,636	21,407	20,229	40,798	21,050	19,748	7,095	6,570	7,004	6,478	6,951	6,700	
公立	78	955	31,969	16,629	15,340	31,254	16,284	14,970	5,588	5,035	5,412	4,970	5,284	4,965	
私立	18	...	9,667	4,778	4,889	9,544	4,766	4,778	1,507	1,535	1,592	1,508	1,667	1,735	
福井市	15	157	8,175	4,050	4,125	8,018	3,993	4,025	1,295	1,349	1,367	1,275	1,331	1,401	
津市	9	79	3,842	1,922	1,920	3,766	1,902	1,864	653	597	636	632	613	635	
山崎市	13	145	9,600	4,658	4,942	9,248	4,512	4,736	1,470	1,572	1,524	1,549	1,518	1,615	
白河市	18	184	7,094	3,674	3,420	6,901	3,568	3,333	1,193	1,063	1,195	1,107	1,180	1,163	
須賀川市	4	54	1,716	997	719	1,656	969	687	328	212	310	242	331	233	
喜多馬方市	3	54	1,829	962	867	1,829	962	867	355	293	324	283	283	291	
相馬市	2	26	706	408	298	706	408	298	141	107	129	100	138	91	
二本松市	2	27	925	405	520	925	405	520	127	171	151	170	127	179	
田相馬市	2	25	807	482	325	807	482	325	172	124	160	106	150	95	
南相馬市	1	8	225	120	105	225	120	105	41	40	34	27	45	38	
伊達市	3	35	1,011	578	433	1,011	578	433	202	135	175	167	201	131	
本宮市	2	17	977	632	345	977	632	345	224	142	202	100	206	103	
桑折市	1	8	215	89	126	215	89	126	21	44	31	30	37	52	
国見町	-	-	-	-	-	-	-	-	-	-	-	-	-	-	
川原町	-	-	-	-	-	-	-	-	-	-	-	-	-	-	
大鏡村	1	3	53	34	19	53	34	19	10	7	14	8	10	4	
天鏡村	1	18	584	353	231	584	353	231	142	72	100	80	111	79	
下郷村	-	-	-	-	-	-	-	-	-	-	-	-	-	-	
枝見村	1	3	85	40	45	85	40	45	12	15	12	14	16	16	
南会津町	1	8	167	95	72	167	95	72	24	32	32	14	39	26	
北塩原町	1	3	39	21	18	39	21	18	10	3	8	12	3	3	
西磐梯町	1	3	56	27	29	56	27	29	9	10	10	13	8	6	
猪苗代町	1	13	305	165	140	305	165	140	70	55	45	51	50	34	
湯川村	-	-	-	-	-	-	-	-	-	-	-	-	-	-	
柳島村	-	-	-	-	-	-	-	-	-	-	-	-	-	-	
三金山町	1	3	70	39	31	70	39	31	18	14	14	9	7	8	
昭和三里町	1	12	285	126	159	285	126	159	44	53	24	58	58	48	
西会津村	-	-	-	-	-	-	-	-	-	-	-	-	-	-	
中崎村	-	-	-	-	-	-	-	-	-	-	-	-	-	-	
矢吹町	1	17	577	210	367	577	210	367	69	120	74	125	67	122	
棚倉町	1	14	370	186	184	370	186	184	71	65	70	59	45	60	
矢野町	-	-	-	-	-	-	-	-	-	-	-	-	-	-	
鯨川村	-	-	-	-	-	-	-	-	-	-	-	-	-	-	
石川村	2	5	945	600	345	945	600	345	189	129	195	96	216	120	
川田村	-	-	-	-	-	-	-	-	-	-	-	-	-	-	
浅田村	-	-	-	-	-	-	-	-	-	-	-	-	-	-	
古殿町	-	-	-	-	-	-	-	-	-	-	-	-	-	-	
三小町	1	13	437	262	175	437	262	175	96	65	81	58	85	52	
野野町	1	6	91	55	36	91	55	36	20	10	12	13	23	13	
大野町	1	15	450	217	233	450	217	233	89	71	75	80	53	82	
富岡町	-	-	-	-	-	-	-	-	-	-	-	-	-	-	
内川村	1	-	-	-	-	-	-	-	-	-	-	-	-	-	
大熊町	1	-	-	-	-	-	-	-	-	-	-	-	-	-	
双葉町	1	-	-	-	-	-	-	-	-	-	-	-	-	-	
浪江町	2	-	-	-	-	-	-	-	-	-	-	-	-	-	
葛尾村	-	-	-	-	-	-	-	-	-	-	-	-	-	-	
新地町	-	-	-	-	-	-	-	-	-	-	-	-	-	-	
飯沼村	-	-	-	-	-	-	-	-	-	-	-	-	-	-	

注 学級数は、教科外活動としてのホームルーム活動を行うために編制されている学級の数で、公立の本科のみ計上している。

区 分	生徒数													
	本科定時制											専攻科		
	計			1 学年		2 学年		3 学年		4 学年		計	男	女
	計	男	女	男	女	男	女	男	女	男	女			
令和5年度	626	322	304	101	123	89	97	97	70	35	14	190	61	129
令和6年度	678	312	366	108	153	89	115	81	91	34	7	160	45	115
公 立	678	312	366	108	153	89	115	81	91	34	7	37	33	4
私 立	-	-	-	-	-	-	-	-	-	-	-	123	12	111
福井県	90	56	34	15	16	10	6	13	10	18	2	67	1	66
津市	20	9	11	1	5	2	3	3	2	3	1	56	11	45
島津市	352	146	206	58	82	53	67	34	56	1	1	-	-	-
若山	156	73	83	26	33	21	32	22	18	4	-	37	33	4
わき	60	28	32	8	17	3	7	9	5	8	3	-	-	-
白河川	-	-	-	-	-	-	-	-	-	-	-	-	-	-
須賀方	-	-	-	-	-	-	-	-	-	-	-	-	-	-
相馬	-	-	-	-	-	-	-	-	-	-	-	-	-	-
二本松	-	-	-	-	-	-	-	-	-	-	-	-	-	-
田村	-	-	-	-	-	-	-	-	-	-	-	-	-	-
南相馬	-	-	-	-	-	-	-	-	-	-	-	-	-	-
伊達	-	-	-	-	-	-	-	-	-	-	-	-	-	-
本桑	-	-	-	-	-	-	-	-	-	-	-	-	-	-
国折	-	-	-	-	-	-	-	-	-	-	-	-	-	-
川見	-	-	-	-	-	-	-	-	-	-	-	-	-	-
大鏡	-	-	-	-	-	-	-	-	-	-	-	-	-	-
天下	-	-	-	-	-	-	-	-	-	-	-	-	-	-
榎川	-	-	-	-	-	-	-	-	-	-	-	-	-	-
只見	-	-	-	-	-	-	-	-	-	-	-	-	-	-
南会津	-	-	-	-	-	-	-	-	-	-	-	-	-	-
北会津	-	-	-	-	-	-	-	-	-	-	-	-	-	-
西磐梯	-	-	-	-	-	-	-	-	-	-	-	-	-	-
猪苗代	-	-	-	-	-	-	-	-	-	-	-	-	-	-
湯川	-	-	-	-	-	-	-	-	-	-	-	-	-	-
柳島	-	-	-	-	-	-	-	-	-	-	-	-	-	-
三山	-	-	-	-	-	-	-	-	-	-	-	-	-	-
金昭	-	-	-	-	-	-	-	-	-	-	-	-	-	-
会美	-	-	-	-	-	-	-	-	-	-	-	-	-	-
西郷	-	-	-	-	-	-	-	-	-	-	-	-	-	-
泉崎	-	-	-	-	-	-	-	-	-	-	-	-	-	-
中島	-	-	-	-	-	-	-	-	-	-	-	-	-	-
矢吹	-	-	-	-	-	-	-	-	-	-	-	-	-	-
棚倉	-	-	-	-	-	-	-	-	-	-	-	-	-	-
矢野	-	-	-	-	-	-	-	-	-	-	-	-	-	-
埴倉	-	-	-	-	-	-	-	-	-	-	-	-	-	-
鯨川	-	-	-	-	-	-	-	-	-	-	-	-	-	-
石川	-	-	-	-	-	-	-	-	-	-	-	-	-	-
平田	-	-	-	-	-	-	-	-	-	-	-	-	-	-
浅川	-	-	-	-	-	-	-	-	-	-	-	-	-	-
古殿	-	-	-	-	-	-	-	-	-	-	-	-	-	-
三春	-	-	-	-	-	-	-	-	-	-	-	-	-	-
小野	-	-	-	-	-	-	-	-	-	-	-	-	-	-
広野	-	-	-	-	-	-	-	-	-	-	-	-	-	-
榎川	-	-	-	-	-	-	-	-	-	-	-	-	-	-
富内	-	-	-	-	-	-	-	-	-	-	-	-	-	-
大熊	-	-	-	-	-	-	-	-	-	-	-	-	-	-
双葉	-	-	-	-	-	-	-	-	-	-	-	-	-	-
浪江	-	-	-	-	-	-	-	-	-	-	-	-	-	-
葛尾	-	-	-	-	-	-	-	-	-	-	-	-	-	-
新地	-	-	-	-	-	-	-	-	-	-	-	-	-	-
飯館	-	-	-	-	-	-	-	-	-	-	-	-	-	-

第39表 教員数

区分	本務者																									
	計			校長		副校長		教頭		主幹教諭		指導教諭		教諭		助教諭		養護教諭		養護助教諭		栄養教諭		講師		
	計	男	女	男	女	男	女	男	女	男	女	男	女	男	女	男	女	男	女	男	女	男	女	男	女	
令和5年度	3,806	2,501	1,305	81	4	13	-	128	11	2	-	-	-	2,069	1,048	8	15	-	102	1	13	-	-	199	112	
令和6年度	3,762	2,456	1,306	80	5	13	1	127	13	2	-	-	-	2,020	1,044	12	14	-	103	1	13	-	-	201	113	
公立	計	3,043	1,969	1,074	65	5	6	1	104	9	-	-	-	-	1,649	872	-	-	-	87	1	12	-	-	144	88
	全日制	2,930	1,894	1,036	63	5	5	-	99	7	-	-	-	-	1,589	851	-	-	-	81	1	9	-	-	137	83
	定時制	113	75	38	2	-	1	1	5	2	-	-	-	-	60	21	-	-	-	6	-	3	-	-	7	5
私立	計	719	487	232	15	-	7	-	23	4	2	-	-	-	371	172	12	14	-	16	-	1	-	-	57	25
	全日制	719	487	232	15	-	7	-	23	4	2	-	-	-	371	172	12	14	-	16	-	1	-	-	57	25
	定時制	-	-	-	-	-	-	-	-	-	-	-	-	-	-	-	-	-	-	-	-	-	-	-	-	-

区分	兼務者																									
	計			校長		副校長		教頭		主幹教諭		指導教諭		教諭		助教諭		養護教諭		養護助教諭		栄養教諭		講師		
	計	男	女	男	女	男	女	男	女	男	女	男	女	男	女	男	女	男	女	男	女	男	女	男	女	男
令和5年度	772	429	343	5	-	1	-	1	-	2	2	-	-	56	30	4	1	-	-	-	17	-	1	360	292	
令和6年度	757	417	340	5	-	1	-	1	-	1	1	-	-	57	37	5	-	-	-	-	16	-	1	347	285	
公立	計	351	190	161	3	-	-	-	-	-	1	1	-	-	47	21	-	-	-	-	-	16	-	1	139	122
	全日制	335	182	153	-	-	-	-	-	-	1	1	-	-	45	19	-	-	-	-	-	15	-	1	136	117
	定時制	16	8	8	3	-	-	-	-	-	-	-	-	-	2	2	-	-	-	-	-	1	-	-	3	5
私立	計	406	227	179	2	-	1	-	1	-	-	-	-	-	10	16	5	-	-	-	-	-	-	-	208	163
	全日制	406	227	179	2	-	1	-	1	-	-	-	-	-	10	16	5	-	-	-	-	-	-	-	208	163
	定時制	-	-	-	-	-	-	-	-	-	-	-	-	-	-	-	-	-	-	-	-	-	-	-	-	-

第40表 職員数 (本務者)

区分	事務職員																								学校事務員 学校図書館	技術職員	実習助手	養護職員	用務員	警備その他	左記「主事・主事補等」のうち 学校図書館事務に従事する者(再掲)	学校医	学校歯科医	学校薬剤師
	計			主事・主事補等		その他																												
	計	男	女	男	女	男	女	男	女	男	女	男	女	男	女	男	女	男	女	男	女													
令和5年度	779	500	279	153	117	41	49	-	5	16	4	219	86	-	1	34	-	37	17	11	42	104	99	95										
令和6年度	761	482	279	148	125	42	46	-	5	14	5	215	81	-	1	32	-	31	16	10	44	101	97	94										
公立	計	617	403	214	148	125	-	-	-	-	8	1	210	80	-	-	19	-	18	8	10	44	79	79	79									
	全日制	601	391	210	141	122	-	-	-	-	8	-	206	80	-	-	18	-	18	8	10	43									
	定時制	16	12	4	7	3	-	-	-	-	-	1	4	-	-	-	1	-	-	-	-	1									
私立	計	144	79	65	-	-	42	46	-	5	6	4	5	1	-	1	13	-	13	8	-	-	22	18	15									
	全日制	144	79	65	-	-	42	46	-	5	6	4	5	1	-	1	13	-	13	8	-	-									
	定時制	-	-	-	-	-	-	-	-	-	-	-	-	-	-	-	-	-	-	-	-	-									

(7) 特別支援学校

第41表 学校数、学級数及び教職員数

区分	学校数			学級数					
	計	本校	分校	計	幼稚部	小学部	中学部	高等部	
								本科	専攻科
令和5年度	26	18	8	701	11	297	162	229	2
令和6年度	26	18	8	701	11	297	166	225	2
国立	1	1	-	9	-	3	3	3	-
公立	25	17	8	692	11	294	163	222	2

区分	教員数						職員数(本務者)		
	計		本務者		兼務者		計	男	女
	本務者	兼務者	男	女	男	女			
令和5年度	1,636	71	524	1,112	23	48	194	75	119
令和6年度	1,651	58	519	1,132	19	39	197	76	121
国立	29	4	8	21	1	3	1	-	1
公立	1,622	54	511	1,111	18	36	196	76	120

第42表 在学者数

区分	合計			幼稚部		
	計	男	女	計	男	女
令和5年度	2,447	1,613	834	22	7	15
令和6年度	2,441	1,607	834	21	6	15
国立	54	32	22	-	-	-
公立	2,387	1,575	812	21	6	15

区分	小学部														
	計			1学年		2学年		3学年		4学年		5学年		6学年	
	計	男	女	男	女	男	女	男	女	男	女	男	女	男	女
令和5年度	859	595	264	110	47	83	40	99	52	109	27	94	54	100	44
令和6年度	872	591	281	90	58	108	48	84	40	101	51	113	28	95	56
国立	17	12	5	1	2	2	1	2	1	2	1	2	-	3	-
公立	855	579	276	89	56	106	47	82	39	99	50	111	28	92	56

区分	中学部									
	計			1学年		2学年		3学年		
	計	男	女	男	女	男	女	男	女	女
令和5年度	527	360	167	113	58	123	54	124	55	
令和6年度	531	361	170	122	56	116	59	123	55	
国立	14	7	7	2	2	3	3	2	2	
公立	517	354	163	120	54	113	56	121	53	

区分	高等部											
	計			本科						専攻科		
				1学年		2学年		3学年				
	計	男	女	男	女	男	女	男	女	男	女	
令和5年度	1,039	651	388	227	130	219	145	202	112	3	1	
令和6年度	1,017	649	368	206	103	225	123	214	142	4	-	
国立	23	13	10	5	2	5	3	3	5	-	-	
公立	994	636	358	201	101	220	120	211	137	4	-	

第43表 高等部の学科別在学者数

区 分	計			本科			専攻科		
	計	男	女	計	男	女	計	男	女
計	1,017	649	368	1,013	645	368	4	4	-
普 通 科	1,006	641	365	1,006	641	365	-	-	-
視 覚 障 害 の 学 科	5	5	-	1	1	-	4	4	-
理 療 科	4	4	-	-	-	-	4	4	-
保 健 理 療 科	1	1	-	1	1	-	-	-	-
聴 覚 障 害 の 学 科	6	3	3	6	3	3	-	-	-
家 政 科	2	-	2	2	-	2	-	-	-
材 料 技 術 科	4	3	1	4	3	1	-	-	-

第44表 障害種別学校数、在学者数

区 分	学校数	在学者数				
		計	幼稚部	小学部	中学部	高等部
計	26	2,441	21	872	531	1,017
視 覚 障 害	1	15	-	4	1	10
聴 覚 障 害	4	70	21	23	13	13
知 的 障 害	15	1,243	-	345	242	656
肢 体 不 自 由	2	35	-	6	10	19
病 弱 ・ 身 体 虚 弱	4	44	-	8	21	15
そ の 他	-	1,034	-	486	244	304

注 その他とは、複数の障害種別の組み合わせである。
学校数は学則に規定された障害種別にのみ計上している。

第45表 担当障害種別教員数（本務者）

区 分	教諭	助教諭	講師
計	1,267	-	267
視 覚 障 害	35	-	5
聴 覚 障 害	73	-	14
知 的 障 害	900	-	209
肢 体 不 自 由	171	-	27
病 弱 ・ 身 体 虚 弱	88	-	12

(8) 専修学校

第46表 設置者別学校数及び学科数

区分	学校数	学科数 (生徒のいる学科)			
		計	高等課程	専門課程	一般課程
令和5年度	49	173	28	139	6
令和6年度	45	186	27	154	5
公立	4	8	-	8	-
計	41	178	27	146	5
私立	4	13	2	9	2
学校法人立	17	133	18	115	-
準学校法人立	6	7	-	7	-
財団法人立	7	9	5	4	-
社団法人立	2	2	-	2	-
その他の法人立	5	14	2	9	3
個人立					

第47表 設置者別、課程別生徒数

区分	計			高等課程			専門課程			一般課程		
	計	男	女	計	男	女	計	男	女	計	男	女
令和5年度	5,721	2,400	3,321	853	395	458	4,828	1,983	2,845	40	22	18
令和6年度	5,661	2,422	3,239	847	396	451	4,786	2,003	2,783	28	23	5
公立	402	114	288	-	-	-	402	114	288	-	-	-
計	5,259	2,308	2,951	847	396	451	4,384	1,889	2,495	28	23	5
私立	609	263	346	29	-	29	552	240	312	28	23	5
学校法人立	3,354	1,816	1,538	695	361	334	2,659	1,455	1,204	-	-	-
準学校法人立	755	81	674	-	-	-	755	81	674	-	-	-
財団法人立	412	106	306	119	32	87	293	74	219	-	-	-
社団法人立	99	20	79	-	-	-	99	20	79	-	-	-
その他の法人立	30	22	8	4	3	1	26	19	7	-	-	-
個人立												

第48表 教員数及び職員数

区分	計				
	計	高等課程	専門課程	一般課程	職員数 (本務者のみ)
令和5年度	2,276	329	1,917	30	191
令和6年度	2,299	328	1,943	28	187
本務者	計	500	72	421	7
	男	188	33	150	5
	女	312	39	271	2
兼務者	計	1,799	256	1,522	21
	男	1,002	129	854	19
	女	797	127	668	2

区分	公立				
	計	高等課程	専門課程	一般課程	職員数 (本務者のみ)
令和5年度	312	-	312	-	18
令和6年度	312	-	312	-	16
本務者	計	67	-	67	16
	男	19	-	19	10
	女	48	-	48	6
兼務者	計	245	-	245	-
	男	166	-	166	-
	女	79	-	79	-

区分	私立				
	計	高等課程	専門課程	一般課程	職員数 (本務者のみ)
令和5年度	1,964	329	1,605	30	173
令和6年度	1,987	328	1,631	28	171
本務者	計	433	72	354	7
	男	169	33	131	5
	女	264	39	223	2
兼務者	計	1,554	256	1,277	21
	男	836	129	688	19
	女	718	127	589	2

第49表 学科別生徒数

区 分	学科別 学校数 (延)	学科数	生徒数			入学状況						卒業者数 (令和5年度間)				
						入学定員		春期の 入学 志願者 数	春期の入学者数 (5月1日までに退学 した者を除く)							
			計	男	女	計	うち 春期 (再掲)		計	男	女	計	男	女		
令和5年度	99	173	5,721	2,400	3,321	4,435	4,007	2,647	2,253	949	1,304	2,174	900	1,274		
令和6年度	100	186	5,661	2,422	3,239	4,419	4,005	2,803	2,253	995	1,258	2,157	923	1,234		
公立	5	8	402	114	288	170	170	216	145	40	105	145	43	102		
私立	95	178	5,259	2,308	2,951	4,249	3,835	2,587	2,108	955	1,153	2,012	880	1,132		
公立	農業関係	計	2	5	97	74	23	60	60	45	42	30	12	45	31	14
		農業	1	4	78	61	17	50	50	38	35	23	12	36	25	11
		その他	1	1	19	13	6	10	10	7	7	7	-	9	6	3
	医療関係	計	3	3	305	40	265	110	110	171	103	10	93	100	12	88
		看護	3	3	305	40	265	110	110	171	103	10	93	100	12	88
		歯科衛生	-	-	-	-	-	-	-	-	-	-	-	-	-	-
臨床検査		-	-	-	-	-	-	-	-	-	-	-	-	-	-	
その他	-	-	-	-	-	-	-	-	-	-	-	-	-	-		
私立	工業関係	計	9	26	576	527	49	370	370	232	221	198	23	173	162	11
		土木・建築	1	2	7	3	4	10	10	7	7	3	4	4	-	4
		電気・電子	1	3	61	48	13	40	40	33	32	27	5	21	16	5
		自動車整備	4	7	214	213	1	175	175	88	83	83	-	63	63	-
		情報処理	2	12	260	229	31	130	130	88	83	69	14	76	74	2
		その他	1	2	34	34	-	15	15	16	16	16	-	9	9	-
	医療関係	計	24	28	2,144	653	1,491	1,164	1,084	828	647	205	442	691	188	503
		看護	10	10	1,032	144	888	425	425	458	301	55	246	350	46	304
		准看護	4	4	92	23	69	150	150	61	51	13	38	55	7	48
		歯科衛生	2	2	239	1	238	120	120	73	71	-	71	78	-	78
		歯科技工	1	1	19	12	7	25	25	11	11	7	4	8	3	5
はり・きゅう・あんま		1	1	66	43	23	30	30	27	26	17	9	29	20	9	
柔道整復		2	2	229	167	62	84	84	64	62	43	19	41	33	8	
理学・作業療法		3	5	289	166	123	210	130	60	56	26	30	57	32	25	
その他	1	3	178	97	81	120	120	74	69	44	25	73	47	26		
衛生関係	計	13	31	586	209	377	605	525	314	313	113	200	254	92	162	
	調理	2	5	114	83	31	110	110	61	60	45	15	66	51	15	
	理容	3	7	12	9	3	110	70	3	3	2	1	2	1	1	
	美容	6	13	367	100	267	295	255	195	195	55	140	139	29	110	
	製菓・製パン	2	6	93	17	76	90	90	55	55	11	44	47	11	36	
教育・ 社会福祉 関係	計	8	8	179	71	108	251	214	94	94	42	52	103	30	73	
	保育士養成	2	2	77	22	55	73	73	39	39	10	29	50	6	44	
	介護福祉	4	4	80	30	50	153	116	33	33	13	20	53	24	29	
	その他	2	2	22	19	3	25	25	22	22	19	3	-	-	-	
	計	13	21	542	294	248	555	496	310	288	143	145	233	131	102	
商業実務 関係	計	3	5	147	68	79	105	105	98	80	34	46	54	24	30	
	商業	3	3	188	132	56	100	100	87	83	52	31	48	41	7	
	経理・簿記	2	2	25	16	9	40	20	15	15	10	5	8	3	5	
	情報	3	5	66	5	61	100	61	33	33	1	32	40	1	39	
	ビジネス	2	6	116	73	43	210	210	77	77	46	31	83	62	21	
服飾・ 家政関係	計	6	11	64	-	64	194	99	18	18	-	18	16	-	16	
	家政	-	-	-	-	-	-	-	-	-	-	-	-	-	-	
	和洋裁	6	11	64	-	64	194	99	18	18	-	18	16	-	16	
	編物・手芸	-	-	-	-	-	-	-	-	-	-	-	-	-	-	
文化・ 教養関係	計	22	53	1,168	554	614	1,110	1,047	791	527	254	273	542	277	265	
	音楽	3	3	26	10	16	50	50	12	12	4	8	8	4	4	
	デザイン	3	15	166	78	88	90	90	70	70	27	43	55	21	34	
	演劇・映画	1	3	23	11	12	20	20	14	14	7	7	6	3	3	
	受験・補習	2	5	28	23	5	340	340	28	28	23	5	39	22	17	
	動物	2	2	52	7	45	30	30	22	22	2	20	26	4	22	
	法律行政	2	3	104	66	38	110	110	66	65	44	21	55	38	17	
	スポーツ	3	8	20	19	1	70	70	6	6	6	-	17	16	1	
その他	6	14	749	340	409	400	337	573	310	141	169	336	169	167		

注 春期とは令和6年4月1日から令和6年5月1日までをいう。

(9) 各種学校

第50表 設置者別学校数、生徒数、教職員数

区分	学校数	課程数	生徒数			計のうち 昼の課程 の生徒数 (再掲)	計のうち高卒 以上を入学資 格とする課程 の生徒数 (再掲)
			計	男	女		
令和5年度	10	11	304	145	159	147	34
令和6年度	10	11	307	170	137	115	24
公立	1	1	16	1	15	16	13
計	9	10	291	169	122	99	11
私立	学校法人立	1	-	-	-	-	-
	準学校法人立	2	33	23	10	33	-
	財団法人立	1	-	-	-	-	-
	社団法人立	1	1	55	10	45	55
	その他の法人立	2	2	187	128	59	11
個人立	2	2	16	8	8	-	-

区分	入学者数(4月 1日～5月1日 入学後5月1日 までに退学し た者を除く)	卒業生数 (令和5年度間)	教員数		職員数
			本務者	兼務者	本務者
令和5年度	216	3,381	59	69	25
令和6年度	207	1,893	56	71	24
公立	3	14	5	-	6
計	204	1,879	51	71	18
私立	学校法人立	-	-	3	-
	準学校法人立	33	-	4	6
	財団法人立	-	-	5	-
	社団法人立	20	40	6	52
	その他の法人立	135	1,824	30	10
個人立	16	15	6	-	2

第51表 課程別生徒数

区分	課程数	生徒数									計のうち昼の課程の生徒数(再掲)		
		計			修業年限 1年未満の課程			修業年限 1年以上の課程					
		計	男	女	計	男	女	計	男	女	計	男	女
令和5年度	11	304	145	159	229	132	97	75	13	62	147	32	115
令和6年度	11	307	170	137	239	156	83	68	14	54	115	34	81
公立	1	16	1	15	4	1	3	12	-	12	16	1	15
医療関係准看護立	1	16	1	15	4	1	3	12	-	12	16	1	15
私立	10	291	169	122	235	155	80	56	14	42	99	33	66
医療関係准看護立	1	55	10	45	21	4	17	34	6	28	55	10	45
家政関係	1	-	-	-	-	-	-	-	-	-	-	-	-
和洋裁	1	-	-	-	-	-	-	-	-	-	-	-	-
文化教養関係	1	11	-	11	5	-	5	6	-	6	11	-	11
音楽	1	11	-	11	5	-	5	6	-	6	11	-	11
計	7	225	159	66	209	151	58	16	8	8	33	23	10
予備校	3	33	23	10	33	23	10	-	-	-	33	23	10
その他 学習・補習	1	16	8	8	-	-	-	16	8	8	-	-	-
自動車操縦	1	176	128	48	176	128	48	-	-	-	-	-	-
外国人学校	2	-	-	-	-	-	-	-	-	-	-	-	-

区分	計のうち高等学校卒業 以上を入学資格とする 課程の生徒数(再掲)			入学者(4月1日～5月 1日入学後5月1日まで に退学した者を除く)			卒業生数 (令和5年度間)			課程別 学校数 (延)
	計	男	女	計	男	女	計	男	女	
令和5年度	34	2	32	216	118	98	3,381	1,305	2,076	10
令和6年度	24	1	23	207	143	64	1,893	1,260	633	10
公立	13	1	12	3	1	2	14	1	13	1
医療関係准看護立	13	1	12	3	1	2	14	1	13	1
私立	11	-	11	204	142	62	1,879	1,259	620	9
医療関係准看護立	-	-	-	20	4	16	40	3	37	1
家政関係	-	-	-	20	4	16	40	3	37	1
和洋裁	-	-	-	-	-	-	-	-	-	1
文化教養関係	11	-	11	5	-	5	3	-	3	1
音楽	11	-	11	5	-	5	3	-	3	1
計	-	-	-	179	138	41	1,836	1,256	580	6
予備校	-	-	-	33	23	10	-	-	-	3
その他 学習・補習	-	-	-	16	8	8	15	8	7	1
自動車操縦	-	-	-	130	107	23	1,821	1,248	573	1
外国人学校	-	-	-	-	-	-	-	-	-	1

2 学校通信教育調査

第52表 学校数及び教員数

区分	学校数	協力校数	本 務 者																				
			計			校長		副校長		教頭		主幹教諭		教諭		助教諭		養護教諭		養護助教諭		講師	
			計	男	女	男	女	男	女	男	女	男	女	男	女	男	女	男	女	男	女	男	女
計	4	24	125	81	44	1	-	2	-	4	-	-	-	70	42	-	-	-	1	-	-	4	1
公立	1	24	33	24	9	-	-	-	-	1	-	-	-	21	9	-	-	-	-	-	-	2	-
私立	3	-	92	57	35	1	-	2	-	3	-	-	-	49	33	-	-	-	1	-	-	2	1

区分	兼 務 者																				
	校 内																				
	計			校長		副校長		教頭		主幹教諭		教諭		助教諭		養護教諭		養護助教諭		講師	
	計	男	女	男	女	男	女	男	女	男	女	男	女	男	女	男	女	男	女	男	女
計	37	13	24	-	-	-	-	-	-	-	-	4	9	-	-	-	-	-	1	9	14
公立	1	-	1	-	-	-	-	-	-	-	-	-	-	-	-	-	-	-	1	-	-
私立	36	13	23	-	-	-	-	-	-	-	-	4	9	-	-	-	-	-	-	9	14

区分	兼 務 者																				
	協 力 校																				
	計			校長		副校長		教頭		主幹教諭		教諭		助教諭		養護教諭		養護助教諭		講師	
	計	男	女	男	女	男	女	男	女	男	女	男	女	男	女	男	女	男	女	男	女
計	-	-	-	-	-	-	-	-	-	-	-	-	-	-	-	-	-	-	-	-	-
公立	-	-	-	-	-	-	-	-	-	-	-	-	-	-	-	-	-	-	-	-	-
私立	-	-	-	-	-	-	-	-	-	-	-	-	-	-	-	-	-	-	-	-	-

区分	兼 務 者																				
	そ の 他																				
	計			校長		副校長		教頭		主幹教諭		教諭		助教諭		養護教諭		養護助教諭		講師	
	計	男	女	男	女	男	女	男	女	男	女	男	女	男	女	男	女	男	女	男	女
計	15	8	7	-	-	-	-	-	-	-	-	-	-	-	-	-	-	-	-	8	7
公立	-	-	-	-	-	-	-	-	-	-	-	-	-	-	-	-	-	-	-	-	-
私立	15	8	7	-	-	-	-	-	-	-	-	-	-	-	-	-	-	-	-	8	7

第53表 職員数（本務者）

区分	計	事務職員						実習助手	学事校務書記館員	技術職員	養等（看護職員） （養護職員）	用務員	警備その他				
		主事・主事補等		その他													
		男	女	男	女												
計	13	4	9	1	1	3	8	-	-	-	-	-	-				
公立	2	1	1	1	1	-	-	-	-	-	-	-	-				
私立	11	3	8	-	-	3	8	-	-	-	-	-	-				

第54表 入学者数等

区分	入学者数等				単位修得者数		
	入学定員 (令和6年度)	令和6年度 入学者	令和5年度間 入学者	退学者数 (令和5年度間)	実数	延数	
計		2,417	986	1,180	110	3,021	26,323
公立		400	114	107	9	486	3,690
私立		2,017	872	1,073	101	2,535	22,633

第55表 生徒数

区分	年齢別														
	計			15歳		16歳		17歳		18歳		19歳		20～24歳	
	計	男	女	男	女	男	女	男	女	男	女	男	女	男	女
計	3,619	1,907	1,712	427	314	486	447	526	499	135	148	82	67	141	135
公立	1,048	502	546	37	57	58	66	64	99	54	69	53	47	129	117
私立	2,571	1,405	1,166	390	257	428	381	462	400	81	79	29	20	12	18

区分	年齢別										計のうち履修者(再掲)	他校からの併修者	
	25～29歳		30～39歳		40～49歳		50～59歳		60歳以上			定時制課程からの併修者	通信制課程からの併修者
	男	女	男	女	男	女	男	女	男	女			
計	80	63	21	25	6	7	2	6	1	1	3,089	-	-
公立	80	62	21	20	4	5	2	3	-	1	575	-	-
私立	-	1	-	5	2	2	-	3	1	-	2,514	-	-

第56表 状況別卒業生数

区分	計			A 大学等進学者(就職含む)			B 専修学校(専門課程)進学者			C 専修学校(一般課程)等進学者			D 公共職業能力開発施設等入学者			E 就職者等												F 左記以外の者		
													自営業主等ア			常用労働者						臨時労働者エ								
	計	男	女	計	男	女	計	男	女	計	男	女	計	男	女	計	男	女	計	男	女	計	男	女	計	男	女	計	男	女
計	946	489	457	195	109	86	200	98	102	5	4	1	34	23	11	-	-	-	105	53	52	1	1	-	38	15	23	368	186	182
公立	106	41	65	12	-	12	18	5	13	-	-	-	-	-	-	-	-	-	24	12	12	-	-	-	-	-	-	52	24	28
私立	840	448	392	183	109	74	182	93	89	5	4	1	34	23	11	-	-	-	81	41	40	1	1	-	38	15	23	316	162	154

区分	G 不詳・死亡			H A, B, C, Dのうち就職している者				再掲				就職者総数(ア+イ+H+I)	就職者総数のうち県内就職者	過年度卒業者のうち大学等入学志願者	大学等進学率(%)	卒業者に占める就職者の割合(%)	
				I ウのうち雇用契約期間が一年以上、かつフルタイム勤務相当の者				合計のうち大学等入学志願者									
	計	男	女	計	A	B	C	D	計	男	女						
計	-	-	-	-	-	-	-	-	-	-	-	181	105	74	20	20.6	11.1
公立	-	-	-	-	-	-	-	-	-	-	-	14	24	19	-	11.3	22.6
私立	-	-	-	-	-	-	-	-	-	-	-	167	81	55	20	21.8	9.6

注1 大学等進学率：卒業者のうち、大学等に進学した者（就職進学者を含む。）の占める比率。

注2 卒業者に占める就職者の割合：卒業者のうち、就職者（E）（ただし、有期雇用労働者（ウ）、臨時労働者（エ）を除く）及び就職進学者（H）、有期雇用労働者のうち雇用契約期間が一年以上、かつフルタイム勤務相当の者（I）の占める比率。 計算式：（ア+イ+H+I）÷卒業生総数

3 不就学学齡児童生徒調査

第57表 不就学学齡児童生徒数

区分	合計			6～11歳計			6歳		7歳		8歳		9歳		10歳		11歳	
	計	男	女	計	男	女	男	女	男	女	男	女	男	女	男	女	男	女
計	7	2	5	-	-	-	-	-	-	-	-	-	-	-	-	-	-	-
就学免除者	小計	-	-	-	-	-	-	-	-	-	-	-	-	-	-	-	-	-
	病弱・発育不完全	-	-	-	-	-	-	-	-	-	-	-	-	-	-	-	-	-
	児童自立支援施設又は少年院にいるため	-	-	-	-	-	-	-	-	-	-	-	-	-	-	-	-	-
	重国籍のため	-	-	-	-	-	-	-	-	-	-	-	-	-	-	-	-	-
その他	-	-	-	-	-	-	-	-	-	-	-	-	-	-	-	-	-	-
就学猶予者	小計	7	2	5	-	-	-	-	-	-	-	-	-	-	-	-	-	-
	病弱・発育不完全	-	-	-	-	-	-	-	-	-	-	-	-	-	-	-	-	-
	児童自立支援施設又は少年院にいるため	7	2	5	-	-	-	-	-	-	-	-	-	-	-	-	-	-
	重国籍のため	-	-	-	-	-	-	-	-	-	-	-	-	-	-	-	-	-
その他	-	-	-	-	-	-	-	-	-	-	-	-	-	-	-	-	-	-
1年以上居所不明者数	4	4	-	2	2	-	-	-	-	-	-	-	-	-	1	-	1	-
学齡児童生徒死亡者数 (令和5年度間)	6	2	4	1	1	-	-	-	-	-	1	-	-	-	-	-	-	-

区分	12～14歳計			12歳		13歳		14歳	
	計	男	女	男	女	男	女	男	女
計	7	2	5	-	1	1	-	1	4
就学免除者	小計	-	-	-	-	-	-	-	-
	病弱・発育不完全	-	-	-	-	-	-	-	-
	児童自立支援施設又は少年院にいるため	-	-	-	-	-	-	-	-
	重国籍のため	-	-	-	-	-	-	-	-
その他	-	-	-	-	-	-	-	-	-
就学猶予者	小計	7	2	5	-	1	1	-	4
	病弱・発育不完全	-	-	-	-	-	-	-	-
	児童自立支援施設又は少年院にいるため	7	2	5	-	1	1	-	4
	重国籍のため	-	-	-	-	-	-	-	-
その他	-	-	-	-	-	-	-	-	-
1年以上居所不明者数	2	2	-	-	-	2	-	-	-
学齡児童生徒死亡者数 (令和5年度間)	5	1	4	1	-	-	1	-	3

4 学校施設調査

第58表 学校建物面積

(単位：㎡)

区分	計	設置者所有				借用	設置者所有建物の構造別(再掲)		
		計	校舎	屋内運動場 (講堂を含む)	寄宿舎		木造	鉄筋 コンク リート造	鉄骨造・ その他
計	670,508	640,200	514,518	85,701	24,987	30,308	97,849	296,899	245,452
小学校(私立)	13,671	13,671	12,107	1,564	-	-	-	10,413	3,258
中学校(私立)	15,899	15,899	12,085	3,112	702	-	97	13,142	2,660
義務教育学校(私立)	-	-	-	-	-	-	-	-	-
高等学校(私立)	223,727	221,878	147,279	55,813	18,786	1,849	5,934	167,926	48,018
特別支援学校	-	-	-	-	-	-	-	-	-
幼稚園	95,824	94,497	83,822	10,675	-	1,327	18,724	24,996	50,777
学校法人	93,380	92,227	81,893	10,334	-	1,153	16,613	24,996	50,618
その他法人	2,444	2,270	1,929	341	-	174	2,111	-	159
個人	-	-	-	-	-	-	-	-	-
幼保連携型認定こども園	169,614	166,222	157,563	8,624	35	3,392	69,431	26,198	70,593
公立	51,288	50,671	48,177	2,494	-	617	20,983	8,277	21,411
学校法人	88,156	86,827	82,227	4,565	35	1,329	43,112	10,861	32,854
社会福祉法人	30,170	28,724	27,159	1,565	-	1,446	5,336	7,060	16,328
その他法人	-	-	-	-	-	-	-	-	-
個人	-	-	-	-	-	-	-	-	-
専修学校	136,779	113,039	101,662	5,913	5,464	23,740	2,832	46,750	63,457
公立	18,227	18,227	12,596	3,082	2,549	-	-	12,109	6,118
私立	118,552	94,812	89,066	2,831	2,915	23,740	2,832	34,641	57,339
各種学校	14,994	14,994	-	-	-	-	831	7,474	6,689
公立	1,162	1,162	-	-	1,162	-
私立	13,832	13,832	-	831	6,312	6,689

注 幼保連携型認定こども園、専修学校及び各種学校以外の学校は私立分のみを計上している。(一時使用・教職員住宅は除く) 計を除く校舎、屋内運動場及び寄宿舎別内訳には各種学校を含まない。

第59表 学校土地面積

(単位：㎡)

区分	計	設置者所有				借用			
		計	園庭 屋外 運動場	実 験 実習地	建物敷地 その他	計	園庭 屋外 運動場	実 験 実習地	建物敷地 その他
計	2,720,173	2,144,728	652,792	346,246	1,105,308	575,445	166,332	1,057	389,709
小 学 校 (私 立)	45,864	39,753	18,916	-	20,837	6,111	-	-	6,111
中 学 校 (私 立)	42,506	35,641	5,960	-	29,681	6,865	-	-	6,865
義務教育学校(私 立)	-	-	-	-	-	-	-	-	-
高等 学 校 (私 立)	848,626	728,914	394,152	15,301	319,461	119,712	57,338	-	62,374
特 別 支 援 学 校	-	-	-	-	-	-	-	-	-
幼 稚 園	390,331	231,903	75,431	9,924	146,548	158,428	57,852	954	99,622
学 校 法 人	378,072	221,049	70,152	9,924	140,973	157,023	57,389	954	98,680
そ の 他 法 人	12,259	10,854	5,279	-	5,575	1,405	463	-	942
個 人	-	-	-	-	-	-	-	-	-
幼 保 連 携 型 認 定 こ ど も 園	605,268	418,987	138,409	5,905	274,673	186,281	48,403	-	137,878
公 立	224,368	222,772	62,511	1,065	159,196	1,596	230	-	1,366
学 校 法 人	282,269	167,044	60,627	4,840	101,577	115,225	33,442	-	81,783
社 会 福 祉 法 人	98,631	29,171	15,271	-	13,900	69,460	14,731	-	54,729
そ の 他 法 人	-	-	-	-	-	-	-	-	-
個 人	-	-	-	-	-	-	-	-	-
専修学校	728,849	649,148	19,924	315,116	314,108	79,701	2,739	103	76,859
公 立	575,334	557,492	-	314,146	243,346	17,842	-	-	17,842
私 立	153,515	91,656	19,924	970	70,762	61,859	2,739	103	59,017
各 種 学 校	58,729	40,382	-	-	-	18,347	-	-	-
公 立	500	-	500
私 立	58,229	40,382	17,847

注 幼保連携型認定こども園、専修学校及び各種学校以外の学校は私立分のみを計上している。
計を除く屋外運動場、実験実習地、建物敷地その他別内訳には各種学校を含まない。

5 卒業後の状況調査

(1) 中学校

第60表 状況別卒業者数

区分	令和5年 3月	令和6年3月			国立		
		計	男	女	計	男	女
卒業者総数 (A + B + C + D + E + F + G)	15,383	15,083	7,731	7,352	139	78	61
A 高等学校等進学者 (就職して進学した者を含む)	15,038	14,742	7,552	7,190	138	77	61
B 専修学校 (高等課程) 進学者 (就職して進学した者を含む)	172	163	74	89	-	-	-
C 専修学校 (一般課程) 等入学者 (就職して入学したものを含む)	計	38	17	10	-	-	-
	専修学校	28	9	4	5	-	-
	各種学校	10	8	3	5	-	-
D 公共職業能力開発施設等入学者	1	1	1	-	-	-	-
E 就職者等 (上記A・B・C・Dを除く)	計	23	21	16	5	-	-
	ア 自営業主等	6	6	5	1	-	-
	イ 無期雇用労働者	10	8	6	2	-	-
	ウ 有期雇用労働者	3	1	-	1	-	-
	エ 臨時労働者	4	6	5	1	-	-
F 上記以外の者	111	138	81	57	1	1	-
G 不詳・死亡	-	1	-	1	-	-	-
上記Aのうち他県への進学者	575	693	350	343	3	3	-
再掲 H 上記A・B・C・Dのうち 就職している者	計	-	2	2	-	-	-
	上記Aのうち	-	2	2	-	-	-
	上記Bのうち	-	-	-	-	-	-
	上記Cのうち	-	-	-	-	-	-
	上記Dのうち	-	-	-	-	-	-
I 有期雇用労働者のうち雇用期間が一年以上、 かつフルタイム勤務相当の者	2	-	-	-	-	-	-
卒業者総数のうち特別支援学級卒業生	397	467	323	144	-	-	-
卒業者総数のうち高等学校 (本科) 等入学志願者	14,352	14,014	7,244	6,770	139	78	61
就職者 (E + H) のうち県内就職者	18	13	10	3	-	-	-

区分	計	公立		私立		
		男	女	計	男	女
卒業者総数 (A + B + C + D + E + F + G)	14,713	7,557	7,156	231	96	135
A 高等学校等進学者 (就職して進学した者を含む)	14,375	7,379	6,996	229	96	133
B 専修学校 (高等課程) 進学者 (就職して進学した者を含む)	163	74	89	-	-	-
C 専修学校 (一般課程) 等入学者 (就職して入学したものを含む)	計	17	7	10	-	-
	専修学校	9	4	5	-	-
	各種学校	8	3	5	-	-
D 公共職業能力開発施設等入学者	1	1	-	-	-	-
E 就職者等 (上記A・B・C・Dを除く)	計	21	16	5	-	-
	ア 自営業主等	6	5	1	-	-
	イ 無期雇用労働者	8	6	2	-	-
	ウ 有期雇用労働者	1	-	1	-	-
	エ 臨時労働者	6	5	1	-	-
F 上記以外の者	135	80	55	2	-	2
G 不詳・死亡	1	-	1	-	-	-
上記Aのうち他県への進学者	668	338	330	22	9	13
再掲 H 上記A・B・C・Dのうち 就職している者	計	2	2	-	-	-
	上記Aのうち	2	2	-	-	-
	上記Bのうち	-	-	-	-	-
	上記Cのうち	-	-	-	-	-
	上記Dのうち	-	-	-	-	-
I 有期雇用労働者のうち雇用期間が一年以上、 かつフルタイム勤務相当の者	-	-	-	-	-	-
卒業者総数のうち特別支援学級卒業生	467	323	144	-	-	-
卒業者総数のうち高等学校 (本科) 等入学志願者	13,652	7,071	6,581	223	95	128
就職者 (E + H) のうち県内就職者	13	10	3	-	-	-

第61表 卒業者総数のうち特別支援学級卒業者の進路状況

進路区分	計			国立			公立			私立		
	計	男	女	計	男	女	計	男	女	計	男	女
計	467	323	144	-	-	-	467	323	144	-	-	-
高等学校等進学者	418	291	127	-	-	-	418	291	127	-	-	-
専修学校（高等課程）進学者	27	17	10	-	-	-	27	17	10	-	-	-
専修学校（一般課程）等入学者	1	-	1	-	-	-	1	-	1	-	-	-
公共職業能力開発施設等入学者	-	-	-	-	-	-	-	-	-	-	-	-
就職者	1	1	-	-	-	-	1	1	-	-	-	-
上記以外の者、不詳・死亡	20	14	6	-	-	-	20	14	6	-	-	-

第62表 就職先別産業別就職者数（公立）

区分	計	第1次産業	第2次産業	第3次産業	左記以外不詳
計	16	2	5	8	1
県内	13	2	5	5	1
県外	3	-	-	3	-
計のうち	男	2	5	5	1
	女	3	-	3	-

第63表 市町村別状況別卒業生数（国立・公立・私立）

区分	G 不詳・死亡			再掲											進学率(%)			卒業者に占める就職者の割合(%)
				Aのうち他県への進学者	H A・B・C・Dのうち就職している者				I Uのうち雇用契約期間が一年以上、かつフルタイム勤務相当の者	総数のうち特別支援学級卒業生	総数のうち高等学校(本科)等入学志願者	就職者総数 (7+I+H+I)	就職者総数のうち県内就職者					
	計	男	女		計	Aのうち	Bのうち	Cのうち						Dのうち	計	男	女	
令和5年3月	-	-	-	575	-	-	-	-	2	397	14,352	18	18	97.8	97.6	97.9	0.1	
令和6年3月	1	-	1	693	2	2	-	-	-	467	14,014	16	13	97.7	97.7	97.8	0.1	
国立	-	-	-	3	-	-	-	-	-	-	139	-	-	99.3	98.7	100.0	-	
公立	1	-	1	668	2	2	-	-	-	467	13,652	16	13	97.7	97.6	97.8	0.1	
私立	-	-	-	22	-	-	-	-	-	-	223	-	-	99.1	100.0	98.5	-	
福島市	-	-	-	62	-	-	-	-	-	75	2,135	1	1	98.3	98.6	98.0	0.0	
会津若松市	-	-	-	73	-	-	-	-	-	17	923	5	5	97.7	98.1	97.2	0.5	
郡山市	-	-	-	122	-	-	-	-	-	76	2,486	1	1	96.3	96.3	96.3	0.0	
いわき市	-	-	-	142	1	1	-	-	-	66	2,529	3	2	97.8	97.3	98.4	0.1	
白河市	-	-	-	20	-	-	-	-	-	13	478	-	-	99.2	99.0	99.5	-	
須賀川市	-	-	-	28	1	1	-	-	-	18	633	2	1	97.4	97.2	97.6	0.3	
喜多方市	-	-	-	17	-	-	-	-	-	15	357	-	-	98.2	99.5	96.6	-	
相馬市	-	-	-	21	-	-	-	-	-	8	291	-	-	98.7	98.6	98.7	-	
二本松市	-	-	-	21	-	-	-	-	-	10	378	-	-	97.8	97.5	98.1	-	
田村市	-	-	-	8	-	-	-	-	-	7	262	-	-	98.5	98.5	98.6	-	
南相馬市	-	-	-	19	-	-	-	-	-	16	336	1	1	97.3	96.6	98.1	0.3	
伊達市	-	-	-	13	-	-	-	-	-	21	405	-	-	98.9	98.1	99.6	-	
本宮市	-	-	-	8	-	-	-	-	-	14	277	-	-	97.3	97.5	97.1	-	
桑折町	-	-	-	-	-	-	-	-	-	-	88	-	-	100.0	100.0	100.0	-	
国見町	-	-	-	-	-	-	-	-	-	-	60	-	-	96.9	92.9	100.0	-	
川俣町	-	-	-	2	-	-	-	-	-	1	77	-	-	100.0	100.0	100.0	-	
大玉村	-	-	-	2	-	-	-	-	-	2	91	-	-	98.9	97.9	100.0	-	
鏡石町	-	-	-	2	-	-	-	-	-	-	116	-	-	97.6	100.0	95.2	-	
天栄村	-	-	-	-	-	-	-	-	-	-	43	1	1	97.8	100.0	95.0	2.2	
下郷町	-	-	-	-	-	-	-	-	-	-	33	-	-	100.0	100.0	100.0	-	
檜枝岐村	-	-	-	-	-	-	-	-	-	-	3	-	-	100.0	100.0	100.0	-	
只見町	-	-	-	-	-	-	-	-	-	1	32	-	-	100.0	100.0	100.0	-	
南会津町	-	-	-	9	-	-	-	-	-	6	111	-	-	100.0	100.0	100.0	-	
北塩原村	-	-	-	1	-	-	-	-	-	16	24	-	-	96.0	92.9	100.0	-	
西会津町	-	-	-	4	-	-	-	-	-	-	33	-	-	100.0	100.0	100.0	-	
磐梯町	-	-	-	1	-	-	-	-	-	-	18	-	-	100.0	100.0	100.0	-	
猪苗代町	-	-	-	17	-	-	-	-	-	1	89	-	-	98.0	100.0	96.1	-	
会津坂下町	-	-	-	2	-	-	-	-	-	6	116	-	-	98.3	96.9	100.0	-	
湯川村	-	-	-	2	-	-	-	-	-	-	29	-	-	96.9	100.0	90.0	-	
柳津町	-	-	-	-	-	-	-	-	-	-	16	-	-	100.0	100.0	100.0	-	
三島町	-	-	-	-	-	-	-	-	-	-	3	-	-	100.0	100.0	100.0	-	
金山町	-	-	-	-	-	-	-	-	-	-	4	-	-	100.0	100.0	100.0	-	
昭和村	-	-	-	-	-	-	-	-	-	-	2	-	-	66.7	50.0	100.0	-	
会津美里町	-	-	-	14	-	-	-	-	-	35	123	-	-	99.3	100.0	98.5	-	
西郷村	1	-	1	9	-	-	-	-	-	1	172	2	1	96.2	95.8	96.6	1.1	
泉崎村	-	-	-	2	-	-	-	-	-	2	62	-	-	96.8	92.9	100.0	-	
中島村	-	-	-	3	-	-	-	-	-	1	36	-	-	100.0	100.0	100.0	-	
矢吹町	-	-	-	4	-	-	-	-	-	-	149	-	-	97.5	96.3	98.7	-	
棚倉町	-	-	-	12	-	-	-	-	-	6	121	-	-	98.5	98.6	98.4	-	
矢祭町	-	-	-	8	-	-	-	-	-	1	36	-	-	100.0	100.0	100.0	-	
塙町	-	-	-	4	-	-	-	-	-	2	67	-	-	97.1	94.4	100.0	-	
鮫川村	-	-	-	1	-	-	-	-	-	1	22	-	-	88.9	90.9	87.5	-	
石川町	-	-	-	4	-	-	-	-	-	7	161	-	-	98.3	97.9	98.7	-	
玉川村	-	-	-	-	-	-	-	-	-	4	47	-	-	96.1	95.8	96.3	-	
平田村	-	-	-	-	-	-	-	-	-	-	36	-	-	100.0	100.0	100.0	-	
浅川町	-	-	-	1	-	-	-	-	-	3	54	-	-	100.0	100.0	100.0	-	
古殿町	-	-	-	4	-	-	-	-	-	1	46	-	-	100.0	100.0	100.0	-	
三春町	-	-	-	2	-	-	-	-	-	7	139	-	-	97.2	97.5	96.9	-	
小野町	-	-	-	4	-	-	-	-	-	4	77	-	-	100.0	100.0	100.0	-	
広野町	-	-	-	15	-	-	-	-	-	-	89	-	-	100.0	100.0	100.0	-	
楡葉町	-	-	-	1	-	-	-	-	-	1	13	-	-	100.0	100.0	100.0	-	
富岡町	-	-	-	1	-	-	-	-	-	1	9	-	-	90.9	100.0	80.0	-	
川内村	-	-	-	-	-	-	-	-	-	-	-	-	-	-	-	-	-	
大熊町	-	-	-	-	-	-	-	-	-	-	-	-	-	-	-	-	-	
双葉町	-	-	-	-	-	-	-	-	-	-	1	-	-	100.0	100.0	-	-	
浪江町	-	-	-	-	-	-	-	-	-	-	8	-	-	80.0	80.0	80.0	-	
葛尾村	-	-	-	-	-	-	-	-	-	-	1	-	-	100.0	-	100.0	-	
新地町	-	-	-	8	-	-	-	-	-	1	67	-	-	97.3	100.0	93.9	-	
飯館村	-	-	-	-	-	-	-	-	-	-	-	-	-	-	-	-	-	

注1 進学率：卒業者のうち、高等学校等へ進学したもの（就職進学者を含む。）の占める比率。
 2 卒業者に占める就職者の割合：卒業者のうち、「7 自営業主等」及び「I 無期雇用労働者」、「H A・B・C・Dのうち就職している者」、「I Uのうち雇用契約期間が一年以上、かつフルタイム勤務相当の者」の占める比率。 計算式：(A+I+H+I)÷卒業生総数

(2) 義務教育学校

第64表 状況別卒業者数

区分	令和5年 3月	令和6年3月			国立		
		計	男	女	計	男	女
卒業者総数 (A+B+C+D+E+F+G)	173	190	97	93	-	-	-
A 高等学校等進学者 (就職して進学した者を含む)	170	185	96	89	-	-	-
B 専修学校(高等課程)進学者 (就職して進学した者を含む)	1	2	1	1	-	-	-
C 専修学校(一般課程)等入学者 (就職して入学したものを含む)	計	-	-	-	-	-	-
	専修学校 各種学校	-	-	-	-	-	-
D 公共職業能力開発施設等入学者	-	-	-	-	-	-	-
E 就職者等 (上記A・B・C・Dを除く)	計	-	-	-	-	-	-
	ア 自営業主等	-	-	-	-	-	-
	イ 無期雇用労働者	-	-	-	-	-	-
	ウ 有期雇用労働者	-	-	-	-	-	-
エ 臨時労働者	-	-	-	-	-	-	-
F 上記以外の者	2	3	-	3	-	-	-
G 不詳・死亡	-	-	-	-	-	-	-
上記Aのうち他県への進学者	4	7	3	4	-	-	-
再掲 H 上記A・B・C・Dのうち 就職している者	計	-	-	-	-	-	-
	上記Aのうち	-	-	-	-	-	-
	上記Bのうち	-	-	-	-	-	-
	上記Cのうち	-	-	-	-	-	-
I 有期雇用労働者のうち雇用期間が一年以上、 かつフルタイム勤務相当の者	-	-	-	-	-	-	-
卒業者総数のうち特別支援学級卒業生	10	4	1	3	-	-	-
卒業者総数のうち高等学校(本科)等入学志願者	167	173	90	83	-	-	-
就職者(E+H)のうち県内就職者	-	-	-	-	-	-	-

区分	計	公立		私立		
		男	女	計	男	女
卒業者総数 (A+B+C+D+E+F+G)	190	97	93	-	-	-
A 高等学校等進学者 (就職して進学した者を含む)	185	96	89	-	-	-
B 専修学校(高等課程)進学者 (就職して進学した者を含む)	2	1	1	-	-	-
C 専修学校(一般課程)等入学者 (就職して入学したものを含む)	計	-	-	-	-	-
	専修学校 各種学校	-	-	-	-	-
D 公共職業能力開発施設等入学者	-	-	-	-	-	-
E 就職者等 (上記A・B・C・Dを除く)	計	-	-	-	-	-
	ア 自営業主等	-	-	-	-	-
	イ 無期雇用労働者	-	-	-	-	-
	ウ 有期雇用労働者	-	-	-	-	-
エ 臨時労働者	-	-	-	-	-	-
F 上記以外の者	3	-	3	-	-	-
G 不詳・死亡	-	-	-	-	-	-
上記Aのうち他県への進学者	7	3	4	-	-	-
再掲 H 上記A・B・C・Dのうち 就職している者	計	-	-	-	-	-
	上記Aのうち	-	-	-	-	-
	上記Bのうち	-	-	-	-	-
	上記Cのうち	-	-	-	-	-
I 有期雇用労働者のうち雇用期間が一年以上、 かつフルタイム勤務相当の者	-	-	-	-	-	-
卒業者総数のうち特別支援学級卒業生	4	1	3	-	-	-
卒業者総数のうち高等学校(本科)等入学志願者	173	90	83	-	-	-
就職者(E+H)のうち県内就職者	-	-	-	-	-	-

第65表 卒業者総数のうち特別支援学級卒業者の進路状況

進路区分	計			国立			公立			私立		
	計	男	女	計	男	女	計	男	女	計	男	女
計	4	1	3	-	-	-	4	1	3	-	-	-
高等学校等進学者	2	-	2	-	-	-	2	-	2	-	-	-
専修学校（高等課程）進学者	2	1	1	-	-	-	2	1	1	-	-	-
専修学校（一般課程）等入学者	-	-	-	-	-	-	-	-	-	-	-	-
公共職業能力開発施設等入学者	-	-	-	-	-	-	-	-	-	-	-	-
就職者	-	-	-	-	-	-	-	-	-	-	-	-
上記以外の者、不詳・死亡	-	-	-	-	-	-	-	-	-	-	-	-

第66表 就職先別産業別就職者数（公立）

区分	計	第1次産業	第2次産業	第3次産業	左記以外不詳
計	-	-	-	-	-
県内	-	-	-	-	-
県外	-	-	-	-	-
計のうち	男	-	-	-	-
	女	-	-	-	-

第67表 市町村別状況別卒業生数（国立・公立・私立）

区 分	卒業生総数			A 高等学校 等進学者			B 専修学校 (高等課程) 進学者			C 専修学校 (一般課程) 等入学者			D 公共職業 能力開発施設 等入学者			E 就職者等												F 左記以外 の者		
																7 自営業主等			常用労働者						エ 臨時労働者					
	計	男	女	計	男	女	計	男	女	計	男	女	計	男	女	計	男	女	計	男	女	計	男	女	計	男	女			
令和5年3月	173	92	81	170	90	80	1	1	-	-	-	-	-	-	-	-	-	-	-	-	-	-	-	-	2	1	1			
令和6年3月	190	97	93	185	96	89	2	1	1	-	-	-	-	-	-	-	-	-	-	-	-	-	-	-	3	-	3			
国 立	-	-	-	-	-	-	-	-	-	-	-	-	-	-	-	-	-	-	-	-	-	-	-	-	-	-	-			
公 立	190	97	93	185	96	89	2	1	1	-	-	-	-	-	-	-	-	-	-	-	-	-	-	-	3	-	3			
私 立	-	-	-	-	-	-	-	-	-	-	-	-	-	-	-	-	-	-	-	-	-	-	-	-	-	-	-			
福 島 市	-	-	-	-	-	-	-	-	-	-	-	-	-	-	-	-	-	-	-	-	-	-	-	-	-	-	-			
会津若松市	54	33	21	54	33	21	-	-	-	-	-	-	-	-	-	-	-	-	-	-	-	-	-	-	-	-	-			
郡 山 市	46	22	24	44	21	23	2	1	1	-	-	-	-	-	-	-	-	-	-	-	-	-	-	-	-	-	-			
い わ き 市	-	-	-	-	-	-	-	-	-	-	-	-	-	-	-	-	-	-	-	-	-	-	-	-	-	-	-			
白 河 市	-	-	-	-	-	-	-	-	-	-	-	-	-	-	-	-	-	-	-	-	-	-	-	-	-	-	-			
須賀川市	27	14	13	26	14	12	-	-	-	-	-	-	-	-	-	-	-	-	-	-	-	-	-	-	1	-	1			
喜多方市	-	-	-	-	-	-	-	-	-	-	-	-	-	-	-	-	-	-	-	-	-	-	-	-	-	-	-			
相 馬 市	-	-	-	-	-	-	-	-	-	-	-	-	-	-	-	-	-	-	-	-	-	-	-	-	-	-	-			
二本松市	-	-	-	-	-	-	-	-	-	-	-	-	-	-	-	-	-	-	-	-	-	-	-	-	-	-	-			
田 村 市	-	-	-	-	-	-	-	-	-	-	-	-	-	-	-	-	-	-	-	-	-	-	-	-	-	-	-			
南相馬市	-	-	-	-	-	-	-	-	-	-	-	-	-	-	-	-	-	-	-	-	-	-	-	-	-	-	-			
伊 達 市	-	-	-	-	-	-	-	-	-	-	-	-	-	-	-	-	-	-	-	-	-	-	-	-	-	-	-			
本 宮 市	-	-	-	-	-	-	-	-	-	-	-	-	-	-	-	-	-	-	-	-	-	-	-	-	-	-	-			
桑 折 町	-	-	-	-	-	-	-	-	-	-	-	-	-	-	-	-	-	-	-	-	-	-	-	-	-	-	-			
国 見 町	-	-	-	-	-	-	-	-	-	-	-	-	-	-	-	-	-	-	-	-	-	-	-	-	-	-	-			
川 俣 町	-	-	-	-	-	-	-	-	-	-	-	-	-	-	-	-	-	-	-	-	-	-	-	-	-	-	-			
大 玉 村	-	-	-	-	-	-	-	-	-	-	-	-	-	-	-	-	-	-	-	-	-	-	-	-	-	-	-			
鏡 石 町	-	-	-	-	-	-	-	-	-	-	-	-	-	-	-	-	-	-	-	-	-	-	-	-	-	-	-			
天 栄 村	-	-	-	-	-	-	-	-	-	-	-	-	-	-	-	-	-	-	-	-	-	-	-	-	-	-	-			
下 郷 町	-	-	-	-	-	-	-	-	-	-	-	-	-	-	-	-	-	-	-	-	-	-	-	-	-	-	-			
檜 枝 岐 村	-	-	-	-	-	-	-	-	-	-	-	-	-	-	-	-	-	-	-	-	-	-	-	-	-	-	-			
只 見 町	-	-	-	-	-	-	-	-	-	-	-	-	-	-	-	-	-	-	-	-	-	-	-	-	-	-	-			
南 会 津 町	-	-	-	-	-	-	-	-	-	-	-	-	-	-	-	-	-	-	-	-	-	-	-	-	-	-	-			
北 塩 原 村	-	-	-	-	-	-	-	-	-	-	-	-	-	-	-	-	-	-	-	-	-	-	-	-	-	-	-			
西 会 津 町	-	-	-	-	-	-	-	-	-	-	-	-	-	-	-	-	-	-	-	-	-	-	-	-	-	-	-			
磐 梯 町	-	-	-	-	-	-	-	-	-	-	-	-	-	-	-	-	-	-	-	-	-	-	-	-	-	-	-			
猪 苗 代 町	-	-	-	-	-	-	-	-	-	-	-	-	-	-	-	-	-	-	-	-	-	-	-	-	-	-	-			
会津坂下町	-	-	-	-	-	-	-	-	-	-	-	-	-	-	-	-	-	-	-	-	-	-	-	-	-	-	-			
湯 川 村	-	-	-	-	-	-	-	-	-	-	-	-	-	-	-	-	-	-	-	-	-	-	-	-	-	-	-			
柳 津 町	-	-	-	-	-	-	-	-	-	-	-	-	-	-	-	-	-	-	-	-	-	-	-	-	-	-	-			
三 島 町	-	-	-	-	-	-	-	-	-	-	-	-	-	-	-	-	-	-	-	-	-	-	-	-	-	-	-			
金 山 町	-	-	-	-	-	-	-	-	-	-	-	-	-	-	-	-	-	-	-	-	-	-	-	-	-	-	-			
昭 和 村	-	-	-	-	-	-	-	-	-	-	-	-	-	-	-	-	-	-	-	-	-	-	-	-	-	-	-			
会津美里町	46	22	24	45	22	23	-	-	-	-	-	-	-	-	-	-	-	-	-	-	-	-	-	-	1	-	1			
西 郷 村	-	-	-	-	-	-	-	-	-	-	-	-	-	-	-	-	-	-	-	-	-	-	-	-	-	-	-			
泉 崎 村	-	-	-	-	-	-	-	-	-	-	-	-	-	-	-	-	-	-	-	-	-	-	-	-	-	-	-			
中 島 村	-	-	-	-	-	-	-	-	-	-	-	-	-	-	-	-	-	-	-	-	-	-	-	-	-	-	-			
矢 吹 町	-	-	-	-	-	-	-	-	-	-	-	-	-	-	-	-	-	-	-	-	-	-	-	-	-	-	-			
棚 倉 町	-	-	-	-	-	-	-	-	-	-	-	-	-	-	-	-	-	-	-	-	-	-	-	-	-	-	-			
矢 祭 町	-	-	-	-	-	-	-	-	-	-	-	-	-	-	-	-	-	-	-	-	-	-	-	-	-	-	-			
塙 町	-	-	-	-	-	-	-	-	-	-	-	-	-	-	-	-	-	-	-	-	-	-	-	-	-	-	-			
蛟 川 村	-	-	-	-	-	-	-	-	-	-	-	-	-	-	-	-	-	-	-	-	-	-	-	-	-	-	-			
石 川 町	-	-	-	-	-	-	-	-	-	-	-	-	-	-	-	-	-	-	-	-	-	-	-	-	-	-	-			
玉 川 村	-	-	-	-	-	-	-	-	-	-	-	-	-	-	-	-	-	-	-	-	-	-	-	-	-	-	-			
平 田 村	-	-	-	-	-	-	-	-	-	-	-	-	-	-	-	-	-	-	-	-	-	-	-	-	-	-	-			
浅 川 町	-	-	-	-	-	-	-	-	-	-	-	-	-	-	-	-	-	-	-	-	-	-	-	-	-	-	-			
古 殿 町	-	-	-	-	-	-	-	-	-	-	-	-	-	-	-	-	-	-	-	-	-	-	-	-	-	-	-			
三 春 町	-	-	-	-	-	-	-	-	-	-	-	-	-	-	-	-	-	-	-	-	-	-	-	-	-	-	-			
小 野 町	-	-	-	-	-	-	-	-	-	-	-	-	-	-	-	-	-	-	-	-	-	-	-	-	-	-	-			
小 広 野 町	-	-	-	-	-	-	-	-	-	-	-	-	-	-	-	-	-	-	-	-	-	-	-	-	-	-	-			
楡 葉 町	-	-	-	-	-	-	-	-	-	-	-	-	-	-	-	-	-	-	-	-	-	-	-	-	-	-	-			
富 岡 町	-	-	-	-	-	-	-	-	-	-	-	-	-	-	-	-	-	-	-	-	-	-	-	-	-	-	-			
川 内 村	6	4	2	6	4	2	-	-	-	-	-	-	-	-	-	-	-	-	-	-	-	-	-	-	-	-	-			
大 熊 町	2	-	2	2	-	2	-	-	-	-	-	-	-	-	-	-	-	-	-	-	-	-	-	-	-	-	-			
双 葉 町	-	-	-	-	-	-	-	-	-	-	-	-	-	-	-	-	-	-	-	-	-	-	-	-	-	-	-			
浪 江 町	-	-	-	-	-	-	-	-	-	-	-	-	-	-	-	-	-	-	-	-	-	-	-	-	-	-	-			
葛 尾 村	-	-	-	-	-	-	-	-	-	-	-	-	-	-	-	-	-	-	-	-	-	-	-	-	-	-	-			
新 地 町	-	-	-	-	-	-	-	-	-	-	-	-	-	-	-	-	-	-	-	-	-	-	-	-	-	-	-			
飯 館 村	9	2	7	8	2	6	-	-	-	-	-	-	-	-	-	-	-	-	-	-	-	-	-	-	1	-	1			

(3) 高等学校

第68表 状況別卒業者数

区分		令和5年 3月	令和6年3月			国立			
			計	男	女	計	男	女	
卒業者総数 (A+B+C+D+E+F+G)		14,494	13,861	7,220	6,641	-	-	-	
A 大学等進学者 (就職して進学した者を含む)	計	7,265	7,068	3,547	3,521	-	-	-	
	大学(学部)	6,431	6,355	3,477	2,878	-	-	-	
	短期大学(本科)	744	636	43	593	-	-	-	
	その他	90	77	27	50	-	-	-	
B 専修学校(専門課程)進学者 (就職して進学した者を含む)		2,555	2,322	980	1,342	-	-	-	
C 専修学校(一般課程)等入学者 (就職して入学したものを含む)	計	419	469	216	253	-	-	-	
	専修学校	351	407	177	230	-	-	-	
	各種学校	68	62	39	23	-	-	-	
D 公共職業能力開発施設等入学者		95	73	67	6	-	-	-	
E 就職者等 (上記A・B・C・Dを除く)	計	3,726	3,515	2,164	1,351	-	-	-	
	ア 自営業主等	26	27	18	9	-	-	-	
	イ 無期雇用労働者	3,693	3,480	2,141	1,339	-	-	-	
	ウ 有期雇用労働者	4	3	3	-	-	-	-	
	エ 臨時労働者	3	5	2	3	-	-	-	
F 上記以外の者		434	412	244	168	-	-	-	
G 不詳・死亡		-	2	2	-	-	-	-	
再掲	H 上記A・B・C・Dのうち 就職している者	計	9	-	-	-	-	-	
		自営業主等	7	-	-	-	-	-	
		無期雇用労働者 雇用契約期間が一年以上、 かつフルタイム勤務相当の者	2	-	-	-	-	-	
	I 有期雇用労働者のうち雇用期間が一年以上、 かつフルタイム勤務相当の者	3	1	1	-	-	-		
	卒業者総数のうち大学学部、短期大学本科への入学志願者		7,389	7,191	3,659	3,532	-	-	-
	就職者のうち県内就職者		3,115	2,903	1,760	1,143	-	-	-
過年度卒業者のうち大学学部、短期大学本科への入学志願者		260	237	170	67	-	-	-	

区分		公立			私立			
		計	男	女	計	男	女	
卒業者総数 (A+B+C+D+E+F+G)		10,592	5,560	5,032	3,269	1,660	1,609	
A 大学等進学者 (就職して進学した者を含む)	計	5,170	2,587	2,583	1,898	960	938	
	大学(学部)	4,718	2,540	2,178	1,637	937	700	
	短期大学(本科)	429	30	399	207	13	194	
	その他	23	17	6	54	10	44	
B 専修学校(専門課程)進学者 (就職して進学した者を含む)		1,631	660	971	691	320	371	
C 専修学校(一般課程)等入学者 (就職して入学したものを含む)	計	442	206	236	27	10	17	
	専修学校	389	172	217	18	5	13	
	各種学校	53	34	19	9	5	4	
D 公共職業能力開発施設等入学者		59	53	6	14	14	-	
E 就職者等 (上記A・B・C・Dを除く)	計	2,968	1,853	1,115	547	311	236	
	ア 自営業主等	18	12	6	9	6	3	
	イ 無期雇用労働者	2,946	1,837	1,109	534	304	230	
	ウ 有期雇用労働者	2	2	-	1	1	-	
	エ 臨時労働者	2	2	-	3	-	3	
F 上記以外の者		320	199	121	92	45	47	
G 不詳・死亡		2	2	-	-	-	-	
再掲	H 上記A・B・C・Dのうち 就職している者	計	-	-	-	-	-	-
		自営業主等	-	-	-	-	-	-
		無期雇用労働者 雇用契約期間が一年以上、 かつフルタイム勤務相当の者	-	-	-	-	-	-
	I 有期雇用労働者のうち雇用期間が一年以上、 かつフルタイム勤務相当の者	1	1	-	-	-	-	
	卒業者総数のうち大学学部、短期大学本科への入学志願者		5,315	2,691	2,624	1,876	968	908
	就職者のうち県内就職者		2,445	1,495	950	458	265	193
過年度卒業者のうち大学学部、短期大学本科への入学志願者		205	152	53	32	18	14	

第69表 市町村別状況別卒業生数（公立・私立）

区 分	卒業生総数			A 大学等進学者			B 専修学校 (専門課程) 進学者			C 専修学校 (一般課程) 等入学者			D 公共職業 能力開発施設 等入学者			E 就職者等												F 左記以外 の者		
																ア 自営業主等			イ 無期雇用 労働者						ウ 有期雇用 労働者					
	計	男	女	計	男	女	計	男	女	計	男	女	計	男	女	計	男	女	計	男	女	計	男	女	計	男	女			
令和5年3月	14,494	7,418	7,076	7,265	3,523	3,742	2,555	1,060	1,495	419	213	206	95	85	10	26	20	6	3,693	2,283	1,410	4	2	2	3	1	2	434	231	203
令和6年3月	13,861	7,220	6,641	7,068	3,547	3,521	2,322	980	1,342	469	216	253	73	67	6	27	18	9	3,480	2,141	1,339	3	3	-	5	2	3	412	244	168
公 立	10,592	5,560	5,032	5,170	2,587	2,583	1,631	660	971	442	206	236	59	53	6	18	12	6	2,946	1,837	1,109	2	2	-	2	2	-	320	199	121
私 立	3,269	1,660	1,609	1,898	960	938	691	320	371	27	10	17	14	14	-	9	6	3	534	304	230	1	1	-	3	-	3	92	45	47
福 島 市	2,710	1,349	1,361	1,600	746	854	431	174	257	44	41	3	9	8	1	8	7	1	533	320	213	1	1	-	1	-	1	83	52	31
会津若松市	1,284	663	621	792	376	416	164	65	99	19	5	14	17	15	2	3	1	2	235	165	70	-	-	-	2	1	1	52	35	17
郡 山 市	3,214	1,652	1,562	1,919	977	942	532	262	270	92	35	57	3	3	-	4	-	4	536	308	228	1	1	-	1	-	1	126	66	60
いわき市	2,314	1,193	1,121	1,103	543	560	347	116	231	84	33	51	8	8	-	4	3	1	680	439	241	-	-	-	-	-	-	87	50	37
白 河 市	598	317	281	349	162	187	64	26	38	3	3	-	-	-	-	1	1	-	166	115	51	1	1	-	1	1	-	13	8	5
須賀川市	586	285	301	251	125	126	169	63	106	-	-	-	7	7	-	-	-	-	148	81	67	-	-	-	-	-	-	11	9	2
喜多方市	270	149	121	80	42	38	65	23	42	-	-	-	6	6	-	-	-	-	110	72	38	-	-	-	-	-	-	9	6	3
相 馬 市	354	162	192	188	103	85	94	26	68	11	5	6	6	6	-	-	-	-	54	22	32	-	-	-	-	-	-	1	-	1
二本松市	249	155	94	77	42	35	16	12	4	51	24	27	4	4	-	1	1	-	97	70	27	-	-	-	-	-	-	3	2	1
田 村 市	98	59	39	15	5	10	20	9	11	-	-	-	1	1	-	-	-	-	58	42	16	-	-	-	-	-	-	4	2	2
南相馬市	364	220	144	167	90	77	86	42	44	-	-	-	4	4	-	2	2	-	103	82	21	-	-	-	-	-	-	2	-	2
伊 達 市	280	198	82	92	69	23	72	51	21	-	-	-	1	1	-	-	-	-	109	73	36	-	-	-	-	-	-	6	4	2
本 宮 市	91	27	64	11	4	7	30	8	22	-	-	-	1	1	-	-	-	-	49	14	35	-	-	-	-	-	-	-	-	-
桑 折 町	-	-	-	-	-	-	-	-	-	-	-	-	-	-	-	-	-	-	-	-	-	-	-	-	-	-	-	-	-	-
国 見 町	-	-	-	-	-	-	-	-	-	-	-	-	-	-	-	-	-	-	-	-	-	-	-	-	-	-	-	-	-	-
川 俣 町	11	7	4	1	1	-	1	-	1	-	-	-	-	-	-	-	-	-	9	6	3	-	-	-	-	-	-	-	-	-
大 玉 村	-	-	-	-	-	-	-	-	-	-	-	-	-	-	-	-	-	-	-	-	-	-	-	-	-	-	-	-	-	-
鏡 石 町	209	118	91	20	11	9	-	-	-	42	26	16	-	-	-	3	2	1	144	79	65	-	-	-	-	-	-	-	-	-
天 栄 村	-	-	-	-	-	-	-	-	-	-	-	-	-	-	-	-	-	-	-	-	-	-	-	-	-	-	-	-	-	-
下 郷 町	-	-	-	-	-	-	-	-	-	-	-	-	-	-	-	-	-	-	-	-	-	-	-	-	-	-	-	-	-	-
檜 枝 岐 村	-	-	-	-	-	-	-	-	-	-	-	-	-	-	-	-	-	-	-	-	-	-	-	-	-	-	-	-	-	-
只 見 町	29	16	13	11	7	4	13	5	8	-	-	-	-	-	-	-	-	-	4	3	1	-	-	-	-	-	-	1	1	-
南会津町	54	27	27	22	11	11	14	4	10	-	-	-	-	-	-	1	1	-	17	11	6	-	-	-	-	-	-	-	-	-
北塩原村	-	-	-	-	-	-	-	-	-	-	-	-	-	-	-	-	-	-	-	-	-	-	-	-	-	-	-	-	-	-
西会津町	14	6	8	3	2	1	1	-	1	-	-	-	-	-	-	-	-	-	10	4	6	-	-	-	-	-	-	-	-	-
磐 梯 町	-	-	-	-	-	-	-	-	-	-	-	-	-	-	-	-	-	-	-	-	-	-	-	-	-	-	-	-	-	-
猪苗代町	17	9	8	1	1	-	-	-	-	6	4	2	1	-	1	-	-	-	9	4	5	-	-	-	-	-	-	-	-	-
会津坂下町	100	55	45	9	5	4	27	11	16	-	-	-	-	-	-	-	-	-	62	37	25	-	-	-	-	-	-	2	2	-
湯 川 村	-	-	-	-	-	-	-	-	-	-	-	-	-	-	-	-	-	-	-	-	-	-	-	-	-	-	-	-	-	-
柳 津 町	-	-	-	-	-	-	-	-	-	-	-	-	-	-	-	-	-	-	-	-	-	-	-	-	-	-	-	-	-	-
三 島 町	-	-	-	-	-	-	-	-	-	-	-	-	-	-	-	-	-	-	-	-	-	-	-	-	-	-	-	-	-	-
金 山 町	16	9	7	7	3	4	5	2	3	-	-	-	-	-	-	-	-	-	4	4	-	-	-	-	-	-	-	-	-	-
昭 和 村	-	-	-	-	-	-	-	-	-	-	-	-	-	-	-	-	-	-	-	-	-	-	-	-	-	-	-	-	-	-
会津美里町	94	45	49	17	3	14	-	-	-	24	10	14	2	1	1	-	-	-	51	31	20	-	-	-	-	-	-	-	-	-
西 郷 村	-	-	-	-	-	-	-	-	-	-	-	-	-	-	-	-	-	-	-	-	-	-	-	-	-	-	-	-	-	-
泉 崎 村	-	-	-	-	-	-	-	-	-	-	-	-	-	-	-	-	-	-	-	-	-	-	-	-	-	-	-	-	-	-
中 島 村	-	-	-	-	-	-	-	-	-	-	-	-	-	-	-	-	-	-	-	-	-	-	-	-	-	-	-	-	-	-
矢 吹 町	191	65	126	32	10	22	-	-	-	90	28	62	-	-	-	-	-	-	68	27	41	-	-	-	-	-	-	1	-	1
棚 倉 町	120	67	53	21	13	8	24	11	13	-	-	-	2	2	-	-	-	-	72	40	32	-	-	-	-	-	-	1	1	-
矢 祭 町	-	-	-	-	-	-	-	-	-	-	-	-	-	-	-	-	-	-	-	-	-	-	-	-	-	-	-	-	-	-
塙 川 町	-	-	-	-	-	-	-	-	-	-	-	-	-	-	-	-	-	-	-	-	-	-	-	-	-	-	-	-	-	-
石 川 町	307	195	112	165	114	51	66	30	36	3	2	1	1	-	1	-	-	-	66	46	20	-	-	-	-	-	-	5	2	3
玉 川 村	-	-	-	-	-	-	-	-	-	-	-	-	-	-	-	-	-	-	-	-	-	-	-	-	-	-	-	-	-	-
平 田 村	-	-	-	-	-	-	-	-	-	-	-	-	-	-	-	-	-	-	-	-	-	-	-	-	-	-	-	-	-	-
浅 川 町	-	-	-	-	-	-	-	-	-	-	-	-	-	-	-	-	-	-	-	-	-	-	-	-	-	-	-	-	-	-
古 殿 町	-	-	-	-	-	-	-	-	-	-	-	-	-	-	-	-	-	-	-	-	-	-	-	-	-	-	-	-	-	-
三 春 町	138	87	51	45	38	7	46	24	22	-	-	-	-	-	-	-	-	-	47	25	22	-	-	-	-	-	-	-	-	-
小 野 町	35	24	11	3	1	2	10	7	3	-	-	-	-	-	-	-	-	-	20	14	6	-	-	-	-	-	-	2	2	-
広 野 町	114	61	53	67	43	24	25	9	16	-	-	-	-	-	-	-	-	-	19	7	12	-	-	-	-	-	-	3	2	1
檜 葉 町	-	-	-	-	-	-	-	-	-	-	-	-	-	-	-	-	-	-	-	-	-	-	-	-	-	-	-	-	-	-
富 岡 町	-	-	-	-	-	-	-	-	-	-	-	-	-	-	-	-	-	-	-	-	-	-	-	-	-	-	-	-	-	-
川 内 村	-	-	-	-	-	-	-	-	-	-	-	-	-	-	-	-	-	-	-	-	-	-	-	-	-	-	-	-	-	-
大 熊 町	-	-	-	-	-	-	-	-	-	-	-	-	-	-	-	-	-	-	-	-	-	-	-	-	-	-	-	-	-	-
双 葉 町	-	-	-	-	-	-	-	-	-	-	-	-	-	-	-	-	-	-	-	-	-	-	-	-	-	-	-	-	-	-
浪 江 町	-	-	-	-	-	-	-	-	-	-	-	-	-	-	-	-	-	-	-	-	-	-	-	-	-	-	-	-	-	-
葛 尾 村	-	-	-	-	-	-	-	-	-	-	-	-	-	-																

第69表 市町村別状況別卒業生数（公立・私立）

区分	再掲																		進学率(%)			卒業者に占める就職者の割合(%)
	H A・B・C・Dのうち就職している者												I ウのうち雇用契約期間が一年以上、かつフルタイム勤務相当の者	総数のうち大学等入学志願者	就職者総数 (I+I+H+I)	就職者総数のうち県内就職者						
	G 不詳・死亡			計			自営業主等無期雇用労働者			雇用契約期間が一年以上、かつフルタイム勤務相当の者							計	男	女			
	計	男	女	計	男	女	計	男	女	計	男	女										
令和5年3月	-	-	-	9	3	6	7	3	4	2	-	2	3	7,389	3,731	3,115	50.1	47.5	52.9	25.7		
令和6年3月	2	2	-	-	-	-	-	-	-	-	-	-	1	7,191	3,508	2,903	51.0	49.1	53.0	25.3		
公立	2	2	-	-	-	-	-	-	-	-	-	-	1	5,315	2,965	2,445	48.8	46.5	51.3	28.0		
私立	-	-	-	-	-	-	-	-	-	-	-	-	-	1,876	543	458	58.1	57.8	58.3	16.6		
福島市	-	-	-	-	-	-	-	-	-	-	-	-	-	1,623	541	453	59.0	55.3	62.7	20.0		
会津若松市	-	-	-	-	-	-	-	-	-	-	-	-	-	809	238	151	61.7	56.7	67.0	18.5		
郡山市	-	-	-	-	-	-	-	-	-	-	-	-	-	1,936	540	456	59.7	59.1	60.3	16.8		
いわき市	1	1	-	-	-	-	-	-	-	-	-	-	-	1,146	684	539	47.7	45.5	50.0	29.6		
白河市	-	-	-	-	-	-	-	-	-	-	-	-	1	358	168	139	58.4	51.1	66.5	28.1		
須賀川市	-	-	-	-	-	-	-	-	-	-	-	-	-	260	148	137	42.8	43.9	41.9	25.3		
喜多方市	-	-	-	-	-	-	-	-	-	-	-	-	-	80	110	68	29.6	28.2	31.4	40.7		
相馬市	-	-	-	-	-	-	-	-	-	-	-	-	-	189	54	42	53.1	63.6	44.3	15.3		
二本松市	-	-	-	-	-	-	-	-	-	-	-	-	-	77	98	90	30.9	27.1	37.2	39.4		
田村市	-	-	-	-	-	-	-	-	-	-	-	-	-	15	58	56	15.3	8.5	25.6	59.2		
南相馬市	-	-	-	-	-	-	-	-	-	-	-	-	-	167	105	94	45.9	40.9	53.5	28.8		
伊達市	-	-	-	-	-	-	-	-	-	-	-	-	-	92	109	101	32.9	34.8	28.0	38.9		
本宮市	-	-	-	-	-	-	-	-	-	-	-	-	-	11	49	47	12.1	14.8	10.9	53.8		
桑折町	-	-	-	-	-	-	-	-	-	-	-	-	-	-	-	-	-	-	-	-		
国見町	-	-	-	-	-	-	-	-	-	-	-	-	-	-	-	-	-	-	-	-		
川俣町	-	-	-	-	-	-	-	-	-	-	-	-	-	1	9	9	9.1	14.3	-	81.8		
大玉村	-	-	-	-	-	-	-	-	-	-	-	-	-	-	-	-	-	-	-	-		
鏡石町	-	-	-	-	-	-	-	-	-	-	-	-	-	20	147	134	9.6	9.3	9.9	70.3		
天栄村	-	-	-	-	-	-	-	-	-	-	-	-	-	-	-	-	-	-	-	-		
下郷町	-	-	-	-	-	-	-	-	-	-	-	-	-	-	-	-	-	-	-	-		
檜枝岐村	-	-	-	-	-	-	-	-	-	-	-	-	-	-	-	-	-	-	-	-		
只見町	-	-	-	-	-	-	-	-	-	-	-	-	-	11	4	3	37.9	43.8	30.8	13.8		
南会津町	-	-	-	-	-	-	-	-	-	-	-	-	-	23	18	11	40.7	40.7	40.7	33.3		
北塩原村	-	-	-	-	-	-	-	-	-	-	-	-	-	-	-	-	-	-	-	-		
西会津町	-	-	-	-	-	-	-	-	-	-	-	-	-	3	10	10	21.4	33.3	12.5	71.4		
磐梯町	-	-	-	-	-	-	-	-	-	-	-	-	-	-	-	-	-	-	-	-		
猪苗代町	-	-	-	-	-	-	-	-	-	-	-	-	-	1	9	8	5.9	11.1	-	52.9		
会津坂下町	-	-	-	-	-	-	-	-	-	-	-	-	-	9	62	55	9.0	9.1	8.9	62.0		
湯川村	-	-	-	-	-	-	-	-	-	-	-	-	-	-	-	-	-	-	-	-		
柳津町	-	-	-	-	-	-	-	-	-	-	-	-	-	-	-	-	-	-	-	-		
三島町	-	-	-	-	-	-	-	-	-	-	-	-	-	-	-	-	-	-	-	-		
金山町	-	-	-	-	-	-	-	-	-	-	-	-	-	7	4	3	43.8	33.3	57.1	25.0		
昭和村	-	-	-	-	-	-	-	-	-	-	-	-	-	-	-	-	-	-	-	-		
会津美里町	-	-	-	-	-	-	-	-	-	-	-	-	-	16	51	39	18.1	6.7	28.6	54.3		
西郷村	-	-	-	-	-	-	-	-	-	-	-	-	-	-	-	-	-	-	-	-		
泉崎村	-	-	-	-	-	-	-	-	-	-	-	-	-	-	-	-	-	-	-	-		
中島村	-	-	-	-	-	-	-	-	-	-	-	-	-	-	-	-	-	-	-	-		
矢吹町	-	-	-	-	-	-	-	-	-	-	-	-	-	32	68	64	16.8	15.4	17.5	35.6		
棚倉町	-	-	-	-	-	-	-	-	-	-	-	-	-	21	72	69	17.5	19.4	15.1	60.0		
矢祭町	-	-	-	-	-	-	-	-	-	-	-	-	-	-	-	-	-	-	-	-		
塙町	-	-	-	-	-	-	-	-	-	-	-	-	-	-	-	-	-	-	-	-		
鮫川村	-	-	-	-	-	-	-	-	-	-	-	-	-	-	-	-	-	-	-	-		
石川町	1	1	-	-	-	-	-	-	-	-	-	-	-	169	66	56	53.7	58.5	45.5	21.5		
玉川村	-	-	-	-	-	-	-	-	-	-	-	-	-	-	-	-	-	-	-	-		
平田村	-	-	-	-	-	-	-	-	-	-	-	-	-	-	-	-	-	-	-	-		
浅川町	-	-	-	-	-	-	-	-	-	-	-	-	-	-	-	-	-	-	-	-		
古殿町	-	-	-	-	-	-	-	-	-	-	-	-	-	-	-	-	-	-	-	-		
三春町	-	-	-	-	-	-	-	-	-	-	-	-	-	45	47	43	32.6	43.7	13.7	34.1		
小野町	-	-	-	-	-	-	-	-	-	-	-	-	-	3	20	19	8.6	4.2	18.2	57.1		
広野町	-	-	-	-	-	-	-	-	-	-	-	-	-	67	19	7	58.8	70.5	45.3	16.7		
楡葉町	-	-	-	-	-	-	-	-	-	-	-	-	-	-	-	-	-	-	-	-		
富岡町	-	-	-	-	-	-	-	-	-	-	-	-	-	-	-	-	-	-	-	-		
川内村	-	-	-	-	-	-	-	-	-	-	-	-	-	-	-	-	-	-	-	-		
大熊町	-	-	-	-	-	-	-	-	-	-	-	-	-	-	-	-	-	-	-	-		
双葉町	-	-	-	-	-	-	-	-	-	-	-	-	-	-	-	-	-	-	-	-		
浪江町	-	-	-	-	-	-	-	-	-	-	-	-	-	-	-	-	-	-	-	-		
葛尾村	-	-	-	-	-	-	-	-	-	-	-	-	-	-	-	-	-	-	-	-		
新地町	-	-	-	-	-	-	-	-	-	-	-	-	-	-	-	-	-	-	-	-		
飯館村	-	-	-	-	-	-	-	-	-	-	-	-	-	-	-	-	-	-	-	-		

注1 進学率：卒業者のうち、高等学校等へ進学したもの（就職進学者を含む。）の占める比率。
 2 卒業者に占める就職者の割合：卒業者のうち、「I 無期雇用労働者」、「H A・B・C・Dのうち就職している者」、「I ウのうち雇用契約期間が一年以上、かつフルタイム勤務相当の者」の占める比率。 計算式：（ア+イ+H+I）÷卒業生総数

第70表 学科別職業別就職者数（公立・私立）（全日制・定時制）

区分	令和6年3月			普通		農業		工業		商業		
	計	男	女	男	女	男	女	男	女	男	女	
計	3,508	2,160	1,348	586	467	256	222	953	91	201	358	
専門的・技術的職業従事者	334	270	64	13	9	18	5	218	13	16	17	
事務従事者	353	79	274	25	65	4	15	13	7	29	152	
販売従事者	267	108	159	37	57	11	23	19	4	23	49	
サービス職業従事者	413	139	274	79	138	17	47	18	6	10	40	
保安職業従事者	143	120	23	62	14	6	1	25	-	17	6	
農林漁業従事者	27	15	12	1	2	12	8	1	-	1	1	
農林業従事者												
漁業従事者	7	6	1	-	-	1	-	-	-	-	-	
生産工程従事者	1,568	1,090	478	285	166	137	116	494	48	88	70	
輸送・機械運転従事者	58	46	12	8	-	4	1	24	1	1	8	
建設・採掘従事者	234	214	20	53	3	38	1	109	8	9	8	
運搬・清掃等従事者	64	47	17	19	7	7	4	12	1	7	5	
上記以外のもの	40	26	14	4	6	1	1	20	3	-	2	
生産工程従事者(再掲)	計	1,568	1,090	478	285	166	137	116	494	48	88	70
製造・加工従事者		1,140	768	372	230	142	116	94	284	21	63	46
機械組立従事者		289	224	65	33	15	8	13	151	19	21	15
整備修理従事者		65	60	5	16	-	3	-	39	-	2	5
検査従事者		52	21	31	6	7	2	7	11	7	2	4
その他		22	17	5	-	2	8	2	9	1	-	-
計のうち職業安定所又は学校を通じて就職した者(再掲)		2,101	1,328	773	322	265	146	119	674	69	117	176
自家・自営業に就いた者(再掲)		16	8	8	1	5	2	1	5	2	-	-

区分	水産		家庭		看護		その他		総合学科		
	男	女	男	女	男	女	男	女	男	女	
計	48	12	2	37	-	-	11	29	103	132	
専門的・技術的職業従事者	-	-	2	9	-	-	1	-	2	11	
事務従事者	-	1	-	2	-	-	1	9	7	23	
販売従事者	5	3	-	6	-	-	-	4	13	13	
サービス職業従事者	7	1	-	10	-	-	-	9	8	23	
保安職業従事者	-	-	-	-	-	-	2	1	8	1	
農林漁業従事者	-	-	-	-	-	-	-	-	-	1	
農林業従事者											
漁業従事者	5	-	-	-	-	-	-	-	-	1	
生産工程従事者	23	6	-	10	-	-	7	6	56	56	
輸送・機械運転従事者	4	1	-	-	-	-	-	-	5	1	
建設・採掘従事者	4	-	-	-	-	-	-	-	1	-	
運搬・清掃等従事者	-	-	-	-	-	-	-	-	2	-	
上記以外のもの	-	-	-	-	-	-	-	-	1	2	
生産工程従事者(再掲)	計	23	6	-	10	-	-	7	6	56	56
製造・加工従事者		19	6	-	10	-	-	4	4	52	49
機械組立従事者		4	-	-	-	-	3	-	4	3	
整備修理従事者		-	-	-	-	-	-	-	-	-	
検査従事者		-	-	-	-	-	-	2	-	4	
その他		-	-	-	-	-	-	-	-	-	
計のうち職業安定所又は学校を通じて就職した者(再掲)		-	-	22	-	-	6	26	63	96	
自家・自営業に就いた者(再掲)		-	-	-	-	-	-	-	-	-	

第71表 学科別産業別就職者数（公立・私立）（全日制・定時制）

区分	令和6年3月			普通		農業		工業		商業	
	計	男	女	男	女	男	女	男	女	男	女
計	3,508	2,160	1,348	586	467	256	222	953	91	201	358
農業、林業	17	7	10	1	3	5	6	-	-	1	-
漁業	6	6	-	-	-	1	-	-	-	-	-
鉱業、採石業、砂利採取業	4	4	-	4	-	-	-	-	-	-	-
建設業	325	277	48	49	6	46	3	168	14	9	23
製造業	1,710	1,141	569	270	179	136	122	553	52	97	133
電気・ガス・熱供給・水道業	84	72	12	9	1	-	2	59	3	3	3
情報通信業	34	25	9	4	2	-	-	14	1	6	4
運輸業、郵便業	110	63	47	26	14	10	5	11	1	6	20
卸売業、小売業	335	150	185	55	57	13	25	39	6	23	66
金融業、保険業	48	13	35	4	12	-	-	3	-	6	18
不動産業、物品賃貸業	14	7	7	2	2	-	-	1	-	3	4
学術研究、専門・技術サービス業	46	35	11	4	1	4	2	23	3	4	5
宿泊業、飲食サービス業	161	63	98	29	38	11	23	7	4	4	14
生活関連サービス業、娯楽業	129	38	91	17	40	3	17	10	2	5	11
教育、学習支援業	8	1	7	-	-	-	1	1	-	-	4
医療、福祉	151	31	120	19	61	5	9	2	1	3	25
複合サービス業	48	23	25	9	6	6	2	3	-	3	14
サービス業（他に分類されないもの）	76	57	19	17	8	8	2	23	2	5	5
公務（他に分類されるものを除く）	189	139	50	66	35	7	1	30	2	23	9
上記以外のもの	13	8	5	1	2	1	2	6	-	-	-

区分	水産		家庭		看護		その他		総合学科	
	男	女	男	女	男	女	男	女	男	女
計	48	12	2	37	-	-	11	29	103	132
農業、林業	-	-	-	-	-	-	-	-	-	1
漁業	5	-	-	-	-	-	-	-	-	-
鉱業、採石業、砂利採取業	-	-	-	-	-	-	-	-	-	-
建設業	4	-	-	-	-	-	-	-	1	2
製造業	23	6	-	10	-	-	7	7	55	60
電気・ガス・熱供給・水道業	-	-	-	-	-	-	-	2	1	1
情報通信業	-	-	-	-	-	-	-	-	1	2
運輸業、郵便業	4	1	-	-	-	-	-	3	6	3
卸売業、小売業	5	4	1	8	-	-	-	2	14	17
金融業、保険業	-	-	-	-	-	-	-	-	-	5
不動産業、物品賃貸業	-	-	-	-	-	-	-	-	1	1
学術研究、専門・技術サービス業	-	-	-	-	-	-	-	-	-	-
宿泊業、飲食サービス業	4	-	1	8	-	-	-	4	7	7
生活関連サービス業、娯楽業	-	-	-	1	-	-	-	4	3	16
教育、学習支援業	-	-	-	-	-	-	-	2	-	-
医療、福祉	-	-	-	8	-	-	-	3	2	13
複合サービス業	-	-	-	2	-	-	-	-	2	1
サービス業（他に分類されないもの）	3	1	-	-	-	-	1	1	-	-
公務（他に分類されるものを除く）	-	-	-	-	-	-	3	1	10	2
上記以外のもの	-	-	-	-	-	-	-	-	-	1

第72表 就職先の都道府県別就職者数

都道府県名	就職者数		
	計	男	女
計	605	400	205
北海道	3	3	—
青森県	1	1	—
岩手県	—	—	—
宮城県	118	81	37
秋田県	2	—	2
山形県	—	—	—
福島県	—	—	—
茨城県	43	28	15
栃木県	41	19	22
群馬県	7	7	—
埼玉県	54	30	24
千葉県	31	23	8
東京都	193	125	68
神奈川県	62	47	15
新潟県	6	3	3
富山県	—	—	—
石川県	—	—	—
福井県	—	—	—
山梨県	—	—	—
長野県	1	1	—
岐阜県	—	—	—
静岡県	—	—	—
愛知県	15	15	—
三重県	2	2	—
滋賀県	—	—	—
京都府	3	1	2
大阪府	10	7	3
兵庫県	2	—	2
奈良県	—	—	—
和歌山県	1	1	—
鳥取県	2	2	—
島根県	—	—	—
岡山県	—	—	—
広島県	—	—	—
山口県	—	—	—
徳島県	—	—	—
香川県	1	1	—
愛媛県	—	—	—
高知県	—	—	—
福岡県	1	—	1
佐賀県	—	—	—
長崎県	—	—	—
熊本県	—	—	—
大分県	—	—	—
宮崎県	—	—	—
鹿児島県	—	—	—
沖縄県	—	—	—
その他	6	3	3

<付 表>

付表1 園数・学校数の推移

(単位：園又は学校)

年 度	幼稚園	幼保連携型 認定こども園	小学校	中学校	義務教育 学 校	高等学校	盲学校	聾学校	養 護 学 校	特別支 援学 校	専 修 学 校	各 種 学 校	計
昭和46年度	274	-	737	297	-	123	4	4	5	-	-	130	1,574
昭和47年度	291	-	725	281	-	122	4	4	5	-	-	130	1,562
昭和48年度	305	-	716	274	-	118	4	4	7	-	-	131	1,559
昭和49年度	308	-	708	272	-	118	4	4	7	-	-	130	1,551
昭和50年度	327	-	704	268	-	118	4	4	7	-	-	132	1,564
昭和51年度	337	-	696	267	-	114	4	4	7	-	48	80	1,557
昭和52年度	357	-	681	259	-	113	4	4	9	-	52	75	1,554
昭和53年度	367	-	672	256	-	112	1	4	14	-	53	75	1,554
昭和54年度	373	-	666	258	-	111	1	4	16	-	54	73	1,556
昭和55年度	389	-	653	255	-	112	1	4	16	-	56	72	1,558
昭和56年度	395	-	652	252	-	112	1	4	16	-	60	66	1,558
昭和57年度	395	-	652	252	-	112	1	4	16	-	60	64	1,556
昭和58年度	398	-	647	249	-	112	1	4	17	-	58	58	1,544
昭和59年度	398	-	644	251	-	112	1	4	17	-	60	57	1,544
昭和60年度	399	-	639	251	-	112	1	4	17	-	58	55	1,536
昭和61年度	396	-	638	250	-	112	1	4	17	-	58	51	1,527
昭和62年度	397	-	632	249	-	113	1	4	18	-	59	50	1,523
昭和63年度	398	-	625	249	-	114	1	4	18	-	59	48	1,516
平成元年度	398	-	619	249	-	113	1	4	18	-	57	43	1,502
平成2年度	402	-	621	249	-	113	1	4	19	-	53	38	1,500
平成3年度	404	-	616	248	-	113	1	4	19	-	54	33	1,492
平成4年度	404	-	615	248	-	113	1	4	19	-	52	32	1,488
平成5年度	404	-	616	248	-	113	1	4	17	-	52	30	1,485
平成6年度	403	-	611	248	-	113	1	4	18	-	55	26	1,479
平成7年度	404	-	604	247	-	113	1	4	18	-	56	25	1,472
平成8年度	404	-	600	249	-	113	1	4	18	-	59	23	1,471
平成9年度	403	-	596	249	-	113	1	4	18	-	58	22	1,464
平成10年度	402	-	596	249	-	113	1	4	18	-	58	20	1,461
平成11年度	401	-	592	249	-	112	1	4	18	-	57	19	1,453
平成12年度	400	-	591	251	-	113	1	4	18	-	57	17	1,452
平成13年度	399	-	590	251	-	115	1	4	18	-	57	17	1,452
平成14年度	395	-	588	248	-	114	1	4	18	-	60	17	1,445
平成15年度	390	-	582	247	-	114	1	4	18	-	59	16	1,431
平成16年度	383	-	579	246	-	115	1	4	18	-	60	15	1,421
平成17年度	375	-	558	246	-	115	1	4	18	-	57	15	1,389
平成18年度	373	-	555	246	-	(1) 115	1	4	18	-	56	15 (1)	1,383
平成19年度	370	-	548	246	-	(1) 115	-	-	-	23	56	14 (1)	1,372
平成20年度	362	-	534	247	-	(1) 115	-	-	-	23	55	13 (1)	1,349
平成21年度	359	-	530	246	-	(1) 114	-	-	-	23	54	12 (1)	1,338
平成22年度	357	-	513	246	-	(1) 113	-	-	-	23	54	12 (1)	1,318
平成23年度	355	-	504	246	-	(1) 112	-	-	-	23	54	12 (1)	1,306
平成24年度	351	-	491	245	-	(1) 112	-	-	-	23	56	12 (1)	1,290
平成25年度	344	-	483	241	-	(1) 112	-	-	-	23	55	12 (1)	1,270
平成26年度	342	-	477	238	-	(1) 111	-	-	-	23	55	12 (1)	1,258
平成27年度	312	31	467	233	-	(1) 112	-	-	-	24	55	12 (1)	1,246
平成28年度	293	55	461	232	-	(1) 112	-	-	-	24	55	12 (1)	1,244
平成29年度	276	63	454	230	-	(1) 111	-	-	-	25	53	12 (1)	1,224
平成30年度	264	78	448	230	1	(1) 111	-	-	-	25	54	12 (1)	1,223
平成31年度	242	89	440	230	2	(1) 110	-	-	-	25	54	12 (1)	1,204
令和2年度	233	95	428	227	3	(1) 110	-	-	-	25	53	12 (1)	1,186
令和3年度	228	100	412	222	6	(1) 108	-	-	-	25	53	12 (1)	1,166
令和4年度	218	106	397	214	7	(1) 102	-	-	-	26	52	11 (1)	1,133
令和5年度	207	112	390	212	7	(1) 97	-	-	-	26	49	10 (1)	1,110
令和6年度	194	120	378	206	9	(1) 96	-	-	-	26	45	10 (1)	1,084

注1 養護学校は、昭和35年1月1日創設された。

注2 専修学校は、昭和51年度から制度が発足した。

注3 平成19年度から、盲・聾・養護学校が「特別支援学校」に一本化された。

注4 幼保連携型認定こども園は、平成27年度から調査開始された。

注5 義務教育学校は、平成28年度から調査開始された。

注6 () 内の数値は通信教育のみを行う学校数で外数である。

付表2 園児・児童・生徒数の推移

(単位：人)

年 度	幼稚園	幼保連携型 認定こども園	小学校	中学校	義務教育 学 校	高等学校	盲学校	聾学校	養 護 学 校	特別支援 学 校	専 修 学 校	各 種 学 校	計
昭和46年度	25,357	-	205,894	119,558	-	96,344	185	354	538	1,077	-	27,780	477,087
昭和47年度	27,132	-	197,605	115,056	-	94,929	177	328	521	1,026	-	28,995	465,769
昭和48年度	30,989	-	189,756	111,938	-	93,641	162	295	611	1,068	-	27,174	455,634
昭和49年度	32,160	-	186,829	106,823	-	93,525	135	269	615	1,019	-	21,514	442,889
昭和50年度	33,655	-	183,835	103,647	-	93,520	125	249	616	990	-	19,944	436,581
昭和51年度	35,298	-	182,282	100,396	-	93,670	119	248	671	1,038	5,637	15,041	434,400
昭和52年度	37,953	-	180,830	98,340	-	92,560	103	233	850	1,186	5,613	16,757	434,425
昭和53年度	40,418	-	182,660	94,250	-	91,935	104	226	1,141	1,471	5,118	15,494	432,817
昭和54年度	42,193	-	187,513	89,946	-	90,220	98	211	1,338	1,647	4,890	14,909	432,965
昭和55年度	43,220	-	189,599	89,039	-	89,222	96	190	1,346	1,632	4,398	15,636	434,378
昭和56年度	42,621	-	192,645	89,988	-	86,243	98	176	1,309	1,583	4,172	12,112	430,947
昭和57年度	42,933	-	194,397	92,500	-	82,649	96	158	1,318	1,572	3,731	7,715	427,069
昭和58年度	42,708	-	195,752	91,915	-	82,006	101	147	1,357	1,605	3,561	7,825	426,977
昭和59年度	42,663	-	195,572	92,917	-	82,680	95	130	1,368	1,593	3,630	7,820	428,468
昭和60年度	42,358	-	193,358	95,258	-	84,531	87	124	1,325	1,536	3,301	7,381	429,259
昭和61年度	41,544	-	190,274	97,676	-	84,166	83	115	1,328	1,526	3,182	8,720	428,614
昭和62年度	41,988	-	185,644	99,603	-	85,341	81	119	1,361	1,561	3,933	6,664	426,295
昭和63年度	42,641	-	182,303	98,800	-	87,854	79	111	1,359	1,549	4,194	7,242	426,132
平成元年度	42,712	-	178,927	97,480	-	90,260	72	115	1,344	1,531	3,971	5,282	421,694
平成2年度	42,301	-	176,558	95,195	-	92,195	66	121	1,359	1,546	4,022	5,682	419,045
平成3年度	41,904	-	174,497	93,885	-	91,398	68	113	1,334	1,515	4,055	5,072	413,841
平成4年度	41,003	-	171,633	92,543	-	90,588	61	104	1,329	1,494	4,259	4,167	407,181
平成5年度	40,129	-	169,585	90,440	-	88,830	58	107	1,340	1,505	4,602	3,313	399,909
平成6年度	38,719	-	166,377	88,678	-	87,759	59	111	1,435	1,605	5,687	2,490	392,920
平成7年度	37,670	-	162,608	87,028	-	86,345	55	114	1,442	1,611	5,622	2,252	384,747
平成8年度	37,369	-	157,289	86,857	-	84,037	55	112	1,480	1,647	5,825	1,974	376,645
平成9年度	37,135	-	151,893	86,424	-	81,821	58	107	1,488	1,653	5,820	1,992	368,391
平成10年度	36,269	-	147,659	84,957	-	80,106	56	114	1,560	1,730	5,730	1,378	359,559
平成11年度	35,727	-	143,125	82,880	-	79,945	50	116	1,581	1,747	5,726	1,306	352,203
平成12年度	35,317	-	139,637	79,822	-	79,634	50	113	1,632	1,795	5,835	944	344,779
平成13年度	34,584	-	136,663	77,403	-	78,105	57	107	1,668	1,832	5,905	943	337,267
平成14年度	34,431	-	133,983	74,155	-	76,247	62	119	1,670	1,851	5,974	951	329,443
平成15年度	33,918	-	132,020	71,546	-	73,655	59	122	1,683	1,864	6,485	882	322,234
平成16年度	34,142	-	129,200	69,597	-	71,811	59	117	1,692	1,868	6,822	813	316,121
平成17年度	33,481	-	127,486	68,382	-	68,843	55	105	1,688	1,848	6,894	729	309,511
平成18年度	33,327	-	125,483	67,340	-	66,546	53	100	1,738	1,891	6,463	700	303,641
平成19年度	32,716	-	123,220	66,135	-	64,661	-	-	-	1,950	6,093	699	295,474
平成20年度	31,614	-	121,840	64,674	-	63,396	-	-	-	2,033	5,950	552	290,059
平成21年度	30,627	-	119,587	63,682	-	62,378	-	-	-	2,080	5,867	563	284,784
平成22年度	30,026	-	117,668	61,866	-	61,219	-	-	-	2,154	6,309	616	279,858
平成23年度	26,852	-	108,428	59,377	-	58,962	-	-	-	2,145	6,439	613	262,816
平成24年度	25,283	-	103,324	58,026	-	57,343	-	-	-	2,214	6,395	630	253,215
平成25年度	25,257	-	100,579	57,446	-	55,473	-	-	-	2,148	6,366	619	247,888
平成26年度	25,167	-	98,037	56,140	-	54,952	-	-	-	2,157	6,212	626	243,291
平成27年度	21,724	4,999	95,952	54,857	-	53,874	-	-	-	2,170	6,151	594	240,321
平成28年度	20,755	7,285	93,675	53,377	-	53,279	-	-	-	2,224	6,188	517	237,300
平成29年度	20,357	8,131	91,886	51,460	-	52,148	-	-	-	2,271	6,238	572	233,063
平成30年度	19,888	9,801	90,011	49,650	280	50,924	-	-	-	2,303	6,133	501	229,491
平成31年度	19,282	11,167	87,730	48,183	432	49,425	-	-	-	2,330	5,999	427	224,975
令和2年度	17,964	11,743	86,804	47,108	492	47,571	-	-	-	2,339	5,926	465	220,412
令和3年度	17,008	12,080	85,322	46,148	1,411	45,647	-	-	-	2,366	5,917	393	216,292
令和4年度	14,936	12,880	84,671	45,065	1,397	43,903	-	-	-	2,424	5,888	336	211,500
令和5年度	13,499	13,014	83,340	44,224	1,374	42,668	-	-	-	2,447	5,721	304	206,591
令和6年度	12,111	13,059	81,716	43,064	1,784	41,636	-	-	-	2,441	5,661	307	201,779

注1 養護学校は、昭和35年11月1日創設された。

注2 専修学校は、昭和51年度から制度が発足した。

注3 平成19年度から、盲・聾・養護学校が「特別支援学校」に一本化された。

注4 幼保連携型認定こども園は、平成27年度から調査開始された。

注5 義務教育学校は、平成28年度から調査開始された。

付表3 教員数（本務者）の推移

(単位：人)

年 度	幼稚園	幼保連携型 認定こども園	小学校	中学校	義務教育 学 校	高等学校	盲学校	聾学校	養 護 学 校	特別支援 学 校	専 修 学 校	各 種 学 校	種 校	計
昭和46年度	1,073	-	8,794	5,734	-	4,583	55	83	105	-	-	-	848	21,275
昭和47年度	1,132	-	8,682	5,642	-	4,655	54	81	112	-	-	-	862	21,220
昭和48年度	1,227	-	8,585	5,536	-	4,735	55	88	155	-	-	-	864	21,245
昭和49年度	1,259	-	8,611	5,447	-	4,760	59	89	180	-	-	-	850	21,255
昭和50年度	1,328	-	8,576	5,325	-	4,815	56	91	196	-	-	-	817	21,204
昭和51年度	1,406	-	8,586	5,264	-	4,834	54	87	206	-	285	-	604	21,326
昭和52年度	1,529	-	8,610	5,193	-	4,836	51	88	246	-	315	-	577	21,445
昭和53年度	1,619	-	8,645	5,118	-	4,802	40	92	322	-	304	-	598	21,540
昭和54年度	1,710	-	8,761	5,016	-	4,828	42	92	416	-	305	-	636	21,806
昭和55年度	1,801	-	8,766	4,972	-	4,846	41	90	487	-	289	-	642	21,934
昭和56年度	1,860	-	8,856	4,873	-	4,853	43	90	504	-	300	-	619	21,998
昭和57年度	1,896	-	8,829	5,022	-	4,812	44	87	501	-	272	-	574	22,037
昭和58年度	1,936	-	8,912	4,982	-	4,780	43	86	537	-	256	-	598	22,130
昭和59年度	1,950	-	8,889	5,020	-	4,737	46	84	549	-	279	-	586	22,140
昭和60年度	1,966	-	8,814	5,102	-	4,743	45	88	558	-	255	-	573	22,144
昭和61年度	1,960	-	8,752	5,133	-	4,769	46	83	564	-	262	-	584	22,153
昭和62年度	1,977	-	8,721	5,220	-	4,789	45	82	572	-	279	-	570	22,255
昭和63年度	2,013	-	8,750	5,204	-	4,862	47	80	578	-	266	-	573	22,373
平成元年度	2,065	-	8,824	5,242	-	4,915	46	80	591	-	265	-	486	22,514
平成2年度	2,079	-	8,884	5,343	-	4,994	46	81	629	-	268	-	360	22,684
平成3年度	2,092	-	8,948	5,427	-	5,099	47	77	643	-	283	-	272	22,888
平成4年度	2,113	-	8,974	5,394	-	5,163	49	75	682	-	326	-	267	23,043
平成5年度	2,130	-	8,949	5,346	-	5,211	46	81	704	-	336	-	256	23,059
平成6年度	2,121	-	8,931	5,326	-	5,253	49	85	753	-	371	-	200	23,089
平成7年度	2,108	-	8,850	5,296	-	5,282	49	86	780	-	386	-	186	23,023
平成8年度	2,134	-	8,690	5,322	-	5,244	52	92	829	-	407	-	168	22,938
平成9年度	2,140	-	8,613	5,366	-	5,302	52	89	892	-	415	-	160	23,029
平成10年度	2,150	-	8,485	5,311	-	5,313	52	81	904	-	435	-	140	22,871
平成11年度	2,142	-	8,307	5,281	-	5,280	47	84	945	-	428	-	137	22,651
平成12年度	2,174	-	8,218	5,142	-	5,282	50	85	985	-	414	-	110	22,460
平成13年度	2,189	-	8,112	5,001	-	5,246	53	89	1,038	-	439	-	102	22,269
平成14年度	2,196	-	8,260	5,179	-	5,252	53	90	1,057	-	464	-	101	22,652
平成15年度	2,227	-	8,413	5,095	-	5,198	51	94	1,070	-	494	-	94	22,736
平成16年度	2,268	-	8,405	5,054	-	5,155	51	90	1,089	-	501	-	89	22,702
平成17年度	2,266	-	8,407	5,080	-	5,045	51	89	1,144	-	490	-	97	22,669
平成18年度	2,314	-	8,325	5,032	-	4,973	49	88	1,143	-	475	-	86	22,485
平成19年度	2,354	-	8,205	4,989	-	4,870	-	-	-	1,348	477	-	86	22,329
平成20年度	2,347	-	8,031	4,929	-	4,817	-	-	-	1,383	487	-	85	22,079
平成21年度	2,339	-	7,922	4,822	-	4,761	-	-	-	1,410	503	-	85	21,842
平成22年度	2,337	-	7,775	4,718	-	4,678	-	-	-	1,445	504	-	86	21,543
平成23年度	2,243	-	7,659	4,775	-	4,598	-	-	-	1,494	502	-	73	21,344
平成24年度	2,159	-	7,346	4,708	-	4,505	-	-	-	1,500	521	-	74	20,813
平成25年度	2,188	-	7,302	4,707	-	4,419	-	-	-	1,514	502	-	73	20,705
平成26年度	2,213	-	7,201	4,693	-	4,365	-	-	-	1,496	514	-	74	20,556
平成27年度	1,980	724	7,116	4,606	-	4,285	-	-	-	1,516	500	-	80	20,807
平成28年度	1,937	1,127	7,049	4,530	-	4,270	-	-	-	1,529	498	-	70	21,010
平成29年度	1,896	1,306	6,964	4,444	-	4,202	-	-	-	1,579	509	-	75	20,975
平成30年度	1,832	1,577	6,866	4,368	30	4,130	-	-	-	1,616	543	-	75	21,037
平成31年度	1,762	1,767	6,814	4,304	53	4,049	-	-	-	1,614	536	-	71	20,970
令和2年度	1,729	1,900	6,761	4,244	76	3,986	-	-	-	1,619	549	-	68	20,932
令和3年度	1,698	2,052	6,697	4,167	168	3,938	-	-	-	1,615	552	-	65	20,952
令和4年度	1,611	2,174	6,604	4,090	182	3,859	-	-	-	1,623	549	-	62	20,754
令和5年度	1,536	2,278	6,510	4,056	179	3,806	-	-	-	1,636	515	-	59	20,575
令和6年度	1,432	2,421	6,420	3,996	233	3,762	-	-	-	1,651	500	-	56	20,471

注1 養護学校は、昭和35年11月1日創設された。

注2 専修学校は、昭和51年度から制度が発足した。

注3 平成19年度から、盲・聾・養護学校が「特別支援学校」に一本化された。

注4 幼保連携型認定こども園は、平成27年度から調査開始された。

注5 義務教育学校は、平成28年度から調査開始された。

付表4 職員数（本務者）の推移

(単位：人)

年 度	幼稚園	幼保連携型 認定こども園	小学校	中学校	義務教育 学 校	高等学校	盲学校	聾学校	養 護 学 校	特別支援 学 校	専 修 学 校	各 種 学 校	種 校	計
昭和46年度	138	-	1,945	777	-	1,004	49	26	56	-	-	221	4,216	
昭和47年度	174	-	1,958	786	-	1,194	50	31	58	-	-	369	4,620	
昭和48年度	174	-	1,920	783	-	1,046	46	27	61	-	-	245	4,302	
昭和49年度	181	-	1,943	783	-	1,214	23	32	64	-	-	286	4,526	
昭和50年度	193	-	2,011	794	-	1,321	22	33	65	-	-	268	4,707	
昭和51年度	220	-	1,962	753	-	1,291	20	33	65	-	118	223	4,685	
昭和52年度	234	-	1,910	719	-	1,265	20	32	73	-	129	257	4,639	
昭和53年度	250	-	1,961	723	-	1,267	20	28	85	-	61	222	4,617	
昭和54年度	276	-	1,977	720	-	1,282	22	27	93	-	105	247	4,749	
昭和55年度	296	-	2,033	725	-	1,285	23	28	105	-	104	249	4,848	
昭和56年度	318	-	2,028	699	-	1,319	23	29	119	-	96	222	4,853	
昭和57年度	335	-	2,038	699	-	1,273	36	37	121	-	102	210	4,851	
昭和58年度	323	-	1,999	679	-	1,266	23	28	121	-	115	226	4,780	
昭和59年度	326	-	1,997	662	-	1,276	21	28	117	-	120	228	4,775	
昭和60年度	336	-	1,952	657	-	1,269	20	28	113	-	133	220	4,728	
昭和61年度	326	-	1,940	668	-	1,269	20	27	114	-	125	224	4,713	
昭和62年度	325	-	1,864	666	-	1,247	20	28	113	-	139	209	4,611	
昭和63年度	324	-	1,840	658	-	1,240	22	28	111	-	150	175	4,548	
平成元年度	325	-	1,830	649	-	1,230	20	27	116	-	148	175	4,520	
平成2年度	331	-	1,842	656	-	1,234	22	24	118	-	142	135	4,504	
平成3年度	332	-	1,837	644	-	1,224	20	25	113	-	140	78	4,413	
平成4年度	330	-	1,842	678	-	1,227	22	25	119	-	136	77	4,456	
平成5年度	337	-	1,830	685	-	1,222	20	25	124	-	142	73	4,458	
平成6年度	334	-	1,775	655	-	1,230	20	26	129	-	168	64	4,401	
平成7年度	331	-	1,767	650	-	1,217	20	27	133	-	115	62	4,322	
平成8年度	324	-	1,754	647	-	1,149	26	28	136	-	140	59	4,263	
平成9年度	332	-	1,721	650	-	1,150	26	26	139	-	144	54	4,242	
平成10年度	318	-	1,694	637	-	1,149	25	27	146	-	142	41	4,179	
平成11年度	326	-	1,637	627	-	1,106	25	28	149	-	144	42	4,084	
平成12年度	322	-	1,589	619	-	1,091	26	28	160	-	140	34	4,009	
平成13年度	318	-	1,558	607	-	1,077	26	23	161	-	153	39	3,962	
平成14年度	312	-	1,510	579	-	1,057	30	27	165	-	165	38	3,883	
平成15年度	323	-	1,485	573	-	1,017	29	29	165	-	174	45	3,840	
平成16年度	319	-	1,462	547	-	987	27	27	126	-	165	41	3,701	
平成17年度	327	-	1,415	543	-	968	27	23	129	-	157	38	3,627	
平成18年度	336	-	1,450	535	-	942	27	23	127	-	150	40	3,630	
平成19年度	340	-	1,401	526	-	922	-	-	-	186	148	36	3,559	
平成20年度	337	-	1,342	516	-	907	-	-	-	176	139	33	3,450	
平成21年度	345	-	1,328	512	-	894	-	-	-	175	146	32	3,432	
平成22年度	330	-	1,295	493	-	885	-	-	-	180	146	36	3,365	
平成23年度	325	-	1,165	458	-	866	-	-	-	184	148	39	3,185	
平成24年度	329	-	1,109	460	-	856	-	-	-	190	166	39	3,149	
平成25年度	353	-	1,092	455	-	840	-	-	-	186	156	37	3,119	
平成26年度	369	-	1,087	448	-	840	-	-	-	189	156	36	3,125	
平成27年度	330	213	1,062	452	-	828	-	-	-	185	149	39	3,258	
平成28年度	336	230	1,054	458	-	838	-	-	-	189	150	31	3,286	
平成29年度	311	276	1,020	444	-	837	-	-	-	199	154	40	3,281	
平成30年度	326	372	1,000	437	4	817	-	-	-	197	161	38	3,352	
平成31年度	345	402	975	418	10	807	-	-	-	195	161	39	3,352	
令和2年度	346	454	957	405	19	805	-	-	-	186	181	26	3,379	
令和3年度	304	477	988	425	33	790	-	-	-	181	190	30	3,418	
令和4年度	295	489	977	439	40	783	-	-	-	188	189	33	3,433	
令和5年度	280	496	1,003	467	38	779	-	-	-	194	191	25	3,473	
令和6年度	267	525	1,010	486	42	761	-	-	-	197	187	24	3,499	

注1 養護学校は、昭和35年11月1日創設された。

注2 専修学校は、昭和51年度から制度が発足した。

注3 平成19年度から、盲・聾・養護学校が「特別支援学校」に一本化された。

注4 幼保連携型認定こども園は、平成27年度から調査開始された。

注5 義務教育学校は、平成28年度から調査開始された。

付表5 進学率の推移

(単位：人)

年	中学校				義務教育学校				高等学校			
	卒業生数	高等学校等 進学生数	うち女子	進学率 (%)	卒業生数	高等学校等 進学生数	うち女子	進学率 (%)	卒業生数	大学等 進学生数	うち女子	進学率 (%)
昭和46年3月	42,801	32,068	16,077	74.9	-	-	-	-	32,153	6,031	3,020	18.8
昭和47年3月	40,973	31,425	15,767	76.7	-	-	-	-	30,957	6,330	3,260	20.4
昭和48年3月	38,410	31,092	15,593	80.9	-	-	-	-	30,550	6,956	3,711	22.8
昭和49年3月	39,412	32,384	16,163	82.2	-	-	-	-	30,541	7,172	3,830	23.5
昭和50年3月	36,927	31,098	15,449	84.2	-	-	-	-	29,896	7,668	3,956	25.6
昭和51年3月	35,353	30,769	15,499	87.0	-	-	-	-	29,628	7,481	3,992	25.2
昭和52年3月	34,388	30,513	15,203	88.7	-	-	-	-	30,469	7,429	3,926	24.4
昭和53年3月	33,715	30,496	15,208	90.5	-	-	-	-	30,013	7,199	3,767	24.0
昭和54年3月	32,079	29,345	14,554	91.5	-	-	-	-	29,797	6,721	3,709	22.6
昭和55年3月	32,373	29,833	14,860	92.2	-	-	-	-	29,408	6,581	3,640	22.4
昭和56年3月	29,670	27,513	13,762	92.7	-	-	-	-	29,399	6,616	3,601	22.5
昭和57年3月	27,817	25,967	13,040	93.3	-	-	-	-	28,325	6,279	3,381	22.2
昭和58年3月	31,474	29,121	14,539	92.5	-	-	-	-	28,432	6,225	3,442	21.9
昭和59年3月	30,634	28,344	14,269	92.5	-	-	-	-	26,319	5,802	3,266	22.0
昭和60年3月	30,333	27,966	13,858	92.2	-	-	-	-	24,690	5,408	3,043	21.9
昭和61年3月	30,767	28,532	14,317	92.7	-	-	-	-	27,397	6,016	3,530	22.0
昭和62年3月	31,565	29,289	14,574	92.8	-	-	-	-	26,903	6,410	3,625	23.8
昭和63年3月	32,609	30,387	15,174	93.2	-	-	-	-	26,582	6,142	3,563	23.1
平成元年3月	33,190	30,971	15,437	93.3	-	-	-	-	27,278	6,418	3,830	23.5
平成2年3月	33,603	31,384	15,636	93.4	-	-	-	-	28,004	6,599	4,043	23.6
平成3年3月	31,851	29,763	14,822	93.4	-	-	-	-	29,001	6,795	4,269	23.4
平成4年3月	31,960	30,123	14,980	94.3	-	-	-	-	29,446	7,174	4,446	24.4
平成5年3月	31,336	29,510	14,712	94.2	-	-	-	-	29,871	7,650	4,699	25.6
平成6年3月	30,548	28,951	14,304	94.8	-	-	-	-	28,604	7,604	4,652	26.6
平成7年3月	30,648	29,102	14,421	95.0	-	-	-	-	28,821	7,985	4,839	27.7
平成8年3月	29,186	27,759	13,839	95.1	-	-	-	-	28,162	8,103	4,701	28.8
平成9年3月	28,840	27,539	13,886	95.5	-	-	-	-	27,387	8,144	4,597	29.7
平成10年3月	28,936	27,542	13,733	95.2	-	-	-	-	27,013	8,302	4,635	30.7
平成11年3月	28,988	27,717	13,542	95.6	-	-	-	-	25,587	8,143	4,450	31.8
平成12年3月	28,448	27,382	13,639	96.3	-	-	-	-	25,234	8,348	4,547	33.1
平成13年3月	27,482	26,395	13,014	96.0	-	-	-	-	25,341	8,572	4,521	33.8
平成14年3月	26,868	25,947	12,797	96.6	-	-	-	-	25,257	8,489	4,524	33.6
平成15年3月	25,404	24,617	12,226	96.9	-	-	-	-	25,024	8,579	4,508	34.3
平成16年3月	25,067	24,441	12,039	97.5	-	-	-	-	24,081	8,425	4,309	35.0
平成17年3月	23,593	22,981	11,336	97.4	-	-	-	-	23,772	8,944	4,595	37.6
平成18年3月	22,851	22,337	10,871	97.8	-	-	-	-	22,449	8,868	4,533	39.5
平成19年3月	23,127	22,593	11,133	97.7	-	-	-	-	22,209	9,141	4,650	41.2
平成20年3月	22,333	21,873	10,758	97.9	-	-	-	-	20,833	8,882	4,553	42.6
平成21年3月	21,807	21,372	10,538	98.0	-	-	-	-	20,214	8,778	4,454	43.4
平成22年3月	21,930	21,529	10,514	98.2	-	-	-	-	20,524	9,043	4,647	44.1
平成23年3月	20,887	20,465	10,053	98.0	-	-	-	-	19,726	8,351	4,297	42.3
平成24年3月	20,220	19,835	9,840	98.1	-	-	-	-	19,100	8,235	4,233	43.1
平成25年3月	19,427	19,072	9,377	98.2	-	-	-	-	19,067	8,262	4,290	43.3
平成26年3月	19,782	19,388	9,513	98.0	-	-	-	-	18,103	8,015	4,283	44.3
平成27年3月	18,929	18,546	9,039	98.0	-	-	-	-	17,847	7,901	4,214	44.3
平成28年3月	18,824	18,487	8,892	98.2	-	-	-	-	17,387	7,950	4,142	45.7
平成29年3月	18,482	18,130	8,940	98.1	-	-	-	-	17,607	8,039	4,230	45.7
平成30年3月	17,622	17,314	8,528	98.3	-	-	-	-	16,967	7,862	4,092	46.3
平成31年3月	17,241	16,985	8,380	98.5	35	34	21	97.1	16,850	7,721	4,009	45.8
令和2年3月	16,533	16,236	7,925	98.2	60	59	43	98.3	16,479	7,544	3,991	45.8
令和3年3月	15,825	15,510	7,531	98.0	74	71	27	95.9	15,802	7,539	3,966	47.7
令和4年3月	15,708	15,423	7,682	98.2	177	173	76	97.7	15,242	7,444	3,866	48.8
令和5年3月	15,383	15,038	7,333	97.8	173	170	80	98.3	14,494	7,265	3,742	50.1
令和6年3月	15,083	14,742	7,190	97.7	190	185	89	97.4	13,861	7,068	3,521	51.0

注1 高等学校等進学率：中学校卒業生・義務教育学校卒業生のうち、高等学校等へ進学した者（就職進学者を含む。）の占める比率。

注2 大学等進学率：高等学校卒業生のうち、大学等に進学した者（就職進学者を含む。）の占める比率。

注3 義務教育学校は、平成28年度から調査開始された。

付表6 全国、都道府県別の進学率・就職率一覧表

(単位：%)

都道府県名	進学率						卒業者に占める 就職者の割合	
	高等学校等進学率			大学等進学率			中学校	高等学校
	計	男	女	計	男	女		
全 国	98.6	98.5	98.7	61.9	60.6	63.3	0.2	14.0
福 島 県	97.7	97.7	97.8	51.0	49.1	53.0	0.1	25.3
北 海 道	98.4	98.2	98.5	52.8	54.2	51.3	0.2	17.6
青 森 県	99.0	98.8	99.3	54.4	51.9	56.9	0.2	23.5
岩 手 県	98.8	98.7	99.0	49.9	46.6	53.3	0.1	24.4
宮 城 県	99.0	98.7	99.2	55.7	54.8	56.7	0.2	18.4
秋 田 県	98.2	98.5	97.9	49.4	46.6	52.4	0.1	27.1
山 形 県	99.3	99.4	99.3	51.0	49.5	52.5	0.0	22.5
茨 城 県	98.7	98.5	98.9	57.5	57.2	57.8	0.2	16.9
栃 木 県	98.9	98.8	99.0	57.0	55.8	58.2	0.1	18.8
群 馬 県	98.3	98.4	98.3	57.4	55.7	59.3	0.1	17.1
埼 玉 県	98.8	98.7	98.8	65.9	66.1	65.7	0.1	9.5
千 葉 県	98.8	98.6	98.9	64.8	65.1	64.4	0.1	9.4
東 京 都	98.5	98.5	98.6	74.2	72.0	76.3	0.1	4.2
神 奈 川 県	99.1	99.1	99.2	69.4	69.8	69.0	0.1	6.4
新 潟 県	99.5	99.4	99.6	54.1	54.1	54.1	0.1	15.6
富 山 県	99.2	99.3	99.0	58.4	54.1	63.1	0.1	18.8
石 川 県	99.1	99.0	99.1	62.7	60.0	65.5	0.1	17.2
福 井 県	99.4	99.4	99.4	61.3	59.5	63.1	0.1	18.9
山 梨 県	98.8	98.6	99.1	62.4	63.4	61.3	0.2	13.6
長 野 県	98.8	98.7	98.9	55.4	52.4	58.7	0.1	15.5
岐 阜 県	98.7	98.8	98.6	61.2	60.0	62.5	0.2	18.6
静 岡 県	98.2	97.9	98.5	58.2	59.4	56.8	0.2	18.4
愛 知 県	98.1	98.2	98.0	64.0	63.0	65.0	0.2	15.6
三 重 県	98.7	98.6	98.8	55.4	54.1	56.7	0.2	23.7
滋 賀 県	99.0	98.8	99.2	61.8	62.7	60.8	0.1	15.3
京 都 府	99.1	99.1	99.1	74.0	73.1	75.0	0.1	6.1
大 阪 府	98.4	98.2	98.5	68.9	68.5	69.4	0.2	8.1
兵 庫 県	98.5	98.4	98.5	68.6	67.3	69.8	0.2	10.8
奈 良 県	98.7	98.6	98.7	65.2	64.7	65.7	0.1	9.1
和 歌 山 県	99.0	99.2	98.9	57.2	56.4	58.0	0.1	17.6
鳥 取 県	98.0	97.7	98.2	51.5	46.9	56.1	0.2	20.2
島 根 県	98.7	98.4	99.0	50.2	48.8	51.7	0.3	20.7
岡 山 県	98.7	98.7	98.7	56.9	55.6	58.3	0.1	19.8
広 島 県	98.6	98.6	98.6	65.7	63.9	67.7	0.1	11.5
山 口 県	98.0	97.7	98.4	48.6	44.0	53.3	0.2	27.6
徳 島 県	98.5	98.4	98.5	59.7	55.9	63.6	0.1	19.7
香 川 県	98.8	98.5	99.2	58.5	56.1	60.8	0.2	15.4
愛 媛 県	98.7	98.7	98.8	57.7	55.3	60.2	0.3	19.0
高 知 県	98.4	97.9	99.0	57.8	52.4	63.3	0.2	15.2
福 岡 県	98.1	98.0	98.3	58.8	56.2	61.4	0.3	15.5
佐 賀 県	98.1	97.8	98.5	48.4	44.1	53.0	0.3	27.6
長 崎 県	99.2	99.0	99.5	49.8	45.5	54.4	0.2	25.6
熊 本 県	98.8	98.9	98.8	50.4	46.0	54.9	0.2	22.9
大 分 県	98.7	98.6	98.7	52.1	48.1	56.2	0.2	23.4
宮 崎 県	98.0	97.8	98.1	48.1	44.7	51.8	0.4	25.4
鹿 児 島 県	98.8	98.8	98.9	48.2	42.8	53.9	0.3	23.9
沖 縄 県	97.0	96.5	97.5	46.7	44.2	49.3	0.5	13.6

注1 高等学校等進学率：中学校卒業生・義務教育学校卒業生のうち、高等学校等へ進学した者（就職進学者を含む。）の占める比率。

注2 大学等進学率：高等学校卒業生のうち、大学等に進学した者（就職進学者を含む。）の占める比率。

注3 義務教育学校は、平成28年度から調査開始された。

本報告書から抜粋又は新たに資料を作成して利用する場合は、「福島県統計課編『令和6年度 学校基本統計（学校基本調査報告書）』から抜粋（又は作成）」と明記くださるようお願いいたします。

「学校基本調査」結果は、ホームページでもご覧いただけます。

ふくしま統計情報BOX

検索



令和6年度 学校基本統計（学校基本調査報告書）

令和7年3月発行

編集 福島県企画調整部統計課

〒960-8670 福島市杉妻町2番16号

TEL 024-521-7147（直通）
