

I 県発注工事の令和6年4月～令和6年11月分入札結果【全体】

資料1

(対象工事: 予定価格250万円超)
 R6: 令和6年4月～令和6年11月契約分
 R5: 令和5年4月～令和5年11月契約分

1 部局等別

部局等	件数		合計金額(円)		平均落札率(%)			平均入札参加者数(者)		
	R6	R5	R6	R5	R6	R5	増減	R6	R5	増減
総務部	10	17	449,971,500	739,709,740	94.48	94.95	△0.47	1.60	4.05	△2.45
危機管理部	3	4	5,970,415,000	63,364,400	93.79	96.44	△2.65	2.00	4.25	△2.25
企画調整部	12	6	3,371,695,800	105,303,000	95.51	97.62	△2.11	2.75	2.50	0.25
生活環境部	10	7	149,670,510	232,848,000	95.28	97.07	△1.79	3.00	1.42	1.58
保健福祉部	8	7	238,634,000	422,805,900	93.93	95.21	△1.28	5.00	1.85	3.15
商工労働部	7	11	295,317,000	271,291,900	94.85	95.05	△0.20	4.28	3.63	0.65
農林水産部	139	131	10,540,112,660	19,042,396,010	95.78	95.92	△0.14	2.01	2.00	0.01
土木部	861	995	70,028,798,510	61,994,945,288	93.34	94.03	△0.69	5.14	4.39	0.75
議会事務局	0	1	0	378,400,000	-	98.37	-	-	1.00	-
企業局	20	17	395,510,500	395,967,440	94.87	94.89	△0.02	2.30	2.41	△0.11
病院局	1	1	44,000,000	3,300,000	92.48	77.15	15.33	2.00	1.00	1.00
教育庁	60	119	4,602,052,416	12,255,432,904	94.68	93.85	0.83	3.25	4.31	△1.06
警察本部	59	69	2,061,164,080	1,585,467,290	93.88	94.08	△0.20	5.28	4.85	0.43
総計	1,190	1,385	98,147,341,976	97,491,231,872	93.81	94.26	△0.45	4.55	4.11	0.44

2 方部別

方部	件数		合計金額(円)		平均落札率(%)			平均入札参加者数(者)		
	R6	R5	R6	R5	R6	R5	増減	R6	R5	増減
県北	184	208	16,138,968,076	10,074,417,672	92.86	93.55	△0.69	5.65	5.25	0.40
県中	180	251	9,612,700,790	11,884,616,722	92.72	93.17	△0.45	6.46	5.66	0.80
県南	114	135	5,223,129,620	11,708,084,190	93.31	93.49	△0.18	4.57	4.38	0.19
会津若松	123	158	6,785,382,260	7,480,845,240	93.03	93.91	△0.88	4.95	4.53	0.42
喜多方	120	111	4,931,452,130	4,665,563,760	93.82	94.73	△0.91	5.36	3.10	2.26
南会津	115	108	10,047,805,240	5,708,860,784	95.20	96.37	△1.17	3.41	2.67	0.74
相双	165	213	35,592,954,540	32,006,307,190	95.67	95.37	0.30	2.16	2.44	△0.28
いわき	189	201	9,814,949,320	13,962,536,314	94.10	94.57	△0.47	3.65	3.56	0.09
総計	1,190	1,385	98,147,341,976	97,491,231,872	93.81	94.26	△0.45	4.55	4.11	0.44

3 契約方法別

契約方法	件数		合計金額(円)		平均落札率(%)			平均入札参加者数(者)		
	R6	R5	R6	R5	R6	R5	増減	R6	R5	増減
一般競争入札	4	2	24,667,775,000	4,769,600,000	89.76	89.17	0.59	10.25	3.00	7.25
条件付一般競争入札	1,019	1,266	70,114,095,196	89,812,114,228	93.68	94.08	△0.40	4.36	3.96	0.40
うち価格競争	169	245	2,476,997,440	3,410,786,324	93.98	93.83	0.15	6.44	5.11	1.33
うち総合評価	850	1,021	67,637,097,756	86,401,327,904	93.62	94.14	△0.52	3.95	3.69	0.26
指名競争入札	137	79	2,024,272,800	998,014,644	94.43	95.55	△1.12	6.08	6.78	△0.70
随意契約	30	38	1,341,198,980	1,911,503,000	95.87	97.90	△2.03	3.03	3.36	△0.33
うちプロポーザル	0	0	0	0	-	-	-	-	-	-
うち公募型	0	1	0	46,200,000	-	96.27	-	-	2.00	-
うち第5号(緊急)	13	17	536,054,090	1,451,615,000	95.32	98.35	△3.03	4.62	5.05	△0.43
うちその他	17	20	805,144,890	413,688,000	96.30	97.60	△1.30	1.82	2.00	△0.18
総計	1,190	1,385	98,147,341,976	97,491,231,872	93.81	94.26	△0.45	4.55	4.11	0.44

4 工種別

工種	件数		合計金額(円)		平均落札率(%)			平均入札参加者数(者)		
	R6	R5	R6	R5	R6	R5	増減	R6	R5	増減
一般土木工事	623	694	58,111,238,460	51,351,145,528	93.71	94.37	△0.66	4.66	4.17	0.49
舗装工事	159	189	6,810,533,510	10,814,745,040	93.14	93.41	△0.27	4.28	3.64	0.64
建築工事	72	105	7,769,730,740	13,397,350,560	94.42	95.10	△0.68	3.40	3.57	△0.17
電気設備工事	81	122	3,581,029,936	7,238,554,400	93.76	92.99	0.77	5.33	5.78	△0.45
暖冷房衛生設備工事	73	87	3,546,265,140	3,672,467,304	95.22	94.98	0.24	3.17	3.11	0.06
鋼橋上部工事	3	6	274,285,000	1,752,630,000	94.09	96.80	△2.71	1.33	1.33	
PC橋上部工事	2	6	132,809,600	823,801,000	92.83	93.21	△0.38	2.50	3.00	△0.50
しゅんせつ工事	4	5	516,890,000	328,350,000	99.25	98.88	0.37	1.00	1.00	
塗装工事	71	49	2,922,299,490	1,071,650,690	92.18	92.35	△0.17	9.91	9.59	0.32
法面処理工事	34	48	2,506,127,360	2,262,107,650	94.56	95.23	△0.67	2.05	1.95	0.10
上・下水道工事	2	4	42,718,500	214,737,600	93.94	95.89	△1.95	2.00	2.25	△0.25
清掃施設工事	0	0	0	0	-	-	-	-	-	-
消雪工事	5	5	305,910,000	93,346,000	97.09	96.31	0.78	1.00	1.20	0.00
機械設備工事	26	30	1,876,124,470	2,032,635,000	96.59	96.53	0.06	1.19	1.20	△0.01
通信設備工事	25	25	9,333,244,800	2,212,481,700	93.82	94.45	△0.63	2.92	3.32	△0.40
造園工事	3	5	292,382,970	69,931,400	93.15	94.64	△1.49	3.66	4.80	△1.14
さく井工事	7	5	125,752,000	155,298,000	95.15	95.95	△0.80	1.42	1.00	0.42
グラウト工事	0	0	0	0	-	-	-	-	-	-
総計	1,190	1,385	98,147,341,976	97,491,231,872	93.81	94.26	△0.45	4.55	4.11	0.44

5 契約金額別

契約金額	件数		合計金額(円)		平均落札率(%)			平均入札参加者数(者)		
	R6	R5	R6	R5	R6	R5	増減	R6	R5	増減
500万円未満	38	59	137,212,240	226,380,000	95.30	94.26	1.04	4.21	3.59	0.62
1000万円未満	99	127	757,768,880	985,713,696	93.73	94.43	△0.70	5.81	5.02	0.79
3000万円未満	434	484	8,411,953,786	9,866,818,556	93.90	94.28	△0.38	5.68	4.78	0.90
5000万円未満	200	264	7,990,476,670	10,255,570,050	93.59	93.93	△0.34	3.97	4.20	△0.23
1億円未満	241	256	17,101,006,670	18,018,265,320	93.33	94.13	△0.80	3.87	3.42	0.45
2億円未満	110	98	15,402,677,650	13,920,064,950	94.12	94.00	0.12	2.73	3.03	△0.30
3億円未満	41	56	9,938,643,000	14,290,906,300	95.01	95.19	△0.18	2.14	2.67	△0.53
5億円未満	15	20	5,427,455,000	8,073,912,000	93.43	95.53	△2.10	2.80	2.80	0.00
10億円未満	4	12	2,706,000,000	8,456,701,000	97.11	96.82	0.29	1.50	1.66	△0.16
27.2億円未満	4	8	5,606,373,080	10,787,700,000	92.67	95.61	△2.94	2.00	3.73	△1.73
(WTO)27.2億円以上*	4	1	24,667,775,000	2,609,200,000	89.76	89.15	0.61	10.25	3.73	6.52
総計	1,190	1,385	98,147,341,976	97,491,231,872	93.81	94.26	△0.45	4.55	4.11	0.44

※ R5 のWTO案件は、22.8億円以上

※ 予定価格250万円以下の工事

R6	
件数	15
合計金額(円)	27,348,568
平均落札率(%)	98.36

R5	
件数	37
合計金額(円)	53,639,450
平均落札率(%)	97.26

6 月別

月別	R6. 4	R6. 5	R6. 6	R6. 7	R6. 8	R6. 9
件数	32	63	234	298	169	161
合計金額(円)	1,635,723,870	4,686,885,720	12,014,920,500	26,059,732,666	10,573,663,300	29,642,286,960
平均落札率(%)	95.62	94.71	93.71	93.40	93.59	93.53
平均入札参加者数(者)	3.56	3.36	5.23	4.64	4.76	4.05

月別	R6. 10	R6. 11	R6. 12	R7. 1	R7. 2	R7. 3
件数	129	104				
合計金額(円)	8,715,839,000	4,818,289,960				
平均落札率(%)	94.18	94.43				
平均入札参加者数(者)	4.38	4.44				

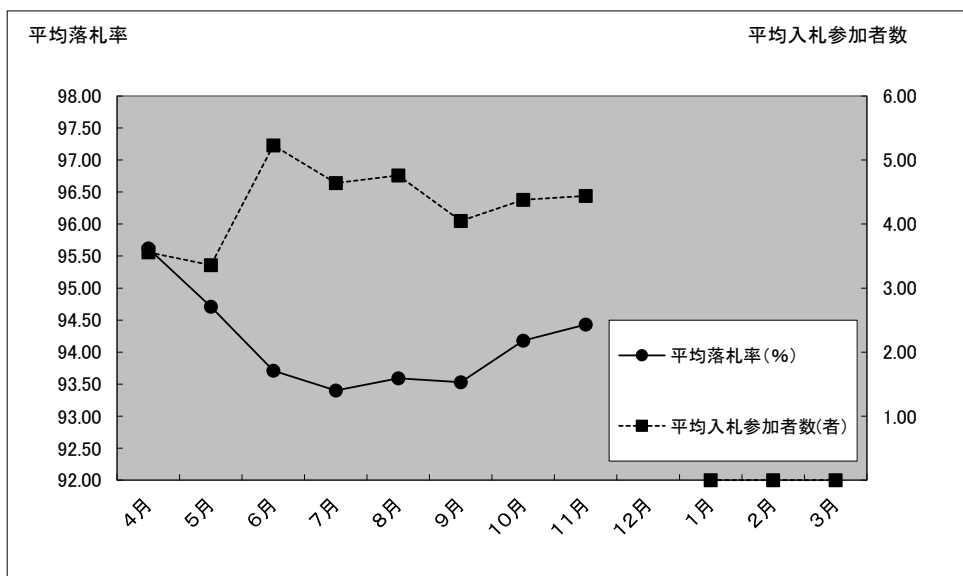

Ⅱ 県発注工事の令和6年4月～令和6年11月分入札結果【随意契約】

(対象工事: 予定価格250万円超)

R6: 令和6年4月～令和6年11月契約分

R5: 令和5年4月～令和5年11月契約分

1 方部別

方部	件数		合計金額(円)		平均落札率(%)		平均参加者数(者)	
	R6	R5	R6	R5	R6	R5	R6	R5
県北	1	3	195,470,000	126,940,000	92.45	96.02	4.00	2.33
県中	1	4	5,263,390	96,195,000	91.99	98.14	5.00	1.00
県南	2	1	293,590,660	39,149,000	-	-	-	-
会津若松	4	2	34,646,920	34210000	-	-	-	-
喜多方	3	7	18,795,810	128,260,000	96.08	98.01	3.33	6.14
南会津	4	1	141,986,900	4,070,000	-	99.06	-	1.00
相双	5	8	239,992,500	1,120,460,000	97.98	98.21	3.20	3.75
いわき	10	12	411,452,800	362,219,000	95.92	98.19	1.50	2.66
総計	30	38	1,341,198,980	1,911,503,000	95.87	97.90	3.03	3.36

2 工種別

工種	件数		合計金額(円)		平均落札率(%)		平均参加者数(者)	
	R6	R5	R6	R5	R6	R5	R6	R5
一般土木工事	16	16	694,448,590	1,404,645,000	96.56	98.81	4.12	4.93
舗装工事	0	2	0	16,885,000	-	96.08	-	5.00
建築工事	2	6	200,045,120	103,180,000	88.50	97.49	3.00	2.33
電気設備工事	3	1	71,500,000	26,400,000	96.86	93.27	1.00	1.00
暖冷房衛生設備工事	0	3	0	66,814,000	-	95.66	-	2.00
鋼橋上部工事	0	0	0	0	-	-	-	-
PC橋上部工事	0	0	0	0	-	-	-	-
しゅんせつ工事	0	0	0	0	-	-	-	-
塗装工事	1	0	8,669,100	0	99.54	-	1.00	-
法面処理工事	1	3	101,035,000	89,815,000	91.91	99.15	6.00	3.66
上・下水道工事	0	0	0	0	-	-	-	-
清掃施設工事	0	0	0	0	-	-	-	-
消雪工事	0	0	0	0	-	-	-	-
機械設備工事	6	5	247,791,170	133,265,000	96.22	97.64	1.00	1.00
通信設備工事	0	2	0	70,499,000	-	98.09	-	1.00
造園工事	0	0	0	0	-	-	-	-
さく井工事	1	0	17,710,000	0	94.98	-	3.00	-
グラウト工事	0	0	0	0	-	-	-	-
総計	30	38	1,341,198,980	1,911,503,000	95.87	97.90	3.03	3.36

Ⅲ 県発注業務委託(工事に関するもの)の令和6年4月～令和6年11月分入札結果【全体】

(対象業務：予定価格100万円超)

R6: 令和6年4月～令和6年11月契約分

R5: 令和5年4月～令和5年11月契約分

1 部局等別

部局等	件数		合計金額(円)		平均落札率(%)			平均入札参加者数(者)		
	R6	R5	R6	R5	R6	R5	増減	R6	R5	増減
総務部	5	4	33,616,000	20,509,170	93.07	89.25	3.82	8.40	8.50	△0.10
危機管理部	4	0	46,775,850	0	83.91	-	-	6.75	-	-
企画調整部	0	4	0	25,846,700	-	82.22	-	-	8.25	-
生活環境部	3	2	20,240,000	7,448,100	94.02	84.10	9.92	6.33	10.00	△3.67
保健福祉部	2	7	6,677,000	10,990,100	92.09	94.38	△2.29	7.00	7.71	△0.71
商工労働部	1	9	15,620,000	58,135,000	85.15	92.28	△7.13	9.00	8.88	0.12
農林水産部	193	174	2,322,686,740	2,469,482,180	91.69	93.42	△1.73	6.75	7.18	△0.43
土木部	719	838	7,301,684,280	9,083,917,660	92.35	92.08	0.27	8.96	9.09	△0.13
議会事務局	0	0	0	0	-	-	-	-	-	-
企業局	5	5	191,194,740	72,405,410	86.81	90.16	△3.35	4.00	7.60	△3.60
病院局	3	3	18,029,000	24,772,000	88.64	94.28	△5.64	9.00	8.66	0.00
教育庁	45	45	372,682,860	405,662,070	89.63	92.65	△3.02	8.13	7.66	0.47
警察本部	13	21	27,939,890	71,408,260	88.36	89.92	△1.56	11.00	9.23	1.77
総計	993	1,112	10,357,146,360	12,250,576,650	91.98	92.23	△0.25	8.47	8.71	△0.24

2 方部別

方部	件数		合計金額(円)		平均落札率(%)			平均入札参加者数(者)		
	R6	R5	R6	R5	R6	R5	増減	R6	R5	増減
県北	119	141	1,153,045,850	1,303,451,490	90.76	91.38	△0.62	8.89	9.09	△0.20
県中	170	181	1,678,822,640	1,698,923,270	93.02	92.03	0.99	8.83	8.96	△0.13
県南	76	88	621,652,460	835,458,800	92.34	94.33	△1.99	8.39	8.65	△0.26
会津若松	103	132	868,168,510	1,123,464,113	92.35	92.15	0.20	9.30	9.84	△0.54
喜多方	100	127	886,029,760	993,150,510	91.27	90.75	0.52	8.67	9.10	△0.43
南会津	94	107	885,433,340	1,637,933,990	92.58	92.05	0.53	8.08	8.42	△0.34
相双	216	225	2,817,865,270	3,102,149,710	91.80	92.61	△0.81	7.72	7.80	△0.08
いわき	115	111	1,446,128,530	1,556,044,767	91.58	93.10	△1.52	8.35	8.23	0.12
総計	993	1,112	10,357,146,360	12,250,576,650	91.98	92.23	△0.25	8.47	8.71	△0.24

3 契約方法別

契約方法	件数		合計金額(円)		平均落札率(%)			平均入札参加者数(者)		
	R6	R5	R6	R5	R6	R5	増減	R6	R5	増減
一般競争入札	0	0	0	0	-	-	-	-	-	-
条件付一般競争入札	63	20	1,078,453,750	323,647,720	80.92	82.31	△1.39	5.98	7.70	△1.72
うち価格競争	27	14	199,162,920	178,189,880	80.85	82.17	△1.32	8.29	9.85	△1.56
うち総合評価	36	6	879,290,830	145,457,840	80.97	82.63	△1.66	4.25	2.66	1.59
指名競争	858	1,000	8,143,437,610	9,809,579,960	92.38	92.02	0.36	9.25	9.28	△0.03
随意契約	72	92	1,135,255,000	2,117,348,970	96.80	96.60	0.20	1.27	2.73	△1.46
うちプロポーザル	1	3	155,496,000	77,242,000	99.99	99.85	0.14	1.00	1.00	0.00
総計	993	1,112	10,357,146,360	12,250,576,650	91.98	92.23	△0.25	8.47	8.71	△0.24

(対象業務: 予定価格100万円超)

4 工種別

工種	件数		合計金額(円)		平均落札率(%)			平均入札参加者数(者)		
	R6	R5	R6	R5	R6	R5	増減	R6	R5	増減
地上測量	261	286	2,216,074,740	2,381,757,180	94.25	94.83	△0.58	8.86	8.93	△0.07
航空測量	12	10	130,577,810	181,506,710	86.23	87.00	△0.77	9.83	8.30	1.53
調査	243	277	2,033,486,620	2,695,678,330	91.75	91.98	△0.23	9.12	9.23	△0.11
土木設計	396	430	5,520,870,740	6,382,055,570	90.95	91.07	△0.12	7.91	8.40	△0.49
建築設計	81	109	456,136,450	609,578,860	91.21	91.07	0.14	7.75	8.12	△0.37
総計	993	1,112	10,357,146,360	12,250,576,650	91.98	92.23	△0.25	8.47	8.71	△0.24

5 契約金額別

契約金額	件数		合計金額(円)		平均落札率(%)			平均入札参加者数(者)		
	R6	R5	R6	R5	R6	R5	増減	R6	R5	増減
1百万円未満	2	1	1,922,800	990,000	86.14	93.94	△7.80	8.50	6.00	2.50
3百万円未満	211	228	407,275,330	455,593,600	92.43	92.29	0.14	8.06	8.54	△0.48
5百万円未満	172	184	685,089,460	726,254,980	92.56	93.37	△0.81	8.48	8.86	△0.38
1千万円未満	277	313	1,992,820,060	2,270,831,380	91.68	91.82	△0.14	8.79	8.85	△0.06
1千万円以上	331	386	7,270,038,710	8,796,906,690	91.67	91.97	△0.30	8.45	8.64	△0.19
総計	993	1,112	10,357,146,360	12,250,576,650	91.98	92.23	△0.25	8.47	8.71	△0.24

6 月別

月別	R6. 4	R6. 5	R6. 6	R6. 7	R6. 8	R6. 9
件数	130	37	205	198	101	139
契約金額	1,900,629,390	489,629,470	2,235,578,180	2,038,108,050	964,991,060	1,208,800,120
平均落札率	92.85	89.82	92.39	91.99	90.64	91.32
平均入札参加者数	9.06	8.89	8.69	7.96	8.43	8.12

月別	R6. 10	R6. 11	R6. 12	R7. 1	R7. 2	R7. 3
件数	96	87				
契約金額	687,479,430	831,930,660				
平均落札率	92.74	92.34				
平均入札参加者数	8.55	8.55				

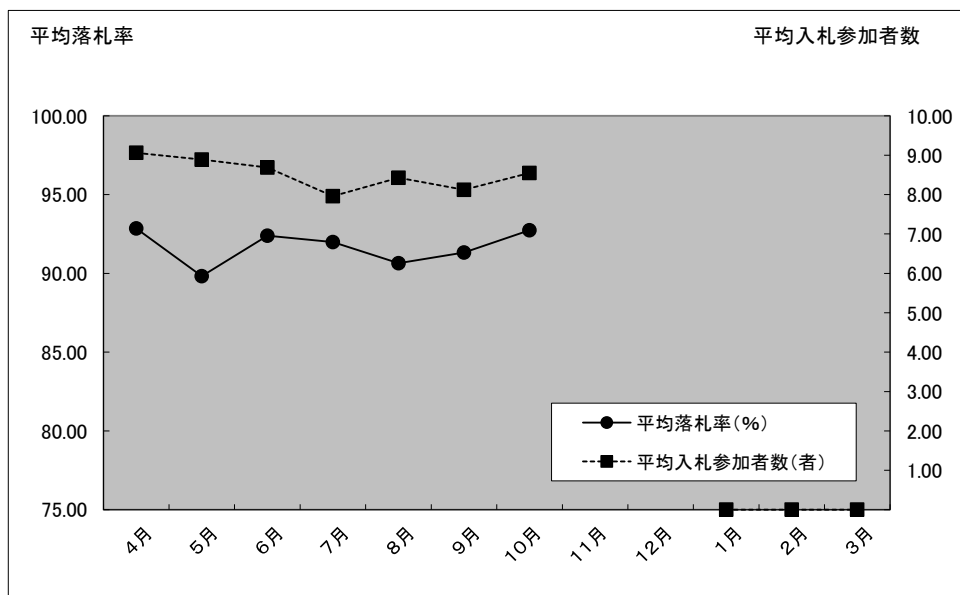

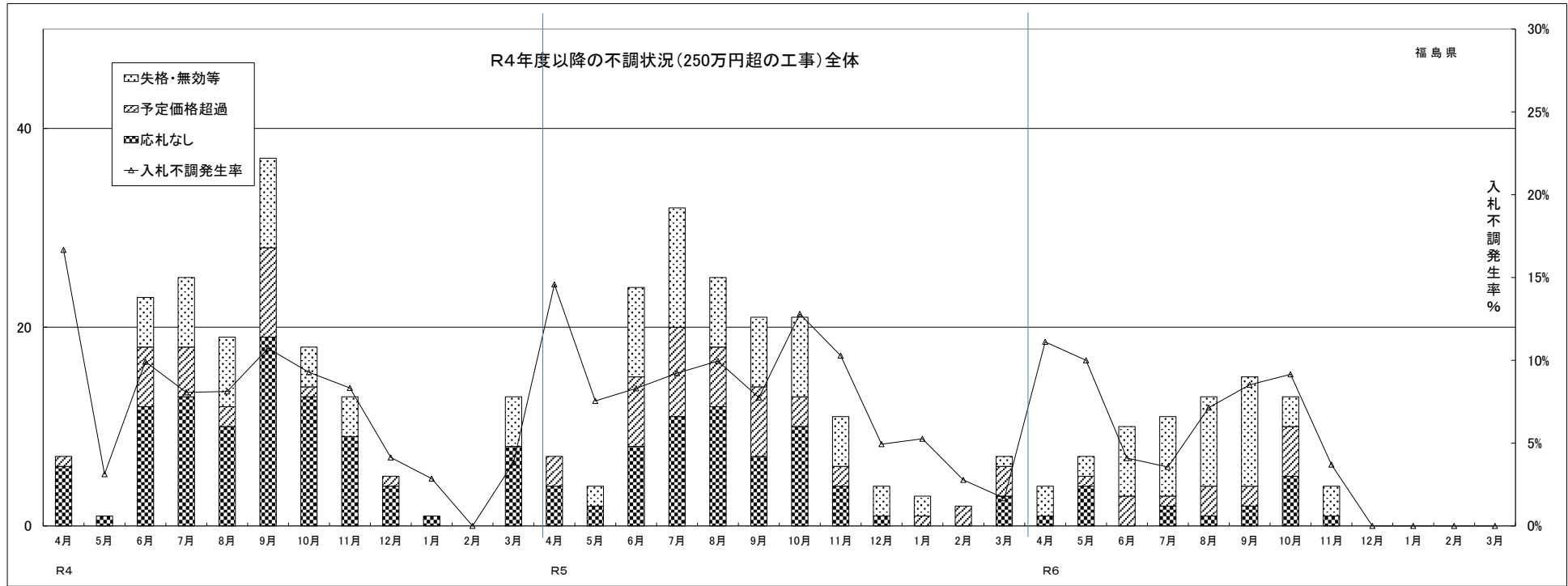

	R4.4	R4.5	R4.6	R4.7	R4.8	R4.9	R4.10	R4.11	R4.12	R5.1	R5.2	R5.3	R5.4	R5.5	R5.6	R5.7	R5.8	R5.9	R5.10	R5.11	R5.12	R6.1	R6.2	R6.3	R6.4	R6.5	R6.6	R6.7	R6.8	R6.9	R6.10	R6.11	R6.12	R7.1	R7.2	R7.3
契約件数	35	31	209	285	215	308	176	143	116	34	40	327	41	49	265	315	226	250	143	96	77	54	70	411	32	63	234	298	169	161	129	104	0	0	0	0
失格・無効等	0	0	5	7	7	9	4	4	0	0	0	5	0	2	9	12	7	7	8	5	3	2	0	1	3	2	7	8	9	11	3	3	0	0	0	0
予定価格超過	1	0	6	5	2	9	1	0	1	0	0	0	3	0	7	9	6	7	3	2	0	1	2	3	0	1	3	1	3	2	5	0	0	0	0	0
応札なし	6	1	12	13	10	19	13	9	4	1	0	8	4	2	8	11	12	7	10	4	1	0	0	3	1	4	0	2	1	2	5	1	0	0	0	0
不調計	7	1	23	25	19	37	18	13	5	1	0	13	7	4	24	32	25	21	21	11	4	3	2	7	4	7	10	11	13	15	13	4	0	0	0	0
入札事務件数	42	32	232	310	234	345	194	156	121	35	40	340	48	53	289	347	251	271	164	107	81	57	72	418	36	70	244	309	182	176	142	108	0	0	0	0
不調発生率%	16.7%	3.1%	9.9%	8.1%	8.1%	10.7%	9.3%	8.3%	4.1%	2.9%	0.0%	3.8%	14.6%	7.5%	8.3%	9.2%	10.0%	7.7%	12.8%	10.3%	4.9%	5.3%	2.8%	1.7%	11.1%	10.0%	4.1%	3.6%	7.1%	8.5%	9.2%	3.7%	-	-	-	-
応札なし発生率%	14.3%	3.1%	5.2%	4.2%	4.3%	5.5%	6.7%	5.8%	3.3%	2.9%	0.0%	2.4%	8.3%	3.8%	2.8%	3.2%	4.8%	2.6%	6.1%	3.7%	1.2%	0.0%	0.0%	0.7%	2.8%	5.7%	0.0%	0.6%	0.5%	1.1%	3.5%	0.9%	-	-	-	-
平均落札率%	94.9%	94.4%	95.0%	94.3%	94.6%	94.9%	95.2%	95.2%	95.7%	95.2%	95.6%	94.9%	95.6%	94.0%	94.1%	93.9%	94.3%	94.7%	94.0%	94.6%	94.3%	96.1%	95.2%	94.2%	95.8%	94.8%	93.7%	93.4%	93.6%	93.5%	94.2%	94.4%	0.0%	0.0%	0.0%	0.0%

R4計	R5計	R6計	契約件数
1,919	1,997	1,190	失格・無効等
41	56	46	失格・無効等
25	43	15	予定価格超過
96	62	16	応札なし
162	161	77	不調計
2,081	2,158	1,267	入札事務件数
7.8%	7.5%	6.1%	不調発生率%
4.6%	2.9%	1.3%	応札なし発生率%
95.0%	94.9%	93.5%	平均落札率%

令和6年度における福島県の工事契約・不調解消状況

R6.11月末まで集計 入札監理課

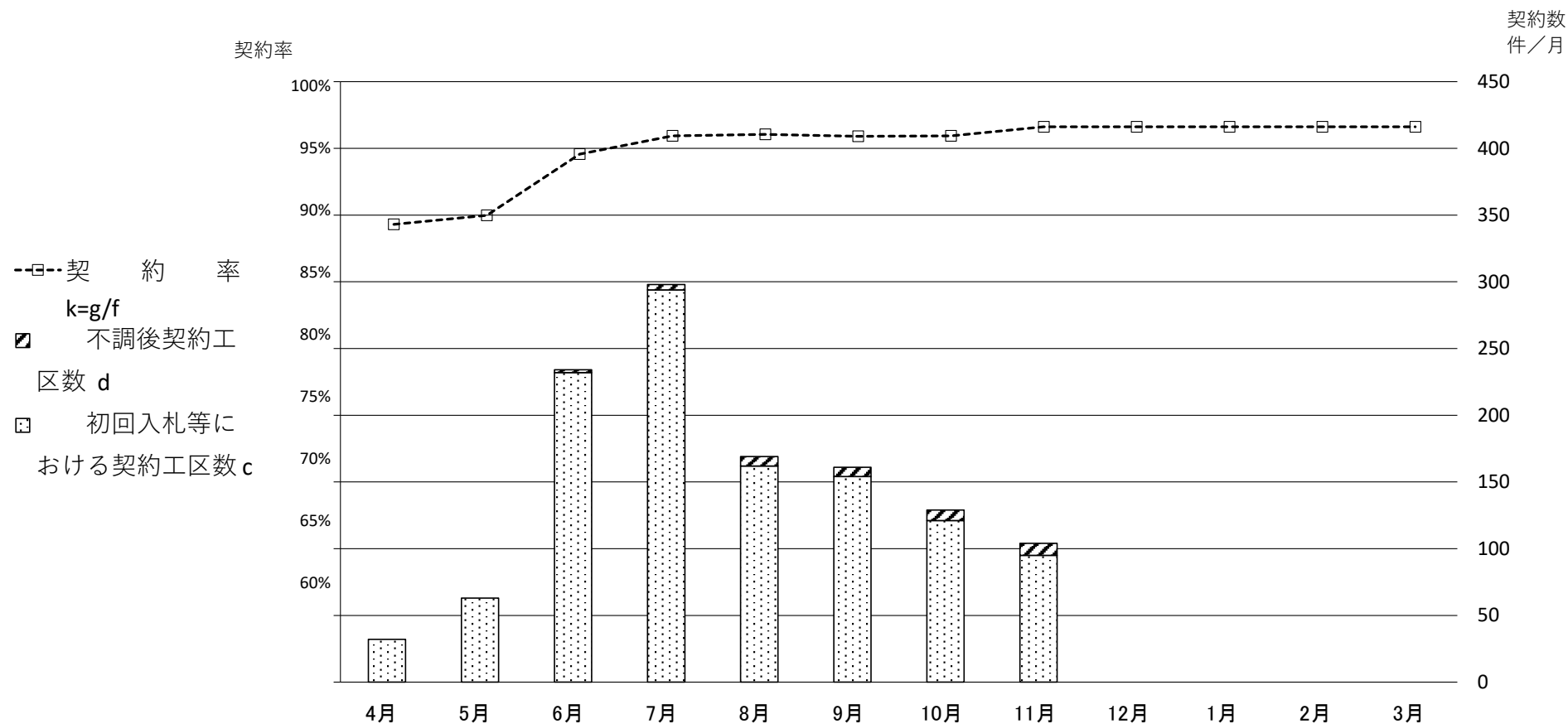

【県発注工事(予定価格250万円超)の契約状況の推移】

年 度	件数	月												累計
		4月	5月	6月	7月	8月	9月	10月	11月	12月	1月	2月	3月	
6	新規発注工区数 a	36	70	242	305	175	169	134	99	0	0	0	0	1,230
	契約工区数 b=c+d	32	63	234	298	169	161	129	104					1,190
	初回入札等における契約工区数 c	32	63	232	294	162	154	121	95	0	0	0	0	1,153
	不調後契約工区数 d	0	0	2	4	7	7	8	9					37
	不調発生工区数 e	4	7	10	11	13	15	13	4					77
	発注工区数累計 f=Σa	36	106	348	653	828	997	1,131	1,230	1,230	1,230	1,230	1,230	(100,092)
	契約工区数累計 g=Σb	32	95	329	627	796	957	1,086	1,190	1,190	1,190	1,190	1,190	(98,147)
	不調解消工区数累計 h=Σd	0	0	2	6	13	20	28	37	37	37	37	37	(1,911)
契 約 率 k=g/f	88.9%	89.6%	94.5%	96.0%	96.1%	96.0%	96.0%	96.7%	96.7%	96.7%	96.7%	96.7%	98.1%	