

県民健康調査「甲状腺検査（先行検査）」結果概要【平成28年度追補版】

I 調査概要

1. 目的

チェルノブイリ原発事故後に明らかになった健康被害として、放射性ヨウ素の内部被ばくによる小児の甲状腺がんがある。

福島県では、東京電力福島第一原発事故を踏まえ、子どもたちの健康を長期に見守るために、甲状腺検査を実施している。

先行検査は、甲状腺の状態を把握するために実施した。

2. 対象者

平成23年3月11日時点で、概ね0歳から18歳（具体的には、平成4年4月2日から平成23年4月1日までに生まれた方）までの福島県民。※¹

※¹ 市町村別対象者数は別表1のとおり。

3. 先行検査対象期間

一回目の検査である先行検査の一次検査実施期間は、平成23年10月9日から平成26年3月31日までの予定であったが、未受診者の受診機会の確保を図るため、本格検査（二回目の検査）の案内通知が送付されるまで、平成26年4月以降も初回受診者に対する先行検査対象期間とし、平成27年4月30日をもって先行検査を終了した。

なお、二次検査については平成29年3月31日で集計した。

4. 実施機関

福島県から委託を受けた福島県立医科大学が、福島県内外の医療機関等と連携して実施している。

平成24年11月1日から県外の検査実施機関において、一次検査を実施しており、平成27年6月30日現在、全都道府県計98の検査実施機関と協定を締結している。

また、二次検査については、県内では平成25年7月から郡山市及びいわき市の2か所、平成26年8月からは会津若松市の1か所、さらに平成28年10月からは伊達市の1か所の検査実施機関において実施しており、県外でも平成25年11月から検査を開始し、平成29年3月31日現在、36か所の検査実施機関において検査が可能となっている。

5. 検査方法

(1) 一次検査

超音波画像診断装置により甲状腺の超音波検査を実施。

なお、検査の結果は、以下の基準により複数の専門医により判定した。

(i) A判定：A1、A2判定の場合は次回（平成26年度以降）の検査まで経過観察とした。

(A1) 結節やのう胞を認めなかった場合。

(A2) 5.0 mm以下の結節や20.0 mm以下ののう胞を認めた場合。

(ii) B判定：B判定の場合は二次検査を実施している。

5.1 mm以上の結節や20.1 mm以上ののう胞を認めた場合。

なお、A2の判定内容であっても、甲状腺の状態等から二次検査を要すると判断した方については、B判定とした。

(iii) C判定：C判定の場合は二次検査を実施している。

甲状腺の状態等から判断して、直ちに二次検査を要する場合。

(2) 二次検査

一次検査の結果、B判定またはC判定となった場合は、二次検査の対象となる。二次検査では、詳細な超音波検査、血液検査及び尿検査を行い、必要に応じて穿刺吸引細胞診を実施する。早期に診察が必要と判断した方については優先的に二次検査を実施する。

なお、二次検査の結果、診療（予定）となる方がいる。

(3) 検査の流れ

図 1. 検査の流れ

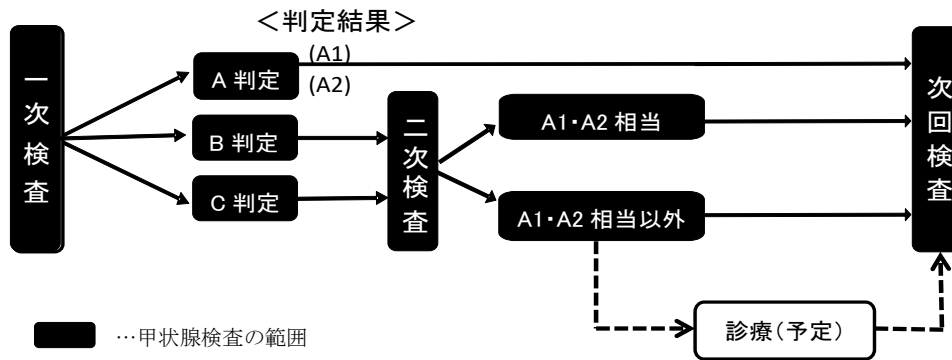

6. 実施対象年度別市町村

平成 23 年度、平成 24 年度及び平成 25 年度の各実施対象市町村は次のとおり。

図 2. 実施対象年度別市町村

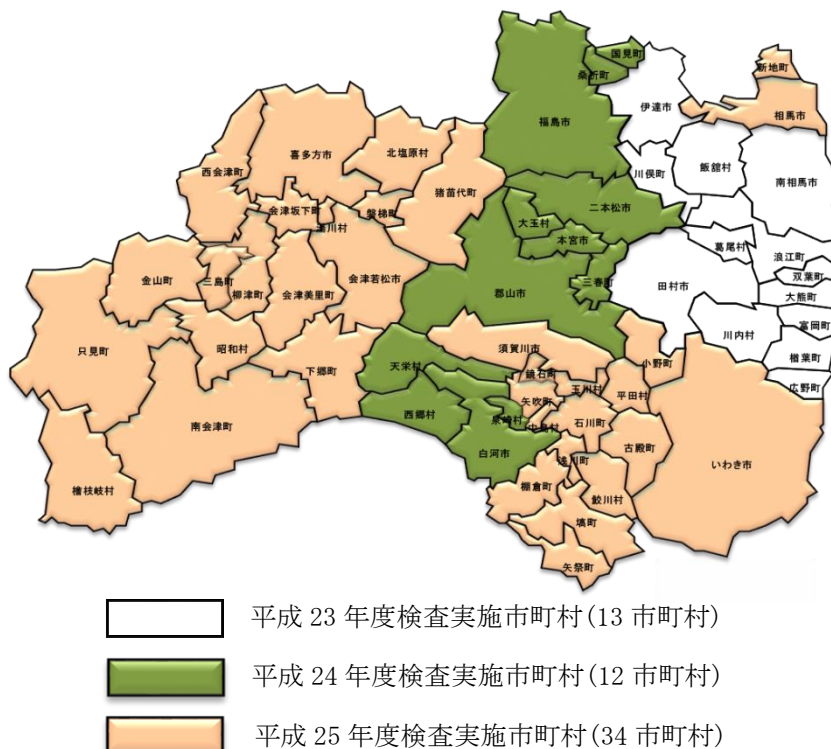

7. 追補版の定義

一次検査については、平成 23 年 10 月 9 日から平成 27 年 4 月 30 日までに、初回の検査を受診した方を先行検査として集計した。

二次検査については、平成 27 年 6 月 30 日までに結果が判明した分を確定版とし、平成 28 年 3 月 31 日までに結果が判明した分以降、平成 29 年 3 月 31 日まで結果が判明した分などについて、追補版として集計した。

II 調査結果概要（平成 29 年 3 月 31 日集計）

1. 一次検査結果

対象者 367,649 人のうち、300,473 人が受診し受診率は 81.7%であった。※^{2,3}

全ての検査結果が確定し、結果通知を発送している。※^{4,5}

検査結果は A 判定（表 1 の A1 及び A2 判定）の方が 298,179 人（99.2%）、B 判定の方が 2,293 人（0.8%）、C 判定の方が 1 人であった。

表1. 一次検査結果

| | 対象者数 (人) ア | 受診者数(人) | | 判定率 (%) ウ (ウ/イ) | 結果判定数(人) | | | | | |
|--------------------|------------------|-----------------------|------------|-----------------------|----------------|----------------|-------------|-----------|--|--|
| | | 受診率 (%) イ (イ/ア) | うち県外 受診 | | 判定区分別内訳(割合(%)) | | | | | |
| | | | | | A | | 二次検査対象者 | | | |
| | | | | | A1 エ (エ/ウ) | A2 オ (オ/ウ) | B カ (カ/ウ) | C キ (キ/ウ) | | |
| 平成23年度 実施対象市町村計 | 47,769 | 41,810 (87.5) | 2,024 | 41,810 (100.0) | 26,375 (63.1) | 15,214 (36.4) | 221 (0.5) | 0 (0.0) | | |
| 平成24年度 実施対象市町村計 | 161,123 | 139,337 (86.5) | 4,267 | 139,337 (100.0) | 76,194 (54.7) | 62,155 (44.6) | 987 (0.7) | 1 (0.0) | | |
| 平成25年度 実施対象市町村計 | 158,757 | 119,326 (75.2) | 3,220 | 119,326 (100.0) | 52,036 (43.6) | 66,205 (55.5) | 1,085 (0.9) | 0 (0.0) | | |
| 合計 | 367,649 | 300,473 (81.7) | 9,511 | 300,473 (100.0) | 154,605 (51.5) | 143,574 (47.8) | 2,293 (0.8) | 1 (0.0) | | |

表2. 結節・のう胞の人数・割合

| | 結果確定数(人) ア | アに対する結節・のう胞の人数(割合(%)) | | | |
|--------------------|---------------|-----------------------|--------------------|---------------------|---------------------|
| | | 結節 | | のう胞 | |
| | | 5.1mm以上 イ (イ/ア) | 5.0mm以下 ウ (ウ/ア) | 20.1mm以上 エ (エ/ア) | 20.0mm以下 オ (オ/ア) |
| | | | | | |
| 平成23年度 実施対象市町村計 | 41,810 | 219 (0.5) | 230 (0.6) | 1 (0.0) | 15,139 (36.2) |
| 平成24年度 実施対象市町村計 | 139,337 | 973 (0.7) | 730 (0.5) | 9 (0.0) | 62,267 (44.7) |
| 平成25年度 実施対象市町村計 | 119,326 | 1,083 (0.9) | 753 (0.6) | 2 (0.0) | 66,493 (55.7) |
| 合計 | 300,473 | 2,275 (0.8) | 1,713 (0.6) | 12 (0.0) | 143,899 (47.9) |

※²市町村別受診状況は、別表 2 のとおり。

※³本県以外の都道府県別受診状況は、別表 3 のとおり。

※⁴市町村別結果状況は、別表 4 のとおり。

※⁵検査結果確定者の年齢と性別の分布等は別表 5 のとおり。

- 小数点第一位で表示されている割合のものは、四捨五入の関係で合計が 100%にならない場合がある。
- 対象者等については、重複の精査等を行ったため、既出の報告者数と異なっている。

2. 二次検査結果

(1) 二次検査実施状況

一次検査結果がB,C判定であった2,293人のうち、2,130人(92.9%)が二次検査を受診し、結果確定者は2,090人(98.1%)であった。※⁶

その2,090人のうち、711人(表3のA1相当の132人とA2相当の579人)(34.0%)は詳細な検査の結果、一次検査基準でA1、A2の範囲内であることが確認された方(甲状腺に疾病のある方を含む)として、次回検査(本格検査)となった。

一方、1,379人(表3のA1・A2相当以外)(66.0%)は、概ね6か月後または1年後に診療(予定)となる方およびA2の基準値を超えるが次回検査となる方であった。この1,379人のうち、547人(39.7%)が穿刺吸引細胞診検査を受診している。

表3. 二次検査進捗状況

平成29年3月31日現在

| | 対象者数 (人) ア | 受診者数(人) 受診率 (%) イ(イ/ア) | 結果確定数(人) 確定率 (%) ウ(ウ/イ) | 結果確定数(人) | | | |
|--------------------|------------------|---------------------------------|----------------------------------|----------------|----------------|--------------|--------------------|
| | | | | A1相当 エ(エ/ウ) | A2相当 オ(オ/ウ) | A1・A2相当以外 | |
| | | | | | | カ(カ/ウ) | うち細胞診受診者 キ(キ/カ) |
| 平成23年度 実施対象市町村計 | 221 | 199 (90.0) | 197 (99.0) | 18 (9.1) | 36 (18.3) | 143 (72.6) | 92 (64.3) |
| 平成24年度 実施対象市町村計 | 988 | 920 (93.1) | 903 (98.2) | 57 (6.3) | 250 (27.7) | 596 (66.0) | 264 (44.3) |
| 平成25年度 実施対象市町村計 | 1,084 | 1,011 (93.3) | 990 (97.9) | 57 (5.8) | 293 (29.6) | 640 (64.6) | 191 (29.8) |
| 合計 | 2,293 | 2,130 (92.9) | 2,090 (98.1) | 132 (6.3) | 579 (27.7) | 1,379 (66.0) | 547 (39.7) |

※⁶ 市町村別実施状況は別表6のとおり。

(2) 細胞診等結果

穿刺吸引細胞診を行った方のうち、116人が「悪性ないし悪性疑い」の判定となった。

116人の性別は男性39人、女性77人であった。また、二次検査時点での年齢は8歳から22歳（平均年齢は 17.3 ± 2.7 歳）、腫瘍径は最小5.1mmから最大45.0mm（平均腫瘍径は 13.9 ± 7.8 mm）であった。

表4.平成23~25年度実施対象市町村細胞診結果（平均年齢と平均腫瘍径の（ ）内は範囲を示す）

| | |
|---|--|
| ア | 平成23年度実施対象市町村 |
| | ・悪性ないし悪性疑い 15人※ ⁷ |
| | ・男性：女性 5人：10人 |
| | ・平均年齢 17.3 ± 2.0 歳（13-20歳）、震災当時 15.7 ± 1.9 歳（11-18歳） |
| | ・平均腫瘍径 13.5 ± 6.9 mm（6.0-33.0mm） |
| イ | 平成24年度実施対象市町村 |
| | ・悪性ないし悪性疑い 56人※ ⁷ |
| | ・男性：女性 21人：35人 |
| | ・平均年齢 17.2 ± 2.7 歳（8-21歳）、震災当時 14.9 ± 2.6 歳（6-18歳） |
| | ・平均腫瘍径 14.5 ± 7.8 mm（5.2-40.5mm） |
| ウ | 平成25年度実施対象市町村 |
| | ・悪性ないし悪性疑い 45人※ ⁷ |
| | ・男性：女性 13人：32人 |
| | ・平均年齢 17.5 ± 3.0 歳（11-22歳）、震災当時 14.6 ± 2.8 歳（8-18歳） |
| | ・平均腫瘍径 13.4 ± 8.3 mm（5.1-45.0mm） |
| | アからウの合計 |
| | ・悪性ないし悪性疑い 116人※ ⁷ |
| | ・男性：女性 39人：77人 |
| | ・平均年齢 17.3 ± 2.7 歳（8-22歳）、震災当時 14.9 ± 2.6 歳（6-18歳） |
| | ・平均腫瘍径 13.9 ± 7.8 mm（5.1-45.0mm） |

※⁷手術症例については別表7のとおり。

(3) 細胞診等で悪性ないし悪性疑いであった116人の年齢、性分布

図3. 平成23年3月11日時点の年齢による分布



図4. 二次検査時点の年齢による分布



(4) 細胞診等による悪性ないし悪性疑いの116人の基本調査結果

116人のうち、基本調査問診票を提出した方は65人(56.0%)、結果が通知された方は65人(推計期間4ヶ月未満5人を含む)であった。このうち、1mSv未満の方が46人(70.8%)で最大実効線量は2.2mSvであった。

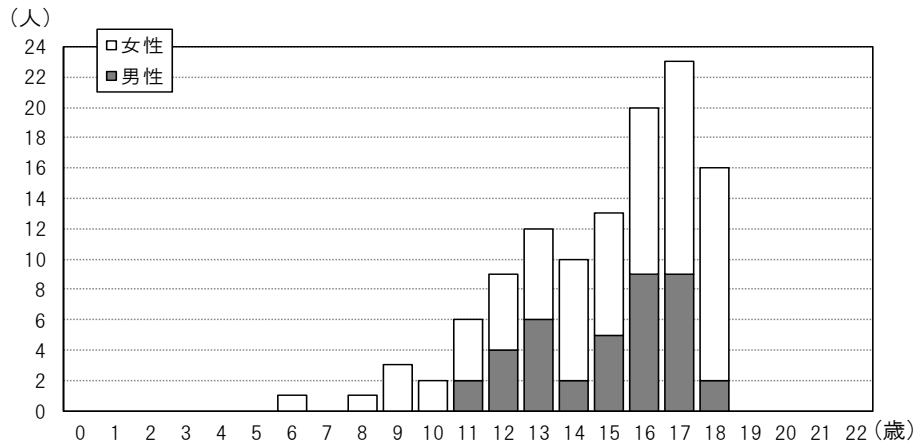
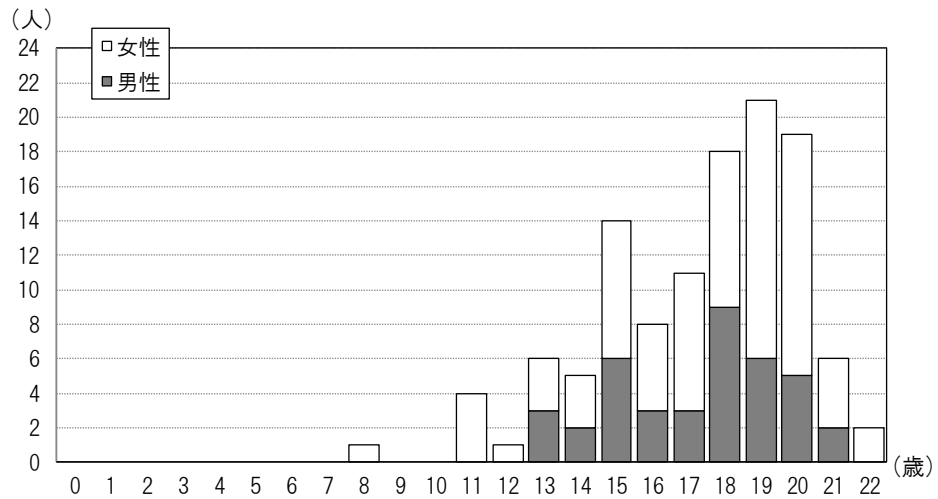
今後も、引き続き問診票の意義や重要性を説明し、提出していただくよう働きかけていく。

表5. 基本調査提出者の実効線量推計内訳(人)

平成29年3月31日集計

| 実効線量 (mSv) | 震災時年齢(歳) | | | | | | | | 合計 | |
|------------|----------|----|------|------|-------|----|-------|-------|-------|-------|
| | 0~5 | | 6~10 | | 11~15 | | 16~18 | | 男性 | 女性 |
| | 男性 | 女性 | 男性 | 女性 | 男性 | 女性 | 男性 | 女性 | | |
| 1未満 | 0 | 0 | 0 | 5(1) | 7(1) | 8 | 8(1) | 18(2) | 15(2) | 31(3) |
| 2未満 | 0 | 0 | 0 | 0 | 3 | 10 | 2 | 3 | 5 | 13 |
| 5未満 | 0 | 0 | 0 | 0 | 1 | 0 | 0 | 0 | 1 | 0 |
| 10未満 | 0 | 0 | 0 | 0 | 0 | 0 | 0 | 0 | 0 | 0 |
| 20未満 | 0 | 0 | 0 | 0 | 0 | 0 | 0 | 0 | 0 | 0 |
| 20以上 | 0 | 0 | 0 | 0 | 0 | 0 | 0 | 0 | 0 | 0 |
| 合計 | 0 | 0 | 0 | 5(1) | 11(1) | 18 | 10(1) | 21(2) | 21(2) | 44(3) |

● ()内はそれぞれの人数のうち推計期間が4ヶ月未満の方。

● 推計値は外部被ばく実効線量を推計したもの。

図 5. 基本調査提出者の実効線量内訳

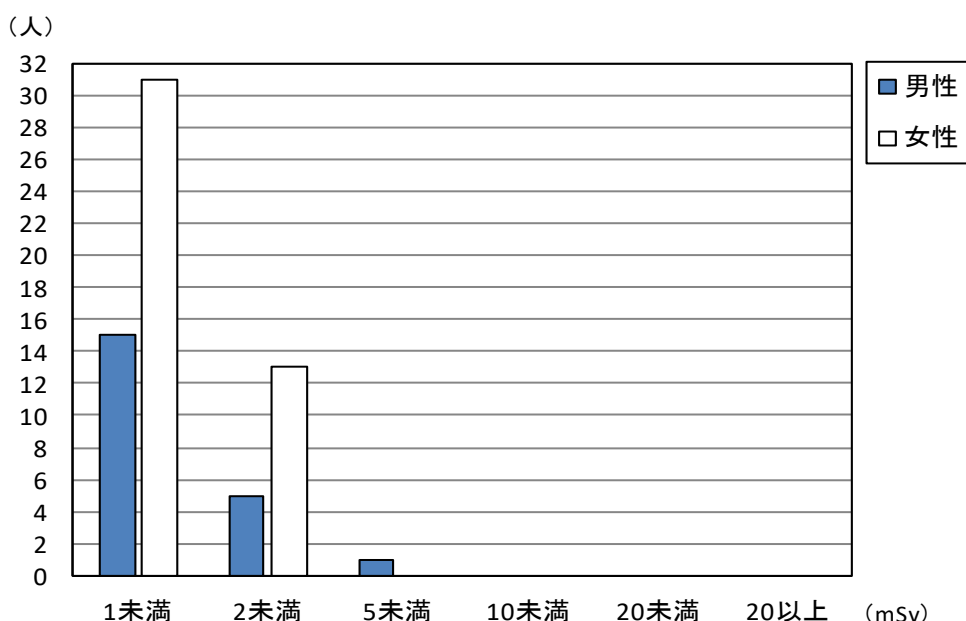

(5) 血液検査及び尿中ヨウ素

表6. 血液データ 平均±SD (異常値の割合)

| | FT4 注1 (ng/dL) | FT3 注2 (pg/mL) | TSH 注3 (μ IU/mL) | Tg 注4 (ng/mL) | TgAb 注5 (IU/mL) | TPOAb 注6 (IU/mL) |
|----------------|-------------------|-------------------|--------------------------|----------------------|--------------------|---------------------|
| 基準値 | 0.95~1.74 | 2.13~4.07 注7 | 0.340~3.880 | 32.7 以下 | 28.0 未満 | 16.0 未満 |
| 悪性ないし悪性疑い 116人 | 1.2 ± 0.2 (6.0%) | 3.4 ± 0.4 (5.2%) | 1.3 ± 0.7 (5.2%) | 40.5 ± 81.2 (35.3%) | — (26.7%) | — (15.5%) |
| その他 1,972人 | 1.3 ± 0.3 (6.3%) | 3.6 ± 0.9 (6.4%) | 1.8 ± 12.0 (8.5%) | 33.9 ± 179.9 (18.0%) | — (13.2%) | — (9.8%) |

表7. 尿中ヨウ素データ

(μ g/day)

| | 最小値 | 25%値 | 中央値 | 75%値 | 最大値 |
|----------------|-----|-------|-----|-------|--------|
| 悪性ないし悪性疑い 116人 | 42 | 129.5 | 216 | 369.8 | 6,020 |
| その他 1,969人 | 24 | 119 | 195 | 364 | 35,700 |

注 1 FT4 (遊離サイロキシシン) …ヨードの数が4つの甲状腺ホルモン。甲状腺中毒症では高値 (代表的疾患: バセドウ病)、甲状腺機能低下症では低値 (代表的疾患: 橋本病) になることが多い。

注 2 FT3 (遊離トリヨードサイロニン) …ヨードの数が3つの甲状腺ホルモン。甲状腺中毒症では高値 (代表的疾患: バセドウ病)、甲状腺機能低下症では低値 (代表的疾患: 橋本病) になることが多い。

注 3 TSH (甲状腺刺激ホルモン) …脳の下垂体から出ているホルモンで甲状腺へ甲状腺ホルモンを出すよう命令する。橋本病では高値、バセドウ病では低値になることが多い。

注 4 Tg(サイログロブリン)…甲状腺ホルモンになる直前の物質。甲状腺内に多量に存在する。甲状腺が破壊されたり、腫瘍がTgを産生していたりする場合に高値になることが多い。

注 5 TgAb (抗サイログロブリン抗体) …サイログロブリンに対する自己抗体。橋本病やバセドウ病で高値になることが多い。

注 6 TPOAb (抗甲状腺ペルオキシダーゼ抗体) …ペルオキシダーゼという酵素に対しての自己抗体。橋本病やバセドウ病で高値になることが多い。

注 7 基準値は年齢ごとに異なる。

(6) 市町村別二次検査結果

二次検査における悪性ないし悪性疑いの割合は、平成23年度実施対象市町村（国が指定した避難区域等の13市町村）が0.03%、平成24年度実施対象市町村（県中地方などの12市町村）が0.04%、平成25年度実施対象市町村（いわき市、県南地方、会津地方などの34市町村）0.04%となっている。

表8. 実施対象年度別市町村結果

平成23年度実施対象市町村(国が指定した避難区域等の13市町村)

| | 一次検査受診者 (人) ア | 二次検査対象者 (人) イ | 二次検査率 (%) イ/ア | 二次検査受診者 (人) | 悪性ないし悪性 疑い(人) ウ注8 | 悪性ないし悪性 疑いの割合(%) ウ/ア |
|------|---------------------|---------------------|---------------------|----------------|-------------------------|----------------------------|
| 川俣町 | 2,221 | 8 | 0.4 | 8 | 2 | 0.09 |
| 浪江町 | 3,249 | 26 | 0.8 | 24 | 2 | 0.06 |
| 飯館村 | 943 | 6 | 0.6 | 6 | 0 | 0.00 |
| 南相馬市 | 10,789 | 52 | 0.5 | 48 | 2 | 0.02 |
| 伊達市 | 10,605 | 50 | 0.5 | 45 | 2 | 0.02 |
| 田村市 | 6,325 | 32 | 0.5 | 26 | 3 | 0.05 |
| 広野町 | 838 | 5 | 0.6 | 4 | 0 | 0.00 |
| 楢葉町 | 1,153 | 7 | 0.6 | 6 | 0 | 0.00 |
| 富岡町 | 2,301 | 13 | 0.6 | 12 | 1 | 0.04 |
| 川内村 | 280 | 4 | 1.4 | 4 | 1 | 0.36 |
| 大熊町 | 1,973 | 14 | 0.7 | 13 | 1 | 0.05 |
| 双葉町 | 949 | 3 | 0.3 | 2 | 0 | 0.00 |
| 葛尾村 | 184 | 1 | 0.5 | 1 | 0 | 0.00 |
| 小計 | 41,810 | 221 | 0.5 | 199 | 14 | 0.03 |

注8 細胞診結果において悪性疑いで、手術後良性であった1人は含めない。

平成24年度実施対象市町村

| | 一次検査受診者 (人) ア | 二次検査対象者 (人) イ | 二次検査率 (%) イ/ア | 二次検査受診者 (人) | 悪性ないし悪性 疑い(人) ウ | 悪性ないし悪性 疑いの割合(%) ウ/ア |
|------|---------------------|---------------------|---------------------|----------------|-----------------------|----------------------------|
| 福島市 | 47,306 | 283 | 0.6 | 272 | 12 | 0.03 |
| 二本松市 | 8,856 | 57 | 0.6 | 54 | 5 | 0.06 |
| 本宮市 | 5,234 | 29 | 0.6 | 29 | 3 | 0.06 |
| 大玉村 | 1,373 | 7 | 0.5 | 7 | 2 | 0.15 |
| 郡山市 | 54,062 | 458 | 0.8 | 415 | 25 | 0.05 |
| 桑折町 | 1,874 | 14 | 0.7 | 13 | 0 | 0.00 |
| 国見町 | 1,437 | 15 | 1.0 | 13 | 0 | 0.00 |
| 天栄村 | 879 | 7 | 0.8 | 6 | 0 | 0.00 |
| 白河市 | 10,810 | 61 | 0.6 | 59 | 6 | 0.06 |
| 西郷村 | 3,618 | 30 | 0.8 | 26 | 1 | 0.03 |
| 泉崎村 | 1,158 | 5 | 0.4 | 5 | 1 | 0.09 |
| 三春町 | 2,730 | 22 | 0.8 | 21 | 1 | 0.04 |
| 小計 | 139,337 | 988 | 0.7 | 920 | 56 | 0.04 |

平成25年度実施対象市町村

| | 一次検査受診者 (人) ア | 二次検査対象者 (人) イ | 二次検査率 (%) イ/ア | 二次検査受診者 (人) | 悪性ないし悪性 疑い(人) ウ | 悪性ないし悪性 疑いの割合(%) ウ/ア |
|--------|---------------------|---------------------|---------------------|----------------|-----------------------|----------------------------|
| いわき市注9 | 49,430 | 455 | 0.9 | 430 | 24 | 0.05 |
| 須賀川市 | 12,081 | 105 | 0.9 | 103 | 4 | 0.03 |
| 相馬市 | 5,210 | 47 | 0.9 | 43 | 0 | 0.00 |
| 鏡石町 | 2,029 | 11 | 0.5 | 9 | 0 | 0.00 |
| 新地町 | 1,150 | 7 | 0.6 | 7 | 0 | 0.00 |
| 中島村 | 832 | 2 | 0.2 | 2 | 0 | 0.00 |
| 矢吹町 | 2,567 | 19 | 0.7 | 17 | 1 | 0.04 |
| 石川町 | 2,162 | 12 | 0.6 | 12 | 1 | 0.05 |
| 矢祭町 | 794 | 3 | 0.4 | 2 | 0 | 0.00 |
| 浅川町 | 1,092 | 12 | 1.1 | 11 | 0 | 0.00 |
| 平田村 | 873 | 10 | 1.1 | 10 | 1 | 0.11 |
| 棚倉町 | 2,321 | 22 | 0.9 | 22 | 1 | 0.04 |
| 埴町 | 1,255 | 9 | 0.7 | 8 | 1 | 0.08 |
| 鮫川村 | 522 | 4 | 0.8 | 2 | 0 | 0.00 |
| 小野町 | 1,451 | 15 | 1.0 | 13 | 0 | 0.00 |
| 玉川村 | 1,015 | 11 | 1.1 | 9 | 0 | 0.00 |
| 古殿町 | 822 | 6 | 0.7 | 6 | 0 | 0.00 |
| 檜枝岐村 | 62 | 0 | 0.0 | 0 | 0 | 0.00 |
| 南会津町 | 1,869 | 17 | 0.9 | 15 | 0 | 0.00 |
| 金山町 | 144 | 0 | 0.0 | 0 | 0 | 0.00 |
| 昭和村 | 102 | 0 | 0.0 | 0 | 0 | 0.00 |
| 三島町 | 130 | 1 | 0.8 | 1 | 0 | 0.00 |
| 下郷町 | 710 | 11 | 1.5 | 10 | 1 | 0.14 |
| 喜多方市 | 5,897 | 51 | 0.9 | 46 | 0 | 0.00 |
| 西会津町 | 646 | 5 | 0.8 | 4 | 0 | 0.00 |
| 只見町 | 510 | 7 | 1.4 | 7 | 0 | 0.00 |
| 猪苗代町 | 1,945 | 13 | 0.7 | 13 | 1 | 0.05 |
| 磐梯町 | 428 | 4 | 0.9 | 3 | 0 | 0.00 |
| 北塩原村 | 392 | 1 | 0.3 | 1 | 0 | 0.00 |
| 会津美里町 | 2,609 | 27 | 1.0 | 25 | 1 | 0.04 |
| 会津坂下町 | 2,139 | 25 | 1.2 | 23 | 1 | 0.05 |
| 柳津町 | 387 | 2 | 0.5 | 2 | 0 | 0.00 |
| 会津若松市 | 15,235 | 163 | 1.1 | 148 | 7 | 0.05 |
| 湯川村 | 515 | 7 | 1.4 | 7 | 1 | 0.19 |
| 小計 | 119,326 | 1,084 | 0.9 | 1,011 | 45 | 0.04 |
| 合計 | 300,473 | 2,293 | 0.8 | 2,130 | 115 | 0.04 |

注9 いわき市には平成24年度に実施した久之浜等の地区も含む。

3. 一次検査及び二次検査の地域別比較

検査結果等の地域差を比較するために、地域別の分析を行った。

地域区分は、福島県において通常使用されている「浜通り」、「中通り」、「会津地方」を基本とし、さらに「浜通り」と「中通り」については、国が指定した避難区域等の13市町村とそれ以外の区域にした。

表9. 地域別にみたB・C判定者、および悪性ないし悪性疑い者の割合

平成29年3月31日集計

| | | 避難区域等 13市町村 注14 | 中通り注15 | 浜通り注16 | 会津地方注17 | 合計 |
|-----------------------------|-----|-----------------------|------------|------------|------------|---------|
| 対象者数 | | 47,769 | 199,416 | 70,538 | 49,926 | 367,649 |
| 一次検査受診者数 ア注10 | | 41,810 | 169,153 | 55,790 | 33,720 | 300,473 |
| 震災時平均年齢(標準偏差) 全体 | | 9.4 (5.3) | 8.9 (5.1) | 8.8 (5.0) | 8.3 (4.6) | - |
| 震災時平均年齢(標準偏差) 女性 | | 9.5 (5.3) | 9.0 (5.2) | 8.9 (5.0) | 8.5 (4.7) | - |
| 震災時平均年齢(標準偏差) 男性 | | 9.4 (5.2) | 8.8 (5.1) | 8.6 (4.9) | 8.1 (4.5) | - |
| 検査時平均年齢(標準偏差) 全体 | | 10.4 (5.3) | 10.7 (5.1) | 11.2 (5.0) | 11.2 (4.6) | - |
| 検査時平均年齢(標準偏差) 女性 | | 10.4 (5.3) | 10.8 (5.2) | 11.3 (5.1) | 11.4 (4.7) | - |
| 検査時平均年齢(標準偏差) 男性 | | 10.3 (5.2) | 10.6 (5.1) | 11.0 (5.0) | 11.0 (4.6) | - |
| 女性(割合) | % | 49.6 | 49.3 | 49.9 | 49.7 | 49.5 |
| B・C判定数 イ | | 221 | 1,229 | 509 | 334 | 2,293 |
| B・C判定率(B・C判定数/一次検査受診者数)イ/ア | % | 0.53 | 0.73 | 0.91 | 0.99 | 0.76 |
| 二次検査受診者数 ウ注11 | | 197 | 1,122 | 472 | 299 | 2,090 |
| 二次検査受診率(二次検査受診者数/B・C判定数)ウ/イ | % | 89.1 | 91.3 | 92.7 | 89.5 | 91.1 |
| 細胞診実施数 エ注12 | | 94 | 304 | 106 | 50 | 554 |
| 細胞診実施率(細胞診実施数/二次検査受診者数)エ/ウ | % | 47.7 | 27.1 | 22.5 | 16.7 | 26.5 |
| 細胞診実施率(細胞診実施数/一次検査受診者数)エ/ア | % | 0.22 | 0.18 | 0.19 | 0.15 | 0.18 |
| 悪性ないし悪性疑い者数 オ注13 | | 14 | 65 | 24 | 12 | 115 |
| 悪性ないし悪性疑い者数/細胞診実施数 オ/エ | % | 14.9 | 21.4 | 22.6 | 24.0 | 20.8 |
| 悪性ないし悪性疑い者率:10万対人 オ/ア | | 33.5 | 38.4 | 43.0 | 35.6 | 38.3 |
| | (%) | (0.033) | (0.038) | (0.043) | (0.036) | (0.038) |

注10 重複を除く。

注11 結果未確定者を除く。

注12 ウのうち、穿刺吸引細胞診を実施した人数(次回検査(A1、A2)と診断された方を含む)。

注13 細胞診結果において悪性疑いで手術後良性であった1人は含めない。

注14 田村市、南相馬市、伊達市、川俣町、広野町、檜葉町、富岡町、川内村、大熊町、双葉町、浪江町、葛尾村、飯館村

注15 福島市、郡山市、白河市、須賀川市、二本松市、本宮市、桑折町、国見町、大玉村、鏡石町、天栄村、西郷村、泉崎村、中島村、矢吹町、棚倉町、矢祭町、塙町、鮫川村、石川町、玉川村、平田村、浅川町、古殿町、三春町、小野町

注16 いわき市、相馬市、新地町

注17 会津若松市、喜多方市、下郷町、檜枝岐村、只見町、南会津町、北塩原村、西会津町、磐梯町、猪苗代町、会津坂下町、湯川村、柳津町、三島町、金山町、昭和村、会津美里町

<地域別比較による結果と考察について>

- 一次検査受診者300,473人を地域別に分析した結果、B・C判定率は「避難区域等13市町村」、「中通り」、「浜通り」、「会津地方」の順で増加傾向が見られた。
- 一方、「悪性ないし悪性疑い」者率は「避難区域等13市町村」、「中通り」、「浜通り」及び「会津地方」ではほぼ同様であった。

4. こころのケア・サポート

二次検査対象者については、サポートチームを立ち上げ、心配や不安に対する、こころのケア・サポートに努め、「WEB相談」による質問・相談を受け付けるなどの対応も行っている。また、保険診療移行後についても、病院のチームに引き継ぎ、継続して支援を行っている。

なお、平成 25 年 12 月 5 日以降、平成 28 年 3 月 31 日集計で、277 人のサポートをしており、性別は男性 70 人、女性 207 人であった。この方々にのべ 656 回の相談対応等をしており、その内訳は初回受診時 146 回 (22.3%)、2 回目以降受診時 159 回 (24.2%) (うち穿刺吸引細胞診時 53 回 (8.1%))、インフォームドコンセント時 34 回 (5.2%)、保険診療移行後のフォロー (術前術後を含む) 218 回 (33.2%)、入院中 88 回 (13.4%)、その他 11 回 (1.7%) であった。

別表 1

甲状腺検査市町村別対象者数

| | 対象者数 | 年齢階級別内訳 | | | |
|---------------|---------|---------|--------|---------|--------|
| | | 0～5歳 | 6～10歳 | 11～15歳 | 16～18歳 |
| 平成23年度実施対象市町村 | | | | | |
| 川 俣 町 | 2,394 | 588 | 631 | 719 | 456 |
| 浪 江 町 | 3,643 | 1,023 | 920 | 1,031 | 669 |
| 飯 館 村 | 1,084 | 281 | 300 | 301 | 202 |
| 南 相 馬 市 | 12,526 | 3,697 | 3,418 | 3,297 | 2,114 |
| 伊 達 市 | 11,400 | 2,755 | 3,023 | 3,401 | 2,221 |
| 田 村 市 | 7,069 | 1,739 | 1,807 | 2,073 | 1,450 |
| 広 野 町 | 1,077 | 258 | 250 | 348 | 221 |
| 栖 葉 町 | 1,432 | 351 | 362 | 415 | 304 |
| 富 岡 町 | 2,961 | 767 | 740 | 896 | 558 |
| 川 内 村 | 357 | 90 | 99 | 89 | 79 |
| 大 熊 町 | 2,385 | 782 | 634 | 619 | 350 |
| 双 葉 町 | 1,207 | 369 | 300 | 337 | 201 |
| 葛 尾 村 | 234 | 56 | 63 | 67 | 48 |
| 小 計 | 47,769 | 12,756 | 12,547 | 13,593 | 8,873 |
| 平成24年度実施対象市町村 | | | | | |
| 福 島 市 | 53,551 | 15,247 | 14,062 | 14,880 | 9,362 |
| 二 本 松 市 | 10,255 | 2,783 | 2,646 | 2,945 | 1,881 |
| 本 宮 市 | 6,112 | 1,760 | 1,583 | 1,691 | 1,078 |
| 大 玉 村 | 1,617 | 486 | 399 | 430 | 302 |
| 郡 山 市 | 64,377 | 19,214 | 16,910 | 17,496 | 10,757 |
| 桑 折 町 | 2,065 | 526 | 547 | 595 | 397 |
| 国 見 町 | 1,594 | 381 | 420 | 484 | 309 |
| 天 栄 村 | 1,061 | 300 | 284 | 280 | 197 |
| 白 河 市 | 12,159 | 3,356 | 3,258 | 3,478 | 2,067 |
| 西 郷 村 | 3,976 | 1,142 | 1,081 | 1,075 | 678 |
| 泉 崎 村 | 1,289 | 353 | 355 | 335 | 246 |
| 三 春 町 | 3,067 | 750 | 776 | 931 | 610 |
| 小 計 | 161,123 | 46,298 | 42,321 | 44,620 | 27,884 |
| 平成25年度実施対象市町村 | | | | | |
| い わ き 市※1 | 62,293 | 17,234 | 16,182 | 17,755 | 11,122 |
| 須 賀 川 市 | 15,306 | 4,342 | 4,096 | 4,255 | 2,613 |
| 相 馬 市 | 6,811 | 1,980 | 1,778 | 1,849 | 1,204 |
| 鏡 石 町 | 2,596 | 740 | 706 | 723 | 427 |
| 新 地 町 | 1,434 | 392 | 394 | 411 | 237 |
| 中 島 村 | 1,079 | 270 | 282 | 317 | 210 |
| 矢 吹 町 | 3,273 | 979 | 850 | 895 | 549 |
| 石 川 町 | 2,842 | 710 | 719 | 830 | 583 |
| 矢 祭 町 | 1,010 | 287 | 236 | 315 | 172 |
| 浅 川 町 | 1,336 | 338 | 378 | 372 | 248 |
| 平 田 村 | 1,208 | 330 | 298 | 342 | 238 |
| 棚 倉 町 | 2,985 | 865 | 744 | 882 | 494 |
| 塙 町 | 1,661 | 415 | 390 | 531 | 325 |
| 鮫 川 村 | 694 | 178 | 172 | 186 | 158 |
| 小 野 町 | 1,932 | 497 | 489 | 566 | 380 |
| 玉 川 村 | 1,331 | 384 | 346 | 369 | 232 |
| 古 殿 町 | 1,040 | 287 | 242 | 315 | 196 |
| 檜 枝 岐 村 | 107 | 23 | 30 | 34 | 20 |
| 南 会 津 町 | 2,823 | 713 | 682 | 841 | 587 |
| 金 山 町 | 203 | 40 | 52 | 72 | 39 |
| 昭 和 村 | 128 | 44 | 38 | 33 | 13 |
| 三 島 町 | 192 | 43 | 55 | 53 | 41 |
| 下 郷 町 | 1,007 | 265 | 252 | 293 | 197 |
| 喜 多 方 市 | 8,910 | 2,293 | 2,334 | 2,578 | 1,705 |
| 西 会 津 町 | 1,019 | 216 | 245 | 334 | 224 |
| 只 見 町 | 710 | 195 | 177 | 201 | 137 |
| 猪 苗 代 町 | 2,662 | 704 | 659 | 768 | 531 |
| 磐 梯 町 | 617 | 180 | 163 | 166 | 108 |
| 北 塩 原 村 | 557 | 159 | 140 | 156 | 102 |
| 会 津 美 里 町 | 3,658 | 916 | 909 | 1,098 | 735 |
| 会 津 坂 下 町 | 3,081 | 766 | 800 | 958 | 557 |
| 柳 津 町 | 590 | 158 | 142 | 175 | 115 |
| 会 津 若 松 市 | 22,986 | 6,261 | 5,965 | 6,577 | 4,183 |
| 湯 川 村 | 676 | 179 | 177 | 192 | 128 |
| 小 計 | 158,757 | 43,383 | 41,122 | 45,442 | 28,810 |
| 合 計 | 367,649 | 102,437 | 95,990 | 103,655 | 65,567 |

※1 いわき市には平成24年度に実施した久之浜等の地区も含む。

● 対象者については重複の精査等を行ったため既出の報告者数と異なっている。

市町村別一次検査受診状況

平成23年度実施対象市町村(国が指定した避難区域等の13市町村)

| | 対象者数 (人) ア | 受診者数(人) | | 受診率 (%) イ/ア | 年齢階級別受診者数(人) 年齢階級別内訳(%) ※2 | | | | イのうち県外 居住者数 (人) ウ※3 | イのうち県外 居住者の 割合 (%) ウ/イ |
|------|------------------|---------|------------------|-------------------|-------------------------------|------------------------|------------------------|-----------------------|------------------------------|------------------------------------|
| | | イ | うち県外 受診 ※1 | | | | | | | |
| | | | | | 0～5歳 | 6～10歳 | 11～15歳 | 16～18歳 | | |
| 川俣町 | 2,394 | 2,221 | 34 | 92.8 | 560 95.2 25.2 | 612 97.0 27.6 | 687 95.5 30.9 | 362 79.4 16.3 | 132 | 5.9 |
| 浪江町 | 3,643 | 3,249 | 192 | 89.2 | 920 89.9 28.3 | 858 93.3 26.4 | 918 89.0 28.3 | 553 82.7 17.0 | 1,190 | 36.6 |
| 飯館村 | 1,084 | 943 | 16 | 87.0 | 248 88.3 26.3 | 271 90.3 28.7 | 264 87.7 28.0 | 160 79.2 17.0 | 87 | 9.2 |
| 南相馬市 | 12,526 | 10,789 | 874 | 86.1 | 3,205 86.7 29.7 | 3,052 89.3 28.3 | 2,929 88.8 27.1 | 1,603 75.8 14.9 | 2,832 | 26.2 |
| 伊達市 | 11,400 | 10,605 | 155 | 93.0 | 2,573 93.4 24.3 | 2,977 98.5 28.1 | 3,287 96.6 31.0 | 1,768 79.6 16.7 | 593 | 5.6 |
| 田村市 | 7,069 | 6,325 | 61 | 89.5 | 1,557 89.5 24.6 | 1,762 97.5 27.9 | 1,969 95.0 31.1 | 1,037 71.5 16.4 | 235 | 3.7 |
| 広野町 | 1,077 | 838 | 57 | 77.8 | 204 79.1 24.3 | 216 86.4 25.8 | 294 84.5 35.1 | 124 56.1 14.8 | 151 | 18.0 |
| 楢葉町 | 1,432 | 1,153 | 77 | 80.5 | 285 81.2 24.7 | 319 88.1 27.7 | 353 85.1 30.6 | 196 64.5 17.0 | 223 | 19.3 |
| 富岡町 | 2,961 | 2,301 | 237 | 77.7 | 594 77.4 25.8 | 638 86.2 27.7 | 719 80.2 31.2 | 350 62.7 15.2 | 621 | 27.0 |
| 川内村 | 357 | 280 | 22 | 78.4 | 72 80.0 25.7 | 92 92.9 32.9 | 70 78.7 25.0 | 46 58.2 16.4 | 52 | 18.6 |
| 大熊町 | 2,385 | 1,973 | 183 | 82.7 | 656 83.9 33.2 | 579 91.3 29.3 | 529 85.5 26.8 | 209 59.7 10.6 | 507 | 25.7 |
| 双葉町 | 1,207 | 949 | 113 | 78.6 | 289 78.3 30.5 | 246 82.0 25.9 | 277 82.2 29.2 | 137 68.2 14.4 | 418 | 44.0 |
| 葛尾村 | 234 | 184 | 3 | 78.6 | 43 76.8 23.4 | 56 88.9 30.4 | 57 85.1 31.0 | 28 58.3 15.2 | 16 | 8.7 |
| 小計 | 47,769 | 41,810 | 2,024 | 87.5 | 11,206 87.8 26.8 | 11,678 93.1 27.9 | 12,353 90.9 29.5 | 6,573 74.1 15.7 | 7,057 | 16.9 |

- ※1 受診者のうち県外検査実施機関で検査を受診した人数及び福島県立医科大学から出向いて実施した検査を受診した人数。
- ※2 上段には受診者数を、中段には各年齢階級の対象者に対する進捗率を、下段には受診者イの階級別割合を記載。
- ※3 受診者のうち県外住所の方の人数。
 - 小数点第一位で表示されている割合のものは、四捨五入の関係で合計が100%にならない場合がある。
 - 年齢階級は平成23年3月11日時点の年齢。
 - 対象者等については、重複の精査等を行ったため、既出の報告者数と異なっている。
 - 対象者のうち、在籍している学校で検査を受診した方などについては一部、学校等の所在市町村に含め集計していたが、震災時市町村に再集計した。

平成24年度実施対象市町村

| | 対象者数 (人) ア | 受診者数(人) | | 受診率 (%) イ/ア | 年齢階級別受診者数(人) 年齢階級別内訳(%) ※2 | | | | イのうち県外 居住者数 (人) ウ※3 | イのうち県外 居住者の 割合 (%) ウ/イ |
|------|------------------|---------|------------------|-------------------|-------------------------------|--------|--------|--------|------------------------------|------------------------------------|
| | | イ | うち 県外受診 ※1 | | 0～5歳 | 6～10歳 | 11～15歳 | 16～18歳 | | |
| | | | | | イ/ア | イ/ア | イ/ア | イ/ア | | |
| 福島市 | 53,551 | 47,306 | 1,238 | 88.3 | 13,369 | 13,565 | 13,670 | 6,702 | 3,649 | 7.7 |
| | | | | | 87.7 | 96.5 | 91.9 | 71.6 | | |
| | | | | | 28.3 | 28.7 | 28.9 | 14.2 | | |
| 二本松市 | 10,255 | 8,856 | 174 | 86.4 | 2,527 | 2,589 | 2,672 | 1,068 | 439 | 5.0 |
| | | | | | 90.8 | 97.8 | 90.7 | 56.8 | | |
| | | | | | 28.5 | 29.2 | 30.2 | 12.1 | | |
| 本宮市 | 6,112 | 5,234 | 110 | 85.6 | 1,534 | 1,554 | 1,506 | 640 | 233 | 4.5 |
| | | | | | 87.2 | 98.2 | 89.1 | 59.4 | | |
| | | | | | 29.3 | 29.7 | 28.8 | 12.2 | | |
| 大玉村 | 1,617 | 1,373 | 18 | 84.9 | 447 | 397 | 385 | 144 | 48 | 3.5 |
| | | | | | 92.0 | 99.5 | 89.5 | 47.7 | | |
| | | | | | 32.6 | 28.9 | 28.0 | 10.5 | | |
| 郡山市 | 64,377 | 54,062 | 2,218 | 84.0 | 16,316 | 16,147 | 15,493 | 6,106 | 4,621 | 8.5 |
| | | | | | 84.9 | 95.5 | 88.6 | 56.8 | | |
| | | | | | 30.2 | 29.9 | 28.7 | 11.3 | | |
| 桑折町 | 2,065 | 1,874 | 34 | 90.8 | 494 | 541 | 570 | 269 | 76 | 4.1 |
| | | | | | 93.9 | 98.9 | 95.8 | 67.8 | | |
| | | | | | 26.4 | 28.9 | 30.4 | 14.4 | | |
| 国見町 | 1,594 | 1,437 | 29 | 90.2 | 349 | 412 | 464 | 212 | 54 | 3.8 |
| | | | | | 91.6 | 98.1 | 95.9 | 68.6 | | |
| | | | | | 24.3 | 28.7 | 32.3 | 14.8 | | |
| 天栄村 | 1,061 | 879 | 13 | 82.8 | 286 | 281 | 229 | 83 | 36 | 4.1 |
| | | | | | 95.3 | 98.9 | 81.8 | 42.1 | | |
| | | | | | 32.5 | 32.0 | 26.1 | 9.4 | | |
| 白河市 | 12,159 | 10,810 | 296 | 88.9 | 3,083 | 3,193 | 3,242 | 1,292 | 615 | 5.7 |
| | | | | | 91.9 | 98.0 | 93.2 | 62.5 | | |
| | | | | | 28.5 | 29.5 | 30.0 | 12.0 | | |
| 西郷村 | 3,976 | 3,618 | 83 | 91.0 | 1,088 | 1,062 | 1,012 | 456 | 204 | 5.6 |
| | | | | | 95.3 | 98.2 | 94.1 | 67.3 | | |
| | | | | | 30.1 | 29.4 | 28.0 | 12.6 | | |
| 泉崎村 | 1,289 | 1,158 | 14 | 89.8 | 340 | 346 | 311 | 161 | 46 | 4.0 |
| | | | | | 96.3 | 97.5 | 92.8 | 65.4 | | |
| | | | | | 29.4 | 29.9 | 26.9 | 13.9 | | |
| 三春町 | 3,067 | 2,730 | 40 | 89.0 | 696 | 760 | 859 | 415 | 106 | 3.9 |
| | | | | | 92.8 | 97.9 | 92.3 | 68.0 | | |
| | | | | | 25.5 | 27.8 | 31.5 | 15.2 | | |
| 小計 | 161,123 | 139,337 | 4,267 | 86.5 | 40,529 | 40,847 | 40,413 | 17,548 | 10,127 | 7.3 |
| | | | | | 87.5 | 96.5 | 90.6 | 62.9 | | |
| | | | | | 29.1 | 29.3 | 29.0 | 12.6 | | |

平成25年度実施対象市町村

| | 対象者数 (人) ア | 受診者数(人) | | 受診率 (%) イ/ア | 年齢階級別受診者数(人) 年齢階級別内訳(%) ※2 | | | | イのうち県外 居住者数 (人) ウ※3 | イのうち県外 居住者の 割合 (%) ウ/イ |
|---------|------------------|---------|------------------|-------------------|-------------------------------|--------|--------|--------|------------------------------|------------------------------------|
| | | イ | うち 県外受診 ※1 | | 0～5歳 | 6～10歳 | 11～15歳 | 16～18歳 | | |
| | | | | | 14,400 | 15,513 | 14,294 | 5,223 | | |
| いわき市 ※4 | 62,293 | 49,430 | 1,704 | 79.4 | 83.6 | 95.9 | 80.5 | 47.0 | 2,766 | 5.6 |
| 須賀川市 | 15,306 | 12,081 | 270 | 78.9 | 29.1 | 31.4 | 28.9 | 10.6 | 445 | 3.7 |
| | | | | | 3,774 | 3,987 | 3,286 | 1,034 | | |
| | | | | | 86.9 | 97.3 | 77.2 | 39.6 | | |
| 相馬市 | 6,811 | 5,210 | 234 | 76.5 | 31.2 | 33.0 | 27.2 | 8.6 | 438 | 8.4 |
| | | | | | 1,701 | 1,662 | 1,361 | 486 | | |
| | | | | | 85.9 | 93.5 | 73.6 | 40.4 | | |
| 鏡石町 | 2,596 | 2,029 | 33 | 78.2 | 32.6 | 31.9 | 26.1 | 9.3 | 48 | 2.4 |
| | | | | | 641 | 685 | 545 | 158 | | |
| | | | | | 86.6 | 97.0 | 75.4 | 37.0 | | |
| 新地町 | 1,434 | 1,150 | 65 | 80.2 | 31.6 | 33.8 | 26.9 | 7.8 | 74 | 6.4 |
| | | | | | 353 | 379 | 320 | 98 | | |
| | | | | | 90.1 | 96.2 | 77.9 | 41.4 | | |
| 中島村 | 1,079 | 832 | 9 | 77.1 | 30.7 | 33.0 | 27.8 | 8.5 | 16 | 1.9 |
| | | | | | 230 | 275 | 267 | 60 | | |
| | | | | | 85.2 | 97.5 | 84.2 | 28.6 | | |
| 矢吹町 | 3,273 | 2,567 | 55 | 78.4 | 27.6 | 33.1 | 32.1 | 7.2 | 56 | 2.2 |
| | | | | | 886 | 830 | 683 | 168 | | |
| | | | | | 90.5 | 97.6 | 76.3 | 30.6 | | |
| 石川町 | 2,842 | 2,162 | 58 | 76.1 | 34.5 | 32.3 | 26.6 | 6.5 | 59 | 2.7 |
| | | | | | 667 | 692 | 620 | 183 | | |
| | | | | | 93.9 | 96.2 | 74.7 | 31.4 | | |
| 矢祭町 | 1,010 | 794 | 17 | 78.6 | 30.9 | 32.0 | 28.7 | 8.5 | 21 | 2.6 |
| | | | | | 270 | 233 | 237 | 54 | | |
| | | | | | 94.1 | 98.7 | 75.2 | 31.4 | | |
| 浅川町 | 1,336 | 1,092 | 25 | 81.7 | 34.0 | 29.3 | 29.8 | 6.8 | 32 | 2.9 |
| | | | | | 319 | 374 | 305 | 94 | | |
| | | | | | 94.4 | 98.9 | 82.0 | 37.9 | | |
| 平田村 | 1,208 | 873 | 15 | 72.3 | 29.2 | 34.2 | 27.9 | 8.6 | 11 | 1.3 |
| | | | | | 284 | 284 | 235 | 70 | | |
| | | | | | 86.1 | 95.3 | 68.7 | 29.4 | | |
| 棚倉町 | 2,985 | 2,321 | 43 | 77.8 | 32.5 | 32.5 | 26.9 | 8.0 | 60 | 2.6 |
| | | | | | 772 | 730 | 652 | 167 | | |
| | | | | | 89.2 | 98.1 | 73.9 | 33.8 | | |
| 塙町 | 1,661 | 1,255 | 27 | 75.6 | 33.3 | 31.5 | 28.1 | 7.2 | 31 | 2.5 |
| | | | | | 374 | 382 | 392 | 107 | | |
| | | | | | 90.1 | 97.9 | 73.8 | 32.9 | | |
| 鮫川村 | 694 | 522 | 14 | 75.2 | 29.8 | 30.4 | 31.2 | 8.5 | 16 | 3.1 |
| | | | | | 175 | 170 | 137 | 40 | | |
| | | | | | 98.3 | 98.8 | 73.7 | 25.3 | | |
| 小野町 | 1,932 | 1,451 | 38 | 75.1 | 33.5 | 32.6 | 26.2 | 7.7 | 41 | 2.8 |
| | | | | | 430 | 472 | 422 | 127 | | |
| | | | | | 86.5 | 96.5 | 74.6 | 33.4 | | |
| 玉川村 | 1,331 | 1,015 | 13 | 76.3 | 29.6 | 32.5 | 29.1 | 8.8 | 14 | 1.4 |
| | | | | | 346 | 341 | 255 | 73 | | |
| | | | | | 90.1 | 98.6 | 69.1 | 31.5 | | |
| 古殿町 | 1,040 | 822 | 25 | 79.0 | 34.1 | 33.6 | 25.1 | 7.2 | 26 | 3.2 |
| | | | | | 269 | 240 | 245 | 68 | | |
| | | | | | 93.7 | 99.2 | 77.8 | 34.7 | | |
| | | | | | 32.7 | 29.2 | 29.8 | 8.3 | | |

※4 いわき市には平成24年度に実施した久之浜等の地区も含む。

平成25年度実施対象市町村

| | 対象者数 (人) ア | 受診者数(人) | | 受診率 (%) イ/ア | 年齢階級別受診者数(人) 年齢階級別内訳(%) ※1 | | | | イのうち県外 居住者数 (人) ウ※2 | イのうち県外 居住者の 割合 (%) ウ/イ |
|-------|------------------|---------|------------------|-------------------|-------------------------------|--------|--------|--------|------------------------------|------------------------------------|
| | | イ | うち 県外受診 ※3 | | 0~5歳 | 6~10歳 | 11~15歳 | 16~18歳 | | |
| | | | | | | | | | | |
| 檜枝岐村 | 107 | 62 | 3 | 57.9 | 15 | 27 | 19 | 1 | 3 | 4.8 |
| | | | | | 65.2 | 90.0 | 55.9 | 5.0 | | |
| | | | | | 24.2 | 43.5 | 30.6 | 1.6 | | |
| 南会津町 | 2,823 | 1,869 | 22 | 66.2 | 618 | 643 | 484 | 124 | 54 | 2.9 |
| | | | | | 86.7 | 94.3 | 57.6 | 21.1 | | |
| | | | | | 33.1 | 34.4 | 25.9 | 6.6 | | |
| 金山町 | 203 | 144 | 8 | 70.9 | 37 | 51 | 50 | 6 | 10 | 6.9 |
| | | | | | 92.5 | 98.1 | 69.4 | 15.4 | | |
| | | | | | 25.7 | 35.4 | 34.7 | 4.2 | | |
| 昭和村 | 128 | 102 | 0 | 79.7 | 37 | 38 | 26 | 1 | 6 | 5.9 |
| | | | | | 84.1 | 100.0 | 78.8 | 7.7 | | |
| | | | | | 36.3 | 37.3 | 25.5 | 1.0 | | |
| 三島町 | 192 | 130 | 1 | 67.7 | 30 | 54 | 37 | 9 | 0 | 0.0 |
| | | | | | 69.8 | 98.2 | 69.8 | 22.0 | | |
| | | | | | 23.1 | 41.5 | 28.5 | 6.9 | | |
| 下郷町 | 1,007 | 710 | 13 | 70.5 | 246 | 234 | 184 | 46 | 22 | 3.1 |
| | | | | | 92.8 | 92.9 | 62.8 | 23.4 | | |
| | | | | | 34.6 | 33.0 | 25.9 | 6.5 | | |
| 喜多方市 | 8,910 | 5,897 | 74 | 66.2 | 1,719 | 2,238 | 1,534 | 406 | 113 | 1.9 |
| | | | | | 75.0 | 95.9 | 59.5 | 23.8 | | |
| | | | | | 29.2 | 38.0 | 26.0 | 6.9 | | |
| 西会津町 | 1,019 | 646 | 4 | 63.4 | 203 | 238 | 177 | 28 | 9 | 1.4 |
| | | | | | 94.0 | 97.1 | 53.0 | 12.5 | | |
| | | | | | 31.4 | 36.8 | 27.4 | 4.3 | | |
| 只見町 | 710 | 510 | 4 | 71.8 | 169 | 169 | 152 | 20 | 16 | 3.1 |
| | | | | | 86.7 | 95.5 | 75.6 | 14.6 | | |
| | | | | | 33.1 | 33.1 | 29.8 | 3.9 | | |
| 猪苗代町 | 2,662 | 1,945 | 34 | 73.1 | 623 | 643 | 513 | 166 | 83 | 4.3 |
| | | | | | 88.5 | 97.6 | 66.8 | 31.3 | | |
| | | | | | 32.0 | 33.1 | 26.4 | 8.5 | | |
| 磐梯町 | 617 | 428 | 10 | 69.4 | 139 | 159 | 98 | 32 | 21 | 4.9 |
| | | | | | 77.2 | 97.5 | 59.0 | 29.6 | | |
| | | | | | 32.5 | 37.1 | 22.9 | 7.5 | | |
| 北塩原村 | 557 | 392 | 9 | 70.4 | 144 | 137 | 98 | 13 | 13 | 3.3 |
| | | | | | 90.6 | 97.9 | 62.8 | 12.7 | | |
| | | | | | 36.7 | 34.9 | 25.0 | 3.3 | | |
| 会津美里町 | 3,658 | 2,609 | 26 | 71.3 | 838 | 877 | 713 | 181 | 52 | 2.0 |
| | | | | | 91.5 | 96.5 | 64.9 | 24.6 | | |
| | | | | | 32.1 | 33.6 | 27.3 | 6.9 | | |
| 会津坂下町 | 3,081 | 2,139 | 29 | 69.4 | 629 | 754 | 601 | 155 | 42 | 2.0 |
| | | | | | 82.1 | 94.3 | 62.7 | 27.8 | | |
| | | | | | 29.4 | 35.3 | 28.1 | 7.2 | | |
| 柳津町 | 590 | 387 | 3 | 65.6 | 131 | 129 | 106 | 21 | 6 | 1.6 |
| | | | | | 82.9 | 90.8 | 60.6 | 18.3 | | |
| | | | | | 33.9 | 33.3 | 27.4 | 5.4 | | |
| 会津若松市 | 22,986 | 15,235 | 328 | 66.3 | 4,423 | 5,663 | 4,175 | 974 | 480 | 3.2 |
| | | | | | 70.6 | 94.9 | 63.5 | 23.3 | | |
| | | | | | 29.0 | 37.2 | 27.4 | 6.4 | | |
| 湯川村 | 676 | 515 | 7 | 76.2 | 167 | 177 | 131 | 40 | 8 | 1.6 |
| | | | | | 93.3 | 100.0 | 68.2 | 31.3 | | |
| | | | | | 32.4 | 34.4 | 25.4 | 7.8 | | |
| 小計 | 158,757 | 119,326 | 3,220 | 75.2 | 36,059 | 39,480 | 33,354 | 10,433 | 5,092 | 4.3 |
| | | | | | 83.1 | 96.0 | 73.4 | 36.2 | | |
| | | | | | 30.2 | 33.1 | 28.0 | 8.7 | | |
| 合計 | 367,649 | 300,473 | 9,511 | 81.7 | 87,794 | 92,005 | 86,120 | 34,554 | 22,276 | 7.4 |
| | | | | | 85.7 | 95.8 | 83.1 | 52.7 | | |
| | | | | | 29.2 | 30.6 | 28.7 | 11.5 | | |

別表 3

都道府県別一次検査受診状況

| 都道府県名 | 県外検査 実施機関数 | 受診者数 (人) | 都道府県名 | 県外検査 実施機関数 | 受診者数 (人) | 都道府県名 | 県外検査 実施機関数 | 受診者数 (人) |
|-------|---------------|-------------|-------|---------------|-------------|-------|---------------|-------------|
| 北海道 | 5 | 335 | 福井県 | 1 | 22 | 広島県 | 1 | 39 |
| 青森県 | 1 | 163 | 山梨県 | 2 | 82 | 山口県 | 1 | 24 |
| 岩手県 | 3 | 189 | 長野県 | 2 | 133 | 徳島県 | 1 | 10 |
| 宮城県 | 2 | 1,534 | 岐阜県 | 1 | 43 | 香川県 | 1 | 29 |
| 秋田県 | 1 | 213 | 静岡県 | 2 | 112 | 愛媛県 | 1 | 23 |
| 山形県 | 3 | 458 | 愛知県 | 3 | 180 | 高知県 | 1 | 14 |
| 茨城県 | 4 | 457 | 三重県 | 1 | 38 | 福岡県 | 3 | 84 |
| 栃木県 | 6 | 455 | 滋賀県 | 1 | 20 | 佐賀県 | 1 | 7 |
| 群馬県 | 2 | 186 | 京都府 | 3 | 97 | 長崎県 | 2 | 26 |
| 埼玉県 | 2 | 253 | 大阪府 | 6 | 210 | 熊本県 | 1 | 25 |
| 千葉県 | 3 | 284 | 兵庫県 | 1 | 135 | 大分県 | 1 | 35 |
| 東京都 | 12 | 1,805 | 奈良県 | 1 | 26 | 宮崎県 | 1 | 35 |
| 神奈川県 | 4 | 758 | 和歌山県 | 1 | 13 | 鹿児島県 | 1 | 31 |
| 新潟県 | 1 | 620 | 鳥取県 | 1 | 14 | 沖縄県 | 1 | 121 |
| 富山県 | 1 | 34 | 島根県 | 1 | 13 | | | |
| 石川県 | 1 | 45 | 岡山県 | 3 | 81 | | | |
| | | | | | | 合計 | 98 | 9,511 |

- 受診者数は県外検査実施機関で検査を受診した人数及び福島県立医科大学から出向いて実施した検査を受診した人数。
- 福島県立医科大学から出向いて検査を行ったのは、新潟県（2回）・山形県（3回）・神奈川県（2回）。

別表 4

市町村別一次検査結果

平成23年度実施対象市町村(国が指定した避難区域等の13市町村)

| | 受診者 (人) ア | 結果確定数 (人) イ 進捗状況 イ/ア (%) | 判定区分別人数(人) | | | | 結節(人) | | のう胞(人) | |
|---------|-----------------|--------------------------------------|------------|--------|-----|-----|-------------|-------------|--------------|--------------|
| | | | 判定区分別割合(%) | | | | 結節の割合(%) | | のう胞の割合(%) | |
| | | | A | | B | C | 5.1mm 以上 | 5.0mm 以下 | 20.1mm 以上 | 20.0mm 以下 |
| | | | A1 | A2 | | | | | | |
| 川 俣 町 | 2,221 | 2,221 | 1,520 | 693 | 8 | 0 | 8 | 17 | 0 | 681 |
| | | 100.0 | 68.4 | 31.2 | 0.4 | 0.0 | 0.4 | 0.8 | 0.0 | 30.7 |
| 浪 江 町 | 3,249 | 3,249 | 2,119 | 1,104 | 26 | 0 | 26 | 42 | 0 | 1,088 |
| | | 100.0 | 65.2 | 34.0 | 0.8 | 0.0 | 0.8 | 1.3 | 0.0 | 33.5 |
| 飯 館 村 | 943 | 943 | 693 | 244 | 6 | 0 | 6 | 15 | 0 | 233 |
| | | 100.0 | 73.5 | 25.9 | 0.6 | 0.0 | 0.6 | 1.6 | 0.0 | 24.7 |
| 南 相 馬 市 | 10,789 | 10,789 | 6,789 | 3,948 | 52 | 0 | 52 | 86 | 0 | 3,905 |
| | | 100.0 | 62.9 | 36.6 | 0.5 | 0.0 | 0.5 | 0.8 | 0.0 | 36.2 |
| 伊 達 市 | 10,605 | 10,605 | 6,749 | 3,806 | 50 | 0 | 48 | 30 | 1 | 3,808 |
| | | 100.0 | 63.6 | 35.9 | 0.5 | 0.0 | 0.5 | 0.3 | 0.0 | 35.9 |
| 田 村 市 | 6,325 | 6,325 | 4,000 | 2,293 | 32 | 0 | 32 | 11 | 0 | 2,299 |
| | | 100.0 | 63.2 | 36.3 | 0.5 | 0.0 | 0.5 | 0.2 | 0.0 | 36.3 |
| 広 野 町 | 838 | 838 | 521 | 312 | 5 | 0 | 5 | 3 | 0 | 313 |
| | | 100.0 | 62.2 | 37.2 | 0.6 | 0.0 | 0.6 | 0.4 | 0.0 | 37.4 |
| 檜 葉 町 | 1,153 | 1,153 | 651 | 495 | 7 | 0 | 7 | 4 | 0 | 498 |
| | | 100.0 | 56.5 | 42.9 | 0.6 | 0.0 | 0.6 | 0.3 | 0.0 | 43.2 |
| 富 岡 町 | 2,301 | 2,301 | 1,350 | 938 | 13 | 0 | 13 | 8 | 0 | 938 |
| | | 100.0 | 58.7 | 40.8 | 0.6 | 0.0 | 0.6 | 0.3 | 0.0 | 40.8 |
| 川 内 村 | 280 | 280 | 156 | 120 | 4 | 0 | 4 | 1 | 0 | 120 |
| | | 100.0 | 55.7 | 42.9 | 1.4 | 0.0 | 1.4 | 0.4 | 0.0 | 42.9 |
| 大 熊 町 | 1,973 | 1,973 | 1,140 | 819 | 14 | 0 | 14 | 7 | 0 | 816 |
| | | 100.0 | 57.8 | 41.5 | 0.7 | 0.0 | 0.7 | 0.4 | 0.0 | 41.4 |
| 双 葉 町 | 949 | 949 | 570 | 376 | 3 | 0 | 3 | 3 | 0 | 375 |
| | | 100.0 | 60.1 | 39.6 | 0.3 | 0.0 | 0.3 | 0.3 | 0.0 | 39.5 |
| 葛 尾 村 | 184 | 184 | 117 | 66 | 1 | 0 | 1 | 3 | 0 | 65 |
| | | 100.0 | 63.6 | 35.9 | 0.5 | 0.0 | 0.5 | 1.6 | 0.0 | 35.3 |
| 小計 | 41,810 | 41,810 | 26,375 | 15,214 | 221 | 0 | 219 | 230 | 1 | 15,139 |
| | | 100.0 | 63.1 | 36.4 | 0.5 | 0.0 | 0.5 | 0.6 | 0.0 | 36.2 |

- 小数点第一位で表示されている割合のものは、四捨五入の関係で合計が 100%にならない場合がある。
- 対象者等については、重複の精査等を行ったため、既出の報告者数と異なっている。
- 対象者のうち、在籍している学校で検査を受診した方などについては一部、学校等の所在市町村に含め集計していたが、震災時市町村に再集計した。

平成24年度実施対象市町村

| | 受診者 (人) ア | 結果確定数 (人) イ 進捗状況 イ/ア (%) | 判定区分別人数(人) | | | | 結節(人) | | のう胞(人) | |
|------|---------------------|--|------------|--------|-----|-----|-------------|-------------|--------------|--------------|
| | | | 判定区分別割合(%) | | | | 結節の割合(%) | | のう胞の割合(%) | |
| | | | A | | B | C | 5.1mm 以上 | 5.0mm 以下 | 20.1mm 以上 | 20.0mm 以下 |
| | | | A1 | A2 | | | | | | |
| 福島市 | 47,306 | 47,306 | 26,961 | 20,062 | 283 | 0 | 276 | 196 | 3 | 20,078 |
| | | 100.0 | 57.0 | 42.4 | 0.6 | 0.0 | 0.6 | 0.4 | 0.0 | 42.4 |
| 二本松市 | 8,856 | 8,856 | 5,198 | 3,601 | 56 | 1 | 56 | 46 | 1 | 3,604 |
| | | 100.0 | 58.7 | 40.7 | 0.6 | 0.0 | 0.6 | 0.5 | 0.0 | 40.7 |
| 本宮市 | 5,234 | 5,234 | 2,955 | 2,250 | 29 | 0 | 27 | 25 | 1 | 2,254 |
| | | 100.0 | 56.5 | 43.0 | 0.6 | 0.0 | 0.5 | 0.5 | 0.0 | 43.1 |
| 大玉村 | 1,373 | 1,373 | 816 | 550 | 7 | 0 | 7 | 8 | 0 | 550 |
| | | 100.0 | 59.4 | 40.1 | 0.5 | 0.0 | 0.5 | 0.6 | 0.0 | 40.1 |
| 郡山市 | 54,062 | 54,062 | 27,927 | 25,677 | 458 | 0 | 454 | 332 | 3 | 25,760 |
| | | 100.0 | 51.7 | 47.5 | 0.8 | 0.0 | 0.8 | 0.6 | 0.0 | 47.6 |
| 桑折町 | 1,874 | 1,874 | 1,025 | 835 | 14 | 0 | 14 | 9 | 0 | 836 |
| | | 100.0 | 54.7 | 44.6 | 0.7 | 0.0 | 0.7 | 0.5 | 0.0 | 44.6 |
| 国見町 | 1,437 | 1,437 | 763 | 659 | 15 | 0 | 14 | 9 | 1 | 663 |
| | | 100.0 | 53.1 | 45.9 | 1.0 | 0.0 | 1.0 | 0.6 | 0.1 | 46.1 |
| 天栄村 | 879 | 879 | 528 | 344 | 7 | 0 | 7 | 4 | 0 | 349 |
| | | 100.0 | 60.1 | 39.1 | 0.8 | 0.0 | 0.8 | 0.5 | 0.0 | 39.7 |
| 白河市 | 10,810 | 10,810 | 6,111 | 4,638 | 61 | 0 | 61 | 54 | 0 | 4,635 |
| | | 100.0 | 56.5 | 42.9 | 0.6 | 0.0 | 0.6 | 0.5 | 0.0 | 42.9 |
| 西郷村 | 3,618 | 3,618 | 2,084 | 1,504 | 30 | 0 | 30 | 21 | 0 | 1,504 |
| | | 100.0 | 57.6 | 41.6 | 0.8 | 0.0 | 0.8 | 0.6 | 0.0 | 41.6 |
| 泉崎村 | 1,158 | 1,158 | 525 | 628 | 5 | 0 | 5 | 11 | 0 | 624 |
| | | 100.0 | 45.3 | 54.2 | 0.4 | 0.0 | 0.4 | 0.9 | 0.0 | 53.9 |
| 三春町 | 2,730 | 2,730 | 1,301 | 1,407 | 22 | 0 | 22 | 15 | 0 | 1,410 |
| | | 100.0 | 47.7 | 51.5 | 0.8 | 0.0 | 0.8 | 0.5 | 0.0 | 51.6 |
| 小計 | 139,337 | 139,337 | 76,194 | 62,155 | 987 | 1 | 973 | 730 | 9 | 62,267 |
| | | 100.0 | 54.7 | 44.6 | 0.7 | 0.0 | 0.7 | 0.5 | 0.0 | 44.7 |

平成25年度実施対象市町村

| | 受診者 (人) ア | 結果確定数 (人) イ 進捗状況 イ/ア (%) | 判定区分別人数(人) | | | | 結節(人) | | のう胞(人) | |
|------------|-----------------|--------------------------------------|------------|--------|-----|-----|-------------|-------------|--------------|--------------|
| | | | 判定区分別割合(%) | | | | 結節の割合(%) | | のう胞の割合(%) | |
| | | | A | | B | C | 5.1mm 以上 | 5.0mm 以下 | 20.1mm 以上 | 20.0mm 以下 |
| | | | A1 | A2 | | | | | | |
| いわき市 ※1 | 49,430 | 49,430 | 21,829 | 27,146 | 455 | 0 | 454 | 297 | 1 | 27,252 |
| | | 100.0 | 44.2 | 54.9 | 0.9 | 0.0 | 0.9 | 0.6 | 0.0 | 55.1 |
| 須賀川市 | 12,081 | 12,081 | 5,495 | 6,481 | 105 | 0 | 105 | 56 | 0 | 6,512 |
| | | 100.0 | 45.5 | 53.6 | 0.9 | 0.0 | 0.9 | 0.5 | 0.0 | 53.9 |
| 相馬市 | 5,210 | 5,210 | 2,468 | 2,695 | 47 | 0 | 47 | 46 | 0 | 2,706 |
| | | 100.0 | 47.4 | 51.7 | 0.9 | 0.0 | 0.9 | 0.9 | 0.0 | 51.9 |
| 鏡石町 | 2,029 | 2,029 | 955 | 1,063 | 11 | 0 | 11 | 8 | 0 | 1,065 |
| | | 100.0 | 47.1 | 52.4 | 0.5 | 0.0 | 0.5 | 0.4 | 0.0 | 52.5 |
| 新地町 | 1,150 | 1,150 | 522 | 621 | 7 | 0 | 7 | 6 | 0 | 625 |
| | | 100.0 | 45.4 | 54.0 | 0.6 | 0.0 | 0.6 | 0.5 | 0.0 | 54.3 |
| 中島村 | 832 | 832 | 392 | 438 | 2 | 0 | 2 | 9 | 0 | 436 |
| | | 100.0 | 47.1 | 52.6 | 0.2 | 0.0 | 0.2 | 1.1 | 0.0 | 52.4 |
| 矢吹町 | 2,567 | 2,567 | 1,082 | 1,465 | 20 | 0 | 20 | 8 | 0 | 1,475 |
| | | 100.0 | 42.2 | 57.1 | 0.8 | 0.0 | 0.8 | 0.3 | 0.0 | 57.5 |
| 石川町 | 2,162 | 2,162 | 983 | 1,167 | 12 | 0 | 12 | 15 | 0 | 1,167 |
| | | 100.0 | 45.5 | 54.0 | 0.6 | 0.0 | 0.6 | 0.7 | 0.0 | 54.0 |
| 矢祭町 | 794 | 794 | 325 | 466 | 3 | 0 | 3 | 4 | 0 | 463 |
| | | 100.0 | 40.9 | 58.7 | 0.4 | 0.0 | 0.4 | 0.5 | 0.0 | 58.3 |
| 浅川町 | 1,092 | 1,092 | 469 | 611 | 12 | 0 | 12 | 10 | 0 | 617 |
| | | 100.0 | 42.9 | 56.0 | 1.1 | 0.0 | 1.1 | 0.9 | 0.0 | 56.5 |
| 平田村 | 873 | 873 | 396 | 467 | 10 | 0 | 10 | 2 | 0 | 473 |
| | | 100.0 | 45.4 | 53.5 | 1.1 | 0.0 | 1.1 | 0.2 | 0.0 | 54.2 |
| 棚倉町 | 2,321 | 2,321 | 1,027 | 1,272 | 22 | 0 | 22 | 11 | 0 | 1,280 |
| | | 100.0 | 44.2 | 54.8 | 0.9 | 0.0 | 0.9 | 0.5 | 0.0 | 55.1 |
| 塙町 | 1,255 | 1,255 | 513 | 733 | 9 | 0 | 9 | 10 | 0 | 736 |
| | | 100.0 | 40.9 | 58.4 | 0.7 | 0.0 | 0.7 | 0.8 | 0.0 | 58.6 |
| 鮫川村 | 522 | 522 | 244 | 274 | 4 | 0 | 4 | 5 | 0 | 274 |
| | | 100.0 | 46.7 | 52.5 | 0.8 | 0.0 | 0.8 | 1.0 | 0.0 | 52.5 |
| 小野町 | 1,451 | 1,451 | 566 | 870 | 15 | 0 | 15 | 13 | 0 | 873 |
| | | 100.0 | 39.0 | 60.0 | 1.0 | 0.0 | 1.0 | 0.9 | 0.0 | 60.2 |
| 玉川村 | 1,015 | 1,015 | 453 | 551 | 11 | 0 | 11 | 6 | 0 | 556 |
| | | 100.0 | 44.6 | 54.3 | 1.1 | 0.0 | 1.1 | 0.6 | 0.0 | 54.8 |
| 古殿町 | 822 | 822 | 395 | 421 | 6 | 0 | 6 | 7 | 0 | 424 |
| | | 100.0 | 48.1 | 51.2 | 0.7 | 0.0 | 0.7 | 0.9 | 0.0 | 51.6 |

※1 いわき市には平成24年度に実施した久之浜等の地区も含む。

平成25年度実施対象市町村

| | 受診者 (人) ア | 結果確定数 (人) イ 進捗状況 イ/ア (%) | 判定区分別人数(人) | | | | 結節(人) | | のう胞(人) | |
|-----------|-----------------|--------------------------------------|------------|---------|-------|-----|-------------|-------------|--------------|--------------|
| | | | 判定区分別割合(%) | | | | 結節の割合(%) | | のう胞の割合(%) | |
| | | | A | | B | C | 5.1mm 以上 | 5.0mm 以下 | 20.1mm 以上 | 20.0mm 以下 |
| | | | A1 | A2 | | | | | | |
| 檜 枝 岐 村 | 62 | 62 | 26 | 36 | 0 | 0 | 0 | 3 | 0 | 34 |
| | | 100.0 | 41.9 | 58.1 | 0.0 | 0.0 | 0.0 | 4.8 | 0.0 | 54.8 |
| 南 会 津 町 | 1,869 | 1,869 | 773 | 1,079 | 17 | 0 | 17 | 15 | 0 | 1,080 |
| | | 100.0 | 41.4 | 57.7 | 0.9 | 0.0 | 0.9 | 0.8 | 0.0 | 57.8 |
| 金 山 町 | 144 | 144 | 66 | 78 | 0 | 0 | 0 | 1 | 0 | 78 |
| | | 100.0 | 45.8 | 54.2 | 0.0 | 0.0 | 0.0 | 0.7 | 0.0 | 54.2 |
| 昭 和 村 | 102 | 102 | 57 | 45 | 0 | 0 | 0 | 0 | 0 | 45 |
| | | 100.0 | 55.9 | 44.1 | 0.0 | 0.0 | 0.0 | 0.0 | 0.0 | 44.1 |
| 三 島 町 | 130 | 130 | 39 | 90 | 1 | 0 | 1 | 0 | 0 | 91 |
| | | 100.0 | 30.0 | 69.2 | 0.8 | 0.0 | 0.8 | 0.0 | 0.0 | 70.0 |
| 下 郷 町 | 710 | 710 | 328 | 371 | 11 | 0 | 11 | 4 | 0 | 374 |
| | | 100.0 | 46.2 | 52.3 | 1.5 | 0.0 | 1.5 | 0.6 | 0.0 | 52.7 |
| 喜 多 方 市 | 5,897 | 5,897 | 2,364 | 3,482 | 51 | 0 | 51 | 42 | 0 | 3,493 |
| | | 100.0 | 40.1 | 59.0 | 0.9 | 0.0 | 0.9 | 0.7 | 0.0 | 59.2 |
| 西 会 津 町 | 646 | 646 | 247 | 394 | 5 | 0 | 5 | 5 | 0 | 396 |
| | | 100.0 | 38.2 | 61.0 | 0.8 | 0.0 | 0.8 | 0.8 | 0.0 | 61.3 |
| 只 見 町 | 510 | 510 | 212 | 291 | 7 | 0 | 7 | 3 | 0 | 293 |
| | | 100.0 | 41.6 | 57.1 | 1.4 | 0.0 | 1.4 | 0.6 | 0.0 | 57.5 |
| 猪 苗 代 町 | 1,945 | 1,945 | 804 | 1,128 | 13 | 0 | 13 | 16 | 0 | 1,128 |
| | | 100.0 | 41.3 | 58.0 | 0.7 | 0.0 | 0.7 | 0.8 | 0.0 | 58.0 |
| 磐 梯 町 | 428 | 428 | 174 | 250 | 4 | 0 | 4 | 2 | 0 | 252 |
| | | 100.0 | 40.7 | 58.4 | 0.9 | 0.0 | 0.9 | 0.5 | 0.0 | 58.9 |
| 北 塩 原 村 | 392 | 392 | 165 | 226 | 1 | 0 | 1 | 3 | 0 | 226 |
| | | 100.0 | 42.1 | 57.7 | 0.3 | 0.0 | 0.3 | 0.8 | 0.0 | 57.7 |
| 会 津 美 里 町 | 2,609 | 2,609 | 1,086 | 1,496 | 27 | 0 | 27 | 17 | 0 | 1,509 |
| | | 100.0 | 41.6 | 57.3 | 1.0 | 0.0 | 1.0 | 0.7 | 0.0 | 57.8 |
| 会 津 坂 下 町 | 2,139 | 2,139 | 867 | 1,247 | 25 | 0 | 25 | 9 | 0 | 1,257 |
| | | 100.0 | 40.5 | 58.3 | 1.2 | 0.0 | 1.2 | 0.4 | 0.0 | 58.8 |
| 柳 津 町 | 387 | 387 | 185 | 200 | 2 | 0 | 2 | 0 | 0 | 202 |
| | | 100.0 | 47.8 | 51.7 | 0.5 | 0.0 | 0.5 | 0.0 | 0.0 | 52.2 |
| 会 津 若 松 市 | 15,235 | 15,235 | 6,338 | 8,734 | 163 | 0 | 162 | 118 | 1 | 8,781 |
| | | 100.0 | 41.6 | 57.3 | 1.1 | 0.0 | 1.1 | 0.8 | 0.0 | 57.6 |
| 湯 川 村 | 515 | 515 | 191 | 317 | 7 | 0 | 7 | 2 | 0 | 320 |
| | | 100.0 | 37.1 | 61.6 | 1.4 | 0.0 | 1.4 | 0.4 | 0.0 | 62.1 |
| 小計 | 119,326 | 119,326 | 52,036 | 66,205 | 1,085 | 0 | 1,083 | 753 | 2 | 66,493 |
| | | 100.0 | 43.6 | 55.5 | 0.9 | 0.0 | 0.9 | 0.6 | 0.0 | 55.7 |
| 合計 | 300,473 | 300,473 | 154,605 | 143,574 | 2,293 | 1 | 2,275 | 1,713 | 12 | 143,899 |
| | | 100.0 | 51.5 | 47.8 | 0.8 | 0.0 | 0.8 | 0.6 | 0.0 | 47.9 |

別表 5

1 検査結果確定者の年齢及び性別

(単位 人)

| 判定・性別 年齢階級 | A | | | | | | B | | | C | | | 合計 | | |
|---------------|--------|--------|---------|--------|--------|---------|-----|-------|-------|----|----|---|---------|---------|---------|
| | A1 | | | A2 | | | 男性 | 女性 | 計 | 男性 | 女性 | 計 | 男性 | 女性 | 計 |
| | 男性 | 女性 | 計 | 男性 | 女性 | 計 | | | | | | | | | |
| 0～5歳 | 31,416 | 28,610 | 60,026 | 13,607 | 14,063 | 27,670 | 41 | 57 | 98 | 0 | 0 | 0 | 45,064 | 42,730 | 87,794 |
| 6～10歳 | 21,453 | 18,321 | 39,774 | 25,630 | 26,248 | 51,878 | 117 | 236 | 353 | 0 | 0 | 0 | 47,200 | 44,805 | 92,005 |
| 11～15歳 | 20,226 | 17,362 | 37,588 | 22,798 | 24,743 | 47,541 | 327 | 664 | 991 | 0 | 0 | 0 | 43,351 | 42,769 | 86,120 |
| 16～18歳 | 8,392 | 8,825 | 17,217 | 7,386 | 9,099 | 16,485 | 290 | 561 | 851 | 0 | 1 | 1 | 16,068 | 18,486 | 34,554 |
| 合計 | 81,487 | 73,118 | 154,605 | 69,421 | 74,153 | 143,574 | 775 | 1,518 | 2,293 | 0 | 1 | 1 | 151,683 | 148,790 | 300,473 |

年齢階級別判定区分の分布【男性】

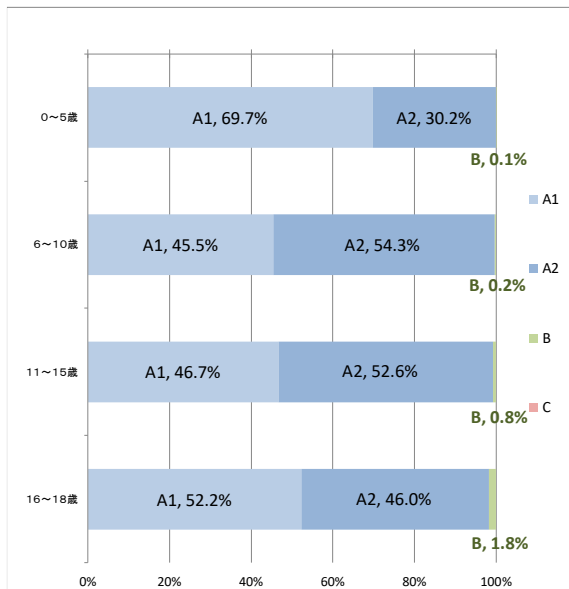

年齢階級別判定区分の分布【女性】

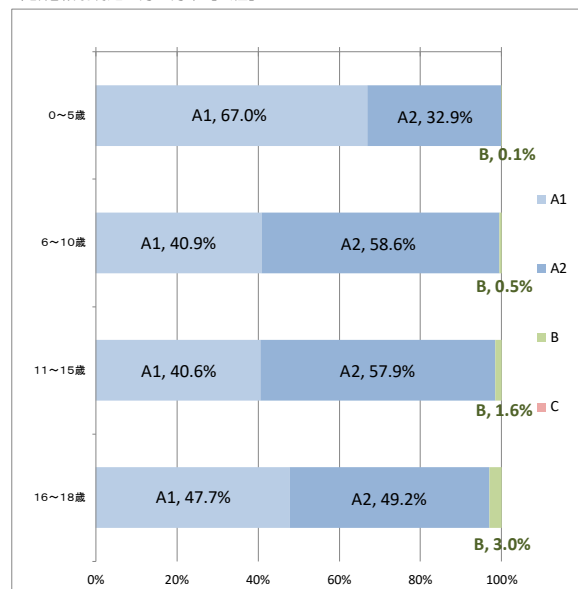

- 小数点第一位で表示されている割合のものは、四捨五入の関係で合計が100%にならない場合がある。
- 年齢階級は平成23年3月11日時点の年齢。

2 結節の有無及び大きさ

(単位 人)

| 結節の有無・大きさ | 全体 | | | 判定区分 | 割合 |
|-------------|---------|---------|---------|------|-------|
| | 男性 | 女性 | | | |
| なし | 296,485 | 150,221 | 146,264 | A1 | 98.7% |
| ~3.0mm | 421 | 189 | 232 | A2 | 0.6% |
| 3.1~5.0mm | 1,292 | 504 | 788 | | |
| 5.1~10.0mm | 1,608 | 578 | 1,030 | B | 0.8% |
| 10.1~15.0mm | 417 | 118 | 299 | | |
| 15.1~20.0mm | 132 | 39 | 93 | | |
| 20.1~25.0mm | 59 | 17 | 42 | | |
| 25.1mm~ | 59 | 17 | 42 | | |
| 計 | 300,473 | 151,683 | 148,790 | | |

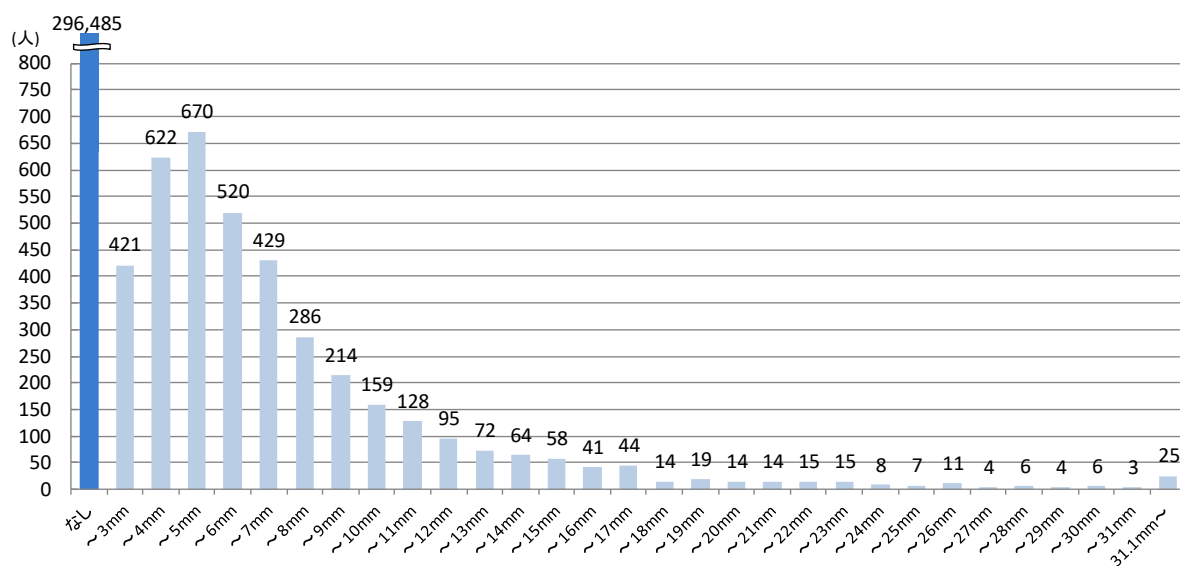
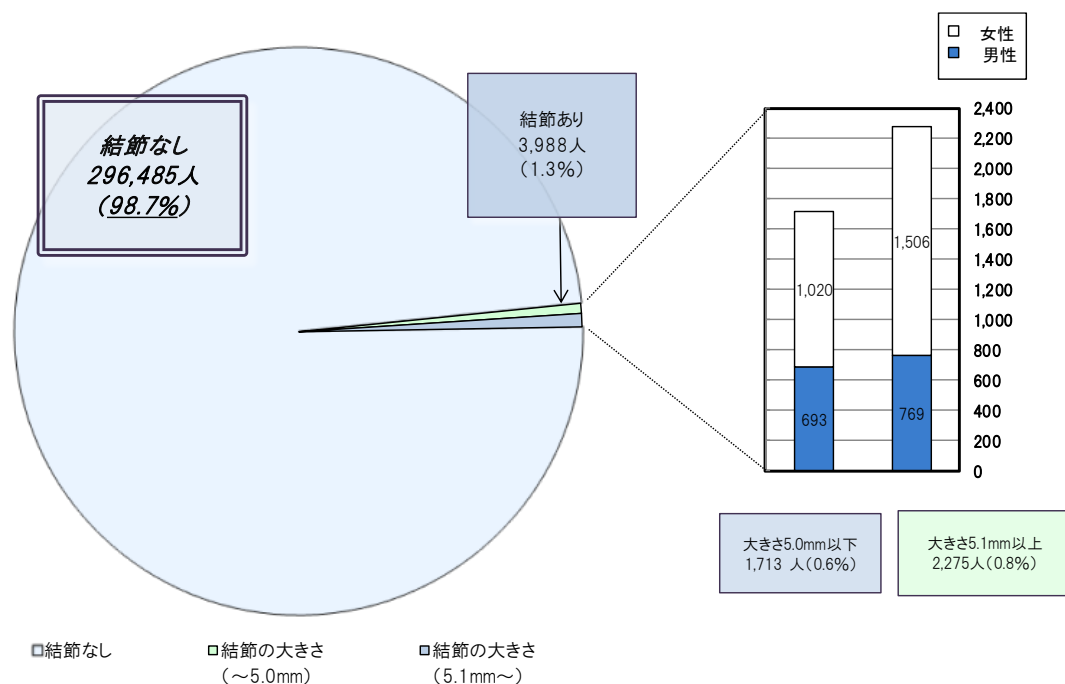

3 のう胞の有無及び大きさ

(単位 人)

| のう胞の有無・大きさ | 全体 | | | 判定区分 | 割合 |
|-------------|---------|---------|---------|------|--------|
| | 男性 | 女性 | | | |
| なし | 82,240 | 74,322 | 156,562 | A1 | 81.4% |
| ～3.0mm | 45,130 | 42,942 | 88,072 | A2 | |
| 3.1～5.0mm | 21,693 | 26,759 | 48,452 | | |
| 5.1～10.0mm | 2,575 | 4,663 | 7,238 | | |
| 10.1～15.0mm | 41 | 82 | 123 | | |
| 15.1～20.0mm | 1 | 13 | 14 | B | 0.004% |
| 20.1～25.0mm | 1 | 7 | 8 | | |
| 25.1mm～ | 2 | 2 | 4 | | |
| 計 | 151,683 | 148,790 | 300,473 | | |

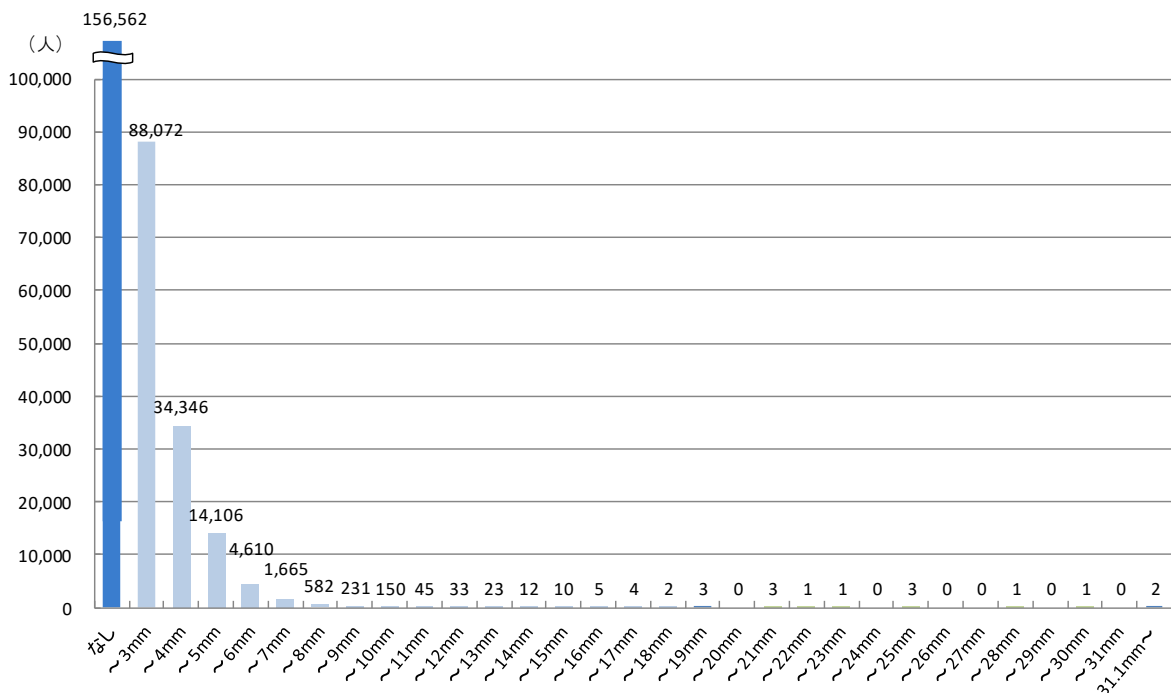
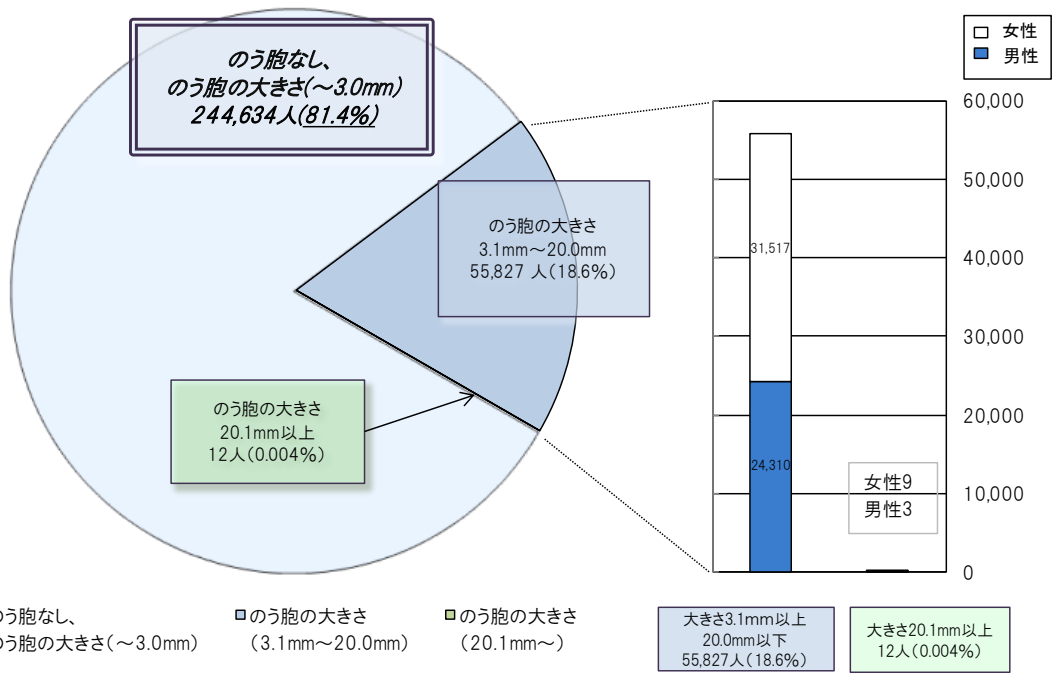

別表 6

市町村別二次検査実施状況

平成29年3月31日集計

| 市町村名 | 一次検査 受診者数 (人) ア | 二次検査 対象者数 (人) イ 率 イ/ア(%) | 計 ウ 受診率 ウ/イ(%) | 二次検査受診者数(人) | | | | 結果確定数(人) | | | | | |
|---------------|--------------------------|---|-------------------------|----------------------------------|-----------------------------------|------------------------------------|------------------------------------|-------------------------|----------------------------|----------------------------|---------------------------------|------------------------------------|-----|
| | | | | ウのうち 0～5歳 エ 率 エ/ウ(%) | ウのうち 6～10歳 オ 率 オ/ウ(%) | ウのうち 11～15歳 カ 率 カ/ウ(%) | ウのうち 16～18歳 キ 率 キ/ウ(%) | 計 ク※1 率 ク/ク(%) | A1相当 ケ※2 率 ケ/ケ(%) | A2相当 コ※2 率 コ/ク(%) | A1・A2相当以外 サ※3 率 サ/ク(%) | サのうち 細胞診受診者 シ 率 シ/サ(%) | |
| | | | | イ | ウ | エ | オ | カ | キ | ク | ケ | コ | サ |
| 平成23年度実施対象市町村 | | | | | | | | | | | | | |
| 川俣町 | 2,221 | 8 | 0.4 | 8 | 0 | 1 | 3 | 4 | 7 | 1 | 0 | 6 | 5 |
| 浪江町 | 3,249 | 26 | 0.8 | 24 | 1 | 3 | 8 | 12 | 23 | 1 | 4 | 18 | 12 |
| 飯館村 | 943 | 6 | 0.6 | 6 | 0 | 2 | 1 | 3 | 6 | 0 | 3 | 3 | 3 |
| 南相馬市 | 10,789 | 52 | 0.5 | 48 | 6 | 5 | 16 | 21 | 48 | 7 | 8 | 33 | 20 |
| 伊達市 | 10,605 | 50 | 0.5 | 45 | 0 | 3 | 16 | 26 | 45 | 5 | 7 | 33 | 23 |
| 田村市 | 6,325 | 32 | 0.5 | 26 | 1 | 3 | 12 | 10 | 26 | 0 | 4 | 22 | 14 |
| 広野町 | 838 | 5 | 0.6 | 4 | 0 | 1 | 1 | 2 | 4 | 1 | 1 | 2 | 0 |
| 楢葉町 | 1,153 | 7 | 0.6 | 6 | 1 | 0 | 1 | 4 | 6 | 0 | 2 | 4 | 2 |
| 富岡町 | 2,301 | 13 | 0.6 | 12 | 0 | 1 | 5 | 6 | 12 | 1 | 1 | 10 | 7 |
| 川内村 | 280 | 4 | 1.4 | 4 | 0 | 1 | 0 | 3 | 4 | 0 | 1 | 3 | 2 |
| 大熊町 | 1,973 | 14 | 0.7 | 13 | 1 | 1 | 6 | 5 | 13 | 2 | 4 | 7 | 2 |
| 双葉町 | 949 | 3 | 0.3 | 2 | 0 | 0 | 1 | 1 | 2 | 0 | 0 | 2 | 2 |
| 葛尾村 | 184 | 1 | 0.5 | 1 | 0 | 1 | 0 | 0 | 1 | 0 | 1 | 0 | 0 |
| 小計 | 41,810 | 221 | 0.5 | 199 | 10 | 22 | 70 | 97 | 197 | 18 | 36 | 143 | 92 |
| 平成24年度実施対象市町村 | | | | | | | | | | | | | |
| 福島市 | 47,306 | 283 | 0.6 | 272 | 6 | 28 | 106 | 132 | 266 | 13 | 71 | 182 | 95 |
| 二本松市 | 8,856 | 57 | 0.6 | 54 | 0 | 5 | 27 | 22 | 53 | 5 | 8 | 40 | 24 |
| 本宮市 | 5,234 | 29 | 0.6 | 29 | 1 | 4 | 14 | 10 | 28 | 0 | 10 | 18 | 7 |
| 大玉村 | 1,373 | 7 | 0.5 | 7 | 0 | 0 | 4 | 3 | 7 | 0 | 1 | 6 | 4 |
| 郡山市 | 54,062 | 458 | 0.8 | 415 | 21 | 65 | 172 | 157 | 406 | 24 | 126 | 256 | 100 |
| 桑折町 | 1,874 | 14 | 0.7 | 13 | 1 | 2 | 3 | 7 | 13 | 0 | 2 | 11 | 3 |
| 国見町 | 1,437 | 15 | 1.0 | 13 | 2 | 2 | 2 | 7 | 13 | 1 | 2 | 10 | 4 |
| 天栄村 | 879 | 7 | 0.8 | 6 | 1 | 2 | 1 | 2 | 6 | 1 | 2 | 3 | 0 |
| 白河市 | 10,810 | 61 | 0.6 | 59 | 2 | 10 | 27 | 20 | 59 | 7 | 15 | 37 | 15 |
| 西郷村 | 3,618 | 30 | 0.8 | 26 | 2 | 6 | 9 | 9 | 26 | 2 | 7 | 17 | 5 |
| 泉崎村 | 1,158 | 5 | 0.4 | 5 | 0 | 2 | 0 | 3 | 5 | 1 | 2 | 2 | 1 |
| 三春町 | 2,730 | 22 | 0.8 | 21 | 0 | 1 | 11 | 9 | 21 | 3 | 4 | 14 | 6 |
| 小計 | 139,337 | 988 | 0.7 | 920 | 36 | 127 | 376 | 381 | 903 | 57 | 250 | 596 | 264 |

- ※1 クには血液検査、尿検査及び細胞診実施者のうち、検査結果を通知していない対象者は含まない。
- ※2 ケ及びコは平成26年4月以降の本格検査において検査を実施する受診対象者。
- ※3 サは概ね6か月後または1年後に診療（予定）となる方及びA2の基準値を超えるが次回検査となる方。
- 小数点第一位で表示されている割合のものは、四捨五入の関係で合計が100%にならない場合がある。
- 年齢階級は平成23年3月11日時点の年齢。
- 対象者のうち、在籍している学校で検査を受診した方などについては一部、学校等の所在市町村に含め集計していたが、震災時市町村に再集計した。

| 市町村名 | 一次検査 受診者数 (人) ア | 二次検査 対象者数 (人) イ 率 イ/ア(%) | 計 ウ 受診率 ウ/イ(%) | 二次検査受診者数(人) | | | | 結果確定数(人) | | | | |
|--------------------|--------------------------|---|-------------------------|----------------------------------|-----------------------------------|------------------------------------|------------------------------------|-------------------------|----------------------------|----------------------------|---------------------------------|------------------------------------|
| | | | | ウのうち 0~5歳 エ 率 エ/ウ(%) | ウのうち 6~10歳 オ 率 オ/ウ(%) | ウのうち 11~15歳 カ 率 カ/ウ(%) | ウのうち 16~18歳 キ 率 キ/ウ(%) | 計 ク※1 率 ク/ウ(%) | A1相当 ケ※2 率 ケ/ク(%) | A2相当 コ※2 率 コ/ク(%) | A1・A2相当以外 サ※3 率 サ/ク(%) | サのうち 細胞診受診者 シ 率 シ/サ(%) |
| | | | | イ | ロ | ハ | ニ | ホ | ヘ | ホ | セ | ソ |
| 平成25年度実施対象市町村 | | | | | | | | | | | | |
| いわき市※4 | 49,430 | 455 0.9 | 430 94.5 | 21 4.9 | 60 14.0 | 205 47.7 | 144 33.5 | 424 98.6 | 25 5.9 | 133 31.4 | 266 62.7 | 95 35.7 |
| 須賀川市 | 12,081 | 105 0.9 | 103 98.1 | 6 5.8 | 16 15.5 | 55 53.4 | 26 25.2 | 101 98.1 | 7 6.9 | 34 33.7 | 60 59.4 | 12 20.0 |
| 相馬市 | 5,210 | 47 0.9 | 43 91.5 | 3 7.0 | 9 20.9 | 19 44.2 | 12 27.9 | 42 97.7 | 3 7.1 | 16 38.1 | 23 54.8 | 6 26.1 |
| 鏡石町 | 2,029 | 11 0.5 | 9 81.8 | 0 0.0 | 4 44.4 | 4 44.4 | 1 11.1 | 9 100.0 | 0 0.0 | 2 22.2 | 7 77.8 | 1 14.3 |
| 新地町 | 1,150 | 7 0.6 | 7 100.0 | 0 0.0 | 3 42.9 | 3 42.9 | 1 14.3 | 6 85.7 | 0 0.0 | 0 0.0 | 6 100.0 | 3 50.0 |
| 中島村 | 832 | 2 0.2 | 2 100.0 | 0 0.0 | 0 0.0 | 1 50.0 | 1 50.0 | 2 100.0 | 0 0.0 | 0 0.0 | 2 100.0 | 1 50.0 |
| 矢吹町 | 2,567 | 19 0.7 | 17 89.5 | 0 0.0 | 3 17.6 | 7 41.2 | 7 41.2 | 16 94.1 | 0 0.0 | 6 37.5 | 10 62.5 | 3 30.0 |
| 石川町 | 2,162 | 12 0.6 | 12 100.0 | 0 0.0 | 4 33.3 | 4 33.3 | 4 33.3 | 12 100.0 | 0 0.0 | 1 8.3 | 11 91.7 | 6 54.5 |
| 矢祭町 | 794 | 3 0.4 | 2 66.7 | 0 0.0 | 0 0.0 | 1 50.0 | 1 50.0 | 2 100.0 | 0 0.0 | 0 0.0 | 2 100.0 | 0 0.0 |
| 浅川町 | 1,092 | 12 1.1 | 11 91.7 | 1 9.1 | 1 9.1 | 6 54.5 | 3 27.3 | 11 100.0 | 0 0.0 | 2 18.2 | 9 81.8 | 2 22.2 |
| 平田村 | 873 | 10 1.1 | 10 100.0 | 0 0.0 | 4 40.0 | 3 30.0 | 3 30.0 | 9 90.0 | 1 11.1 | 1 11.1 | 7 77.8 | 1 14.3 |
| 棚倉町 | 2,321 | 22 0.9 | 22 100.0 | 2 9.1 | 5 22.7 | 9 40.9 | 6 27.3 | 20 90.9 | 2 10.0 | 2 10.0 | 16 80.0 | 6 37.5 |
| 塙町 | 1,255 | 9 0.7 | 8 88.9 | 0 0.0 | 1 12.5 | 4 50.0 | 3 37.5 | 7 87.5 | 0 0.0 | 2 28.6 | 5 71.4 | 2 40.0 |
| 鮫川村 | 522 | 4 0.8 | 2 50.0 | 0 0.0 | 1 50.0 | 0 0.0 | 1 50.0 | 2 100.0 | 0 0.0 | 0 0.0 | 2 100.0 | 1 50.0 |
| 小野町 | 1,451 | 15 1.0 | 13 86.7 | 1 7.7 | 2 15.4 | 6 46.2 | 4 30.8 | 13 100.0 | 1 7.7 | 4 30.8 | 8 61.5 | 0 0.0 |
| 玉川村 | 1,015 | 11 1.1 | 9 81.8 | 1 11.1 | 2 22.2 | 3 33.3 | 3 33.3 | 9 100.0 | 0 0.0 | 3 33.3 | 6 66.7 | 1 16.7 |
| 古殿町 | 822 | 6 0.7 | 6 100.0 | 0 0.0 | 1 16.7 | 4 66.7 | 1 16.7 | 6 100.0 | 0 0.0 | 2 33.3 | 4 66.7 | 1 25.0 |
| 檜枝岐村 | 62 | 0 0.0 | 0 0.0 | 0 0.0 | 0 0.0 | 0 0.0 | 0 0.0 | 0 0.0 | 0 0.0 | 0 0.0 | 0 0.0 | 0 0.0 |
| 南会津町 | 1,869 | 17 0.9 | 15 88.2 | 0 0.0 | 7 46.7 | 7 46.7 | 1 6.7 | 13 86.7 | 1 7.7 | 3 23.1 | 9 69.2 | 2 22.2 |
| 金山町 | 144 | 0 0.0 | 0 0.0 | 0 0.0 | 0 0.0 | 0 0.0 | 0 0.0 | 0 0.0 | 0 0.0 | 0 0.0 | 0 0.0 | 0 0.0 |
| 昭和村 | 102 | 0 0.0 | 0 0.0 | 0 0.0 | 0 0.0 | 0 0.0 | 0 0.0 | 0 0.0 | 0 0.0 | 0 0.0 | 0 0.0 | 0 0.0 |
| 三島町 | 130 | 1 0.8 | 1 100.0 | 0 0.0 | 1 100.0 | 0 0.0 | 0 0.0 | 1 100.0 | 0 0.0 | 0 0.0 | 1 100.0 | 0 0.0 |
| 下郷町 | 710 | 11 1.5 | 10 90.9 | 0 0.0 | 1 10.0 | 6 60.0 | 3 30.0 | 10 100.0 | 0 0.0 | 3 30.0 | 7 70.0 | 3 42.9 |
| 喜多方市 | 5,897 | 51 0.9 | 46 90.2 | 1 2.2 | 11 23.9 | 20 43.5 | 14 30.4 | 46 100.0 | 3 6.5 | 11 23.9 | 32 69.6 | 11 34.4 |
| 西会津町 | 646 | 5 0.8 | 4 80.0 | 0 0.0 | 2 50.0 | 1 25.0 | 1 25.0 | 3 75.0 | 0 0.0 | 0 0.0 | 3 100.0 | 0 0.0 |
| 只見町 | 510 | 7 1.4 | 7 100.0 | 0 0.0 | 3 42.9 | 4 57.1 | 0 0.0 | 7 100.0 | 0 0.0 | 2 28.6 | 5 71.4 | 1 20.0 |
| 猪苗代町 | 1,945 | 13 0.7 | 13 100.0 | 1 7.7 | 1 7.7 | 8 61.5 | 3 23.1 | 13 100.0 | 2 15.4 | 3 23.1 | 8 61.5 | 1 12.5 |
| 磐梯町 | 428 | 4 0.9 | 3 75.0 | 1 33.3 | 0 0.0 | 1 33.3 | 1 33.3 | 3 100.0 | 1 33.3 | 0 0.0 | 2 66.7 | 0 0.0 |
| 北塩原村 | 392 | 1 0.3 | 1 100.0 | 1 100.0 | 0 0.0 | 0 0.0 | 0 0.0 | 1 100.0 | 0 0.0 | 1 100.0 | 0 0.0 | 0 0.0 |
| 会津美里町 | 2,609 | 27 1.0 | 25 92.6 | 1 4.0 | 4 16.0 | 12 48.0 | 8 32.0 | 25 100.0 | 1 4.0 | 10 40.0 | 14 56.0 | 4 28.6 |
| 会津坂下町 | 2,139 | 25 1.2 | 23 92.0 | 3 13.0 | 4 17.4 | 9 39.1 | 7 30.4 | 23 100.0 | 0 0.0 | 4 17.4 | 19 82.6 | 4 21.1 |
| 柳津町 | 387 | 2 0.5 | 2 100.0 | 0 0.0 | 0 0.0 | 2 100.0 | 0 0.0 | 2 100.0 | 0 0.0 | 1 50.0 | 1 50.0 | 0 0.0 |
| 会津若松市 | 15,235 | 163 1.1 | 148 90.8 | 6 4.1 | 31 20.9 | 80 54.1 | 31 20.9 | 145 98.0 | 9 6.2 | 47 32.4 | 89 61.4 | 23 25.8 |
| 湯川村 | 515 | 7 1.4 | 7 100.0 | 0 0.0 | 1 14.3 | 3 42.9 | 3 42.9 | 7 100.0 | 1 14.3 | 0 0.0 | 6 85.7 | 1 16.7 |
| 小計 | 119,326 | 1,084 0.9 | 1,011 93.3 | 49 4.8 | 182 18.0 | 487 48.2 | 293 29.0 | 990 97.9 | 57 5.8 | 293 29.6 | 640 64.6 | 191 29.8 |
| 平成23~25年度実施対象市町村合計 | | | | | | | | | | | | |
| 合計 | 300,473 | 2,293 0.8 | 2,130 92.9 | 95 4.5 | 331 15.5 | 933 43.8 | 771 36.2 | 2,090 98.1 | 132 6.3 | 579 27.7 | 1,379 66.0 | 547 39.7 |

※4 いわき市には平成24年度に実施した久之浜等の地区も含む。

別表 7

悪性ないし悪性疑い者の手術症例

- | | |
|---|--|
| 1 | 平成 23 年度実施対象市町村 |
| | ・悪性ないし悪性疑い 15 人（手術実施 15 人：良性結節 1 人、乳頭癌 14 人） |
| 2 | 平成 24 年度実施対象市町村 |
| | ・悪性ないし悪性疑い 56 人（手術実施 52 人：乳頭癌 52 人） |
| 3 | 平成 25 年度実施対象市町村 |
| | ・悪性ないし悪性疑い 45 人（手術実施 35 人：乳頭癌 34 人、低分化癌 1 人） |
| 4 | 1～3 の合計 |
| | ・悪性ないし悪性疑い 116 人（手術実施 102 人：良性結節 1 人、乳頭癌 100 人、低分化癌 1 人） |