

## 印刷物仕様書

|                              |  |                                    |   |   |
|------------------------------|--|------------------------------------|---|---|
| 印刷物名                         | 一目でわかる福島県の指標2025   | 数量                                 | ( 枚 組)<br>410                             | <input type="checkbox"/> 部 <input type="checkbox"/> 枚<br><input type="checkbox"/> 組 <input checked="" type="checkbox"/> 冊<br><input type="checkbox"/> セット |
| 印刷区分                         | ■オフセット <input type="checkbox"/> フォーム <input type="checkbox"/> ダイレクト <input type="checkbox"/> 賞状 <input type="checkbox"/> 地図 <input type="checkbox"/> その他 ( )   |                                    |   |   |
| 用紙規格<br>・<br>印刷面<br>・<br>印刷色 | ■A <input type="checkbox"/> B 5判 ( <input type="checkbox"/> 仕上がり )   | <input type="checkbox"/> ｲﾝﾁ × ｲﾝﾁ | <input type="checkbox"/> mm × mm          |   |
|                              | 【表紙】 220kg (紙の厚さ)<br><input type="checkbox"/> 上質紙 <input type="checkbox"/> コート紙 <input type="checkbox"/> アート紙 <input type="checkbox"/> レザック <input type="checkbox"/> 色上質紙 (厚口・特厚口)<br><input type="checkbox"/> その他 ( アートポスト紙 )<br>■片面刷 / <input type="checkbox"/> 両面刷 ( 4色)  |                                    |   |   |
|                              | 【本文】 179頁 70kg (紙の厚さ)<br>■上質紙 <input type="checkbox"/> コート紙 <input type="checkbox"/> アート紙 <input type="checkbox"/> OCR用紙 <input type="checkbox"/> ノーカーボン紙 (青・黒) (N )<br><input type="checkbox"/> その他 ( ) <input type="checkbox"/> 減感 ( 枚目) <input type="checkbox"/> 裏カーボン ( 枚目)<br><input type="checkbox"/> 片面刷 ( <input type="checkbox"/> モノカ ( 頁) <input type="checkbox"/> 2色 ( 頁) <input type="checkbox"/> 3色 ( 頁) <input type="checkbox"/> 4色 ( 頁) )<br>■両面刷 ( ■モノカ (169頁) <input type="checkbox"/> 2色 ( 頁) <input type="checkbox"/> 3色 ( 頁) ■4色 (10頁) )   |                                    |   |   |
| 製本                           | 【仕切紙】 3枚<br><input type="checkbox"/> 上質紙 ■色上質紙 (薄口・ <input type="checkbox"/> 中厚口) <input type="checkbox"/> その他 ( )<br>■片面刷 / <input type="checkbox"/> 両面刷 ( 色)   |                                    |   |   |
|                              | ■無線 (あじろ) とじ <input type="checkbox"/> 針金とじ ( <input type="checkbox"/> 中とじ <input type="checkbox"/> 平とじ ) ( カ所)<br><input type="checkbox"/> 上製本 <input type="checkbox"/> 見返し ■背文字 <input type="checkbox"/> バラ ( 枚帯掛) <input type="checkbox"/> 穴 ( カ所)<br><input type="checkbox"/> ミシン ( 本) <input type="checkbox"/> セット仕上 ( 枚帯掛) <input type="checkbox"/> 天のり ( 組・枚 1冊)<br><input type="checkbox"/> 折り ( <input type="checkbox"/> 二つ折 <input type="checkbox"/> 三つ折 <input type="checkbox"/> 巻三つ折 <input type="checkbox"/> 巻四つ折 <input type="checkbox"/> 経本折 <input type="checkbox"/> 観音折)<br><input type="checkbox"/> その他 ( ) |                                    |   |   |
| グリーン購入                       | ■適合 <input type="checkbox"/> 不適合 <input type="checkbox"/> 対象外  |                                    |   |   |
|                              | 【判断基準】<br>(1)総合評価値80以上の印刷用紙を使用すること。(冊子形状のものについては表紙を除く。)<br>(2)印刷物の用途・目的に支障のない範囲で、可能な限りAランクの資材を使用すること。<br>(3)報告書、ポスター、チラシ、パンフレット等の印刷物には、リサイクル適性を表示すること。<br>(4)オフセット印刷については、インキの種類ごとに規定された率以上植物由来の油を含有し、かつ芳香族成分が1%未満の溶剤のみを用いたインキが使用されていること。  |                                    |   |   |
| 写真                           | ■カラー 3点 <input type="checkbox"/> モノクロ 点<br>【内訳】 ■支給 [著作権: ■無 (3点) <input type="checkbox"/> 有 ( 点) ] <input type="checkbox"/> 撮影又はレンタル 点  |                                    |   |   |
| イラスト                         | ■カラー 7点 ■モノクロ 2点<br>【内訳】 ■支給 [著作権: <input type="checkbox"/> 無 ( 点) ■有 (7点) ] ■書起し又はレンタル 2点   |                                    |   |   |
| 支給原稿                         | 【表紙】 <input type="checkbox"/> 普通紙 ■電子データ (使用ソフト: Excel )<br>【本文】 <input type="checkbox"/> 普通紙 ■電子データ (使用ソフト: Excel )<br>【イラスト】 <input type="checkbox"/> 普通紙 ■電子データ (使用ソフト: AI形式・PDF )<br>【写真】 <input type="checkbox"/> ネガ <input type="checkbox"/> プリント ■電子データ (使用ソフト: JPEG )  |                                    |   |   |
| 原稿引渡                         | ■受注業者決定時 <input type="checkbox"/> 令和 年 月 日 (予定)  |                                    |   |   |
| 校正責任者                        | 所属名 企画調整部統計課 担当者 片村<br>内線 ( 2395 ) 外線 ( 024-521-7143 )   | 校正回数                               | 3回  |   |
| 納入期限                         | 令和7年3月21日 (金)  | データ納品                              | ■要 (形式: PDF ) <input type="checkbox"/> 不要 |   |
| 納入場所                         | 福島県企画調整部統計課  | 【その他納品先】                           | <input type="checkbox"/> 有 ( カ所) ■無       |   |
| 特記事項                         | 別紙のとおり   |                                    |   |   |

- (注) 1 必要な仕様は、別紙に具体的に書き入れること。  
2 受注業者は、作業前に校正責任者と打合せを行うこと。  
3 リサイクル適性の表示が必要な印刷物 (上記グリーン購入【判断基準】(3)を参照) については、受注業者は速やかに資材確認票を出納局入札用度課に提出すること。

## 【別紙】

- ・昨年度版を見本とします。  
(※昨年度版を確認したい場合は、入札用度課で閲覧できます。)
- ・表紙イラストデザイン及び色彩等については、別途協議する。
- ・その他不明な点は、別途協議する。
- ・今回の県で発注する410部に加え、福島県統計協会（別途負担）分で200部を加えて発注するため、合計数量を考慮し積算すること。  
(表紙及び本文1頁程度が若干変更となります。)

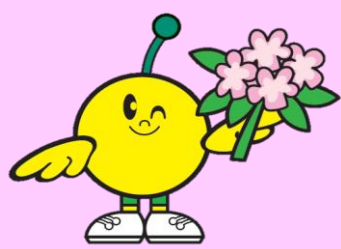

ネモトシャクナゲ



キビタキ

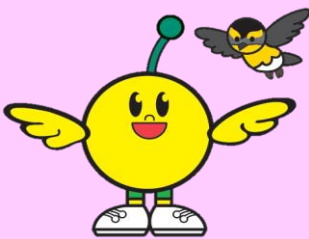

ケヤキ

統計課資料 統指第35号

リサイクル適正

一目でわかる福島県の指標 '25



令和7年3月

福島県企画調整部統計課

# 一目でわかる 福島県の指標 2025

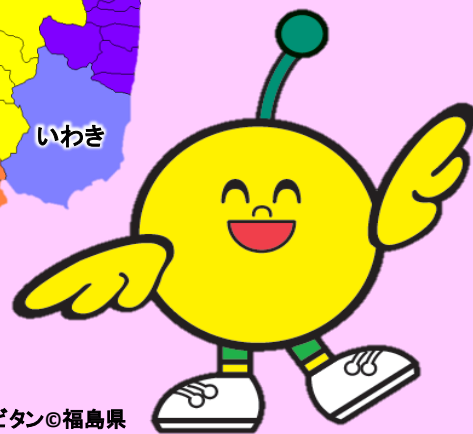
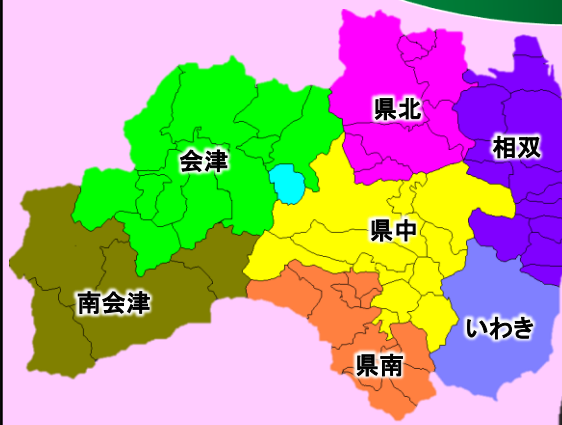
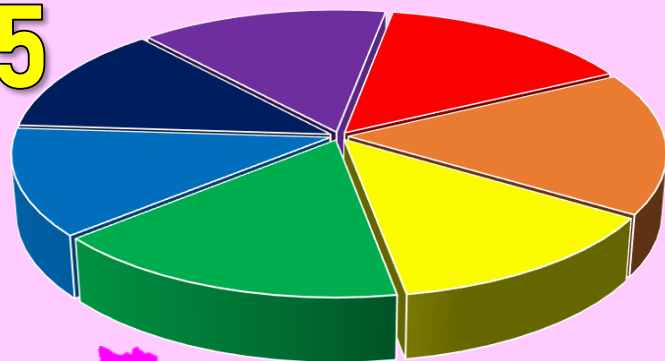

キビタン©福島県

令和7年3月 福島県企画調整部統計課