南相馬市原町
22-22

森 林 計 画 図

南相馬市原町　22-22

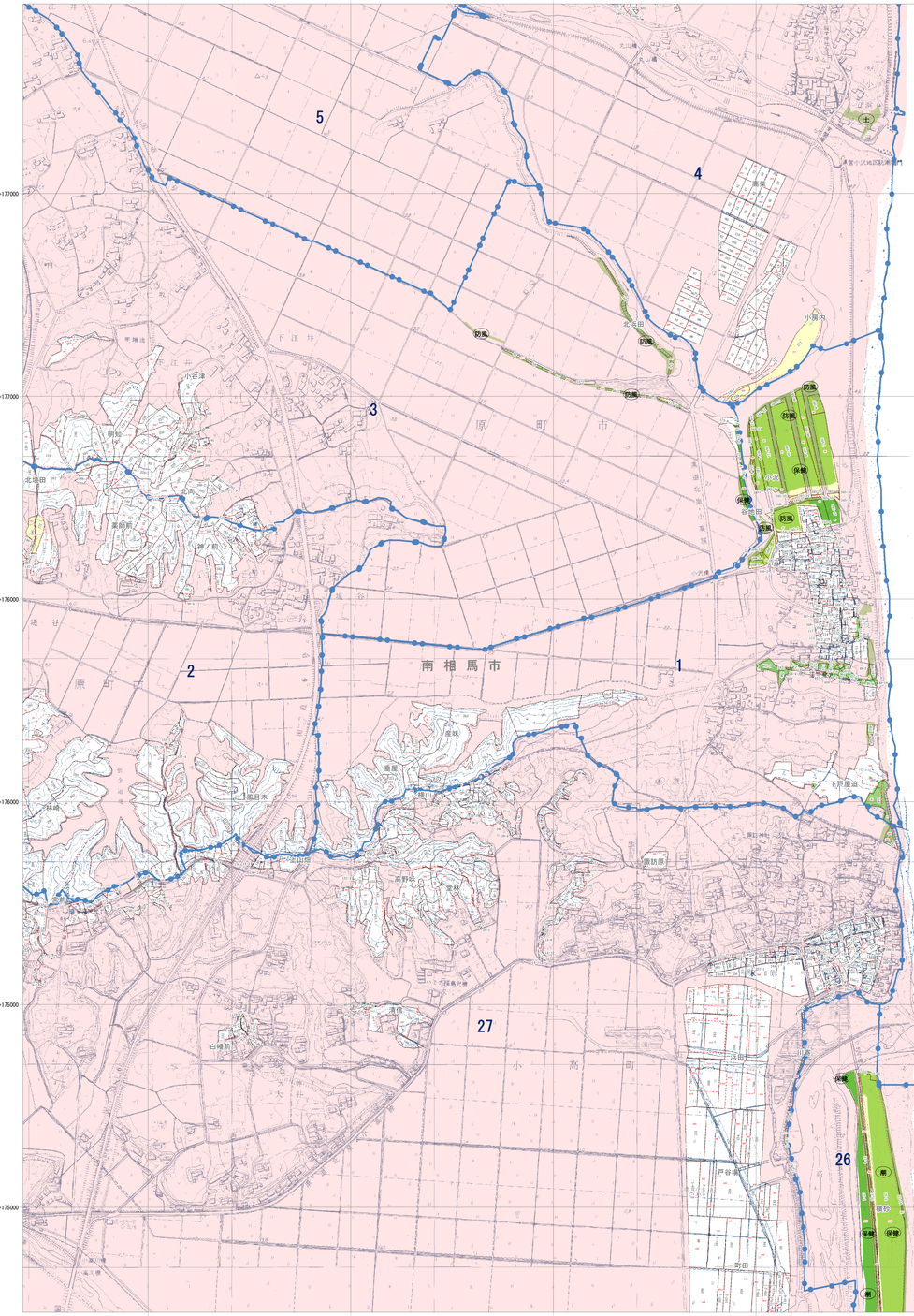

市町村界
林班界　29 林班番号
字　字名
地番界　地番
小班界　小班番号

保安林及び保安施設地区等
水源かん養保安林　水
土砂流出防備保安林　土
土砂崩壊防備保安林　崩
飛砂防備保安林　飛
防風保安林　防風
水害防備保安林　水害
潮害防備保安林　潮
防雪保安林　雪
干害防備保安林　干
防霧保安林　霧
なだれ防止保安林　な
落石防止保安林　石
防火保安林　火
魚つき保安林　魚
航行目標保安林　航
保健保安林　保健
風致保安林　風致

森林計画対象外区域
国有林区域
その他森林区域
図郭線
座標格子線　+0000000

凡例

三角点	
水準点	
空中図根点	
標定点	
図根点	
主点	
コンクリート標	
石標	
天然石標	
国有林界	
都道府県界	
郡支庁界	
市界	
町村界	
大字界	
普通鉄道	
特殊鉄道	
軌道	
真砂道	
砂利道	
歩道	
索道	
火力線	
防雪線	
電力線	
針葉樹林	
広葉樹林	
竹林	
その他の樹木	
草生地	
桑畑	
水田	
畑	
牧草地	
採草地	
放牧地	
樹園地	
森林園	
地類界	
町村役場	
学校	
神社	
寺院	
郵便局	
警察署	
変電所	
電話	
温泉	
墓地	
独立家屋	
集落	
廃墟	
岩石地	

福島県

平面直角座標系 第Ⅱ系 （日本測地系2000準拠）

注：この森林計画図は、地域森林計画に係る民有林の資源情報を把握すること等の目的で作成したものであり、所有権、所有権、権利等、権利等土地に関する経緯利及び立木竹の範囲について証明するものではありません。
また、この計画図を複製または利用して他の図面を作成する場合には事前に申請・承認が必要となります。

1:5,000

0　100　200　300　400　500　1,000 m

南相馬市原町
22-22