

I 県発注工事の令和6年4月～令和6年7月分入札結果【全体】

資料1

(対象工事: 予定価格250万円超)
 R6: 令和6年4月～令和6年7月契約分
 R5: 令和5年4月～令和5年7月契約分

1 部局等別

部局等	件数		合計金額(円)		平均落札率(%)			平均入札参加者数(者)		
	R6	R5	R6	R5	R6	R5	増減	R6	R5	増減
総務部	0	3	0	241,120,000	-	98.02	-	-	1.00	-
危機管理部	2	3	5,964,200,000	55,719,400	94.00	96.86	△2.86	1.00	4.00	△3.00
企画調整部	8	2	3,027,464,000	45,595,000	96.05	97.86	△1.81	2.50	1.50	1.00
生活環境部	4	5	44,587,950	198,308,000	94.76	96.24	△1.48	3.50	1.40	2.10
保健福祉部	0	3	0	357,280,000	-	94.71	-	-	2.33	-
商工労働部	0	2	0	15,070,000	-	94.94	-	-	5.50	-
農林水産部	56	34	3,575,093,610	3,337,444,000	95.92	95.42	0.50	2.21	2.14	0.07
土木部	489	554	28,988,366,440	33,556,335,780	93.28	93.94	△0.66	5.06	4.71	0.35
議会事務局	0	0	0	0	-	-	-	-	-	-
企業局	19	12	392,760,500	297,400,840	94.60	94.84	△0.24	2.36	2.66	△0.30
病院局	0	0	0	0	-	-	-	-	-	-
教育庁	9	33	269,574,316	7,141,141,260	94.24	93.65	0.59	4.33	4.48	△0.15
警察本部	16	19	611,964,100	598,384,600	94.05	93.79	0.26	5.81	7.26	△1.45
総計	603	670	42,874,010,916	45,843,798,880	93.65	94.08	△0.43	4.66	4.54	0.12

2 方部別

方部	件数		合計金額(円)		平均落札率(%)			平均入札参加者数(者)		
	R6	R5	R6	R5	R6	R5	増減	R6	R5	増減
県北	93	102	13,190,547,876	4,320,489,250	92.71	93.19	△0.48	5.87	5.75	0.12
県中	64	108	3,522,484,240	5,104,140,580	92.71	92.74	△0.03	6.96	7.02	△0.06
県南	67	76	3,568,712,400	6,141,243,900	92.66	93.45	△0.79	4.71	4.26	0.45
会津若松	69	78	3,745,490,100	3,843,739,350	92.71	93.74	△1.03	5.65	4.82	0.83
喜多方	74	53	2,777,548,510	2,789,284,740	93.47	94.46	△0.99	6.24	3.62	2.62
南会津	62	57	3,106,788,190	2,815,222,960	94.95	97.11	△2.16	3.27	2.66	0.61
相双	77	92	6,548,036,000	13,607,638,000	95.92	95.02	0.90	1.76	2.77	△1.01
いわき	97	104	6,414,403,600	7,222,040,100	94.03	94.40	△0.37	3.23	3.87	△0.64
総計	603	670	42,874,010,916	45,843,798,880	93.65	94.08	△0.43	4.66	4.54	0.12

3 契約方法別

契約方法	件数		合計金額(円)		平均落札率(%)			平均入札参加者数(者)		
	R6	R5	R6	R5	R6	R5	増減	R6	R5	増減
一般競争入札	1	2	5,478,000,000	4,769,600,000	97.93	89.17	8.76	1.00	3.00	△2.00
条件付一般競争入札	539	616	35,979,316,846	39,245,561,630	93.58	93.87	△0.29	4.60	4.50	0.10
うち価格競争	62	66	832,949,920	886,580,310	93.92	93.78	0.14	7.37	6.53	0.84
うち総合評価	477	550	35,146,366,926	38,358,981,320	93.54	93.88	△0.34	4.24	4.26	△0.02
指名競争入札	50	32	850,584,570	484,338,250	93.81	95.95	△2.14	5.88	6.25	△0.37
随意契約	13	20	566,109,500	1,344,299,000	95.61	98.14	△2.53	2.92	3.30	△0.38
うちプロポーザル	0	0	0	0	-	-	-	-	-	-
うち公募型	0	1	0	46,200,000	-	96.27	-	-	2.00	-
うち第5号(緊急)	5	9	221,875,830	1,161,490,000	94.65	98.91	△4.26	5.40	5.00	0.40
うちその他	8	10	344,233,670	136,609,000	96.21	97.63	△1.42	1.37	1.90	△0.53
総計	603	670	42,874,010,916	45,843,798,880	93.65	94.08	△0.43	4.66	4.54	0.12

(対象工事: 予定価格250万円超)

4 工種別

工種	件数		合計金額(円)		平均落札率(%)			平均入札参加者数(者)		
	R6	R5	R6	R5	R6	R5	増減	R6	R5	増減
一般土木工事	334	358	20,593,197,130	22,331,886,500	93.74	94.15	△0.41	4.63	4.74	△0.11
舗装工事	112	143	5,291,387,420	7,306,069,760	92.95	93.11	△0.16	4.21	3.79	0.42
建築工事	20	29	1,690,553,700	6,522,922,340	94.61	95.05	△0.44	3.45	3.89	△0.44
電気設備工事	29	47	1,120,670,056	3,841,512,840	93.22	93.33	△0.11	6.27	6.36	△0.09
暖冷房衛生設備工事	14	27	1,979,155,860	1,574,834,360	95.60	95.25	0.35	4.07	3.66	0.41
鋼橋上部工事	0	1	0	380,600,000	-	99.86	-	-	1.00	-
PC橋上部工事	2	3	132,809,600	210,551,000	92.83	92.39	0.44	2.50	3.00	△0.50
しゅんせつ工事	0	3	0	264,330,000	-	99.35	-	-	1.00	-
塗装工事	33	14	1,203,975,190	207,556,800	91.74	92.70	△0.96	11.09	13.14	△2.05
法面処理工事	22	21	1,439,196,990	965,844,880	94.46	95.94	△1.48	1.90	2.09	△0.19
上・下水道工事	2	3	42,718,500	207,350,000	93.94	97.19	△3.25	2.00	1.66	0.34
清掃施設工事	0	0	0	0	-	-	-	-	-	-
消雪工事	3	1	180,180,000	12,100,000	97.32	98.47	△1.15	1.00	1.00	0.00
機械設備工事	15	11	714,524,470	896,555,000	96.74	97.78	△1.04	1.13	1.18	△0.05
通信設備工事	14	6	8,187,674,000	1,069,189,000	93.61	94.89	△1.28	3.00	4.50	△1.50
造園工事	2	2	278,300,000	20,486,400	93.74	93.91	△0.17	2.00	4.00	△2.00
さく井工事	1	1	19,668,000	32,010,000	98.52	92.55	5.97	2.00	1.00	1.00
グラウト工事	0	0	0	0	-	-	-	-	-	-
総計	603	670	42,874,010,916	45,843,798,880	93.65	94.08	△0.43	4.66	4.54	0.12

5 契約金額別

契約金額	件数		合計金額(円)		平均落札率(%)			平均入札参加者数(者)		
	R6	R5	R6	R5	R6	R5	増減	R6	R5	増減
5百万円未満	12	15	42,270,250	59,159,320	95.46	94.37	1.09	4.66	4.26	0.40
1千万円未満	38	43	283,715,300	324,772,140	93.65	94.47	△0.82	5.92	5.13	0.79
3千万円未満	191	206	3,828,609,356	4,382,646,840	93.68	94.10	△0.42	6.00	5.26	0.74
5千万円未満	126	159	5,052,906,320	6,172,739,760	93.46	93.65	△0.19	4.18	4.90	△0.72
1億円未満	147	157	10,449,237,700	11,011,738,870	93.12	93.89	△0.77	4.36	3.98	0.38
2億円未満	58	44	8,032,013,990	6,093,089,750	94.25	94.47	△0.22	2.72	3.04	△0.32
3億円未満	23	34	5,398,448,000	8,604,862,200	95.20	95.39	△0.19	1.91	3.05	△1.14
5億円未満	5	8	1,932,810,000	3,231,140,000	92.25	96.92	△4.67	2.20	2.75	△0.55
10億円未満	1	2	561,000,000	1,194,050,000	97.81	94.39	3.42	2.00	3.50	△1.50
27.2億円未満	1	1	1,815,000,000	2,160,400,000	96.49	89.19	7.30	1.00	3.00	△2.00
27.2億円以上	1	1	5,478,000,000	2,609,200,000	97.93	89.15	8.78	1.00	3.00	△2.00
総計	603	670	42,874,010,916	45,843,798,880	93.65	94.08	△0.43	4.66	4.54	0.12

※ 予定価格250万円以下の工事

R6

件数	10
合計金額(円)	19,315,120
平均落札率(%)	98.34

R5

件数	14
合計金額(円)	20,804,850
平均落札率(%)	95.81

6 月別

月別	R6. 4	R6. 5	R6. 6	R6. 7	R6. 8	R6. 9
件数	32	64	212	295		
合計金額(円)	1,635,719,580	4,785,885,720	10,761,344,110	25,691,061,506		
平均落札率(%)	95.62	94.78	93.38	93.39		
平均入札参加者数(者)	3.56	3.32	5.33	4.58		

月別	R6. 10	R6. 11	R6. 12	R7. 1	R7. 2	R7. 3
件数						
合計金額(円)						
平均落札率(%)						
平均入札参加者数(者)						

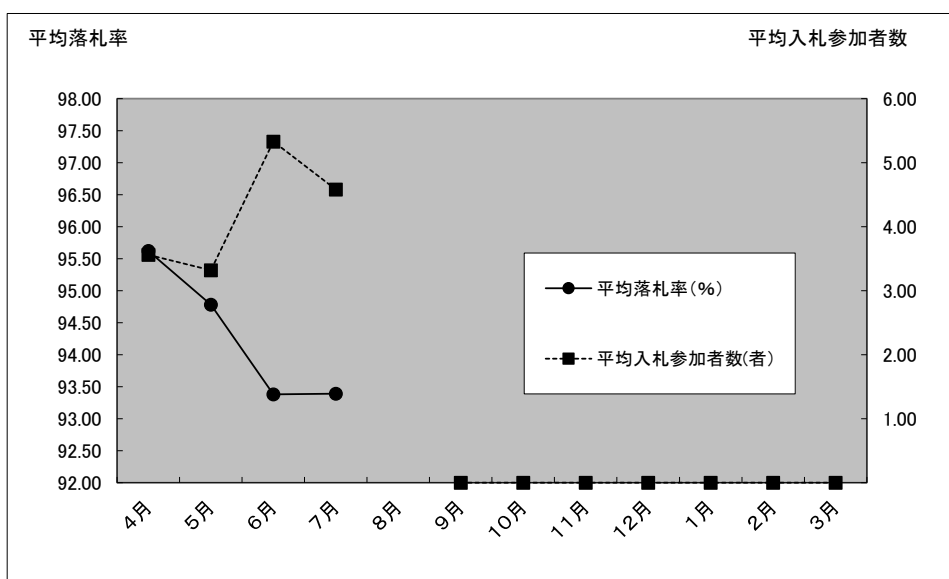

II 県発注工事の令和6年4月～令和6年7月分入札結果【随意契約】

(対象工事: 予定価格250万円超)

R6: 令和6年4月～令和6年7月契約分

R5: 令和5年4月～令和5年7月契約分

1 方部別

方部	件数		合計金額(円)		平均落札率(%)		平均参加者数(者)	
	R6	R5	R6	R5	R6	R5	R6	R5
県北	1	1	195,470,000	46,200,000	92.45	96.27	4.00	2.00
県中	1	1	5,263,390	5,115,000	91.99	98.51	5.00	1.00
県南	0	0	0	0	-	-	-	-
会津若松	0	0	0	0	-	-	-	-
喜多方	2	5	15,550,810	72,930,000	95.41	98.80	4.50	5.60
南会津	0	1	0	4,070,000	-	99.06	-	1.00
相双	3	5	135,822,500	1,042,690,000	99.34	98.76	3.00	4.20
いわき	6	7	214,002,800	173,294,000	94.95	97.31	1.83	1.85
総計	13	20	566,109,500	1,344,299,000	95.61	98.14	2.92	3.30

2 工種別

工種	件数		合計金額(円)		平均落札率(%)		平均参加者数(者)	
	R6	R5	R6	R5	R6	R5	R6	R5
一般土木工事	7	10	248,798,330	1,129,645,000	96.02	99.32	4.14	5.00
舗装工事	0	0	0	0	-	-	-	-
建築工事	1	2	195,470,000	55,330,000	92.45	96.22	4.00	2.50
電気設備工事	2	1	68,750,000	26,400,000	95.29	93.27	1.00	1.00
暖冷房衛生設備工事	0	1	0	7,315,000	-	96.65	-	1.00
鋼橋上部工事	0	0	0	0	-	-	-	-
PC橋上部工事	0	0	0	0	-	-	-	-
しゅんせつ工事	0	0	0	0	-	-	-	-
塗装工事	0	0	0	0	-	-	-	-
法面処理工事	0	2	0	67,265,000	-	98.76	-	2.50
上・下水道工事	0	0	0	0	-	-	-	-
清掃施設工事	0	0	0	0	-	-	-	-
消雪工事	0	0	0	0	-	-	-	-
機械設備工事	3	3	53,091,170	45,045,000	95.95	97.10	1.00	1.00
通信設備工事	0	1	0	13,299,000	-	98.42	-	1.00
造園工事	0	0	0	0	-	-	-	-
さく井工事	0	0	0	0	-	-	-	-
グラウト工事	0	0	0	0	-	-	-	-
総計	13	20	566,109,500	1,344,299,000	95.61	98.14	2.92	3.30

Ⅲ 県発注業務委託(工事に係るもの)の令和6年4月～令和6年7月分入札結果【全体】

(対象業務：予定価格100万円超)

R6: 令和6年4月～令和6年7月契約分

R5: 令和5年4月～令和5年7月契約分

1 部局等別

部局等	件数		合計金額(円)		平均落札率(%)			平均入札参加者数(者)		
	R6	R5	R6	R5	R6	R5	増減	R6	R5	増減
総務部	3	3	29,359,000	19,195,000	95.96	93.46	2.50	10.00	8.66	1.34
危機管理部	1	0	1,037,850	0	77.46	-	-	8.00	-	-
企画調整部	0	3	0	21,378,500	-	83.03	-	-	6.66	-
生活環境部	1	2	9,460,000	7,448,100	94.67	84.10	10.57	11.00	10.00	1.00
保健福祉部	1	2	1,859,000	2,412,300	90.51	98.30	△7.79	8.00	6.00	2.00
商工労働部	1	3	15,620,000	7,095,000	85.15	88.78	△3.63	9.00	10.33	△1.33
農林水産部	126	107	1,437,135,810	1,519,898,490	91.92	93.23	△1.31	6.49	8.46	△1.97
土木部	395	454	4,723,840,660	5,816,052,290	92.56	91.78	0.78	9.24	9.11	0.13
議会事務局	0	0	0	0	-	-	-	-	-	-
企業局	2	0	118,181,030	0	79.92	-	-	1.50	-	-
病院局	2	1	14,234,000	8,250,000	85.91	94.25	△8.34	9.00	9.00	0.00
教育庁	12	24	97,373,100	250,003,270	89.36	90.66	△1.30	7.00	7.70	△0.70
警察本部	6	5	10,523,590	23,156,100	88.99	90.15	△1.16	10.16	10.20	△0.04
総計	550	604	6,458,624,040	7,674,889,050	92.21	91.93	0.28	8.54	8.93	△0.39

2 方部別

方部	件数		合計金額(円)		平均落札率(%)			平均入札参加者数(者)		
	R6	R5	R6	R5	R6	R5	増減	R6	R5	増減
県北	60	77	762,706,670	924,493,130	92.05	91.92	0.13	9.16	9.28	△0.12
県中	89	93	1,035,902,340	942,385,730	93.18	91.45	1.73	9.07	9.00	0.07
県南	47	57	414,964,660	572,026,400	92.43	93.95	△1.52	8.36	8.78	△0.42
会津若松	58	67	577,295,070	695,886,083	92.00	91.43	0.57	9.53	9.95	△0.42
喜多方	56	60	514,690,990	486,095,500	90.73	90.91	△0.18	9.10	9.08	0.02
南会津	45	67	477,355,560	1,236,341,150	92.30	91.19	1.11	8.35	8.73	△0.38
相双	136	136	1,754,663,460	2,118,250,090	92.48	92.27	0.21	7.52	8.27	△0.75
いわき	59	47	921,045,290	699,410,967	91.66	92.49	△0.83	8.25	8.95	△0.70
総計	550	604	6,458,624,040	7,674,889,050	92.21	91.93	0.28	8.54	8.93	△0.39

3 契約方法別

契約方法	件数		合計金額(円)		平均落札率(%)			平均入札参加者数(者)		
	R6	R5	R6	R5	R6	R5	増減	R6	R5	増減
一般競争入札	0	0	0	0	-	-	-	-	-	-
条件付一般競争入札	24	13	433,925,800	170,357,990	80.61	81.70	△1.09	5.79	8.07	△2.28
うち価格競争	12	8	74,642,370	97,500,150	81.27	82.91	△1.64	6.25	11.25	△5.00
うち総合評価	12	5	359,283,430	72,857,840	79.94	79.77	0.17	5.33	3.00	2.33
指名競争	483	554	5,267,964,240	6,214,588,890	92.41	91.91	0.50	9.33	9.30	0.03
随意契約	43	37	756,734,000	1,289,942,170	96.45	95.72	0.73	1.23	3.64	△2.41
うちプロポーザル	1	0	155,496,000	0	99.99	-	-	1.00	-	-
総計	550	604	6,458,624,040	7,674,889,050	92.21	91.93	0.28	8.54	8.93	△0.39

(対象業務: 予定価格100万円超)

4 工種別

工種	件数		合計金額(円)		平均落札率(%)			平均入札参加者数(者)		
	R6	R5	R6	R5	R6	R5	増減	R6	R5	増減
地上測量	131	129	1,191,563,450	1,008,390,020	94.62	94.48	0.14	8.59	9.29	△0.70
航空測量	7	4	72,425,320	35,701,160	84.39	84.44	△0.05	9.57	8.75	0.82
調査	140	169	1,307,196,880	1,968,512,990	91.41	91.66	△0.25	9.19	9.27	△0.08
土木設計	236	250	3,721,386,240	4,308,434,020	91.96	91.27	0.69	8.19	8.66	△0.47
建築設計	36	52	166,052,150	353,850,860	89.76	90.20	△0.44	7.97	8.26	△0.29
総計	550	604	6,458,624,040	7,674,889,050	92.21	91.93	0.28	8.54	8.93	△0.39

5 契約金額別

契約金額	件数		合計金額(円)		平均落札率(%)			平均入札参加者数(者)		
	R6	R5	R6	R5	R6	R5	増減	R6	R5	増減
1百万円未満	1	0	965,800	0	78.04	-	-	8.00	-	-
3百万円未満	93	104	177,407,120	216,679,650	92.37	92.16	0.21	7.50	8.57	△1.07
5百万円未満	91	88	360,593,200	349,407,190	92.42	93.42	△1.00	8.51	8.90	△0.39
1千万円未満	151	173	1,092,041,830	1,254,683,170	92.04	91.31	0.73	9.01	9.11	△0.10
1千万円以上	214	239	4,827,616,090	5,854,119,040	92.25	91.72	0.53	8.68	8.96	△0.28
総計	550	604	6,458,624,040	7,674,889,050	92.21	91.93	0.28	8.54	8.93	△0.39

6 月別

月別	R6. 4	R6. 5	R6. 6	R6. 7	R6. 8	R6. 9
件数	130	42	183	195		
契約金額	1,900,629,390	548,479,470	1,995,662,130	2,013,853,050		
平均落札率	92.85	90.40	92.39	92.00		
平均入札参加者数	9.06	8.90	8.63	8.04		

月別	R6. 10	R6. 11	R6. 12	R7. 1	R7. 2	R7. 3
件数						
契約金額						
平均落札率						
平均入札参加者数						

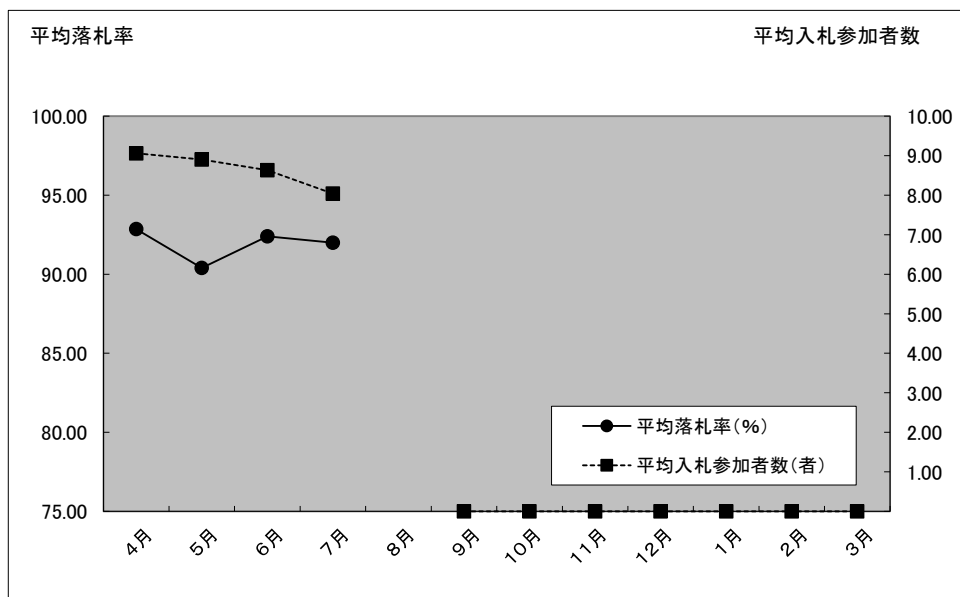

【入札事務件数ベース】

令和6年7月末日現在 入札監理課

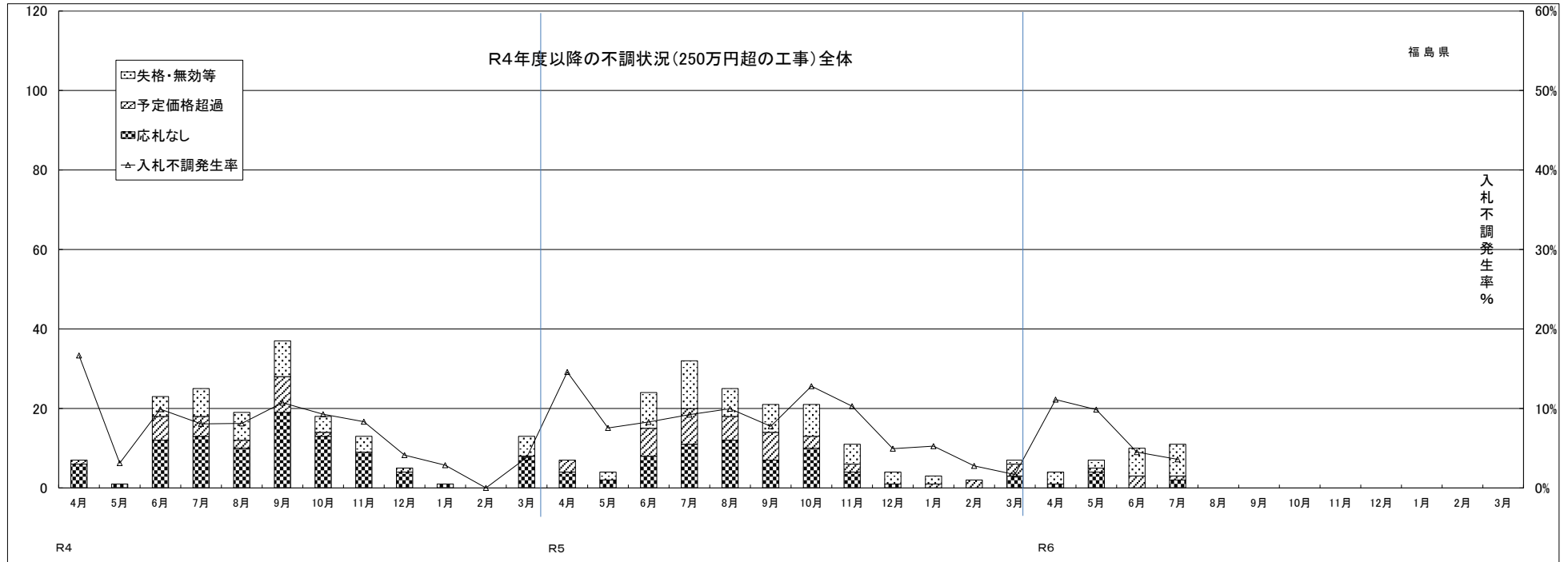

	R4.4	R4.5	R4.6	R4.7	R4.8	R4.9	R4.10	R4.11	R4.12	R5.1	R5.2	R5.3	R5.4	R5.5	R5.6	R5.7	R5.8	R5.9	R5.10	R5.11	R5.12	R6.1	R6.2	R6.3	R6.4	R6.5	R6.6	R6.7	R6.8	R6.9	R6.10	R6.11	R6.12	R7.1	R7.2	R7.3
契約件数	35	31	209	285	215	308	176	143	116	34	40	327	41	49	265	315	226	250	143	96	77	54	70	411	32	64	212	295	0	0	0	0	0	0	0	0
失格・無効等	0	0	5	7	7	9	4	4	0	0	0	5	0	2	9	12	7	7	8	5	3	2	0	1	3	2	7	8	0	0	0	0	0	0	0	0
予定価格超過	1	0	6	5	2	9	1	0	1	0	0	0	3	0	7	9	6	7	3	2	0	1	2	3	0	1	3	1	0	0	0	0	0	0	0	0
応札なし	6	1	12	13	10	19	13	9	4	1	0	8	4	2	8	11	12	7	10	4	1	0	0	3	1	4	0	2	0	0	0	0	0	0	0	0
不調計	7	1	23	25	19	37	18	13	5	1	0	13	7	4	24	32	25	21	21	11	4	3	2	7	4	7	10	11	0	0	0	0	0	0	0	0
入札事務件数	42	32	232	310	234	345	194	156	121	35	40	340	48	53	289	347	251	271	164	107	81	57	72	418	36	71	222	306	0	0	0	0	0	0	0	0
不調発生率%	16.7%	3.1%	9.9%	8.1%	8.1%	10.7%	9.3%	8.3%	4.1%	2.9%	0.0%	3.8%	14.6%	7.5%	8.3%	9.2%	10.0%	7.7%	12.8%	10.3%	4.9%	5.3%	2.8%	1.7%	11.1%	9.9%	4.5%	3.6%	-	-	-	-	-	-	-	-
応札なし発生率%	14.3%	3.1%	5.2%	4.2%	4.3%	5.5%	6.7%	5.8%	3.3%	2.9%	0.0%	2.4%	8.3%	3.8%	2.8%	3.2%	4.8%	2.6%	6.1%	3.7%	1.2%	0.0%	0.0%	0.7%	2.8%	5.6%	0.0%	0.7%	-	-	-	-	-	-	-	-
平均落札率%	94.9%	94.4%	95.0%	94.3%	94.6%	94.9%	95.2%	95.2%	95.7%	95.2%	95.6%	94.9%	95.6%	94.0%	94.1%	93.9%	94.3%	94.7%	94.0%	94.6%	94.3%	96.1%	95.2%	94.2%	95.6%	94.8%	93.4%	93.4%	0.0%	0.0%	0.0%	0.0%	0.0%	0.0%	0.0%	0.0%

	R4計	R5計	R6計
契約件数	1,919	1,997	603
失格・無効等	41	56	20
予定価格超過	25	43	5
応札なし	96	62	7
不調計	162	161	32
入札事務件数	2,081	2,158	635
不調発生率%	7.8%	7.5%	5.0%
応札なし発生率%	4.6%	2.9%	1.1%
平均落札率%	95.0%	94.9%	93.7%

令和6年度における福島県の工事契約・不調解消状況

R6.7末まで集計 入札監理課

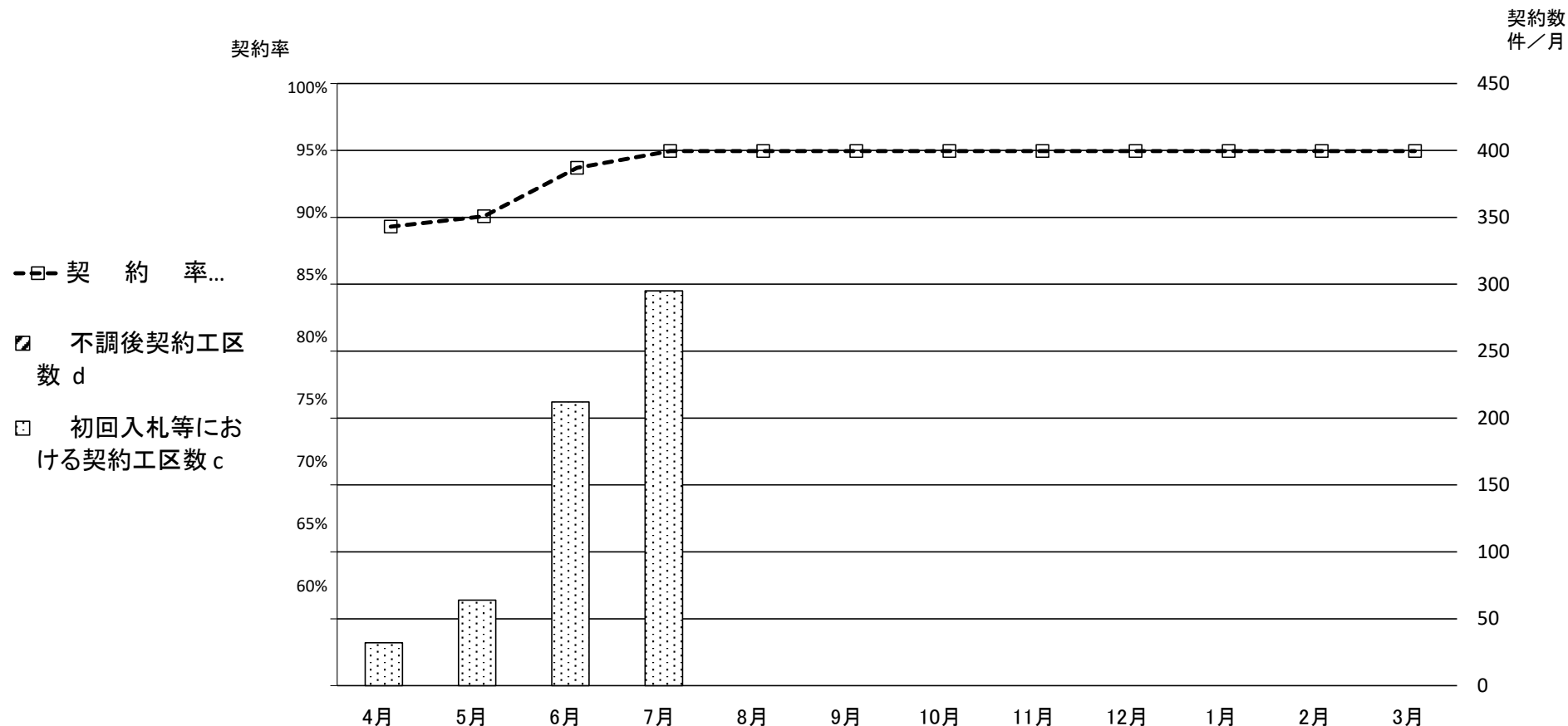

【県発注工事(予定価格250万円超)の契約状況の推移】

年	月	件数												累計
		4月	5月	6月	7月	8月	9月	10月	11月	12月	1月	2月	3月	
6	新規発注工区数 a	36	71	222	306	0	0	0	0	0	0	0	0	635
	契約工区数 b=c+d	32	64	212	295									603
	初回入札等における契約工区数 c	32	64	212	295	0	0	0	0	0	0	0	0	603
	不調後契約工区数 d	0	0	0	0									0
	不調発生工区数 e	4	7	10	11									32
	発注工区数累計 f=Σa	36	107	329	635	635	635	635	635	635	635	635	635	(122,055)
	契約工区数累計 g=Σb	32	96	308	603	603	603	603	603	603	603	603	603	(121,081)
	不調解消工区数累計 h=Σd	0	0	0	0	0	0	0	0	0	0	0	0	(7,043)
	契約率 k=g/f	88.9%	89.7%	93.6%	95.0%	95.0%	95.0%	95.0%	95.0%	95.0%	95.0%	95.0%	95.0%	(99.2%)