

統計調査資料 統学第162号
令和6年3月刊行

令和5年度 学校基本統計 (学校基本調査報告書)

福島県企画調整部統計課

は し が き

学校基本調査は、学校数、学級数、在学者数、教職員数及び中学校、高等学校の卒業後の状況等を明らかにするため、統計法による基幹統計として、昭和23年以降毎年実施されています。

この報告書は、令和5年5月1日現在で実施した福島県内の幼稚園、幼保連携型認定こども園、小学校、中学校、義務教育学校、高等学校、特別支援学校、専修学校、各種学校及び市町村教育委員会に関する学校基本調査の結果を取りまとめたものです。

この報告書が、教育行政をはじめ、各種施策の基礎資料として幅広く御利用いただければ幸いです。

最後に、これらの調査を実施するに当たり、御協力いただきました各学校及び関係機関の皆様に対して厚く御礼申し上げます。

令和6年3月

福島県企画調整部長

目 次

I	調査の概要	1
II	用語の解説	2
III	利用上の注意	3
IV	調査結果の概要	
1	学校調査	5
(1)	幼稚園	5
(2)	幼保連携型認定こども園	6
(3)	小学校	7
(4)	中学校	9
(5)	義務教育学校	11
(6)	高等学校	12
a	全日制課程・定時制課程	12
b	通信制課程	14
(7)	特別支援学校	15
(8)	専修学校	16
(9)	各種学校	18
2	不就学学齢児童生徒調査	19
3	学校施設調査	19
4	卒業後の状況調査	20
(1)	中学校卒業生	20
(2)	義務教育学校卒業生	22
(3)	高等学校卒業生	24
	〈参考〉在学者数の推移	28
V	統計表	
1	学校調査	
	総括表	32
(1)	幼稚園	
	第1表 市町村別園数、学級数	33
	第2表 市町村別在園者数	34
	第3表 年齢別在園者数	35
	第4表 市町村別教職員数	36
(2)	幼保連携型認定こども園	
	第5表 市町村別園数、学級数	37
	第6表 市町村別在園者数	38
	第7表 年齢別在園者数	39
	第8表 市町村別教職員数	40

(3) 小学校

第9表	学級数別学校数	4 1
第10表	児童数別学校数	4 2
第11表	収容人員別学級数	4 2
第12表	市町村別学校数、学級数	4 3
第13表	市町村別男女別児童数	4 4
第14表	市町村別教員数	4 6
第15表	市町村別職員数	4 8

(4) 中学校

第16表	学級数別学校数	4 9
第17表	生徒数別学校数	5 0
第18表	収容人員別学級数	5 0
第19表	市町村別学校数、学級数	5 1
第20表	市町村別男女別生徒数	5 2
第21表	市町村別教員数	5 3
第22表	学級数別学校数	5 5

(5) 義務教育学校

第23表	学級数別学校数	5 6
第24表	生徒数別学校数	5 7
第25表	収容人員別学級数	5 7
第26表	市町村別学校数、学級数	5 8
第27表	市町村別男女別児童生徒数	5 9
第28表	市町村別教員数	6 1
第29表	市町村別職員数	6 3

(6) 高等学校

第30表	学校数	6 4
第31表	学級数別、課程別学校数（公立の本科）	6 4
第32表	生徒数別、課程別学校数	6 5
第33表	学科の単独、総合別学校数	6 5
第34表	学科数	6 5
第35表	課程別、学科別、学年別、男女別生徒数	6 6
第36表	入学状況（本科）	6 7
第37表	学科別入学状況（本科）	6 7
第38表	学校所在地市町村別学校数、生徒数（公立・私立）	6 8
第39表	教員数	7 0
第40表	職員数（本務者）	7 0

(7) 特別支援学校

第41表	学校数、学級数及び教職員数	7 1
第42表	在学者数	7 1
第43表	高等部の学科別在学者数	7 2
第44表	障害種別学校数、在学者数	7 2
第45表	担当障害種別教員数（本務者）	7 2

(8) 専修学校		
第46表	設置者別学校数及び学科数	7 3
第47表	設置者別、課程別生徒数	7 3
第48表	教員数及び職員数	7 3
第49表	学科別生徒数	7 4
(9) 各種学校		
第50表	設置者別学校数、生徒数、教職員数	7 5
第51表	課程別生徒数	
2 学校通信教育調査		
第52表	学校数及び教員数	7 7
第53表	職員数（本務者）	7 7
第54表	入学者数等	7 7
第55表	生徒数	7 8
第56表	状況別卒業生数	7 8
3 不就学学齢児童生徒調査		
第57表	不就学学齢児童生徒数	7 9
4 学校施設調査		
第58表	学校建物面積	8 0
第59表	学校土地面積	8 1
5 卒業後の状況調査		
(1) 中学校		
第60表	状況別卒業生数	8 2
第61表	卒業生総数のうち特別支援学級卒業生の進路状況	8 3
第62表	就職先別産業別就職者数（公立）	8 3
第63表	市町村別状況別卒業生数（国立・公立・私立）	8 4
(2) 義務教育学校		
第64表	状況別卒業生数	8 6
第65表	卒業生総数のうち特別支援学級卒業生の進路状況	8 7
第66表	就職先別産業別就職者数（公立）	8 7
第67表	市町村別状況別卒業生数（国立・公立・私立）	8 8
(3) 高等学校		
第68表	状況別卒業生数	8 9
第69表	市町村別状況別卒業生数（公立・私立）	9 0
第70表	学科別職業別就職者数（公立・私立）（全日制・定時制）	9 2
第71表	学科別産業別就職者数（公立・私立）（全日制・定時制）	9 3
第72表	就職先の都道府県別就職者数	9 4
〈付 表〉		
付表 1	園数・学校数の推移	9 5
付表 2	園児・児童・生徒数の推移	9 6
付表 3	教員数（本務者）の推移	9 7
付表 4	職員数（本務者）の推移	9 8
付表 5	進学率の推移	9 9
付表 6	全国、都道府県別の進学率・就職率一覧表	1 0 0

I 調査の概要

1 調査の目的

学校教育行政に必要な学校に関する基本的事項を明らかにすることを目的とする。

2 調査の範囲

国立、公立、私立の幼稚園、幼保連携型認定こども園、小学校、中学校、義務教育学校、高等学校、中等教育学校、大学、高等専門学校、特別支援学校、専修学校、各種学校及び市町村教育委員会とする。

なお、国立の学校には、国立大学法人及び独立行政法人国立高等専門学校機構の設置する学校を含む。

ただし、大学、高等専門学校及び国立の学校は文部科学省が直接調査を行う。

※ 本報告書では、上記のうち幼稚園、幼保連携型認定こども園、小学校、中学校、義務教育学校、高等学校、特別支援学校、専修学校、各種学校及び市町村教育委員会に関する調査結果をまとめている。

3 調査の種類と主な調査事項

- | | |
|-----------------|---------------------------|
| (1) 学校調査 | 学校数、学級数、教職員数、園児数、児童生徒数 |
| (2) 学校通信教育調査 | 教職員数、入学者数、生徒数、卒業者数 |
| (3) 不就学学齢児童生徒調査 | 就学免除者数、就学猶予者数、居所不明者数、死亡者数 |
| (4) 学校施設調査 | 土地及び建物面積 |
| (5) 卒業後の状況調査 | 進学及び就職の状況、卒業者数 |

4 調査の期日及び方法

(1) 各調査期日及び報告者

調査区分	調査期日	報告者
学校調査	令和5年5月1日	学校の長
学校通信教育調査		通信制課程を置く高等学校の長
不就学学齢児童生徒調査		市町村教育委員会
学校施設調査		公立の専修学校及び各種学校の長 公立の幼保連携型認定こども園の長 私立学校の設置者
卒業後の状況調査		中学校、高等学校の長

(2) 調査系統

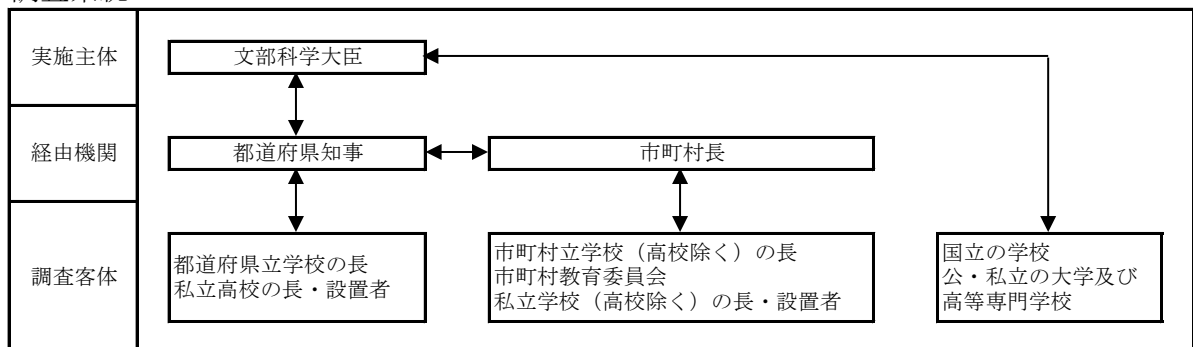

II 用語の解説

1 へき地学校

へき地教育振興法に基づき人事委員会規則によって、指定された学校をいう。

2 単式学級

同学年の児童生徒で編成されている学級をいう。

3 複式学級

2以上の学年の児童生徒で編成されている学級をいう。

4 特別支援学級

学校教育法第81条第2項の各号に該当する児童生徒（知的障害者、肢体不自由者、身体虚弱者、弱視者、難聴者、その他障害のある者）で編成されている学級をいう。

5 帰国児童（生徒）

海外勤務者等の子どもで、引き続き1年を超える期間海外に在留し、令和4年4月1日から令和5年3月31日までの間に帰国した児童生徒をいう。

海外勤務者等とは、日本国籍を有する者で、海外に所在する機関、事務所等に勤務するか又は海外で研究・研修を行うことなどを目的として日本を出国し、海外に在留していた者又は現在なお在留している者をいう。

6 準学校法人

私立学校法第64条第4項の規定による専修学校又は各種学校の設置のみを目的とする法人をいう。

7 協力校

高等学校通信教育規程第3条により設けられた高等学校をいう。

8 就学免除者及び就学猶予者

令和4年5月1日現在市町村教育委員会から、就学の免除又は猶予を受けている者をいう。

9 学校建物

学校用に建築又は改造した校舎、講堂、屋内運動場及び寄宿舎をいう。学校用に建築したものでなくとも、学校建物として使用するため、黒板をすえ付けるなど、必要な改造を行い、用途を恒久的に学校建物に変更したものは、学校建物とした。

10 進学

中学校及び義務教育学校においては、高等学校の本科（全日制、定時制及び通信制）及び別科、高等専門学校、特別支援学校高等部の本科及び別科へ進学した者をいい、高等学校においては、大学（学部）、短期大学（本科）、大学・短期大学の通信教育部（正規の課程）及び放送大学（全科履修生）、大学・短期大学（別科）、高等学校（専攻科）及び特別支援学校高等部（専攻科）へ進学した者をいい、いずれも、進学し、かつ就職した者を含めた。

11 専修学校（高等課程）進学者

中学校、義務教育学校及び特別支援学校中学部の卒業生で、専修学校の高等課程（中学校卒業程度を入学資格とする課程）へ進学した者をいい、進学し、かつ就職した者を含めた。

12 専修学校（専門課程）進学者

専修学校の専門課程（高等学校卒業程度を入学資格とする課程）へ進学した者をいい、進学し、かつ就職した者を含めた。

13 専修学校（一般課程）等入学者

中学校、義務教育学校及び特別支援学校中学部においては、専修学校の一般課程又は各種学校（予備校等）に入学した者をいい、高等学校及び特別支援学校高等部においては、専修学校の一般課程及び高等課程又は各種学校（予備校等）に入学した者をいい、いずれも、入学し、かつ就職した者を含めた。

14 就職者

給料、賃金、報酬その他経常的な収入を得る仕事に就いた者をいう。

無期雇用労働者とは、雇用契約期間の定めのない者として就職した者、有期雇用労働者とは、雇用契約期間が1か月以上で期間の定めのある者、臨時労働者とは雇用契約期間が1か月未満で期間の定めのある者をいう。

フルタイム勤務相当の者とは、1週間の所定労働時間がおおむね30～40時間程度の者を指す。

III 利用上の注意

1 共通事項

分校（園）は本校（園）とは別に調査票を用いて調査しており、本校（園）には含まれていない。

2 学校調査

- (1) 学級数は令和5年5月1日現在認可を受け、又は届出をしている等、正規の手続きを完了している学校とした。
- (2) 児童・生徒在学者は令和5年5月1日現在当該学校の在学者（1年以上居所不明の者を除く。）として、指導要録が作成されている者すべてであり、外国人を含め、就学猶予等の者は除いた。
- (3) 教員の本務、兼務の区別は、原則として辞令面によった。辞令面ではっきりしない場合は給料（又はこれに相当するものを含む。）を支給されている学校を本務とし、それ以外は兼務とした。
- (4) 専修学校、各種学校の課程（学科）は、認可を受け、又は届出をしている課程（学科）とし、2以上の課程（学科）に併修している生徒はそれぞれの課程（学科）に含めた。

3 学校通信教育調査

- (1) 教職員は、通信教育を開設している学校の通信教育専任者である本務者と、校内で通信制の課程以外を本務としている者及び協力校の教員で兼務者として発令されている者とした。
- (2) 令和4年度間に単位修得した者とは、調査日現在在籍するしないにかかわらず令和4年4月1日から令和5年3月31日までの間に当該学校の通信制により1つ以上の科目について単位修得した者（他からの併修者でも単位を修得した者は含めるが、学校で計画した当該科目所定の単位数の一部については修得したが、当該科目所定の全部について修得しなかった者を除く。）とした。

4 学校施設調査

- (1) 2校以上で共同使用している施設は、原則として主として使用している学校の方に記入するが、はっきりしないときは、次の取扱いとした。
 - A 昼間と夜間の学校間→昼間の学校
 - B 昼間の学校間（夜間の学校間でも同様）→毎週使用する時間数の多い学校
- (2) 調査日現在使用されていない遊休施設、危険校舎等のうち、まだ用途廃止の手続きが完了していない学校建物については、調査の対象とした。

5 卒業後の状況調査

- (1) 入学志願者（中学校では、高等学校（本科）の全日制・定時制、高等専門学校、特別支援学校高等部（本科）への入学を志願した者をいい、高等学校では大学（学部）、短期大学（本科）への入学を志願した者をいう。）は、同一人が2校（学部、学科、課程）以上に志願して、そのいくつかの学校（学部、学科、課程）に合格した場合は、実際に進学した方に、また、いずれの学校（学部、学科、課程）にも不合格の場合は第一志望に集計した。
- (2) 職業及び産業分類は、日本標準職業分類、日本標準産業分類によった。

6 震災等に伴う調査事項等の扱いについて

- (1) 学校数
 - ア 被災により移転して開校（園）している学校については、本来の所在市町村の学校として計上した。
 - イ 被災により休校（園）状態の学校については、設置（認可）上の存在の状態ですべて計上した。
 - ウ 被災後、1つの学校が数ヶ所に移転して開校している場合は、設置（認可）上の学校数として計上した。
- (2) 児童・生徒数
調査日（令和5年5月1日）現在において実際に就学している学校の児童生徒数を計上した。

7 その他

- (1) 統計表の記号は次のように扱う。

「－」	・・・・・・・・	計数がないもの及び分母が0のため計算できないもの
「…」	・・・・・・・・	調査していない項目のため該当数値がないもの
「△」	・・・・・・・・	数値がマイナスのもの
- (2) 表中の構成比は四捨五入して表記したため、構成比の計が100%にならない場合もある。
- (3) 本報告書から抜粋又は新たに資料を作成して利用する場合は、「福島県統計課編『令和5年度 学校基本統計（学校基本調査報告書）』から抜粋（又は作成）」と明記くださるようお願いします。
- (4) 本報告書に関するお問い合わせは、下記にご連絡ください。

〒960-8670 福島県福島市杉妻町2番16号
福島県企画調整部統計課
電話（024）521-7147（直通）
E-mail：toukei@pref.fukushima.lg.jp

IV 調査結果の概要

1 学校調査

(1) 幼稚園

① 園数

幼稚園数は207園（国立1園、公立110園、私立96園）で、前年度より11園減少している。

② 園児数

園児数は13,499人で、前年度より1,437人減少（対前年度比9.6%減）している。

③ 教員数（本務者）

教員数は1,536人で、前年度より75人減少している。

表1 幼稚園：園数、在園者数、教員数、職員数

年度	区分 園数	在園者数				修了者数	就園率	教員数 (本務者)	職員数 (本務者)
		計	3歳児	4歳児	5歳児				
平成25年	344	25,257	5,828	9,454	9,975	10,285	66.0	2,188	353
令和元年	242	19,282	5,447	6,685	7,150	6,805	49.8	1,762	345
令和2年	233	17,964	5,083	6,267	6,614	7,200	49.3	1,729	346
令和3年	228	17,008	4,926	5,744	6,338	6,659	46.6	1,698	304
令和4年	218	14,936	4,165	5,191	5,580	6,340	45.1	1,611	295
令和5年	207	13,499	3,753	4,568	5,178	5,577	41.6	1,536	280
国立	1	68	15	23	30	24	…	4	1
公立	110	3,960	948	1,402	1,610	1,777	…	465	25
私立	96	9,471	2,790	3,143	3,538	3,776	…	1,067	254

$$\text{※就園率} = \frac{\text{幼稚園修了者数}}{\text{小学校及び義務教育学校第1学年児童数}} \times 100$$

図1 幼稚園の園児数及び就園率の推移

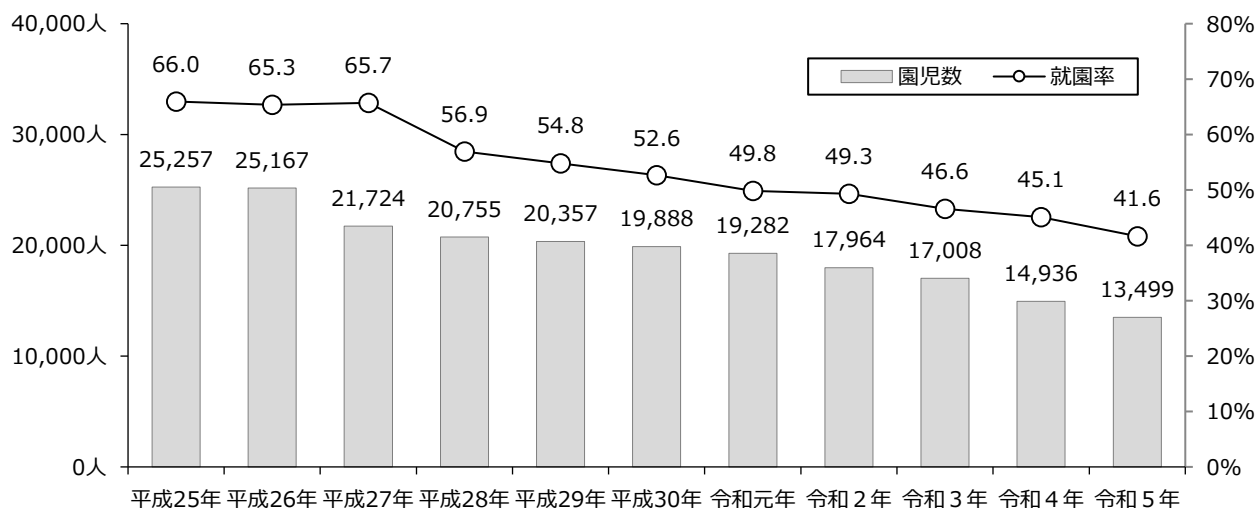

(2) 幼保連携型認定こども園

① 園数

幼保連携型認定こども園は112園（公立33園、私立79園）で前年度より6園増加している。

② 園児数

園児数は13,014人で、前年度より134人増加している。

年齢別では、0歳児417人、1歳児1,390人、2歳児1,657人、3歳児3,020人、4歳児3,179人、5歳児3,351人。

③ 教育・保育職員数（本務者）

教育・保育職員数（本務者）は2,278人で、前年度より104人増加している。

表2 幼保連携型認定こども園：園数、在園者数、教員・保育職員数、その他の職員数

年度	区分 園数	在園者数							修了者数	就園率	教育・保育 職員数 (本務者)	その他の 職員数 (本務者)
		計	0歳児	1歳児	2歳児	3歳児	4歳児	5歳児				
令和元年	89	11,167	389	1,136	1,321	2,643	2,798	2,880	2,601	19.0	1,767	402
令和2年	95	11,743	407	1,169	1,423	2,792	2,973	2,979	2,958	20.3	1,900	454
令和3年	100	12,080	416	1,255	1,500	2,887	2,949	3,073	3,081	21.5	2,052	477
令和4年	106	12,880	441	1,338	1,572	3,011	3,260	3,258	3,113	22.1	2,174	489
令和5年	112	13,014	417	1,390	1,657	3,020	3,179	3,351	3,335	24.9	2,278	496
公立	33	2,362	67	234	305	540	572	644	591	...	448	90
私立	79	10,652	350	1,156	1,352	2,480	2,607	2,707	2,744	...	1,830	406

$$\text{※就園率} = \frac{\text{幼保連携型認定こども園修了者数}}{\text{小学校及び義務教育学校第1学年児童数}} \times 100$$

図2 幼保連携型認定こども園の園数及び園児数の推移

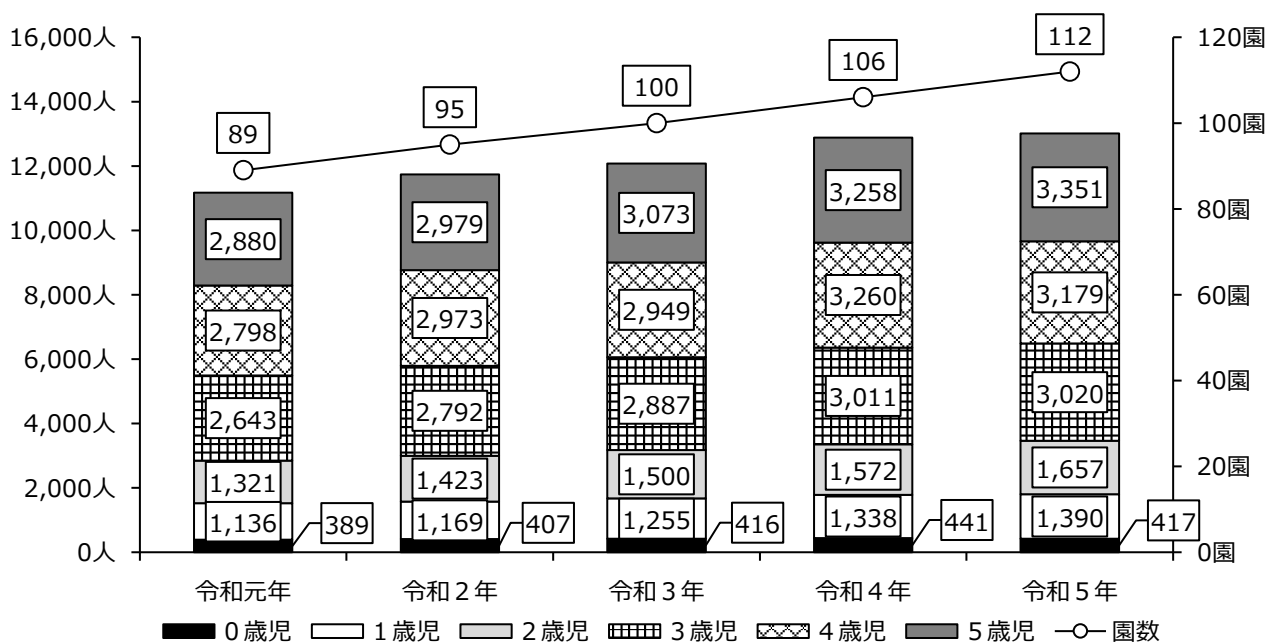

(3) 小学校

① 学校数

学校数は390校で、前年度より7校減少している。

表3 小学校：設置者別学校数

(単位：校)

年度	計			国立	公立			私立
	計	本校	分校	本校	計	本校	分校	本校
平成25年	483	476	7	1	479	472	7	3
令和元年	440	433	7	1	435	428	7	4
令和2年	428	422	6	1	423	417	6	4
令和3年	412	406	6	1	407	401	6	4
令和4年	397	393	4	1	392	388	4	4
令和5年	390	386	4	1	385	381	4	4

② 学級数

学級数は、4,301学級（国立20学級、公立4,251学級、私立30学級）で、前年度より74学級減少している。

③ 教員数（本務者）

教員数（本務者）は、6,510人（国立30人、公立6,432人、私立48人）で、前年度より94人減少している。

表4 小学校：学級数、児童数、教員数、職員数

年度	学級数				児童数 人	教員数 (本務者) 人	うち 女性教員 人	1学級 当たりの 児童数 人	本務教員 1人当たり の児童数 人	本務教員の うち女性教員 の占める割合 %	職員数 (本務者) 人
	計 学級	単式 学級	複式 学級	特別支 援学級							
平成25年	4,825	4,245	203	377	100,579	7,302	4,667	20.8	13.8	63.9	1,092
令和元年	4,505	3,662	207	636	87,730	6,814	4,390	19.5	12.9	64.4	975
令和2年	4,449	3,597	198	654	86,804	6,761	4,371	19.5	12.8	64.7	957
令和3年	4,409	3,555	176	678	85,322	6,697	4,325	19.4	12.7	64.6	988
令和4年	4,375	3,488	174	713	84,671	6,604	4,287	19.4	12.8	64.9	977
令和5年	4,301	3,379	165	757	83,340	6,510	4,237	19.4	12.8	65.1	1,003
国立	20	20	-	-	616	30	9	30.8	20.5	30.0	13
公立	4,251	3,329	165	757	82,168	6,432	4,203	19.3	12.8	65.3	982
私立	30	30	-	-	556	48	25	18.5	11.6	52.1	8

※休校している学校の学級数はカウントしていない。

④ 児童数

児童数は83,340人（男子42,472人、女子40,868人）で、前年度より1,331人減少（対前年比1.6%減）している。

1学級当たりの児童数は19.4人で、前年度と同数となっている。

表5 小学校：男女別、学年別児童数

(単位：人)

年度	区分	計	男女別		学年別					
			男	女	1学年	2学年	3学年	4学年	5学年	6学年
平成25年		100,579	51,321	49,258	15,595	15,673	16,365	17,110	17,492	18,344
令和元年		87,730	45,126	42,604	13,614	14,113	14,620	14,704	15,189	15,490
令和2年		86,804	44,619	42,185	14,551	13,612	14,105	14,639	14,704	15,193
令和3年		85,322	43,780	41,542	14,140	14,456	13,529	14,048	14,551	14,598
令和4年		84,671	43,336	41,335	13,902	14,159	14,461	13,525	14,079	14,545
令和5年		83,340	42,472	40,868	13,259	13,902	14,148	14,456	13,519	14,056

図3 小学校の児童数及び学級数

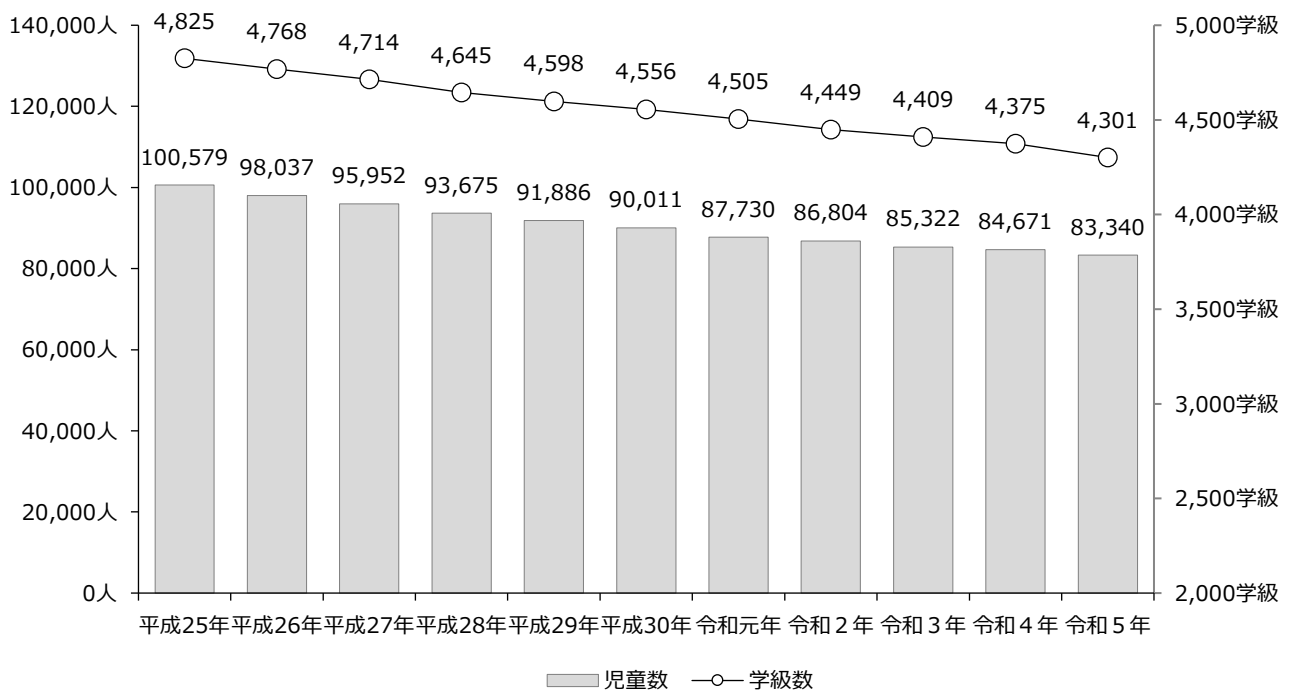

(4) 中学校

① 学校数

学校数は212校で、前年度より2校減少している。

表6 中学校：設置者別学校数

(単位：校)

年度	計			国立	公立			私立
	計	本校	分校	本校	計	本校	分校	本校
平成25年	241	241	-	1	232	232	-	8
令和元年	230	228	2	1	221	219	2	8
令和2年	227	225	2	1	218	216	2	8
令和3年	222	220	2	1	213	211	2	8
令和4年	214	214	-	1	205	205	-	8
令和5年	212	212	-	1	203	203	-	8

② 学級数

学級数は、1,916学級（国立12学級、公立1,871学級、私立33学級）で、前年度より9学級減少している。

③ 教員数（本務者）

教員数（本務者）は4,056人（国立23人、公立3,976人、私立57人）で、前年度より34人減少している。

表7 中学校：学級数、生徒数、教員数、職員数

年度	学級数				児童数	教員数 (本務者)	うち 女性教員	1学級 当たりの 児童数	本務教員 1人当たり の児童数	本務教員の うち女性教員 の占める割合	職員数 (本務者)
	計	単式 学級	複式 学級	特別支 援学級							
	学級	学級	学級	学級	人	人	人	人	人	%	人
平成25年	2,321	2,095	8	218	57,446	4,707	1,983	24.8	12.2	42.1	455
令和元年	2,036	1,714	14	308	48,183	4,304	1,840	23.7	11.2	42.8	418
令和2年	1,990	1,669	14	307	47,108	4,244	1,827	23.7	11.1	43.0	405
令和3年	1,962	1,651	11	300	46,148	4,167	1,800	23.5	11.1	43.2	425
令和4年	1,925	1,596	8	321	45,065	4,090	1,777	23.4	11.0	43.4	439
令和5年	1,916	1,559	7	350	44,224	4,056	1,798	23.1	10.9	44.3	467
国立	12	12	-	-	418	23	8	34.8	18.2	34.8	2
公立	1,871	1,514	7	350	43,135	3,976	1,766	23.1	10.8	44.4	459
私立	33	33	-	-	671	57	24	20.3	11.8	42.1	6

※休校している学校の学級数はカウントしていない。

④ 生徒数

生徒数は44,224人（男子22,723人、女子21,501人）で、前年度より841人減少（対前年比1.9%減）している。

1学級当たりの生徒数は23.1人で、前年度より0.3人減少している。

表8 中学校：男女別、学年別生徒数

(単位：人)

年度	区分	計	男女別		学年別		
			男	女	1学年	2学年	3学年
平成25年		57,446	29,619	27,827	18,773	18,897	19,776
令和元年		48,183	24,593	23,590	15,820	15,844	16,519
令和2年		47,108	24,043	23,065	15,468	15,814	15,826
令和3年		46,148	23,464	22,684	15,084	15,365	15,699
令和4年		45,065	23,058	22,007	14,606	15,077	15,382
令和5年		44,224	22,723	21,501	14,528	14,618	15,078

図4 中学校の生徒数及び学級数

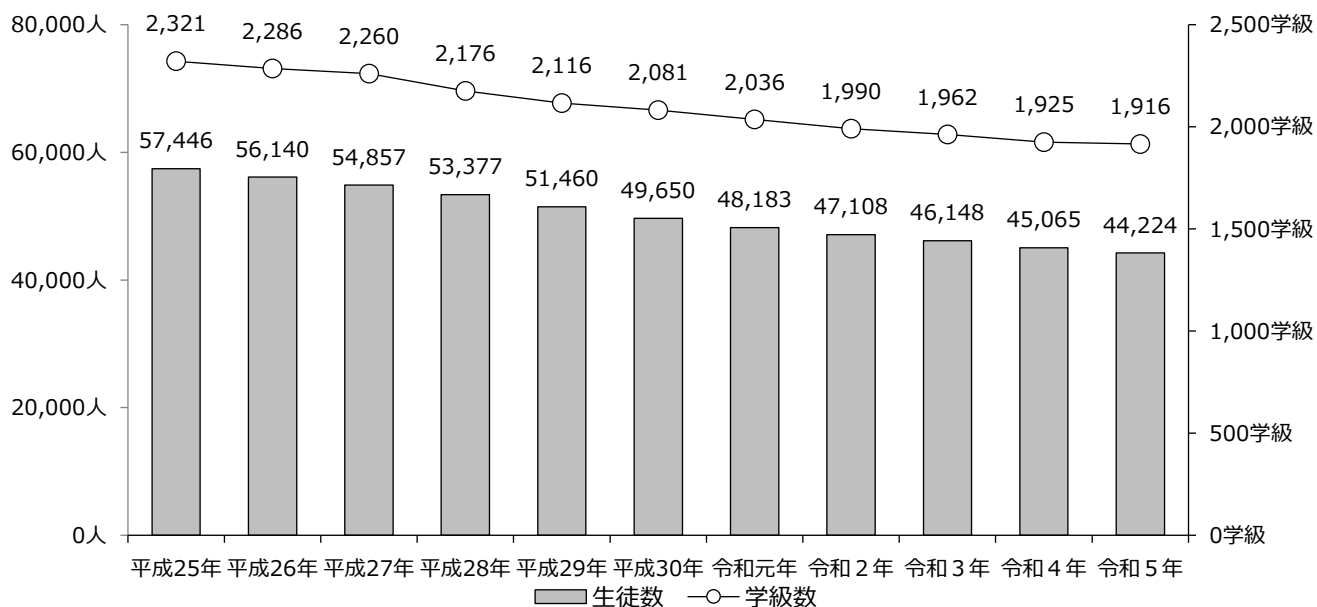

(5) 義務教育学校[※]

※ 学校教育法等の一部改正により、小学校から中学校までの義務教育を一貫して行う新たな学校種として「義務教育学校」が創設されたことに伴い、平成28年度より調査対象となった。本県では平成30年度に初めて設立された。

① 学校数

学校数は7校（公立7校）で、前年度と同数となっている。

② 学級数

学級数は、83学級で、前年度と同数となっている。

③ 教員数（本務者）

教員数（本務者）は、179人で、前年度より3人減少している。

表9 義務教育学校：学校数、学級数、児童生徒数、教員数、職員数

区分 年度	学校数	学級数	児童 生徒数	教員数 (本務者)		1学級 当たりの 生徒数	本務教員 1人当たり の生徒数	本務教員の うち女性教員 の占める割合	職員数 (本務者)
					うち 女性教員				
令和元年	2校	25学級	432人	53人	28人	17.3人	8.2人	52.8%	10人
令和2年	3	34	492	76	39	14.5	6.5	51.3	19
令和3年	6	80	1,411	168	90	17.6	8.4	53.6	33
令和4年	7	83	1,397	182	95	16.8	7.7	52.2	40
令和5年	7	83	1,374	179	93	16.6	7.7	52.0	38

④ 児童生徒数

児童生徒数は1,374人（男子724人、女子650人）で、前年度より23人減少（対前年比1.6%減）している。

表10 義務教育学校：男女別、学年別児童生徒数

(単位：人)

区分 年度	計	男女別		学年別								
		男	女	1学年	2学年	3学年	4学年	5学年	6学年	7学年	8学年	9学年
令和元年	432	223	209	40	44	41	39	46	52	52	59	59
令和2年	492	274	218	56	44	57	44	43	50	58	66	74
令和3年	1,411	761	650	161	155	145	143	164	152	140	174	177
令和4年	1,397	741	656	160	160	153	146	145	167	150	143	173
令和5年	1,374	724	650	136	161	161	157	150	149	165	151	144

(6) 高等学校

a 全日制課程・定時制課程

① 学校数

学校数は97校（公立79校、私立18校）で、前年度より5校減少している。

表 1 1 高等学校：課程別学校数

(単位：校)

区分 年度	計				公立								私立
	計	全日制	定時制	併置	本校				分校				本校
					計	全日制	定時制	併置	計	全日制	定時制	併置	全日制
平成25年	112	105	5	2	88	81	5	2	5	5	-	19	
令和元年	110	103	5	2	88	81	5	2	4	4	-	18	
令和2年	110	103	5	2	88	81	5	2	4	4	-	18	
令和3年	108	101	5	2	86	79	5	2	4	4	-	18	
令和4年	102	96	5	1	82	76	5	1	2	2	-	18	
令和5年	97	91	5	1	77	71	5	1	2	2	-	18	

② 生徒数

生徒数は42,668人（男子21,935人、女子20,733人）で、前年度より1,235人減少（対前年比2.8%減）している。

表 1 2 高等学校：男女別、課程別生徒数

(単位：人)

区分 年度	計	男女別		課程別		
		男	女	本科全日制	本科定時制	専攻科
平成25年	55,473	27,933	27,540	54,110	1,139	224
令和元年	49,425	24,971	24,454	48,331	848	246
令和2年	47,571	24,104	23,467	46,588	767	216
令和3年	45,647	23,291	22,356	44,736	699	212
令和4年	43,903	22,454	21,449	43,123	619	161
令和5年	42,668	21,935	20,733	41,852	626	190
公立	32,442	16,857	15,585	31,770	626	46
私立	10,226	5,078	5,148	10,082	-	144

図 5 高等学校の生徒数

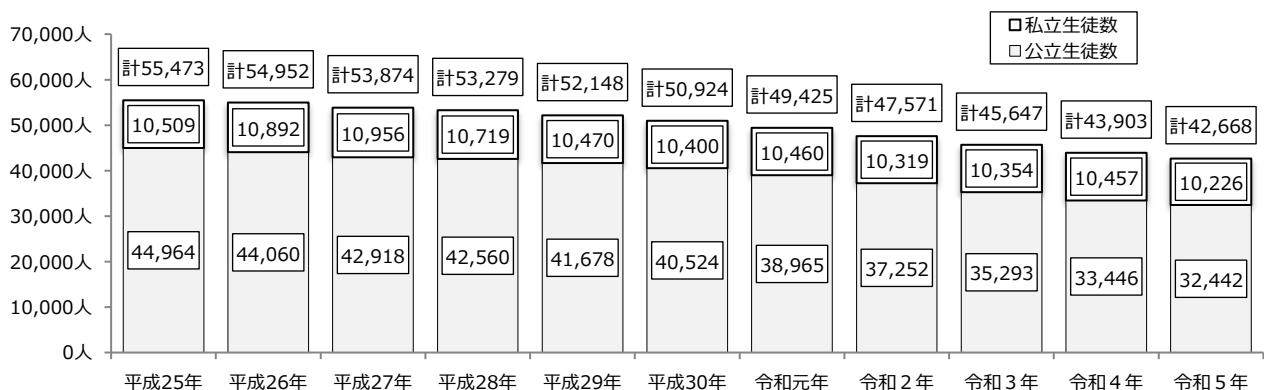

③ 学科別生徒数（本科）

本科の生徒数（42,478人）を学科別にみると、普通科（25,098人）が最も多く、全体の59.1%を占め、次に工業科（4,999人）の11.8%の順となっている。

表13 高等学校：学科別生徒数（本科）

区分 年度	計	普通科	農業科	工業科	商業科	水産科	家庭科	看護科	その他	総合学科
平成25年	55,249	31,937	2,829	7,006	5,375	376	280	316	3,181	3,949
令和元年	49,179	28,115	2,771	6,323	4,749	395	278	259	2,589	3,700
令和2年	47,355	27,115	2,650	6,049	4,500	400	269	251	2,509	3,612
令和3年	45,435	26,311	2,540	5,648	4,230	371	261	212	2,443	3,419
令和4年	43,742	25,698	2,378	5,264	4,057	347	237	258	2,231	3,272
令和5年	42,478	25,098	2,355	4,999	3,879	324	240	184	2,179	3,220
公立	32,396	16,379	2,355	4,559	3,381	324	73	-	2,105	3,220
私立	10,082	8,719	-	440	498	-	167	184	74	-

④ 入学状況（本科）

本科の入学者数は14,137人で前年度より469人減少し、うち全日制の入学者は13,915人となっている。

なお、令和5年度入学定員に対する入学者の割合は87.7%となっている。

表14 高等学校：入学状況（本科）

区分	入学 定員	入学志願者			入 学 者			入学者のうち（再掲）						
		計	男	女	計	男	女	他都道府県 中学校卒業生			過年度 中学校卒業生			
								計	男	女	計	男	女	
計	計	16,115	21,026	10,773	10,253	14,137	7,306	6,831	265	193	72	13	8	5
	全日制	15,675	20,781	10,658	10,123	13,915	7,206	6,709	263	192	71	7	5	2
	定時制	440	245	115	130	222	100	122	2	1	1	6	3	3
公立	計	12,600	12,087	6,315	5,772	10,893	5,646	5,247	72	34	38	13	8	5
	全日制	12,160	11,842	6,200	5,642	10,671	5,546	5,125	70	33	37	7	5	2
	定時制	440	245	115	130	222	100	122	2	1	1	6	3	3
私立	計	3,515	8,939	4,458	4,481	3,244	1,660	1,584	193	159	34	-	-	-
	全日制	3,515	8,939	4,458	4,481	3,244	1,660	1,584	193	159	34	-	-	-
	定時制	-	-	-	-	-	-	-	-	-	-	-	-	-

⑤ 教員数（本務者）

教員数（本務者）は、3,806人で、前年度より53人減少している。

表15 高等学校：教員数、職員数

区分 年度	教員数 (本務者)				本務教員の うち女性教員の 占める割合	職員数 (本務者)
		全日制	定時制	うち 女性教員		
	人	人	人	人	%	人
平成25年	4,419	4,309	110	1,429	32.3	840
令和元年	4,049	3,936	113	1,355	33.5	807
令和2年	3,986	3,873	113	1,351	33.9	805
令和3年	3,938	3,825	113	1,331	33.8	790
令和4年	3,859	3,747	112	1,316	34.1	783
令和5年	3,806	3,696	110	1,305	34.3	779
公立	3,075	2,965	110	1,071	34.8	626
私立	731	731	-	234	32.0	153

b 通信制課程

① 学校数

学校数は4校（独立校1校、併置校3校）で、前年度と同数となっている。

② 生徒数

生徒数は3,395人（男子1,801人、女子1,594人）で、前年度より51人減少している。

③ 教員数（本務者）

教員数（本務者）は86人で、前年度より1人増加している。

表16 高等学校（通信制課程）：学校数、生徒数、入学者数、教員数、職員数

区分 年度	学校数			生徒数			入学者数 (当該年度)	教員数			職員数 (本務者)
	計	独立校	併置校	計	男	女		計	本務者	兼務者	
	校	校	校	人	人	人	人	人	人	人	人
平成25年	5	1	4	4,152	2,320	1,832	727	125	86	39	13
令和元年	5	1	4	3,182	1,859	1,323	792	99	89	10	14
令和2年	5	1	4	3,194	1,848	1,346	804	94	83	11	11
令和3年	4	1	3	3,249	1,838	1,411	806	97	85	12	13
令和4年	4	1	3	3,446	1,905	1,541	952	103	85	18	12
令和5年	4	1	3	3,395	1,801	1,594	872	107	86	21	12
公立	1	-	1	953	453	500	107	33	32	1	2
私立	3	1	2	2,442	1,348	1,094	765	74	54	20	10

※令和元年度以降の兼務者は、校内の数値のみ記載している。

(7) 特別支援学校

① 学校数

学校数は26校（国立1校、公立25校）で、前年度と同数となっている。

② 在学者数

在学者数は2,447人で、前年度より23人増加（対前年比0.9%増）している。

③ 教員数（本務者）

教員数（本務者）は、1,636人で、前年度より13人増加している。

表17 特別支援学校：学校数、男女別在学者数、教員数

区分 年度	学 校 数	在学者数計			幼稚部			小学部		
		計	男	女	計	男	女	計	男	女
平成25年	23	2,148	1,420	728	11	7	4	718	466	252
令和元年	25	2,330	1,494	836	17	9	8	800	548	252
令和2年	25	2,339	1,537	802	18	10	8	808	570	238
令和3年	25	2,366	1,569	797	19	9	10	836	577	259
令和4年	26	2,424	1,598	826	23	10	13	836	577	259
令和5年	26	2,447	1,613	834	22	7	15	859	595	264
国 立	1	57	34	23	-	-	-	17	12	5
公 立	25	2,390	1,579	811	22	7	15	842	583	259

つづき

区分 年度	中学部			高等部			教員数 (本務者)
	計	男	女	計	男	女	
平成25年	492	337	155	927	610	317	1,514
令和元年	539	327	212	974	610	364	1,614
令和2年	525	320	205	988	637	351	1,619
令和3年	537	334	203	974	649	325	1,615
令和4年	536	356	180	1,029	655	374	1,623
令和5年	527	360	167	1,039	651	388	1,636
国 立	16	10	6	24	12	12	29
公 立	511	350	161	1,015	639	376	1,607

(8) 専修学校

① 学校数

学校数は49校（公立4校、私立45校）で、前年度より3校減少している。

② 生徒数

生徒数は5,721人（男子2,400人、女子3,321人）で、前年度より167人減少（対前年比2.8%減）している。

③ 入学者数

入学者数（令和5年4月1日から令和5年5月1日までの1ヶ月間の入学者数）は2,253人（男子949人、女子1,304人）で、前年度より164人減少（対前年比6.8%減）している。

④ 分野別生徒数の割合

学科を関係分野別にみると、医療関係が2,591人（45.3%）で最も多く、次に文化・教養関係の1,149人（20.1%）、衛生関係の553人（9.7%）の順となっている。

表18 専修学校：学校数、入学者数、教員数、職員数

年度	学校数				入学者数			教員数 (本務者)	職員数 (本務者)
	計	国立	公立	私立	計	男	女		
平成25年	校 55	校 -	校 4	校 51	人 2,720	人 1,173	人 1,547	人 502	人 156
令和元年	54	-	5	49	2,511	1,078	1,433	536	161
令和2年	53	-	5	48	2,463	1,063	1,400	549	181
令和3年	53	-	5	48	2,438	1,062	1,376	552	190
令和4年	52	-	5	47	2,417	1,042	1,375	549	189
令和5年	49	-	4	45	2,253	949	1,304	515	191

表19 専修学校：男女別、課程別生徒数

(単位：人)

年度	計			高等課程			専門課程			一般課程		
	計	男	女	計	男	女	計	男	女	計	男	女
平成25年	6,366	2,586	3,780	815	367	448	5,494	2,180	3,314	57	39	18
令和元年	5,999	2,446	3,553	763	349	414	5,148	2,028	3,120	88	69	19
令和2年	5,926	2,440	3,486	785	350	435	5,088	2,053	3,035	53	37	16
令和3年	5,917	2,438	3,479	855	376	479	5,014	2,030	2,984	48	32	16
令和4年	5,888	2,456	3,432	900	407	493	4,947	2,018	2,929	41	31	10
令和5年	5,721	2,400	3,321	853	395	458	4,828	1,983	2,845	40	22	18
公立	413	123	290	-	-	-	413	123	290	-	-	-
私立	5,308	2,277	3,031	853	395	458	4,415	1,860	2,555	40	22	18

図6 分野別生徒数の割合

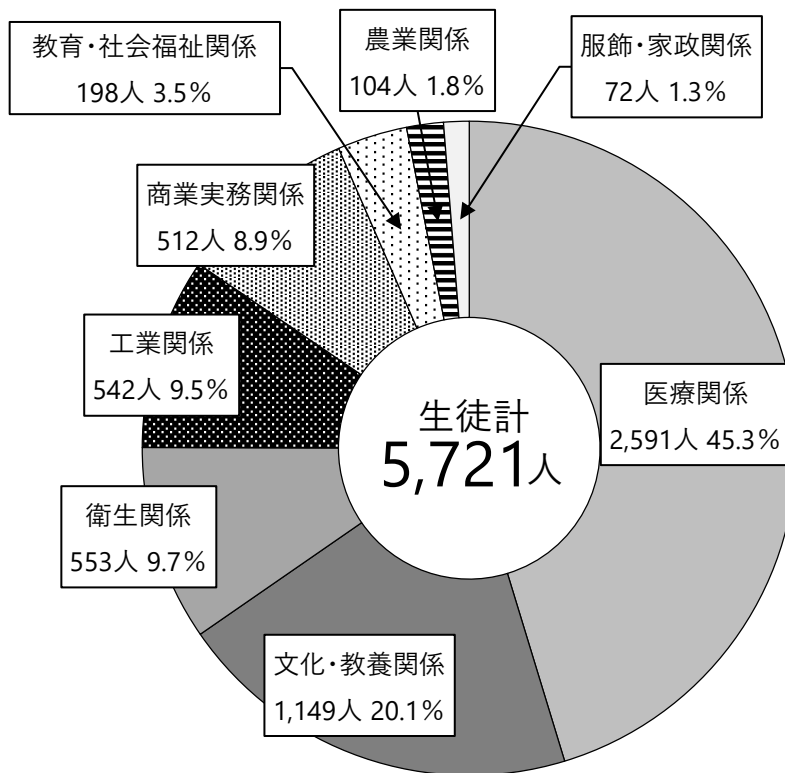

(9) 各種学校

① 学校数

学校数は10校（公立1校、私立9校）で、前年度より1校減少している。

② 生徒数

生徒数は304人（男子145人、女子159人）で、前年度より32人減少（対前年比9.5%減）している。

③ 入学者数

入学者数は216人（男子118人、女子98人）で、前年度より29人減少（対前年比11.8%減）している。

④ 課程別生徒数の割合

学科を課程別にみると、自動車操縦が142人（46.7%）で最も多く、次に准看護の113人（37.2%）、予備校の25人（8.2%）の順となっている。

表20 各種学校：学校数、生徒数、入学者数

年度	学校数			生徒数			入学者数		
	計	公立	私立	計	男	女	計	男	女
平成25年	12校	1校	11校	619人	331人	288人	438人	267人	171人
令和元年	12	1	11	427	226	201	310	177	133
令和2年	12	1	11	465	237	228	309	164	145
令和3年	12	1	11	393	228	165	367	258	109
令和4年	11	1	10	336	180	156	245	123	122
令和5年	10	1	9	304	145	159	216	118	98

図7 課程別生徒数の割合

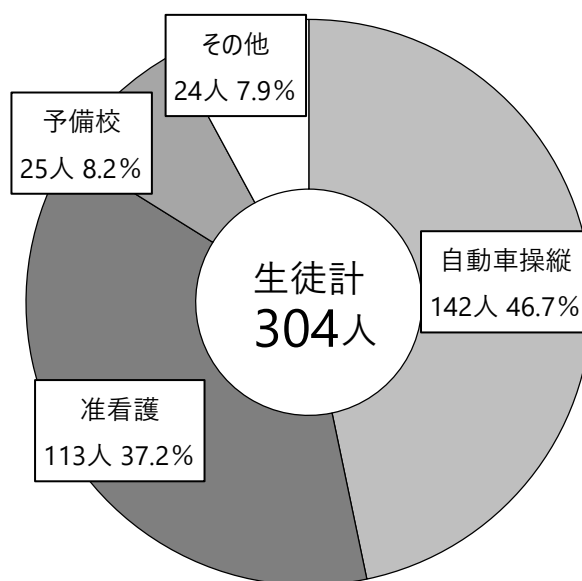

2 不就学学齢児童生徒調査

不就学学齢児童生徒数は9人で、前年度より2人増加している。

表 2 1 不就学学齢児童生徒数

区分 年度	計	就学免除者			就学猶予者		
		計	6～11歳	12～14歳	計	6～11歳	12～14歳
平成25年	17	-	-	-	17	7	10
令和元年	13	1	-	1	12	2	10
令和2年	7	1	1	-	6	5	1
令和3年	7	-	-	-	7	1	6
令和4年	7	-	-	-	7	3	4
令和5年	9	-	-	-	9	2	7

3 学校施設調査

① 学校建物面積

学校施設調査対象学校（私立学校並びに公立の幼保連携型認定こども園、専修学校及び各種学校）の総建物面積は656,002㎡となっている。そのうち設置者所有は625,791㎡（95.4%）で、これを建物の構造別で見ると、鉄筋コンクリート造294,358㎡（47.0%）、鉄骨造・その他238,480㎡（38.1%）、木造92,953㎡（14.9%）となっている。

表 2 2 学校建物面積

（単位：㎡）

区分 年度	計	設置者所有	借用	設置者所有建物の構造別（再掲）		
				木造	鉄筋コンクリート造	鉄骨造・その他
平成25年	578,680	551,230	27,450	76,196	277,117	197,917
令和元年	618,213	588,556	29,657	83,766	291,012	213,778
令和2年	626,708	597,027	29,681	83,154	293,757	220,116
令和3年	643,577	611,888	31,689	85,774	292,226	233,888
令和4年	648,776	616,528	32,248	89,304	293,822	233,402
令和5年	656,002	625,791	30,211	92,953	294,358	238,480

② 土地面積

学校の総土地面積は2,670,532㎡で、そのうち設置者所有は2,116,856㎡（79.3%）、借用は553,676㎡（20.7%）となっている。

表 2 3 学校土地面積

（単位：㎡）

区分 年度	計	設置者所有	借用
平成25年	1,850,181	1,335,867	514,314
令和元年	2,520,535	1,989,824	530,711
令和2年	2,565,214	2,011,635	553,579
令和3年	2,613,587	2,050,450	563,137
令和4年	2,613,143	2,055,712	557,431
令和5年	2,670,532	2,116,856	553,676

4 卒業後の状況調査

(1) 中学校卒業生

① 卒業生数

令和5年3月の中学校卒業生数は15,383人（男子7,896人、女子7,487人）で、前年度より325人減少（対前年度比2.1%減）している。

② 進学状況

高等学校等進学者数は15,038人で、前年度より385人減少（前年度比2.5%減）している。高等学校等進学率（卒業者のうち高等学校等進学者の占める割合）は97.8%で、前年度より0.4ポイント減少している。

専修学校（高等課程）へ進学した者は172人で、前年度より16人増加している。

専修学校（一般課程）へ進学した者は38人で、前年度より20人増加している。

③ 就職状況

就職者総数は18人で、前年度より3人減少している。

卒業者に占める就職者の割合は0.1%で、前年度と同ポイントとなっている。

図8 中学校の卒業生数、高等学校等進学率



表 2 4 中学校：状況別卒業生数

区分 年度	卒業生数 ①	A 高等学校等 進学者 ②	B 専修学校 (高等課程) 進学者	C 専修学校 (一般課程) 等入学者	D 公共職業 能力開発 施設等 入学者	E 就職者等					F 左記以外 の者
						計	自営業 主等 ア	常用労働者		臨時 労働者 エ	
								無期雇用 労働者 イ	有期雇用 労働者 ウ		
平成25年3月	19,427	19,072	121	13	2	59	-	-	-	-	160
平成31年3月	17,241	16,985	126	5	-	20	4	8	2	6	105
令和2年3月	16,533	16,236	158	21	-	20	4	11	1	4	97
令和3年3月	15,825	15,510	185	15	-	18	7	7	2	2	97
令和4年3月	15,708	15,423	156	18	-	18	9	8	1	-	93
令和5年3月	15,383	15,038	172	38	1	23	6	10	3	4	111
国立	138	138	-	-	-	-	-	-	-	-	-
公立	15,032	14,690	170	38	1	23	6	10	3	4	110
私立	213	210	2	-	-	-	-	-	-	-	1

つづき

区分 年度	G 不詳死亡	H ABCDのうち 就職している者 (再掲)	I ウのうち雇用契約 期間が一年以上、 かつフルタイム勤務 相当の者(再掲)	高等学校等 進学率 ②/①×100	就職者総数 E(ア+イ) +H+I ③	卒業者に 占める就職 者の割合 ③/①*100
	人	人	人	%	人	%
平成25年3月	-	6	-	98.2	65	0.3
平成31年3月	-	7	1	98.5	20	0.1
令和2年3月	1	8	1	98.2	24	0.1
令和3年3月	-	3	1	98.0	18	0.1
令和4年3月	-	4	-	98.2	21	0.1
令和5年3月	-	-	2	97.8	18	0.1
国立	-	-	-	100.0	-	-
公立	-	-	2	97.7	18	0.1
私立	-	-	-	98.6	-	-

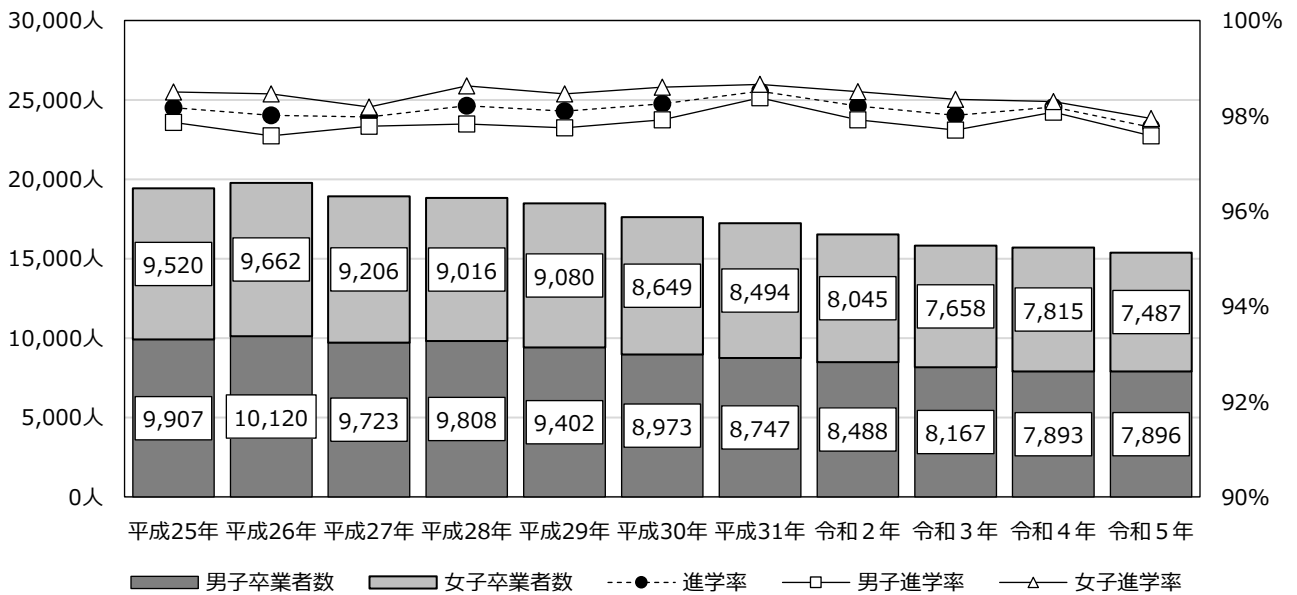
注 1 「高等学校等進学者」とは、高等学校の本科（全日制、定時制及び通信制）及び別科、高等専門学校、特別支援学校高等部の本科及び別科へ進学した者及び進学かつ就職した者をいう。

2 「自営業主等」とは、個人経営の事業を営んでいる者及び家族の営む事業に継続的に本業として従事する者をいう。

3 「常用労働者」のうち「無期雇用労働者」とは、雇用契約期間の定めのない者として就職した者、「有期雇用労働者」とは、雇用契約期間が1か月以上で期間の定めのある者をいう。

4 「臨時労働者」とは、雇用契約期間が1か月未満で期間の定めのある者をいう。

5 「左記以外の者」とは、家事手伝いをしている者、外国の学校に入学した者及びA～Eの各項目に該当しない者で、進路が未定であることが明らかな者の合計数である。

6 平成29年度以前の「就職者等」とは、雇用契約期間が1年未満で期間の定めのある者及び雇用契約期間の長さに関わらず短時間勤務の者を含まない。

7 平成29年度以前の「卒業者に占める就職者の割合」とは、卒業者のうち「就職者等」及び「左記A B C Dのうち就職している者（再掲）」の占める割合である。

8 平成30年度以降の「卒業者に占める就職者の割合」とは、卒業者のうち「就職者等」の「自営業主等」及び「無期雇用労働者」、「A B C Dのうち就職している者（再掲）」、「ウのうち雇用契約期間が一年以上、かつフルタイム勤務相当の者（再掲）」の占める割合である。

(2) 義務教育学校卒業者

① 卒業者数

令和5年3月の義務教育学校卒業者数は173人（男子92人、女子81人）で、前年度より4人減少（対前年度比2.3%減）している。

② 進学状況

高等学校等進学者数は170人（男子90人、女子80人）で、前年度より3人減少（前年度比1.7%減）している。

高等学校等進学率は98.3%で、前年度より0.6ポイント上昇している。男女別にみると男子は97.8%、女子は98.8%となっている。

③ 就職状況

就職者は0人となっている。

表 2 5 義務教育学校：状況別卒業生数

区分 年度	卒業生数 ①	A 高等学校等 進学者 ②	B 専修学校 (高等課程) 進学者	C 専修学校 (一般課程) 等入学者	D 公共職業 能力開発 施設等 入学者	E 就職者等					F 左記以外 の者
						計	自営業 主等 ア	常用労働者		臨時 労働者 エ	
								無期雇用 労働者 イ	有期雇用 労働者 ウ		
平成31年3月	35	34	-	-	-	-	-	-	-	-	1
令和2年3月	60	59	1	-	-	-	-	-	-	-	-
令和3年3月	74	71	1	-	-	-	-	-	-	-	2
令和4年3月	177	173	3	-	-	-	-	-	-	-	1
令和5年3月	173	170	1	-	-	-	-	-	-	-	2
国立	-	-	-	-	-	-	-	-	-	-	-
公立	173	170	1	-	-	-	-	-	-	-	2
私立	-	-	-	-	-	-	-	-	-	-	-

つづき

区分 年度	G 不詳死亡	H ABCDのうち 就職している者 (再掲)	I ウのうち雇用契約 期間が一年以上、 かつフルタイム勤務 相当の者(再掲)	高等学校等	就職者総数	卒業者に
				進学率 ②/①×100	E(ア+イ) +H+I ③	占める就職 者の割合 ③/①*100
平成31年3月	-	-	-	97.1	-	-
令和2年3月	-	-	-	98.3	-	-
令和3年3月	-	-	-	95.9	-	-
令和4年3月	-	1	-	97.7	1	0.6
令和5年3月	-	-	-	98.3	-	-
国立	-	-	-	-	-	-
公立	-	-	-	98.3	-	-
私立	-	-	-	-	-	-

注 1 「高等学校等進学者」とは、高等学校の本科（全日制、定時制及び通信制）及び別科、高等専門学校、特別支援学校高等部の本科及び別科へ進学した者及び進学かつ就職した者をいう。

2 「自営業主等」とは、個人経営の事業を営んでいる者及び家族の営む事業に継続的に本業として従事する者をいう。

3 「常用労働者」のうち「無期雇用労働者」とは、雇用契約期間の定めのない者として就職した者、「有期雇用労働者」とは、雇用契約期間が1か月以上で期間の定めのある者をいう。

4 「臨時労働者」とは、雇用契約期間が1か月未満で期間の定めのある者をいう。

5 「左記以外の者」とは、家事手伝いをしている者、外国の学校に入学した者及びA～Eの各項目に該当しない者で、進路が未定であることが明らかな者の合計数である。

6 平成31年3月以前の「就職者等」は、雇用契約期間が1年未満で期間の定めのある者及び雇用契約期間の長さに関わらず短時間勤務の者を含まない。

7 平成31年3月以前の「卒業者に占める就職者の割合」は、卒業者のうち「就職者等」及び「ABCDのうち就職している者（再掲）」の占める割合である。

8 令和2年3月以降の「卒業者に占める就職者の割合」とは、卒業者のうち「就職者等」の「自営業主等」及び「無期雇用労働者」、「ABCDのうち就職している者（再掲）」、「ウのうち雇用契約期間が一年以上、かつフルタイム勤務相当の者（再掲）」の占める割合である。

(3) 高等学校卒業生

① 卒業生数

令和5年3月の高等学校卒業生数は14,494人（男子7,418人、女子7,076人）で、前年度より748人減少（対前年度比4.9%減）している。

② 進学状況

大学等進学者数は7,265人で、前年度より179人減少（前年度比2.4%減）している。

大学等進学率（卒業生のうち大学等進学者の占める割合）は50.1%で、前年度より1.3ポイント上昇している。男女別にみると男子は47.5%で、前年度より0.9ポイント増加している。女子は52.9%で、前年度より1.8ポイント増加となっている。

専修学校（高等課程）へ進学した者は2,555人で、前年度より118人減少している。

専修学校（一般課程）へ進学した者は419人で、前年度より236人減少している。

③ 就職状況

就職者総数は3,731人で、前年度より212人減少している。

卒業生に占める就職者の割合は25.7%で、前年度より0.2ポイント低下している。

表 2 6 高等学校：状況別卒業生数

区分 年度	卒業生数 ①	A 大学等 進学者 ②	B 専修学校 (専門課程) 進学者	C 専修学校 (一般課程) 等入学者	D 公共職業 能力開発 施設等 入学者	E 就職者等					F 左記以外 の者
						計	自営業 主等 ア	常用労働者		臨時 労働者 エ	
								無期雇用 労働者 イ	有期雇用 労働者 ウ		
平成25年3月	19,067	8,262	3,880	708	130	5,409	-	-	-	-	579
平成31年3月	16,850	7,721	2,758	661	154	4,906	-	-	-	-	604
令和2年3月	16,479	7,544	2,711	718	93	4,830	22	4,743	52	13	582
令和3年3月	15,802	7,539	2,756	630	97	4,255	46	4,179	10	20	525
令和4年3月	15,242	7,444	2,673	655	74	3,955	26	3,907	14	8	441
令和5年3月	14,494	7,265	2,555	419	95	3,726	26	3,693	4	3	434
国立	-	-	-	-	-	-	-	-	-	-	-
公立	11,281	5,385	1,881	388	92	3,186	19	3,161	3	3	349
私立	3,213	1,880	674	31	3	540	7	532	1	-	85

つづき

区分 年度	G 不詳死亡	H ABCDのうち 就職している者 (再掲)	I ウのうち雇用契約 期間が一年以上、 かつフルタイム勤務 相当の者(再掲)	大学等 進学率	就職者総数 E(ア+イ) +H+I	卒業者に 占める就職 者の割合
				②/①×100	③	③/①*100
平成25年3月	-	30	-	43.3	5,439	28.5
平成31年3月	1	23	-	45.8	4,929	29.3
令和2年3月	1	23	12	45.8	4,800	29.1
令和3年3月	-	9	4	47.7	4,238	26.8
令和4年3月	-	-	10	48.8	3,943	25.9
令和5年3月	-	9	3	50.1	3,731	25.7
国立	-	-	-	-	-	-
公立	-	8	2	47.7	3,190	28.3
私立	-	1	1	58.5	541	16.8

注1 「大学等進学者」とは、大学(学部)、短期大学(本科)、大学・短期大学の通信教育部(正規の課程)及び放送大学(全科履修生)、大学・短期大学(別科)、高等学校(専攻科)及び特別支援学校高等部(専攻科)へ進学した者及び進学かつ就職した者をいう。

2 「専修学校(一般課程)等入学者」とは、専修学校(一般課程)及び各種学校へ入学した者である。

3 「自営業主等」とは、個人経営の事業を営んでいる者及び家族の営む事業に継続的に本業として従事する者をいう。

4 「常用労働者」のうち「無期雇用労働者」とは、雇用契約期間の定めのない者として就職した者、「有期雇用労働者」とは、雇用契約期間が1か月以上で期間の定めのある者をいう。

5 「臨時労働者」とは、雇用契約期間が1か月未満で期間の定めのある者をいう。

6 「左記以外の者」とは、家事手伝いをしている者、外国の学校に入学した者及びA～Eの各項目に該当しない者で、進路が未定であることが明らかな者の合計数である。

7 平成31年3月以前の「就職者等」は、雇用契約期間が1年未満で期間の定めのある者及び雇用契約期間の長さに関わらず短時間勤務の者を含まない。

8 平成31年3月以前の「卒業者に占める就職者の割合」は、卒業者のうち「就職者等」及び「ABCDのうち就職している者(再掲)」の占める割合である。

9 令和2年3月以降の「卒業者に占める就職者の割合」とは、卒業者のうち「就職者等」の「自営業主等」及び「無期雇用労働者」、「ABCDのうち就職している者(再掲)」、「ウのうち雇用契約期間が一年以上、かつフルタイム勤務相当の者(再掲)」の占める割合である。

図9 高等学校の卒業生数、大学等進学率



図10 高等学校の卒業生数、卒業生に占める就職者の割合



④ 職業別就職者の割合

就職先を職業別にみると、生産工程従事者が1,716人（46.0%）で最も多く、次にサービス職業従事者の405人（10.9%）、事務従事者の387人（10.4%）の順となっている。

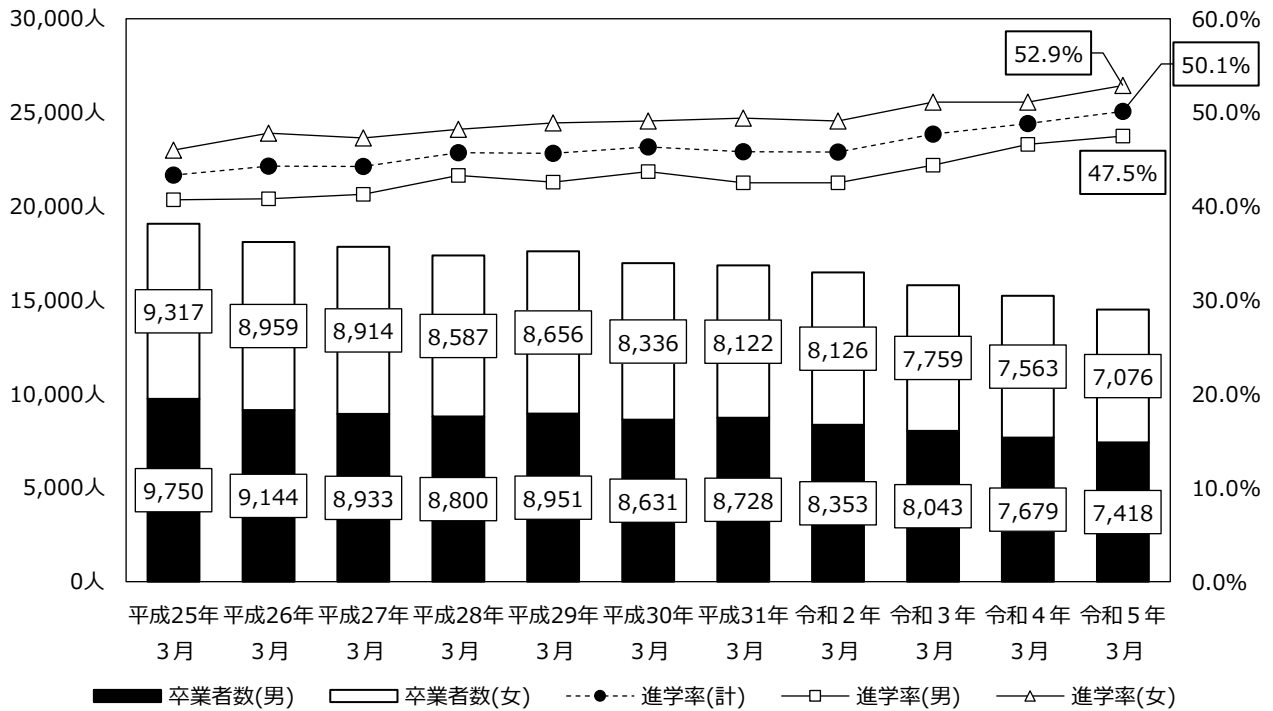
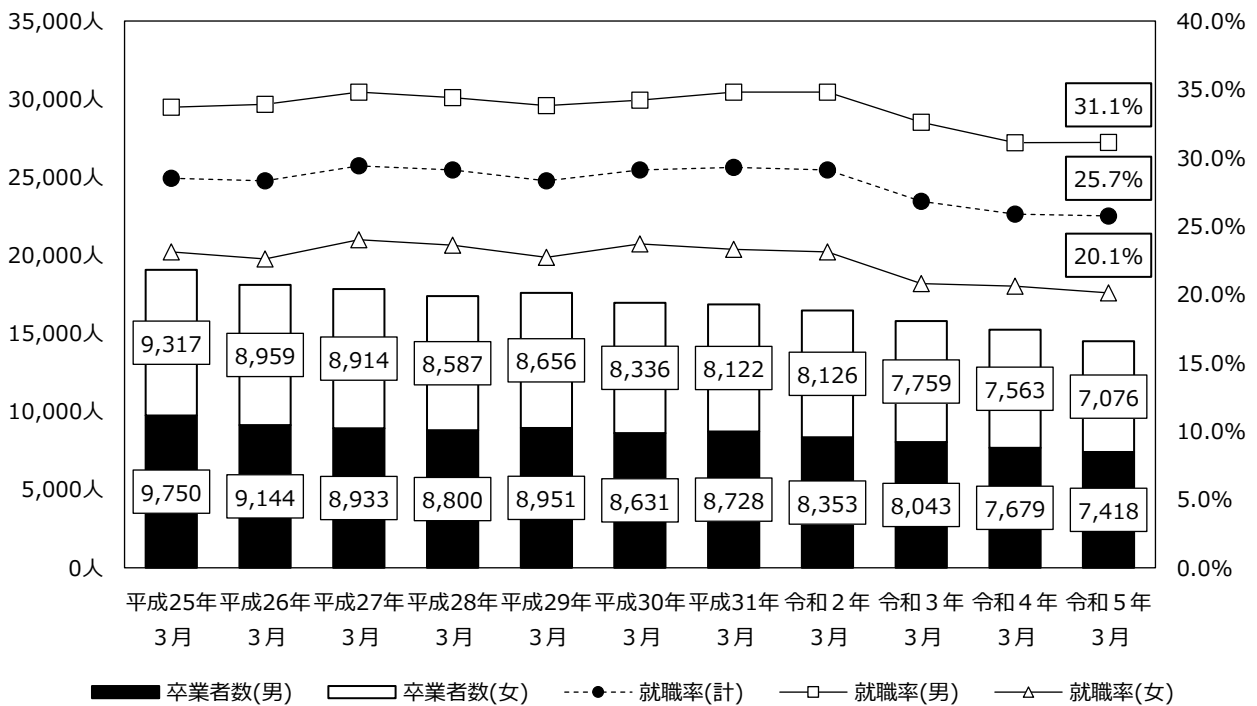
図1-1 卒業者の主な職業別就職者の割合

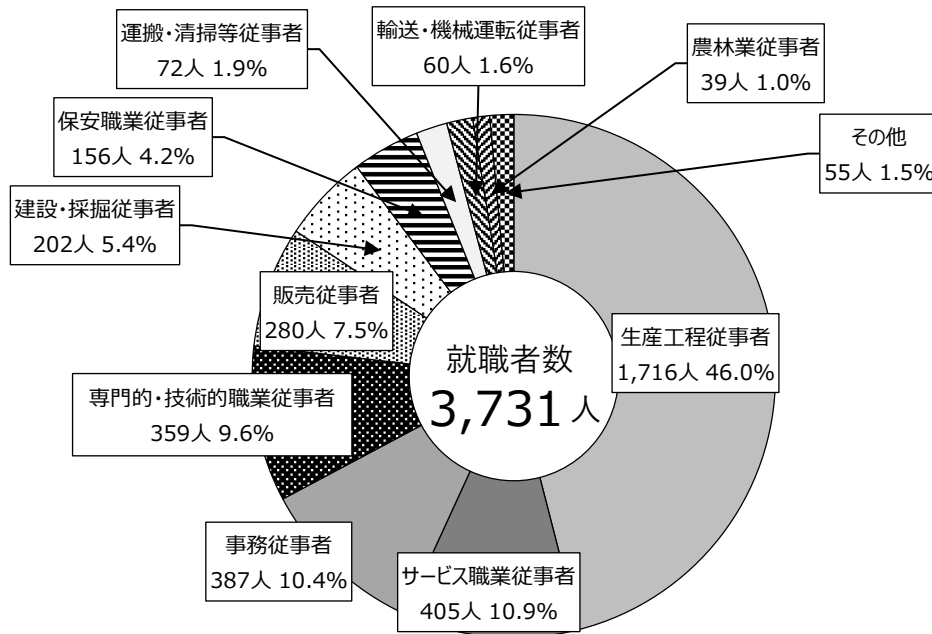

⑤ 産業別就職者の割合

就職先を職業別にみると、製造業が1,858人（49.8%）で最も多く、次に卸売業, 小売業の374人（10.0%）、建設業の360人（9.6%）の順となっている。

図1-2 卒業者の主な産業別就職者の割合

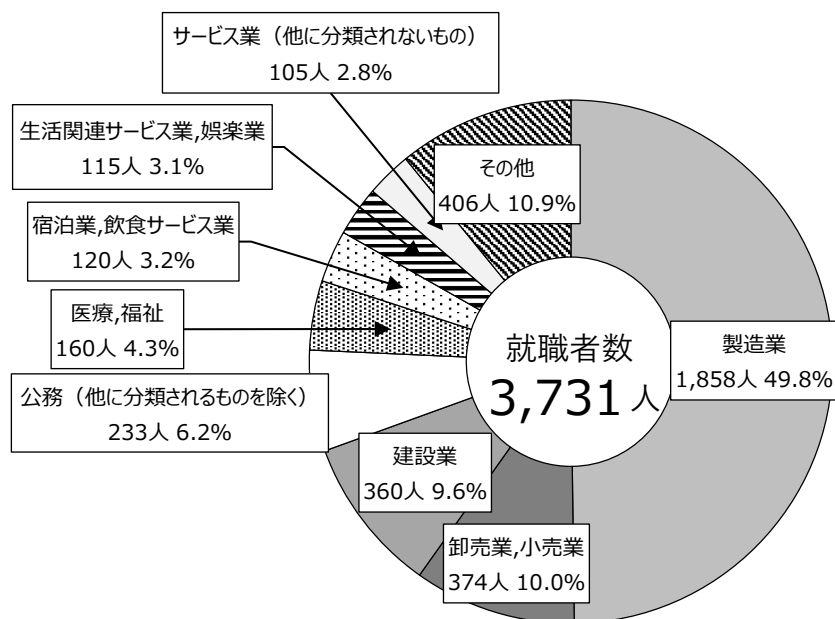

〈参考〉在学者数の推移(昭和50年～令和5年)

別図1－幼稚園、幼保連携型認定こども園、小学校、中学校、義務教育学校、高等学校－

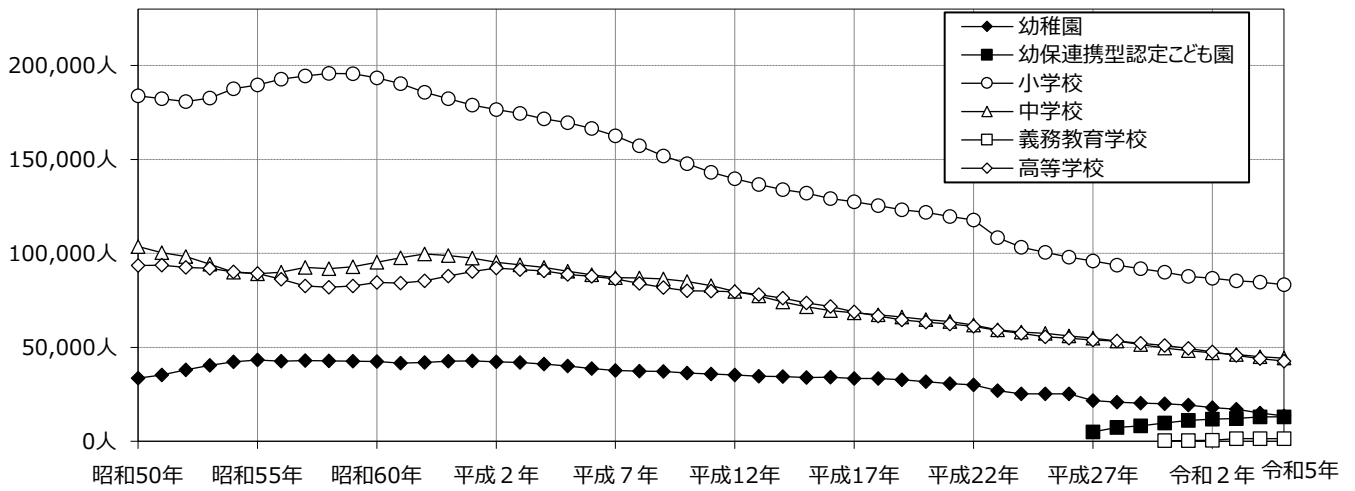

別図2－特別支援学校－

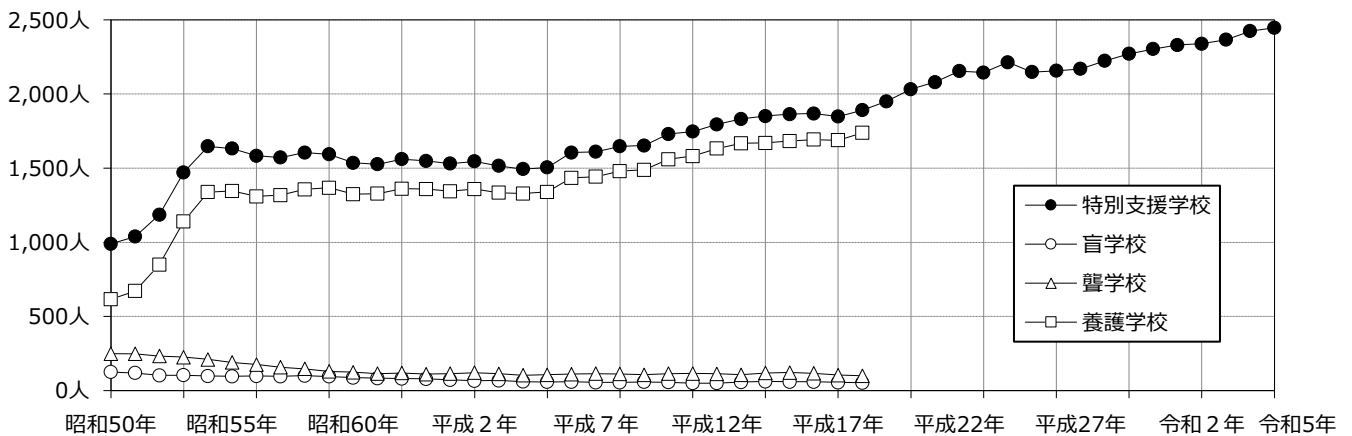

※学校教育法の一部改正により平成19年4月1日から盲・聾・養護学校が「特別支援学校」に一本化された。
注:平成18年度までの特別支援学校在学者数は、盲・聾・養護学校の在学者の計を示している。

別図3－専修学校、各種学校－

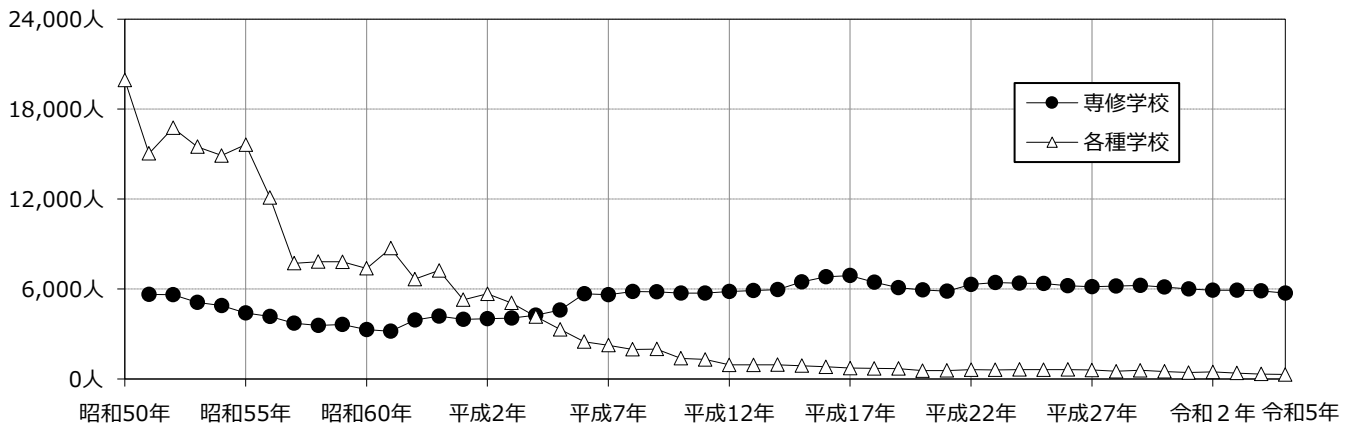

別図4 - 中学校卒業者の高等学校等進学率（昭和50年3月～令和5年3月）

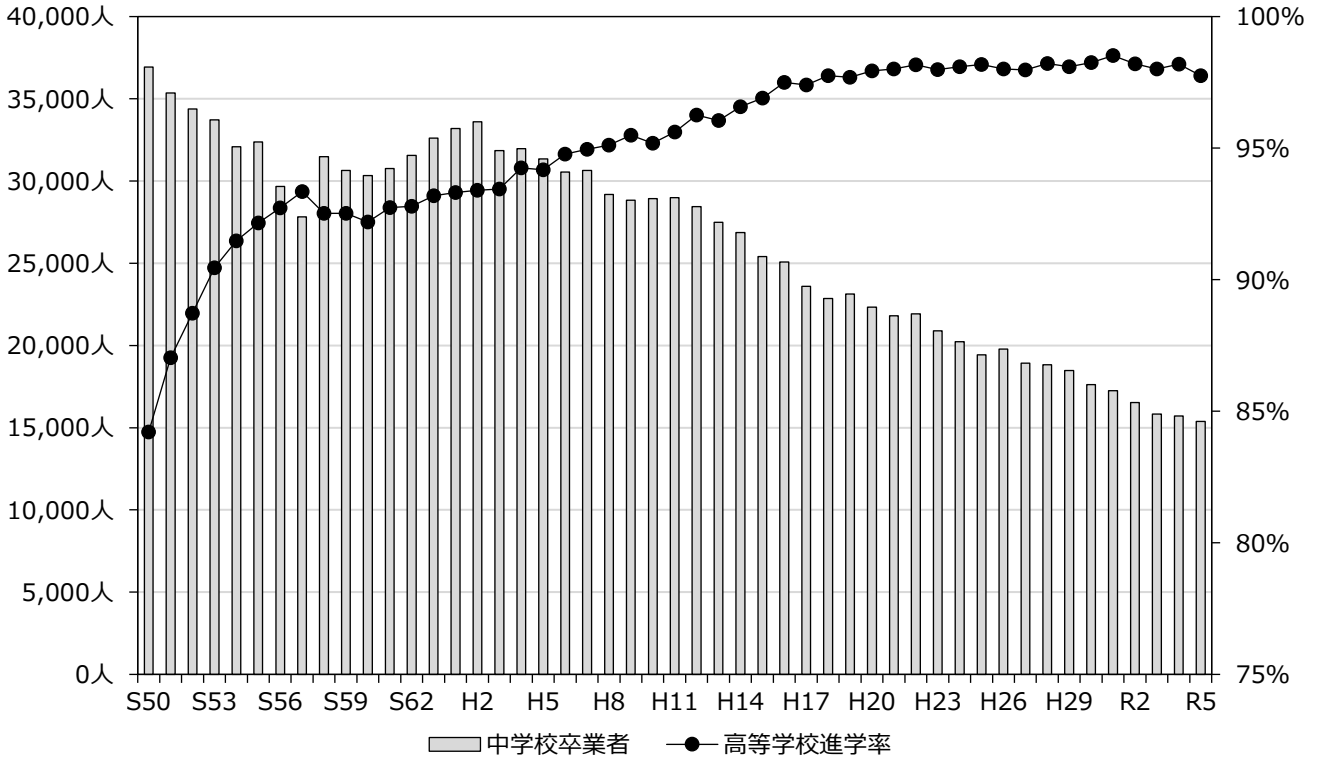

別図5 - 高等学校卒業者の大学等進学率（昭和50年3月～令和5年3月）

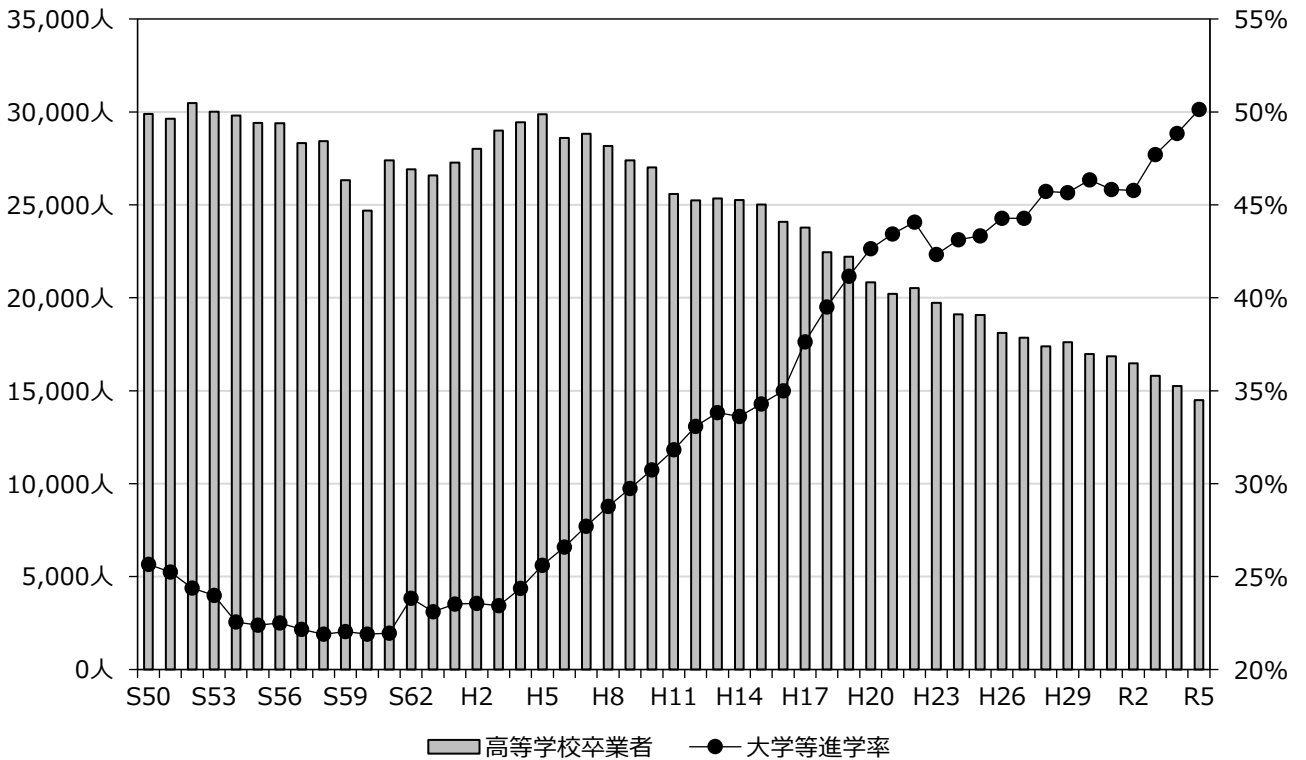

V 統 計 表

1 学校調査

総括表

区分	学校数			学級数	園児・児童・生徒数			教員数(本務者)			職員数 (本務者)	
	計	本校	分校		計	男	女	計	男	女		
計	計	(4) 1,110	(4) 1,096	14	9,297	(3,395) 206,591	(1,801) 105,328	(1,594) 101,263	(86) 20,575	(56) 8,104	(30) 12,471	(12) 3,473
	国立	4	4	-	44	1,159	600	559	86	46	40	17
	公立	(1) 847	(1) 833	14	8,288	(953) 168,273	(453) 86,699	(500) 81,574	(32) 16,254	(22) 7,120	(10) 9,134	(2) 2,437
	私立	(3) 259	(3) 259	-	965	(2,442) 37,159	(1,348) 18,029	(1,094) 19,130	(54) 4,235	(34) 938	(20) 3,297	(10) 1,019
幼稚園	計	207	207	-	794	13,499	6,775	6,724	1,536	117	1,419	280
	国立	1	1	-	3	68	29	39	4	-	4	1
	公立	110	110	-	281	3,960	2,027	1,933	465	31	434	25
	私立	96	96	-	510	9,471	4,719	4,752	1,067	86	981	254
幼保連携型 認定こども園	計	112	112	-	522	13,014	6,541	6,473	2,278	107	2,171	496
	公立	33	33	-	130	2,362	1,221	1,141	448	25	423	90
	私立	79	79	-	392	10,652	5,320	5,332	1,830	82	1,748	406
小学校	計	390	386	4	4,301	83,340	42,472	40,868	6,510	2,273	4,237	1,003
	国立	1	1	-	20	616	317	299	30	21	9	13
	公立	385	381	4	4,251	82,168	41,948	40,220	6,432	2,229	4,203	982
	私立	4	4	-	30	556	207	349	48	23	25	8
中学校	計	212	212	-	1,916	44,224	22,723	21,501	4,056	2,258	1,798	467
	国立	1	1	-	12	418	220	198	23	15	8	2
	公立	203	203	-	1,871	43,135	22,217	20,918	3,976	2,210	1,766	459
	私立	8	8	-	33	671	286	385	57	33	24	6
義務教育 学校	計	7	7	-	83	1,374	724	650	179	86	93	38
	国立	-	-	-	-	-	-	-	-	-	-	-
	公立	7	7	-	83	1,374	724	650	179	86	93	38
	私立	-	-	-	-	-	-	-	-	-	-	-
高等学校	計	(4) 97	(4) 95	2	980	(3,395) 42,668	(1,801) 21,935	(1,594) 20,733	(86) 3,806	(56) 2,501	(30) 1,305	(12) 779
	公立	(1) 79	(1) 77	2	980	(953) 32,442	(453) 16,857	(500) 15,585	(32) 3,075	(22) 2,004	(10) 1,071	(2) 626
	私立	(3) 18	(3) 18	-	...	(2,442) 10,226	(1,348) 5,078	(1,094) 5,148	(54) 731	(34) 497	(20) 234	(10) 153
特別支援 学校	計	26	18	8	701	2,447	1,613	834	1,636	524	1,112	194
	国立	1	1	-	9	57	34	23	29	10	19	1
	公立	25	17	8	692	2,390	1,579	811	1,607	514	1,093	193
専修学校	計	49	49	-	-	5,721	2,400	3,321	515	197	318	191
	公立	4	4	-	-	413	123	290	67	19	48	18
	私立	45	45	-	-	5,308	2,277	3,031	448	178	270	173
各種学校	計	10	10	-	-	304	145	159	59	41	18	25
	公立	1	1	-	-	29	3	26	5	2	3	6
	私立	9	9	-	-	275	142	133	54	39	15	19

注()は外書で、通信制課程である。

第2表 市町村別在園者数

区 分	計			国立			公立			私立		
	計	男	女	計	男	女	計	男	女	計	男	女
令和4年度	14,936	7,419	7,517	77	40	37	4,458	2,224	2,234	10,401	5,155	5,246
令和5年度	13,499	6,775	6,724	68	29	39	3,960	2,027	1,933	9,471	4,719	4,752
福島市	2,221	1,111	1,110	68	29	39	189	107	82	1,964	975	989
会津若松市	32	13	19	-	-	-	12	4	8	20	9	11
郡山	4,071	2,039	2,032	-	-	-	-	-	-	4,071	2,039	2,032
いわき市	2,216	1,132	1,084	-	-	-	330	185	145	1,886	947	939
白河市	658	331	327	-	-	-	372	193	179	286	138	148
須賀川市	257	118	139	-	-	-	59	29	30	198	89	109
喜多方市	113	62	51	-	-	-	-	-	-	113	62	51
相馬市	254	143	111	-	-	-	50	34	16	204	109	95
二本松市	246	101	145	-	-	-	45	17	28	201	84	117
二本松市	154	76	78	-	-	-	154	76	78	-	-	-
南相馬市	459	241	218	-	-	-	156	88	68	303	153	150
伊達市	126	60	66	-	-	-	126	60	66	-	-	-
本宮市	259	140	119	-	-	-	215	117	98	44	23	21
桑折町	200	103	97	-	-	-	200	103	97	-	-	-
国見町	103	45	58	-	-	-	103	45	58	-	-	-
川俣町	-	-	-	-	-	-	-	-	-	-	-	-
大鏡村	257	125	132	-	-	-	257	125	132	-	-	-
鏡石町	41	16	25	-	-	-	41	16	25	-	-	-
天栄村	90	52	38	-	-	-	90	52	38	-	-	-
下郷町	-	-	-	-	-	-	-	-	-	-	-	-
檜枝岐村	-	-	-	-	-	-	-	-	-	-	-	-
只見町	-	-	-	-	-	-	-	-	-	-	-	-
南会津町	37	17	20	-	-	-	9	3	6	28	14	14
北会津町	34	14	20	-	-	-	34	14	20	-	-	-
西会津町	-	-	-	-	-	-	-	-	-	-	-	-
磐梯町	70	28	42	-	-	-	70	28	42	-	-	-
猪苗代町	-	-	-	-	-	-	-	-	-	-	-	-
会津坂下町	265	138	127	-	-	-	265	138	127	-	-	-
湯川村	85	46	39	-	-	-	85	46	39	-	-	-
柳津町	-	-	-	-	-	-	-	-	-	-	-	-
三島町	-	-	-	-	-	-	-	-	-	-	-	-
金山町	-	-	-	-	-	-	-	-	-	-	-	-
昭和三里町	-	-	-	-	-	-	-	-	-	-	-	-
会津美里町	-	-	-	-	-	-	-	-	-	-	-	-
西郷村	157	81	76	-	-	-	31	16	15	126	65	61
泉崎村	126	69	57	-	-	-	126	69	57	-	-	-
中島村	110	56	54	-	-	-	110	56	54	-	-	-
矢吹町	193	92	101	-	-	-	193	92	101	-	-	-
棚倉町	225	108	117	-	-	-	225	108	117	-	-	-
矢野町	89	42	47	-	-	-	89	42	47	-	-	-
矢野町	132	67	65	-	-	-	132	67	65	-	-	-
鮫川村	-	-	-	-	-	-	-	-	-	-	-	-
石川村	-	-	-	-	-	-	-	-	-	-	-	-
平田村	-	-	-	-	-	-	-	-	-	-	-	-
浅川町	101	51	50	-	-	-	101	51	50	-	-	-
古殿町	-	-	-	-	-	-	-	-	-	-	-	-
三小町	78	38	40	-	-	-	78	38	40	-	-	-
小野町	-	-	-	-	-	-	-	-	-	-	-	-
小野町	-	-	-	-	-	-	-	-	-	-	-	-
檜葉町	-	-	-	-	-	-	-	-	-	-	-	-
富岡町	27	12	15	-	-	-	-	-	-	27	12	15
富岡町	-	-	-	-	-	-	-	-	-	-	-	-
大内町	-	-	-	-	-	-	-	-	-	-	-	-
双葉町	4	2	2	-	-	-	4	2	2	-	-	-
浪江町	-	-	-	-	-	-	-	-	-	-	-	-
葛尾村	9	6	3	-	-	-	9	6	3	-	-	-
新地町	-	-	-	-	-	-	-	-	-	-	-	-
飯館村	-	-	-	-	-	-	-	-	-	-	-	-

第3表 年齢別在園者数

区 分		在園者数					修了者数
		令和4年度	令和5年度	3歳児			
				4歳児	5歳児		
計	計	14,936	13,499	3,753	4,568	5,178	5,577
	男	7,419	6,775	1,903	2,318	2,554	2,754
	女	7,517	6,724	1,850	2,250	2,624	2,823
国 立	計	77	68	15	23	30	24
	男	40	29	4	11	14	15
	女	37	39	11	12	16	9
公 立	計	4,458	3,960	948	1,402	1,610	1,777
	男	2,224	2,027	501	722	804	880
	女	2,234	1,933	447	680	806	897
私 立	計	10,401	9,471	2,790	3,143	3,538	3,776
	男	5,155	4,719	1,398	1,585	1,736	1,859
	女	5,246	4,752	1,392	1,558	1,802	1,917
学 校 法 人	計	10,289	9,386	2,764	3,116	3,506	...
	男	5,105	4,674	1,381	1,570	1,723	...
	女	5,184	4,712	1,383	1,546	1,783	...
宗 教 法 人	計	64	56	19	15	22	...
	男	29	32	12	10	10	...
	女	35	24	7	5	12	...
その他の法人	計	-	-	-	-	-	...
	男	-	-	-	-	-	...
	女	-	-	-	-	-	...
個 人	計	48	29	7	12	10	...
	男	21	13	5	5	3	...
	女	27	16	2	7	7	...

(2) 幼保連携型認定こども園

第5表 市町村別園数、学級数

区 分	園 数								学級数			
	計			国立	公立			私立	計	国立	公立	私立
	計	本園	分園	本園	計	本園	分園	本園				
令和4年度	106	106	-	-	30	30	-	76	489	-	116	373
令和5年度	112	112	-	-	33	33	-	79	522	-	130	392
福島市	10	10	-	-	3	3	-	7	41	-	17	24
津山市	18	18	-	-	-	-	-	18	94	-	-	94
郡山市	6	6	-	-	-	-	-	6	31	-	-	31
いわき市	14	14	-	-	-	-	-	14	69	-	-	69
白河市	4	4	-	-	-	-	-	4	17	-	-	17
須賀川市	11	11	-	-	3	3	-	8	50	-	12	38
喜多方市	10	10	-	-	10	10	-	-	29	-	29	-
相馬市	1	1	-	-	-	-	-	1	9	-	-	9
二本松市	5	5	-	-	2	2	-	3	21	-	7	14
二本町	1	1	-	-	-	-	-	1	14	-	-	14
南相馬市	2	2	-	-	1	1	-	1	7	-	3	4
伊達市	7	7	-	-	2	2	-	5	33	-	9	24
本宮市	-	-	-	-	-	-	-	-	-	-	-	-
桑折町	-	-	-	-	-	-	-	-	-	-	-	-
国見町	-	-	-	-	-	-	-	-	-	-	-	-
川俣町	1	1	-	-	-	-	-	1	6	-	-	6
大鏡村	-	-	-	-	-	-	-	-	-	-	-	-
鏡石村	2	2	-	-	-	-	-	2	14	-	-	14
天下郷町	-	-	-	-	-	-	-	-	-	-	-	-
檜枝岐村	-	-	-	-	-	-	-	-	-	-	-	-
只見町	-	-	-	-	-	-	-	-	-	-	-	-
南会津町	-	-	-	-	-	-	-	-	-	-	-	-
北会津町	-	-	-	-	-	-	-	-	-	-	-	-
西会津町	-	-	-	-	-	-	-	-	-	-	-	-
磐梯町	-	-	-	-	-	-	-	-	-	-	-	-
猪苗代町	2	2	-	-	2	2	-	-	12	-	12	-
会津坂下町	-	-	-	-	-	-	-	-	-	-	-	-
湯川村	-	-	-	-	-	-	-	-	-	-	-	-
柳津町	-	-	-	-	-	-	-	-	-	-	-	-
三島町	-	-	-	-	-	-	-	-	-	-	-	-
金山町	-	-	-	-	-	-	-	-	-	-	-	-
昭和三里村	-	-	-	-	-	-	-	-	-	-	-	-
会津美里町	2	2	-	-	-	-	-	2	6	-	-	6
西郷村	-	-	-	-	-	-	-	-	-	-	-	-
泉崎村	-	-	-	-	-	-	-	-	-	-	-	-
中島村	-	-	-	-	-	-	-	-	-	-	-	-
矢吹町	2	2	-	-	-	-	-	2	8	-	-	8
矢倉祭町	-	-	-	-	-	-	-	-	-	-	-	-
塙町	-	-	-	-	-	-	-	-	-	-	-	-
鮫川村	1	1	-	-	1	1	-	-	4	-	4	-
石川村	1	1	-	-	-	-	-	1	4	-	-	4
玉川村	1	1	-	-	-	-	-	1	7	-	-	7
平田村	1	1	-	-	1	1	-	-	7	-	7	-
浅川町	-	-	-	-	-	-	-	-	-	-	-	-
古殿町	1	1	-	-	1	1	-	-	3	-	3	-
三春町	1	1	-	-	-	-	-	1	3	-	-	3
小野町	1	1	-	-	-	-	-	1	6	-	-	6
小広野町	1	1	-	-	1	1	-	-	3	-	3	-
檜葉町	1	1	-	-	1	1	-	-	5	-	5	-
富岡村	1	1	-	-	1	1	-	-	3	-	3	-
川内村	1	1	-	-	1	1	-	-	4	-	4	-
大熊町	1	1	-	-	1	1	-	-	6	-	6	-
双葉町	-	-	-	-	-	-	-	-	-	-	-	-
浪江町	1	1	-	-	1	1	-	-	3	-	3	-
葛尾村	-	-	-	-	-	-	-	-	-	-	-	-
新地町	-	-	-	-	-	-	-	-	-	-	-	-
飯館村	1	1	-	-	1	1	-	-	3	-	3	-

第6表 市町村別在園者数

区分	計			国立			公立			私立		
	計	男	女	計	男	女	計	男	女	計	男	女
令和4年度	12,880	6,449	6,431	-	-	-	2,300	1,175	1,125	10,580	5,274	5,306
令和5年度	13,014	6,541	6,473	-	-	-	2,362	1,221	1,141	10,652	5,320	5,332
福島市	1,086	539	547	-	-	-	352	176	176	734	363	371
津若松市	2,185	1,121	1,064	-	-	-	-	-	-	2,185	1,121	1,064
山形市	829	379	450	-	-	-	-	-	-	829	379	450
いわき市	2,062	1,038	1,024	-	-	-	-	-	-	2,062	1,038	1,024
白河市	387	183	204	-	-	-	-	-	-	387	183	204
須賀川市	1,358	678	680	-	-	-	233	115	118	1,125	563	562
喜多方市	467	251	216	-	-	-	467	251	216	-	-	-
相馬市	226	118	108	-	-	-	-	-	-	226	118	108
二本松市	442	222	220	-	-	-	96	46	50	346	176	170
二本村市	364	185	179	-	-	-	-	-	-	364	185	179
南相馬市	172	77	95	-	-	-	70	35	35	102	42	60
伊達市	978	491	487	-	-	-	166	82	84	812	409	403
本宮市	-	-	-	-	-	-	-	-	-	-	-	-
桑折町	-	-	-	-	-	-	-	-	-	-	-	-
国見町	-	-	-	-	-	-	-	-	-	-	-	-
川俣町	174	92	82	-	-	-	-	-	-	174	92	82
大鏡村	-	-	-	-	-	-	-	-	-	-	-	-
天栄村	328	166	162	-	-	-	-	-	-	328	166	162
下郷町	-	-	-	-	-	-	-	-	-	-	-	-
檜枝岐村	-	-	-	-	-	-	-	-	-	-	-	-
只見町	-	-	-	-	-	-	-	-	-	-	-	-
南会津町	-	-	-	-	-	-	-	-	-	-	-	-
北塩原村	-	-	-	-	-	-	-	-	-	-	-	-
西会津町	-	-	-	-	-	-	-	-	-	-	-	-
磐梯町	-	-	-	-	-	-	-	-	-	-	-	-
猪苗代町	274	150	124	-	-	-	274	150	124	-	-	-
会津坂下町	-	-	-	-	-	-	-	-	-	-	-	-
湯川村	-	-	-	-	-	-	-	-	-	-	-	-
柳津町	-	-	-	-	-	-	-	-	-	-	-	-
三島町	-	-	-	-	-	-	-	-	-	-	-	-
金山町	-	-	-	-	-	-	-	-	-	-	-	-
昭和三里町	224	107	117	-	-	-	-	-	-	224	107	117
会津西郷村	-	-	-	-	-	-	-	-	-	-	-	-
中泉村	-	-	-	-	-	-	-	-	-	-	-	-
矢吹町	222	106	116	-	-	-	-	-	-	222	106	116
柵倉祭町	-	-	-	-	-	-	-	-	-	-	-	-
矢矧町	-	-	-	-	-	-	-	-	-	-	-	-
鮫川村	69	41	28	-	-	-	69	41	28	-	-	-
石川町	106	54	52	-	-	-	-	-	-	106	54	52
玉川村	183	89	94	-	-	-	-	-	-	183	89	94
平田村	127	65	62	-	-	-	127	65	62	-	-	-
浅川町	-	-	-	-	-	-	-	-	-	-	-	-
古殿町	98	49	49	-	-	-	98	49	49	-	-	-
小春町	92	56	36	-	-	-	-	-	-	92	56	36
小野町	151	73	78	-	-	-	-	-	-	151	73	78
小広野町	92	46	46	-	-	-	92	46	46	-	-	-
檜葉町	125	70	55	-	-	-	125	70	55	-	-	-
富岡町	58	31	27	-	-	-	58	31	27	-	-	-
川内村	45	18	27	-	-	-	45	18	27	-	-	-
大熊町	10	7	3	-	-	-	10	7	3	-	-	-
双葉町	-	-	-	-	-	-	-	-	-	-	-	-
浪江町	43	25	18	-	-	-	43	25	18	-	-	-
葛尾村	-	-	-	-	-	-	-	-	-	-	-	-
新地町	-	-	-	-	-	-	-	-	-	-	-	-
飯館村	37	14	23	-	-	-	37	14	23	-	-	-

第7表 年齢別在園者数

区 分	在園者数							修了者数	
	計	0歳児	1歳児	2歳児	3歳児	4歳児	5歳児		
令和4年度	12,880	1,572	749	1,572	3,011	3,260	3,258	3,113	
令和5年度	13,014	417	1,390	1,657	3,020	3,179	3,351	3,335	
計	計	13,014	417	1,390	1,657	3,020	3,179	3,351	3,335
	男	6,541	225	720	840	1,461	1,596	1,699	1,692
	女	6,473	192	670	817	1,559	1,583	1,652	1,643
国 立	計	-	-	-	-	-	-	-	-
	男	-	-	-	-	-	-	-	-
	女	-	-	-	-	-	-	-	-
公 立	計	2,362	67	234	305	540	572	644	591
	男	1,221	42	125	160	283	273	338	300
	女	1,141	25	109	145	257	299	306	291
私 立	計	10,652	350	1,156	1,352	2,480	2,607	2,707	2,744
	男	5,320	183	595	680	1,178	1,323	1,361	1,392
	女	5,332	167	561	672	1,302	1,284	1,346	1,352
学 校 法 人	計	8,204	217	809	971	1,969	2,071	2,167	...
	男	4,092	107	414	483	965	1,048	1,075	...
	女	4,112	110	395	488	1,004	1,023	1,092	...
社会福祉法人	計	2,448	133	347	381	511	536	540	...
	男	1,228	76	181	197	213	275	286	...
	女	1,220	57	166	184	298	261	254	...
財 団 法 人	計	-	-	-	-	-	-	-	...
	男	-	-	-	-	-	-	-	...
	女	-	-	-	-	-	-	-	...
社 団 法 人	計	-	-	-	-	-	-	-	...
	男	-	-	-	-	-	-	-	...
	女	-	-	-	-	-	-	-	...
宗 教 法 人	計	-	-	-	-	-	-	-	...
	男	-	-	-	-	-	-	-	...
	女	-	-	-	-	-	-	-	...
その他の法人	計	-	-	-	-	-	-	-	...
	男	-	-	-	-	-	-	-	...
	女	-	-	-	-	-	-	-	...
個 人	計	-	-	-	-	-	-	-	...
	男	-	-	-	-	-	-	-	...
	女	-	-	-	-	-	-	-	...

第8表 市町村別教職員数

区 分	教員・保育職員数								その他の職員数(本務者)			
	計		国立		公立		私立		計	国立	公立	私立
	本務者	兼務者	本務者	兼務者	本務者	兼務者	本務者	兼務者				
令和4年度	2,174	189	-	-	438	63	1,736	126	489	-	82	407
令和5年度	2,278	251	-	-	448	121	1,830	130	496	-	90	406
福 島 市	201	56	-	-	40	47	161	9	36	-	13	23
会津若松市	410	57	-	-	-	-	410	57	57	-	-	57
郡山 市	127	6	-	-	-	-	127	6	18	-	-	18
いわき 市	336	4	-	-	-	-	336	4	120	-	-	120
白河 市	63	2	-	-	-	-	63	2	22	-	-	22
須賀川 市	261	7	-	-	51	6	210	1	73	-	16	57
喜多方 市	102	16	-	-	102	16	-	-	18	-	18	-
相馬 市	16	2	-	-	-	-	16	2	2	-	-	2
二本松 市	74	8	-	-	31	6	43	2	11	-	-	11
二本松 市	46	9	-	-	-	-	46	9	11	-	-	11
南相馬 市	24	5	-	-	8	5	16	-	5	-	-	5
伊達 市	148	62	-	-	20	28	128	34	22	-	2	20
伊達 市	-	-	-	-	-	-	-	-	-	-	-	-
桑折 町	-	-	-	-	-	-	-	-	-	-	-	-
国見 町	-	-	-	-	-	-	-	-	-	-	-	-
川俣 町	46	-	-	-	-	-	46	-	9	-	-	9
大鏡 村	-	-	-	-	-	-	-	-	-	-	-	-
鏡石 村	50	-	-	-	-	-	50	-	11	-	-	11
天下 郷	-	-	-	-	-	-	-	-	-	-	-	-
檜枝岐 村	-	-	-	-	-	-	-	-	-	-	-	-
只見 町	-	-	-	-	-	-	-	-	-	-	-	-
南会津 町	-	-	-	-	-	-	-	-	-	-	-	-
北会津 町	-	-	-	-	-	-	-	-	-	-	-	-
西会津 町	-	-	-	-	-	-	-	-	-	-	-	-
磐梯 町	-	-	-	-	-	-	-	-	-	-	-	-
猪苗代 町	60	2	-	-	60	2	-	-	8	-	8	-
会津坂下 町	-	-	-	-	-	-	-	-	-	-	-	-
湯川 村	-	-	-	-	-	-	-	-	-	-	-	-
柳津 町	-	-	-	-	-	-	-	-	-	-	-	-
三島山 町	-	-	-	-	-	-	-	-	-	-	-	-
昭和三里 村	-	-	-	-	-	-	-	-	-	-	-	-
会津美里 町	35	2	-	-	-	-	35	2	14	-	-	14
西郷崎 村	-	-	-	-	-	-	-	-	-	-	-	-
中矢吹 村	-	-	-	-	-	-	-	-	-	-	-	-
矢棚 町	45	-	-	-	-	-	45	-	10	-	-	10
矢倉祭 町	-	-	-	-	-	-	-	-	-	-	-	-
塙 町	-	-	-	-	-	-	-	-	-	-	-	-
鮫川 村	15	-	-	-	15	-	-	-	5	-	5	-
石川 町	14	2	-	-	-	-	14	2	2	-	-	2
玉川 村	37	-	-	-	-	-	37	-	3	-	-	3
平田 村	23	-	-	-	23	-	-	-	1	-	1	-
浅川 町	-	-	-	-	-	-	-	-	-	-	-	-
古殿 町	5	4	-	-	5	4	-	-	3	-	3	-
三春 町	22	-	-	-	-	-	22	-	7	-	-	7
小野 町	25	-	-	-	-	-	25	-	4	-	-	4
小広野 町	14	-	-	-	14	-	-	-	3	-	3	-
檜葉 町	22	1	-	-	22	1	-	-	9	-	9	-
富岡 村	14	1	-	-	14	1	-	-	1	-	1	-
川内 村	8	-	-	-	8	-	-	-	-	-	-	-
大熊 町	8	1	-	-	8	1	-	-	4	-	4	-
双葉 町	-	-	-	-	-	-	-	-	-	-	-	-
浪江 町	14	2	-	-	14	2	-	-	3	-	3	-
葛尾 村	-	-	-	-	-	-	-	-	-	-	-	-
新地 町	-	-	-	-	-	-	-	-	-	-	-	-
飯館 村	13	2	-	-	13	2	-	-	4	-	4	-

(3) 小学校

第9表 学級数別学校数

区分	本校				分校			
	計	国立	公立	私立	計	国立	公立	私立
令和4年度	393	1	388	4	4	-	4	-
令和5年度	386	1	381	4	4	-	4	-
0学級	4	-	4	-	1	-	1	-
1学級	-	-	-	-	2	-	2	-
2学級	2	-	2	-	1	-	1	-
3学級	19	-	19	-	-	-	-	-
4学級	18	-	18	-	-	-	-	-
5学級	24	-	24	-	-	-	-	-
6学級	45	-	42	3	-	-	-	-
7学級	54	-	54	-	-	-	-	-
8学級	31	-	31	-	-	-	-	-
9学級	15	-	15	-	-	-	-	-
10学級	11	-	11	-	-	-	-	-
11学級	8	-	8	-	-	-	-	-
12学級	7	-	6	1	-	-	-	-
13学級	11	-	11	-	-	-	-	-
14学級	18	-	18	-	-	-	-	-
15学級	17	-	17	-	-	-	-	-
16学級	15	-	15	-	-	-	-	-
17学級	16	-	16	-	-	-	-	-
18学級	9	-	9	-	-	-	-	-
19学級	11	-	11	-	-	-	-	-
20学級	6	1	5	-	-	-	-	-
21学級	10	-	10	-	-	-	-	-
22学級	12	-	12	-	-	-	-	-
23学級	5	-	5	-	-	-	-	-
24学級	4	-	4	-	-	-	-	-
25学級	4	-	4	-	-	-	-	-
26学級	2	-	2	-	-	-	-	-
27学級	3	-	3	-	-	-	-	-
28学級	-	-	-	-	-	-	-	-
29学級	2	-	2	-	-	-	-	-
30学級	-	-	-	-	-	-	-	-
31学級	1	-	1	-	-	-	-	-
32学級	-	-	-	-	-	-	-	-
33学級	-	-	-	-	-	-	-	-
34学級以上	2	-	2	-	-	-	-	-

注1 分校も1校として計上している。

注2 「0学級」とは、休校中等の学校である。

第10表 児童数別学校数

区分	計				本校				分校			
	計	国立	公立	私立	計	国立	公立	私立	計	国立	公立	私立
令和4年度	397	1	392	4	393	1	388	4	4	-	4	-
令和5年度	390	1	385	4	386	1	381	4	4	-	4	-
0人	5	0	5	0	4	-	4	-	1	-	1	-
1～49人	64	0	63	1	61	-	60	1	3	-	3	-
50～99人	80	0	80	0	80	-	80	-	-	-	-	-
100～149人	44	0	42	2	44	-	42	2	-	-	-	-
150～199人	29	0	29	0	29	-	29	-	-	-	-	-
200～249人	26	0	25	1	26	-	25	1	-	-	-	-
250～299人	27	0	27	0	27	-	27	-	-	-	-	-
300～399人	47	0	47	0	47	-	47	-	-	-	-	-
400～499人	30	0	30	0	30	-	30	-	-	-	-	-
500～599人	26	0	26	0	26	-	26	-	-	-	-	-
600～699人	10	1	9	0	10	1	9	-	-	-	-	-
700～799人	0	0	0	0	-	-	-	-	-	-	-	-
800～899人	1	0	1	0	1	-	1	-	-	-	-	-
900～999人	1	0	1	0	1	-	1	-	-	-	-	-
1,000人以上	0	0	0	0	-	-	-	-	-	-	-	-

第11表 収容人員別学級数

区分	計				国立				公立				私立			
	計	単式学級	複式学級	特別支援学級	計	単式学級	複式学級	特別支援学級	計	単式学級	複式学級	特別支援学級	計	単式学級	複式学級	特別支援学級
令和4年度	4,375	3,488	174	713	20	20	-	-	4,326	3,439	174	713	29	29	-	-
令和5年度	4,301	3,379	165	757	20	20	-	-	4,251	3,329	165	757	30	30	-	-
7人以下	839	107	48	684	-	-	-	-	833	101	48	684	6	6	-	-
8～12人	376	247	56	73	-	-	-	-	374	245	56	73	2	2	-	-
13～20人	694	633	61	-	-	-	-	-	689	628	61	-	5	5	-	-
21～25人	1,012	1,012	-	-	2	2	-	-	998	998	-	-	12	12	-	-
26～30人	999	999	-	-	6	6	-	-	989	989	-	-	4	4	-	-
31～35人	379	379	-	-	12	12	-	-	366	366	-	-	1	1	-	-
36～40人	2	2	-	-	-	-	-	-	2	2	-	-	-	-	-	-
41～45人	-	-	-	-	-	-	-	-	-	-	-	-	-	-	-	-
46人以上	-	-	-	-	-	-	-	-	-	-	-	-	-	-	-	-

第12表 市町村別学校数、学級数

区 分	学校数			へき地等 指定校	学級数			
	計	本校	分校		計	単式	複式	特別支援学級
令和4年度	397	393	4	35	4,375	3,488	174	713
令和5年度	390	386	4	34	4,301	3,379	165	757
国立	1	1	-	-	20	20	-	-
公立	385	381	4	34	4,251	3,329	165	757
私立	4	4	-	-	30	30	-	-
福会郡	45	45	-	-	585	490	11	84
津市	19	19	-	1	248	203	2	43
島山	52	50	2	2	740	584	22	134
わか	65	64	1	5	767	617	15	135
白河	13	13	-	-	148	117	1	30
須賀	16	15	1	1	185	149	7	29
喜多	17	17	-	-	133	104	11	18
相馬	9	9	-	-	98	74	5	19
二本	16	16	-	2	138	104	9	25
村松	7	7	-	1	76	58	3	15
相馬	12	12	-	-	122	89	6	27
伊達	12	12	-	-	145	101	6	38
本宮	7	7	-	-	84	66	1	17
折原	4	4	-	-	34	27	1	6
見俣	1	1	-	-	16	12	-	4
川大	2	2	-	1	15	12	-	3
鏡天	2	2	-	-	28	24	-	4
下郷	4	4	-	-	31	26	-	5
榎	3	3	-	2	21	15	3	3
只	1	1	-	1	17	12	3	2
南	3	3	-	3	14	6	2	2
北	7	7	-	4	43	25	9	9
磐	2	2	-	1	10	6	3	1
猪	1	1	-	-	9	7	-	2
苗	2	2	-	-	12	8	2	2
坂	6	6	-	-	41	35	2	4
川	2	2	-	-	30	24	-	6
湯	2	2	-	-	14	12	-	2
柳	2	2	-	2	11	6	3	2
三	1	1	-	1	4	2	2	-
金	2	2	-	2	5	2	3	-
昭	1	1	-	1	3	-	3	-
会	4	4	-	-	41	32	-	9
西	5	5	-	-	59	48	3	8
泉	2	2	-	-	20	16	-	4
中	2	2	-	-	13	12	-	1
矢	4	4	-	-	43	36	-	7
棚	4	4	-	-	36	30	1	5
矢	1	1	-	-	14	11	-	3
塙	2	2	-	-	19	14	2	3
鮫	1	1	-	1	8	6	-	2
石	2	2	-	-	27	22	1	4
川	2	2	-	-	17	14	-	3
川	2	2	-	1	16	13	-	3
田	1	1	-	-	14	11	-	3
浅	1	1	-	1	11	8	-	3
古	6	6	-	-	54	36	6	12
三	1	1	-	-	18	14	-	4
小	1	1	-	-	7	6	-	1
広	1	1	-	-	8	6	-	2
檜	1	1	-	-	6	2	2	2
富	-	-	-	-	-	-	-	-
川	-	-	-	-	-	-	-	-
大	2	2	-	-	7	2	4	1
双	1	1	-	-	6	2	2	2
浪	1	1	-	1	3	-	3	-
葛	3	3	-	-	23	19	-	4
新	-	-	-	-	-	-	-	-
飯	-	-	-	-	-	-	-	-
(再掲)								
国立								
福島市	1	1	-	-	20	20	-	-
私立								
福島市	1	1	-	-	6	6	-	-
会津若松市	1	1	-	-	6	6	-	-
郡山市	1	1	-	-	12	12	-	-
いわき市	1	1	-	-	6	6	-	-

第13表 市町村別男女別児童数

区 分	計			1 学年			2 学年			3 学年		
	計	男	女	計	男	女	計	男	女	計	男	女
令和4年度	84,671	43,336	41,335	13,902	6,967	6,935	14,159	7,223	6,936	14,461	7,358	7,103
令和5年度	83,340	42,472	40,868	13,259	6,704	6,555	13,902	6,981	6,921	14,148	7,215	6,933
国立	616	317	299	102	51	51	104	51	53	103	51	52
公立	82,168	41,948	40,220	13,072	6,628	6,444	13,720	6,900	6,820	13,946	7,130	6,816
私立	556	207	349	85	25	60	78	30	48	99	34	65
福会津島市	12,714	6,469	6,245	2,017	1,007	1,010	2,115	1,071	1,044	2,203	1,125	1,078
津若松市	5,123	2,597	2,526	785	382	403	863	436	427	852	427	425
郡山市	15,939	8,132	7,807	2,634	1,369	1,265	2,648	1,313	1,335	2,775	1,428	1,347
いわき市	15,478	7,905	7,573	2,486	1,257	1,229	2,573	1,319	1,254	2,622	1,326	1,296
白河市	2,856	1,441	1,415	449	225	224	478	236	242	446	220	226
須賀川市	3,658	1,876	1,782	573	304	269	656	320	336	611	309	302
喜多馬市	2,090	1,043	1,047	330	163	167	333	172	161	371	179	192
相馬市	1,775	938	837	266	140	126	288	150	138	273	148	125
二本松市	2,332	1,227	1,105	373	192	181	397	218	179	401	202	199
田村市	1,439	715	724	218	115	103	236	114	122	262	128	134
南相馬市	2,110	1,053	1,057	390	206	184	373	174	199	362	195	167
伊達市	2,487	1,251	1,236	386	193	193	429	211	218	403	208	195
本宮市	1,636	855	781	261	126	135	263	142	121	300	147	153
桑折町	490	247	243	66	33	33	80	42	38	79	35	44
川見町	271	139	132	46	19	27	53	26	27	39	17	22
大鏡村	329	149	180	52	25	27	44	21	23	60	25	35
天下郷村	558	272	286	100	42	58	103	54	49	91	51	40
枝見村	707	370	337	114	59	55	113	47	66	127	69	58
只見町	208	118	90	28	18	10	30	17	13	30	12	18
北会津町	159	68	91	23	9	14	27	14	13	29	13	16
西会津町	27	18	9	1	1	-	8	4	4	3	3	-
南会津町	125	73	52	17	8	9	21	13	8	20	12	8
北会津町	505	218	287	69	34	35	76	31	45	87	41	46
西会津町	82	45	37	11	7	4	17	9	8	9	8	1
猪苗代町	196	96	100	46	17	29	23	9	14	32	18	14
湯川町	172	92	80	25	14	11	31	11	20	35	23	12
柳井町	567	296	271	85	49	36	85	40	45	102	52	50
三島町	633	332	301	99	54	45	112	54	58	107	67	40
昭和三島町	160	84	76	30	15	15	26	15	11	23	13	10
和美町	128	72	56	24	12	12	17	11	6	24	14	10
西郷町	38	23	15	6	4	2	10	4	6	4	3	1
泉町	26	13	13	4	3	1	4	4	-	9	1	8
中津川町	26	16	10	2	-	2	5	2	3	5	4	1
吹上町	812	431	381	121	60	61	124	61	63	130	69	61
吹上町	1,114	563	551	182	96	86	187	99	88	183	90	93
吹上町	339	166	173	46	18	28	61	27	34	39	19	20
吹上町	263	118	145	46	23	23	49	24	25	34	12	22
吹上町	865	448	417	120	54	66	148	73	75	150	70	80
吹上町	643	314	329	91	38	53	95	48	47	122	64	58
吹上町	265	138	127	38	20	18	50	27	23	44	23	21
吹上町	350	180	170	49	22	27	69	33	36	60	36	24
川川町	109	50	59	8	5	3	20	7	13	20	7	13
川川町	540	273	267	78	31	47	83	43	40	80	45	35
川川町	298	169	129	59	35	24	38	22	16	51	30	21
川川町	254	139	115	35	14	21	42	22	20	28	20	8
浅川町	270	139	131	29	15	14	41	16	25	50	30	20
古殿町	167	80	87	14	5	9	22	13	9	25	11	14
小春町	827	427	400	146	76	70	131	66	65	142	70	72
小野町	389	195	194	60	29	31	55	23	32	55	28	27
大野町	145	76	69	17	9	8	24	16	8	24	10	14
富岡町	132	65	67	23	12	11	29	14	15	26	11	15
川内町	46	23	23	9	7	2	9	4	5	6	1	5
大熊町	-	-	-	-	-	-	-	-	-	-	-	-
双葉町	24	7	17	1	-	1	3	-	3	4	1	3
浪江町	38	17	21	7	2	5	4	-	4	8	3	5
葛尾村	12	4	8	2	1	1	3	-	3	2	1	1
新地町	394	207	187	62	30	32	78	39	39	69	41	28
飯沼町	-	-	-	-	-	-	-	-	-	-	-	-
(再掲) 国立	616	317	299	102	51	51	104	51	53	103	51	52
私立 福島市	140	38	102	22	4	18	19	7	12	24	4	20
私立 会津若松市	144	57	87	28	9	19	16	7	9	28	12	16
私立 郡山市	233	93	140	29	8	21	38	14	24	43	18	25
私立 いわき市	39	19	20	6	4	2	5	2	3	4	-	4

第13表 市町村別男女別児童数

区 分	4 学年			5 学年			6 学年			特別支援学級 児童数(再掲)	帰国児童数 (再掲)
	計	男	女	計	男	女	計	男	女		
令和4年度	13,525	7,039	6,486	14,079	7,196	6,883	14,545	7,553	6,992	3,579	22
令和5年度	14,456	7,364	7,092	13,519	7,044	6,475	14,056	7,164	6,892	3,851	13
国立	103	55	48	103	51	52	101	58	43	-	2
公立	14,242	7,270	6,972	13,334	6,956	6,378	13,854	7,064	6,790	3,851	10
私立	111	39	72	82	37	45	101	42	59	-	1
福会津市	2,234	1,133	1,101	2,002	1,030	972	2,143	1,103	1,040	469	3
島若松市	867	455	412	850	443	407	906	454	452	218	-
津山市	2,706	1,377	1,329	2,534	1,316	1,218	2,642	1,329	1,313	749	3
いわき市	2,666	1,344	1,322	2,563	1,332	1,231	2,568	1,327	1,241	791	2
白河市	513	247	266	443	236	207	527	277	250	143	1
須賀川市	614	308	306	599	323	276	605	312	293	128	-
喜多馬市	352	169	183	350	187	163	354	173	181	87	-
二本松市	351	183	168	306	166	140	291	151	140	74	1
田相村市	417	234	183	354	168	186	390	213	177	95	-
南相馬市	232	108	124	254	129	125	237	121	116	65	-
伊達市	353	185	168	285	136	149	347	157	190	116	-
本宮市	463	237	226	405	195	210	401	207	194	202	-
桑折町	282	160	122	257	143	114	273	137	136	92	1
国折見町	95	50	45	75	35	40	95	52	43	33	-
川俣町	43	22	21	54	36	18	36	19	17	21	-
大鏡村	61	27	34	67	32	35	45	19	26	12	-
天下石栄村	88	44	44	102	50	52	74	31	43	17	-
枝見村	128	66	62	106	63	43	119	66	53	23	-
只南会津町	42	16	26	35	28	7	43	27	16	9	-
北磐梯町	35	17	18	23	7	16	22	8	14	5	-
西磐梯町	5	3	2	5	4	1	5	3	2	-	-
猪苗代町	27	15	12	14	9	5	26	16	10	4	-
湯川町	86	29	57	92	40	52	95	43	52	39	-
柳島町	15	10	5	10	4	6	20	7	13	1	2
三金町	29	15	14	37	23	14	29	14	15	11	-
昭和三郷町	28	15	13	25	14	11	28	15	13	6	-
会津坂下町	105	62	43	88	45	43	102	48	54	11	-
西会津町	99	48	51	101	47	54	115	62	53	32	-
三島町	30	13	17	18	12	6	33	16	17	5	-
山和町	17	11	6	24	14	10	22	10	12	4	-
美郷町	10	8	2	3	2	1	5	2	3	-	-
西会津町	1	1	-	8	4	4	-	-	-	-	-
西会津町	5	3	2	4	3	1	5	4	1	-	-
西会津町	142	72	70	157	99	58	138	70	68	37	-
西会津町	195	85	110	198	106	92	169	87	82	45	-
西会津町	66	33	33	66	35	31	61	34	27	24	-
西会津町	47	16	31	36	15	21	51	28	23	3	-
西会津町	150	85	65	146	81	65	151	85	66	30	-
西会津町	122	62	60	116	55	61	97	47	50	25	-
西会津町	52	31	21	33	14	19	48	23	25	17	-
西会津町	55	28	27	52	27	25	65	34	31	19	-
西会津町	19	11	8	19	10	9	23	10	13	3	-
西会津町	89	42	47	94	53	41	116	59	57	19	-
西会津町	60	37	23	39	23	16	51	22	29	15	-
西会津町	47	27	20	46	26	20	56	30	26	15	-
西会津町	44	24	20	52	30	22	54	24	30	13	-
西会津町	37	22	15	28	11	17	41	18	23	16	-
西会津町	123	68	55	144	73	71	141	74	67	52	-
西会津町	80	43	37	63	37	26	76	35	41	20	-
西会津町	25	16	9	32	18	14	23	7	16	7	-
西会津町	24	11	13	17	9	8	13	8	5	8	-
西会津町	9	4	5	5	2	3	8	5	3	5	-
西会津町	-	-	-	-	-	-	-	-	-	-	-
西会津町	-	-	-	-	-	-	-	-	-	-	-
西会津町	5	1	4	4	-	4	7	5	2	4	-
西会津町	4	3	1	9	4	5	6	5	1	3	-
西会津町	2	-	2	2	1	1	1	1	-	-	-
西会津町	60	28	32	68	39	29	57	30	27	9	-
西会津町	-	-	-	-	-	-	-	-	-	-	-
(再掲) 国立	103	55	48	103	51	52	101	58	43	-	2
(再掲) 私立	32	6	26	20	10	10	23	7	16	-	-
(再掲) 福島市	25	9	16	23	10	13	24	10	14	-	-
(再掲) 津山市	45	20	25	30	13	17	48	20	28	-	1
(再掲) いわき市	9	4	5	9	4	5	6	5	1	-	-

第14表 市町村別教員数

区分	教諭				助教諭				養護教諭				養護助教諭				栄養教諭				講師			
	本務者		兼務者		本務者		兼務者		本務者		兼務者		本務者		兼務者		本務者		兼務者		本務者		兼務者	
	男	女	男	女	男	女	男	女	男	女	男	女	男	女	男	女	男	女	男	女	男	女	男	女
令和4年度	1,489	3,292	21	69	1	1	-	-	-	375	-	2	-	66	-	-	41	-	-	163	447	40	143	
令和5年度	1,430	3,208	37	72	1	2	-	-	-	358	-	2	-	65	-	-	42	-	-	173	437	51	214	
国立	19	7	-	-	-	-	-	-	-	1	-	-	-	-	-	-	-	-	-	1	1	1		
公立	1,396	3,184	36	70	-	-	-	-	-	355	-	-	-	65	-	-	42	-	-	170	434	49	206	
私立	15	17	1	2	1	2	-	-	-	2	-	2	-	-	-	-	-	-	3	2	1	7		
福会津島市	214	417	6	14	-	-	-	-	-	42	-	-	-	12	-	-	5	-	-	21	50	14	42	
津若松市	92	186	1	2	-	2	-	-	-	16	-	1	-	3	-	-	2	-	-	5	21	3	20	
郡山市	205	544	13	20	1	-	-	-	-	51	-	-	-	-	-	-	6	-	-	29	90	4	25	
いわき市	246	572	10	8	-	-	-	-	-	57	-	1	-	8	-	-	5	-	-	34	78	5	37	
白河市	57	126	-	1	-	-	-	-	-	13	-	-	-	3	-	-	1	-	-	2	16	2	9	
須賀川市	53	130	-	4	-	-	-	-	-	15	-	-	-	2	-	-	1	-	-	7	23	2	8	
喜多馬市	47	92	-	4	-	-	-	-	-	15	-	-	-	5	-	-	2	-	-	8	10	5	8	
相馬市	35	71	-	1	-	-	-	-	-	8	-	-	-	1	-	-	2	-	-	1	15	1	1	
二本松市	44	104	-	2	-	-	-	-	-	13	-	-	-	4	-	-	2	-	-	3	8	2	8	
田相馬市	25	53	1	-	-	-	-	-	-	7	-	-	-	2	-	-	-	-	-	4	13	1	4	
伊達市	45	100	1	-	-	-	-	-	-	11	-	-	-	1	-	-	3	-	-	4	13	-	-	
本桑市	51	110	1	1	-	-	-	-	-	11	-	-	-	3	-	-	-	-	-	6	14	4	9	
折見町	27	66	1	2	-	-	-	-	-	7	-	-	-	3	-	-	-	-	-	7	8	-	6	
川大鏡町	9	29	-	-	-	-	-	-	-	4	-	-	-	-	-	-	-	-	-	1	3	-	3	
天鏡町	2	12	-	-	-	-	-	-	-	1	-	-	-	-	-	-	-	-	-	1	5	-	-	
下鏡町	4	13	-	-	-	-	-	-	-	1	-	-	-	-	-	-	1	-	-	2	3	1	-	
栄郷町	4	24	-	-	-	-	-	-	-	2	-	-	-	-	-	-	-	-	-	1	5	2	-	
枝見町	12	19	-	2	-	-	-	-	-	2	-	-	-	-	-	-	1	-	-	1	2	-	2	
会津町	6	13	-	1	-	-	-	-	-	1	-	-	-	3	-	-	-	-	-	3	3	-	-	
北会津町	6	15	-	-	-	-	-	-	-	3	-	-	-	1	-	-	-	-	-	-	-	-	1	
西会津町	3	2	-	-	-	-	-	-	-	1	-	-	-	1	-	-	-	-	-	-	-	-	-	
南会津町	5	10	-	-	-	-	-	-	-	3	-	-	-	-	-	-	-	-	-	2	2	-	1	
北会津町	24	28	-	1	-	-	-	-	-	7	-	-	-	2	-	-	1	-	-	2	5	-	3	
西会津町	3	8	-	-	-	-	-	-	-	2	-	-	-	-	-	-	-	-	-	-	1	1	-	
猪苗代町	4	6	-	-	-	-	-	-	-	1	-	-	-	1	-	-	-	-	-	1	-	1	1	
湯川町	3	10	-	1	-	-	-	-	-	2	-	-	-	-	-	-	1	-	-	1	1	1	-	
柳井町	15	31	-	1	-	-	-	-	-	6	-	-	-	-	-	-	1	-	-	2	4	1	4	
三島町	8	28	-	-	-	-	-	-	-	2	-	-	-	-	-	-	-	-	-	1	4	-	1	
山和町	5	11	-	-	-	-	-	-	-	2	-	-	-	-	-	-	-	-	-	-	-	-	2	
美郷町	4	7	1	-	-	-	-	-	-	2	-	-	-	-	-	-	1	-	-	-	1	-	1	
吹倉町	2	2	1	-	-	-	-	-	-	1	-	-	-	-	-	-	-	-	-	-	-	-	1	
中郷町	4	1	-	-	-	-	-	-	-	1	-	-	-	-	-	-	-	-	-	-	-	-	1	
矢野町	1	2	-	-	-	-	-	-	-	1	-	-	-	-	-	-	-	-	-	-	-	-	-	
会津町	16	30	-	-	-	-	-	-	-	4	-	-	-	1	-	-	-	-	-	1	3	1	3	
西郷町	18	45	-	1	-	-	-	-	-	5	-	-	-	1	-	-	-	-	-	3	3	-	2	
崎島町	3	19	-	-	-	-	-	-	-	2	-	-	-	-	-	-	-	-	-	1	1	-	2	
吹倉町	5	10	-	-	-	-	-	-	-	2	-	-	-	1	-	-	-	-	-	-	2	-	-	
倉祭町	14	32	-	3	-	-	-	-	-	4	-	-	-	-	-	-	1	-	-	1	3	-	-	
川村町	12	29	-	-	-	-	-	-	-	2	-	-	-	2	-	-	-	-	-	3	1	-	3	
石川町	8	9	-	-	-	-	-	-	-	1	-	-	-	-	-	-	-	-	-	1	1	-	1	
平浅町	7	15	-	1	-	-	-	-	-	2	-	-	-	-	-	-	-	-	-	1	1	-	2	
野野町	3	6	-	-	-	-	-	-	-	1	-	-	-	-	-	-	-	-	-	1	1	-	-	
富内町	7	19	1	1	-	-	-	-	-	2	-	-	-	-	-	-	-	-	-	3	5	-	1	
大双浪町	4	15	-	-	-	-	-	-	-	2	-	-	-	-	-	-	-	-	-	1	-	-	-	
葛尾町	6	9	-	-	-	-	-	-	-	2	-	-	-	1	-	-	1	-	-	1	3	-	-	
新飯町	4	9	-	-	-	-	-	-	-	1	-	-	-	2	-	-	-	-	-	3	2	-	-	
(再掲)国立	2	9	-	-	-	-	-	-	-	1	-	-	-	-	-	-	-	-	-	1	-	-	-	
私立	21	40	-	1	-	-	-	-	-	6	-	-	-	-	-	-	1	-	-	-	4	-	2	
福島市	7	15	-	-	-	-	-	-	-	1	-	-	-	-	-	-	-	-	-	2	2	-	-	
会津若松市	1	9	-	-	-	-	-	-	-	1	-	-	-	-	-	-	1	-	-	-	1	-	-	
郡山市	4	7	-	-	-	-	-	-	-	1	-	-	-	-	-	-	-	-	-	-	-	-	-	
いわき市	5	5	-	-	-	-	-	-	-	-	-	-	-	1	-	-	-	-	-	-	-	-	-	
	3	4	1	2	-	2	-	-	-	-	-	1	-	-	-	-	-	-	-	-	-	-	3	
	7	5	-	1	-	-	-	-	-	1	-	-	-	-	-	-	-	-	-	1	-	-	3	
	-	3	-	-	-	-	-	-	-	-	-	1	-	-	-	-	-	-	-	2	2	-	1	

第15表 市町村別職員数

区分	職員数（本務者のみ）												私費負担の職員数	学校医	学校歯科医	学校薬剤師
	計	負担法による者（公立のみ）			その他の者											
		事務職員	学校栄養職員	14表以外の教員	事務職員	学校図書館事務員	養護職員	学校栄養職員	学校給食調理従業員	用務員	警備員その他					
令和4年度	977	379	73	11	24	18	1	9	206	145	111	54	1,120	412	392	
令和5年度	1,003	373	68	15	38	16	1	9	205	146	132	10	1,095	404	384	
国公立	13	-	-	-	4	1	-	2	6	-	-	-	4	1	1	
国公立	982	373	68	15	27	15	1	7	199	145	132	10	1,084	399	379	
国公立	8	-	-	-	7	-	-	-	-	1	-	-	7	4	4	
福会郡	170	41	7	-	9	1	1	2	66	43	-	-	144	51	45	
津島市	33	18	5	-	1	-	-	2	3	3	1	-	55	19	19	
松山市	100	50	20	-	5	-	-	1	20	4	-	7	152	51	51	
いわき市	83	61	9	-	13	-	-	-	-	-	-	1	191	62	62	
白河市	16	13	2	-	-	-	-	1	-	-	-	-	39	13	13	
須賀川市	70	16	5	-	-	-	-	-	34	15	-	-	47	15	15	
喜多方市	31	16	2	-	4	-	-	-	7	-	2	-	53	20	17	
相馬市	40	9	1	-	-	-	-	1	18	4	7	2	27	9	9	
二本松市	56	15	-	-	1	-	-	-	24	2	14	-	63	17	16	
二田村	24	7	2	-	-	-	-	-	-	-	15	-	22	8	7	
南伊達市	46	12	1	4	1	8	-	1	12	6	1	-	36	12	12	
伊本村	62	13	2	-	1	3	-	-	-	11	32	-	16	16	12	
本桑町	40	8	-	-	-	-	-	-	8	7	17	-	21	7	7	
国川町	4	4	-	-	-	-	-	-	-	-	-	-	4	4	4	
大鏡町	3	1	-	-	1	-	-	-	-	1	-	-	1	1	1	
天鏡村	4	2	-	-	-	-	-	-	-	2	-	-	6	2	2	
天下村	4	2	-	-	-	-	-	-	-	2	-	-	7	2	2	
榎枝村	12	3	-	-	-	-	-	-	-	4	5	-	12	4	4	
只見村	3	3	-	-	-	-	-	-	-	-	-	-	3	3	3	
南会津町	1	1	-	-	-	-	-	-	-	-	-	-	1	1	1	
北会津町	3	3	-	-	-	-	-	-	-	-	-	-	3	3	3	
磐梯町	18	7	1	-	-	-	-	-	6	4	-	-	8	8	7	
猪苗代町	7	2	2	-	-	-	-	1	-	2	-	-	6	2	2	
湯川町	2	1	-	-	-	-	-	-	-	1	-	-	3	1	1	
柳島町	5	2	-	1	-	-	-	-	-	2	-	-	6	2	2	
三金町	12	6	-	-	-	-	-	-	-	6	-	-	19	6	6	
昭和三里町	2	2	-	-	-	-	-	-	-	-	-	-	8	4	2	
会西町	2	2	-	-	-	-	-	-	-	-	-	-	6	2	2	
美郷町	7	1	-	2	-	2	-	-	-	2	-	-	6	2	2	
中山町	2	1	-	1	-	-	-	-	-	1	4	-	12	4	4	
矢吹町	9	5	-	-	-	-	-	-	-	4	-	-	15	5	5	
檜倉町	7	2	1	2	-	-	-	-	-	2	-	-	2	2	2	
嶋田町	3	2	-	-	1	-	-	-	-	-	-	-	6	2	2	
吹上町	5	4	-	-	1	-	-	-	-	-	-	-	12	4	4	
倉祭町	5	4	1	-	-	-	-	-	-	-	-	-	4	4	4	
川町	7	1	1	3	-	1	-	-	-	1	-	-	1	1	1	
石川町	3	2	-	-	-	-	-	-	-	1	-	-	2	2	2	
平田町	2	1	-	2	-	-	-	-	-	-	-	-	2	2	2	
浅川町	4	2	-	-	-	-	-	-	-	2	-	-	4	2	2	
古殿町	4	2	-	-	-	-	-	-	-	2	-	-	4	2	2	
三小町	1	1	-	-	-	-	-	-	-	-	-	-	2	1	1	
野田町	27	6	1	-	-	-	-	-	-	-	20	-	18	6	6	
富岡町	9	1	-	-	-	-	-	-	-	2	6	-	6	1	1	
内熊町	5	1	-	-	-	1	-	-	-	1	2	-	2	1	1	
江尾町	2	1	-	-	-	-	-	-	-	1	2	-	2	1	1	
浪江町	4	1	1	-	-	-	-	-	-	-	2	-	2	1	1	
葛原町	-	-	-	-	-	-	-	-	-	-	-	-	-	-	-	
新飯町	3	1	1	-	-	-	-	-	-	1	-	-	6	2	2	
地蔵町	2	1	-	-	-	-	-	-	-	1	-	-	3	1	1	
館町	2	1	-	-	-	-	-	-	-	1	-	-	2	1	1	
飯沼町	17	3	-	-	-	-	-	-	7	3	4	-	9	3	3	
飯沼町	-	-	-	-	-	-	-	-	-	-	-	-	-	-	-	
(再掲)																
国立福島市	13	-	-	-	4	1	-	2	6	-	-	-	4	1	1	
私立福島市	1	-	-	-	1	-	-	-	-	-	-	-	3	1	1	
会津若松市	-	-	-	-	-	-	-	-	-	-	-	-	1	1	1	
郡山市	6	-	-	-	5	-	-	-	-	-	-	-	2	1	1	
いわき市	1	-	-	-	1	-	-	-	-	-	-	-	1	1	1	

注 「14表以外の教員」とは、教員として発令されているが、関係諸法令に定める条件を満たさず市町村費により給与が支給されている者をいう。

(4) 中学校

第16表 市町村別学校数

区 分	本校				分校			
	計	国立	公立	私立	計	国立	公立	私立
令和4年度	214	1	205	8	-	-	-	-
令和5年度	212	1	203	8	-	-	-	-
0 学 級	1	-	1	-	-	-	-	-
1 学 級	3	-	3	-	-	-	-	-
2 学 級	5	-	5	-	-	-	-	-
3 学 級	29	-	24	5	-	-	-	-
4 学 級	19	-	19	-	-	-	-	-
5 学 級	17	-	17	-	-	-	-	-
6 学 級	16	-	13	3	-	-	-	-
7 学 級	13	-	13	-	-	-	-	-
8 学 級	14	-	14	-	-	-	-	-
9 学 級	9	-	9	-	-	-	-	-
10 学 級	8	-	8	-	-	-	-	-
11 学 級	11	-	11	-	-	-	-	-
12 学 級	15	1	14	-	-	-	-	-
13 学 級	8	-	8	-	-	-	-	-
14 学 級	8	-	8	-	-	-	-	-
15 学 級	6	-	6	-	-	-	-	-
16 学 級	7	-	7	-	-	-	-	-
17 学 級	5	-	5	-	-	-	-	-
18 学 級	4	-	4	-	-	-	-	-
19 学 級	2	-	2	-	-	-	-	-
20 学 級	1	-	1	-	-	-	-	-
21 学 級	4	-	4	-	-	-	-	-
22 学 級	2	-	2	-	-	-	-	-
23 学 級	-	-	-	-	-	-	-	-
24 学 級	-	-	-	-	-	-	-	-
25～30学級	5	-	5	-	-	-	-	-
31～36学級	-	-	-	-	-	-	-	-
37学級以上	-	-	-	-	-	-	-	-

注1 分校も1校として計上している。

注2 「0学級」とは、休校中等の学校である。

第17表 生徒数別学校数

区 分	計				本校				分校			
	計	国立	公立	私立	計	国立	公立	私立	計	国立	公立	私立
令和4年度	214	-	205	-	214	1	205	8	-	-	-	-
令和5年度	212	-	203	-	212	1	203	8	-	-	-	-
0 人	1	-	1	-	1	-	1	-	-	-	-	-
1 ~ 49 人	37	-	35	2	37	-	35	2	-	-	-	-
50 ~ 99 人	33	-	29	4	33	-	29	4	-	-	-	-
100 ~ 149 人	28	-	27	1	28	-	27	1	-	-	-	-
150 ~ 199 人	21	-	20	1	21	-	20	1	-	-	-	-
200 ~ 249 人	18	-	18	-	18	-	18	-	-	-	-	-
250 ~ 299 人	16	-	16	-	16	-	16	-	-	-	-	-
300 ~ 399 人	29	-	29	-	29	-	29	-	-	-	-	-
400 ~ 499 人	16	1	15	-	16	1	15	-	-	-	-	-
500 ~ 599 人	7	-	7	-	7	-	7	-	-	-	-	-
600 ~ 699 人	2	-	2	-	2	-	2	-	-	-	-	-
700 ~ 799 人	3	-	3	-	3	-	3	-	-	-	-	-
800 ~ 899 人	1	-	1	-	1	-	1	-	-	-	-	-
900 ~ 999 人	-	-	-	-	-	-	-	-	-	-	-	-
1,000 ~ 1,099 人	-	-	-	-	-	-	-	-	-	-	-	-
1,100 人以上	-	-	-	-	-	-	-	-	-	-	-	-

第18表 収容人員別学級数

区 分	国立				公立				私立			
	計	単式学級	複式学級	特別支援学級	計	単式学級	複式学級	特別支援学級	計	単式学級	複式学級	特別支援学級
令和4年度	12	12	-	-	1,881	1,552	8	321	32	32	-	-
令和5年度	12	12	-	-	1,871	1,514	7	350	33	33	-	-
7 人以下	-	-	-	-	356	31	6	319	2	2	-	-
8 ~ 12 人	-	-	-	-	69	37	1	31	2	2	-	-
13 ~ 20 人	-	-	-	-	113	113	-	-	13	13	-	-
21 ~ 25 人	-	-	-	-	212	212	-	-	6	6	-	-
26 ~ 30 人	-	-	-	-	607	607	-	-	8	8	-	-
31 ~ 35 人	12	12	-	-	499	499	-	-	2	2	-	-
36 ~ 40 人	-	-	-	-	15	15	-	-	-	-	-	-
41 ~ 45 人	-	-	-	-	-	-	-	-	-	-	-	-
46 人以上	-	-	-	-	-	-	-	-	-	-	-	-

第19表 市町村別学校数、学級数

区 分	学校数			へき地等 指定校	学級数			
	計	本校	分校		計	単式	複式	特別支援学級
令和4年度	214	214	-	22	1,925	1,596	8	321
令和5年度	212	212	-	21	1,916	1,559	7	350
国立	1	1	-	-	12	12	-	-
公立	203	203	-	21	1,871	1,514	7	350
私立	8	8	-	-	33	33	-	-
福会津郡	22	22	-	-	267	221	-	46
島若松市	12	12	-	1	116	100	-	16
津市	26	26	-	-	330	265	-	65
いわき市	41	41	-	5	332	282	-	50
白河市	8	8	-	-	71	56	-	15
須賀川市	9	9	-	-	85	72	-	13
喜多馬市	7	7	-	-	51	42	-	9
相模原市	4	4	-	-	39	32	-	7
二本松市	7	7	-	-	56	44	-	12
村上市	6	6	-	1	40	34	-	6
南相馬市	6	6	-	-	50	39	-	11
伊達市	6	6	-	-	57	44	-	13
本桑市	3	3	-	-	35	28	-	7
折見町	1	1	-	-	10	8	-	2
川俣町	1	1	-	-	8	6	-	2
大鏡村	2	2	-	1	13	10	1	2
天下郷村	1	1	-	-	11	9	-	2
枝見村	1	1	-	-	13	11	-	2
只会津原村	1	1	-	-	6	5	-	1
南会津町	1	1	-	1	7	5	-	2
北会津町	1	1	-	1	2	1	1	2
磐梯町	4	4	-	2	5	3	-	2
猪苗代町	2	2	-	1	20	13	1	6
湯川町	1	1	-	-	7	4	-	2
柳島町	1	1	-	-	5	3	-	2
三山町	1	1	-	-	5	3	-	2
昭和美町	1	1	-	-	5	4	-	1
会津里村	1	1	-	-	12	9	-	3
西郷村	1	1	-	-	16	12	-	4
泉崎村	1	1	-	-	3	3	-	1
中島村	1	1	-	1	4	3	-	1
矢吹村	1	1	-	1	3	3	-	1
埴原村	1	1	-	1	2	1	1	1
川口村	3	3	-	-	17	13	-	4
浅川村	3	3	-	-	27	22	-	5
古殿村	1	1	-	-	8	6	-	2
小野村	1	1	-	-	7	6	-	1
野田村	1	1	-	-	7	6	-	1
葉岡村	1	1	-	-	16	14	-	2
内熊村	1	1	-	-	16	13	-	3
江尾村	1	1	-	-	8	6	-	2
地蔵村	1	1	-	-	8	6	-	2
新飯館村	1	1	-	1	16	13	-	3
(再掲)	1	1	-	-	8	6	-	2
国立	1	1	-	-	8	6	-	2
私立	2	2	-	-	22	18	-	4
福島市	1	1	-	1	8	6	-	2
会津若松市	1	1	-	1	7	6	-	1
郡山市	1	1	-	-	7	6	-	1
いわき市	3	3	-	-	7	6	-	1
石川町	1	1	-	1	7	6	-	1

第20表 市町村別男女別生徒数

区分	計			1 学年			2 学年			3 学年			特別支援 学級生徒 数(再掲)	帰国 生徒数 (再掲)
	計	男	女	計	男	女	計	男	女	計	男	女		
令和4年度	45,065	23,058	22,007	14,606	7,459	7,147	15,077	7,726	7,351	15,382	7,873	7,509	1,440	6
令和5年度	44,224	22,723	21,501	14,528	7,544	6,984	14,618	7,460	7,158	15,078	7,719	7,359	1,613	1
国立	418	220	198	140	74	66	139	68	71	139	78	61	-	-
公立	43,135	22,217	20,918	14,182	7,391	6,791	14,253	7,283	6,970	14,700	7,543	7,157	1,613	1
私立	671	286	385	206	79	127	226	109	117	239	98	141	-	-
福会	6,702	3,459	3,243	2,168	1,115	1,053	2,250	1,188	1,062	2,284	1,156	1,128	238	-
津島市	2,980	1,524	1,456	993	515	478	964	489	475	1,023	520	503	78	-
松山市	8,180	4,171	4,009	2,750	1,443	1,307	2,717	1,390	1,327	2,713	1,338	1,375	341	1
いわき市	7,875	4,073	3,802	2,550	1,341	1,209	2,605	1,303	1,302	2,720	1,429	1,291	254	-
白河市	1,545	814	731	536	270	266	501	258	243	508	286	222	64	-
須賀川市	1,966	992	974	631	308	323	651	329	322	684	355	329	57	-
喜多方市	1,081	564	517	353	178	175	351	184	167	377	202	175	43	-
相馬市	909	467	442	307	164	143	301	161	140	301	142	159	34	-
二本松市	1,199	608	591	405	207	198	387	204	183	407	197	210	48	-
二田村	828	401	427	277	140	137	277	128	149	274	133	141	30	-
南相馬市	1,045	536	509	321	157	164	360	173	187	364	206	158	40	-
伊達市	1,252	617	635	419	213	206	401	194	207	432	210	222	61	-
本桑市	848	441	407	270	145	125	283	137	146	295	159	136	41	-
国折見町	242	119	123	69	38	31	82	37	45	91	44	47	10	-
川俣町	174	89	85	47	26	21	63	35	28	64	28	36	6	-
大鏡町	232	125	107	70	40	30	81	42	39	81	43	38	6	-
天下郷町	282	144	138	94	54	40	94	42	52	94	48	46	8	-
下郷町	341	182	159	121	69	52	96	52	44	124	61	63	6	-
枝見町	111	62	49	37	18	19	29	19	10	45	25	20	3	-
只見町	122	62	60	49	30	19	40	16	24	33	16	17	2	-
南会津町	13	5	8	8	3	5	2	1	1	3	1	2	-	-
北会津町	77	38	39	19	12	7	25	13	12	33	13	20	3	-
磐梯町	301	169	132	96	54	42	85	56	29	120	59	61	14	-
猪苗代町	63	38	25	13	8	5	25	16	9	25	14	11	3	-
湯川町	97	52	45	27	16	11	33	21	12	37	15	22	7	-
柳井町	81	38	43	34	18	16	28	15	13	19	5	14	1	-
三島町	300	157	143	90	49	41	109	58	51	101	50	51	7	-
金沢町	358	183	175	130	60	70	108	58	50	120	65	55	20	-
昭和三島町	82	56	26	26	18	8	24	16	8	32	22	10	-	-
和美町	62	29	33	28	13	15	18	8	10	16	8	8	1	-
西郷村	14	5	9	4	2	2	7	2	5	3	1	2	-	-
中郷村	18	11	7	5	2	3	9	6	3	4	3	1	-	-
矢野村	10	4	6	3	-	3	4	2	2	3	2	1	-	-
吹上村	390	198	192	116	59	57	139	71	68	135	68	67	16	-
倉前村	580	306	274	211	115	96	184	95	89	185	96	89	16	-
新井村	177	87	90	47	23	24	67	36	31	63	28	35	9	-
大井町	132	65	67	55	26	29	37	18	19	40	21	19	3	-
大井町	467	223	244	137	69	68	170	73	97	160	81	79	10	-
大井町	401	207	194	142	75	67	128	63	65	131	69	62	17	-
大井町	127	55	72	48	23	25	42	17	25	37	15	22	8	-
大井町	186	104	82	62	33	29	55	35	20	69	36	33	7	-
大井町	77	33	44	24	10	14	26	12	14	27	11	16	4	-
大井町	443	239	204	123	64	59	147	80	67	173	95	78	18	-
大井町	171	77	94	58	24	34	62	29	33	51	24	27	9	-
大井町	120	55	65	46	18	28	36	19	17	38	18	20	1	-
大井町	168	90	78	57	31	26	52	27	25	59	32	27	8	-
大井町	136	69	67	49	25	24	39	18	21	48	26	22	2	-
大井町	414	227	187	125	71	54	144	76	68	145	80	65	31	-
大井町	231	119	112	74	41	33	72	31	41	85	47	38	14	-
大井町	297	173	124	91	50	41	113	66	47	93	57	36	-	-
大井町	47	27	20	18	14	4	14	6	8	15	7	8	4	-
大井町	21	8	13	4	2	2	7	1	6	10	5	5	1	-
大井町	-	-	-	-	-	-	-	-	-	-	-	-	-	-
大井町	-	-	-	-	-	-	-	-	-	-	-	-	-	-
大井町	12	5	7	6	2	4	5	2	3	1	1	-	-	-
大井町	23	13	10	9	5	4	5	3	2	9	5	4	2	-
大井町	4	1	3	2	-	2	1	1	-	1	-	1	-	-
大井町	210	107	103	74	38	36	63	28	35	73	41	32	7	-
大井町	-	-	-	-	-	-	-	-	-	-	-	-	-	-
(再掲)														
国立	418	220	198	140	74	66	139	68	71	139	78	61	-	-
私立	119	32	87	32	7	25	37	13	24	50	12	38	-	-
福島市	170	62	108	63	18	45	51	20	31	56	24	32	-	-
会津若松市	147	53	94	42	15	27	48	19	29	57	19	38	-	-
郡山市	158	93	65	48	27	21	62	39	23	48	27	21	-	-
いわき市	77	46	31	21	12	9	28	18	10	28	16	12	-	-

第21表 市町村別教員数

区 分	計						校長				副校長				教頭				主幹教諭				指導教諭			
	本務者			兼務者			本務者		兼務者		本務者		兼務者		本務者		兼務者		本務者		兼務者		本務者		兼務者	
	計	男	女	計	男	女	男	女	男	女	男	女	男	女	男	女	男	女	男	女	男	女	男	女	男	女
令和4年度	4,090	2,313	1,777	472	232	240	197	5	11	-	4	-	3	-	195	14	3	1	19	2	-	-	-	-	-	-
令和5年度	4,056	2,258	1,798	484	244	240	192	8	11	-	4	-	4	-	194	17	1	1	17	7	1	-	-	-	-	-
国立	23	15	8	6	4	2	-	-	1	-	1	-	-	1	-	-	-	-	-	-	-	-	-	-	-	-
公立	3,976	2,210	1,766	472	232	240	191	8	3	-	3	-	2	-	189	16	-	-	16	7	-	-	-	-	-	-
私立	57	33	24	106	63	43	1	-	7	-	-	-	2	-	4	1	1	1	1	-	1	-	-	-	-	-
福会津島市	529	298	231	36	19	17	18	1	3	-	2	-	1	-	21	2	-	-	4	-	-	-	-	-	-	-
津島市	252	141	111	76	48	28	10	-	2	-	-	-	1	-	11	1	-	-	5	-	-	-	-	-	-	-
松山市	637	335	302	37	7	30	25	1	-	-	1	-	-	-	25	1	-	-	1	2	-	-	-	-	-	-
いわき市	720	394	326	115	60	55	35	2	3	-	1	-	1	-	34	5	1	-	1	2	-	-	-	-	-	-
白河市	152	76	76	9	1	8	7	1	-	-	-	-	-	-	8	-	-	-	1	-	-	-	-	-	-	-
須賀川市	174	99	75	5	2	3	9	-	-	-	-	-	-	-	8	1	-	-	-	-	-	-	-	-	-	-
喜多方市	110	62	48	7	2	5	7	-	-	-	-	-	-	-	5	2	-	-	1	-	-	-	-	-	-	-
相馬市	90	50	40	5	2	3	4	-	-	-	-	-	-	-	4	-	-	-	-	-	-	-	-	-	-	-
二本松市	115	65	50	11	4	7	7	-	-	-	-	-	-	-	6	1	-	-	-	-	-	-	-	-	-	-
田相馬市	90	55	35	15	5	10	5	1	-	-	-	-	-	-	6	-	-	-	-	1	-	-	-	-	-	-
伊達市	120	68	52	10	4	6	5	1	-	-	-	-	-	-	5	1	-	-	-	-	-	-	-	-	-	-
本宮市	114	64	50	6	2	4	6	-	-	-	-	-	-	-	6	-	-	-	-	1	1	-	-	-	-	-
折原町	75	46	29	2	1	1	3	-	-	-	-	-	-	-	3	-	-	-	1	-	-	-	-	-	-	-
桑折町	22	12	10	-	-	-	1	-	-	-	-	-	-	-	1	-	-	-	-	-	-	-	-	-	-	-
国見町	19	10	9	1	1	-	1	-	-	-	-	-	-	-	1	-	-	-	-	-	-	-	-	-	-	-
川俣町	28	12	16	4	2	2	2	-	-	-	-	-	-	-	2	-	-	-	-	-	-	-	-	-	-	-
大鏡村	22	10	12	1	-	1	1	-	-	-	-	-	-	-	1	-	-	-	-	-	-	-	-	-	-	-
天下栄郷	24	14	10	1	1	-	1	-	-	-	-	-	-	-	2	-	-	-	-	-	-	-	-	-	-	-
下郷	13	9	4	2	1	1	1	-	-	-	-	-	-	-	1	-	-	-	-	-	-	-	-	-	-	-
枝見町	16	11	5	1	-	1	1	-	-	-	-	-	-	-	1	-	-	-	-	-	-	-	-	-	-	-
只北会津	8	7	1	2	-	2	1	-	-	-	-	-	-	-	1	-	-	-	-	-	-	-	-	-	-	-
南原町	14	9	5	1	-	1	1	-	-	-	-	-	-	-	1	-	-	-	-	-	-	-	-	-	-	-
北原町	56	34	22	6	1	5	4	-	-	-	-	-	-	-	4	-	-	-	-	-	-	-	-	-	-	-
西会津	19	12	7	4	-	4	2	-	-	-	-	-	-	-	2	-	-	-	-	-	-	-	-	-	-	-
磐梯町	14	10	4	2	-	2	1	-	-	-	-	-	-	-	1	-	-	-	-	-	-	-	-	-	-	-
猪苗代町	12	5	7	2	-	2	1	-	-	-	-	-	-	-	1	-	-	-	-	-	-	-	-	-	-	-
会津坂下町	26	16	10	1	-	1	1	-	-	-	-	-	-	-	1	-	-	-	-	-	-	-	-	-	-	-
湯川村	30	15	15	1	1	-	-	1	-	-	-	-	-	-	1	-	-	-	1	-	-	-	-	-	-	-
柳川村	10	6	4	3	2	1	1	-	-	-	-	-	-	-	1	-	-	-	-	-	-	-	-	-	-	-
三島村	11	7	4	2	1	1	1	-	-	-	-	-	-	-	1	-	-	-	-	-	-	-	-	-	-	-
金山村	9	7	2	1	-	1	1	-	-	-	-	-	-	-	1	-	-	-	-	-	-	-	-	-	-	-
昭和三里	10	7	3	2	1	1	1	-	-	-	-	-	-	-	1	-	-	-	-	-	-	-	-	-	-	-
会津美里	7	4	3	3	1	2	1	-	-	-	-	-	-	-	-	1	-	-	-	-	-	-	-	-	-	-
西会津	47	22	25	5	2	3	3	-	-	-	-	-	-	-	3	-	-	-	-	-	-	-	-	-	-	-
中会津	58	32	26	5	2	3	2	-	1	-	-	-	-	-	3	-	-	-	-	-	-	-	-	-	-	-
会津	17	8	9	2	2	-	1	-	-	-	-	-	-	-	1	-	-	-	-	-	-	-	-	-	-	-
吹上村	14	7	7	1	1	-	1	-	-	-	-	-	-	-	1	-	-	-	-	-	-	-	-	-	-	-
倉賀野町	33	19	14	1	-	1	1	-	-	-	-	-	-	-	1	-	-	-	-	-	-	-	-	-	-	-
大町	31	18	13	-	-	-	1	-	-	-	-	-	-	-	1	-	-	-	-	-	-	-	-	-	-	-
榑原町	14	10	4	1	1	-	1	-	-	-	-	-	-	-	1	-	-	-	-	-	-	-	-	-	-	-
大町	20	10	10	2	1	1	1	-	-	-	-	-	-	-	1	-	-	-	-	-	-	-	-	-	-	-
川村	12	5	7	1	1	-	1	-	-	-	-	-	-	-	1	-	-	-	-	-	-	-	-	-	-	-
石川村	30	18	12	31	23	8	1	-	1	-	-	-	-	-	1	-	-	1	1	-	1	-	-	-	-	-
平田村	17	11	6	-	-	-	1	-	-	-	-	-	-	-	1	-	-	-	-	-	-	-	-	-	-	-
浅川村	13	8	5	1	-	1	1	-	-	-	-	-	-	-	1	-	-	-	-	-	-	-	-	-	-	-
古殿町	19	10	9	-	-	-	1	-	-	-	-	-	-	-	1	-	-	-	-	-	-	-	-	-	-	-
三小町	13	10	3	2	1	1	1	-	-	-	-	-	-	-	1	-	-	-	-	-	-	-	-	-	-	-
野田町	40	20	20	1	1	-	2	-	-	-	-	-	-	-	2	-	-	-	-	-	-	-	-	-	-	-
富岡町	21	13	8	2	1	1	1	-	-	-	-	-	-	-	1	-	-	-	-	-	-	-	-	-	-	-
大町	34	22	12	48	34	14	1	-	1	-	-	-	-	1	-	-	-	1	-	-	-	-	-	-	-	-
富内村	12	8	4	1	1	-	1	-	-	-	-	-	-	-	1	-	-	-	-	-	-	-	-	-	-	-
浪江町	12	7	5	3	2	1	1	-	-	-	-	-	-	-	1	-	-	-	-	-	-	-	-	-	-	-
葛城町	-	-	-	-	-	-	-	-	-	-	-	-	-	-	-	-	-	-	-	-	-	-	-	-	-	-
新地町	10	6	4	-	-	-	1	-	-	-	-	-	-	-	1	-	-	-	-	-	-	-	-	-	-	-
地蔵町	12	7	5	2	1	1	1	-	-	-	-	-	-	-	1	-	-	-	-	-	-	-	-	-	-	-
新地町	8	4	4	1	1	-	1	-	-	-	-	-	-	-	1	-	-	-	-	-	-	-	-	-	-	-
石川町	21	13	8	-	-	-	1	-	-	-	-	-	-	-	1	-	-	-	-	-	-	-	-	-	-	-
(再掲)	-	-	-	-	-	-	-	-	-	-	-	-	-	-	-	-	-	-	-	-	-	-	-	-	-	-
国立	23	15	8	6	4	2	-	-	1	-	1	-	-	-	1	-	-	-	-	-	-	-	-	-	-	-
私立	18	11	7	12																						

第21表 市町村別教員数

区 分	教諭				助教諭				養護教諭				養護助教諭				栄養教諭				講師			
	本務者		兼務者		本務者		兼務者		本務者		兼務者		本務者		兼務者		本務者		兼務者		本務者		兼務者	
	男	女	男	女	男	女	男	女	男	女	男	女	男	女	男	女	男	女	男	女	男	女	男	女
令和4年度	1,659	1,317	134	82	1	-	2	2	-	175	-	7	-	47	-	-	-	27	-	-	238	190	79	148
令和5年度	1,604	1,309	139	83	1	1	2	1	-	176	-	7	-	52	-	-	-	26	-	-	246	202	86	148
国立	13	6	-	-	-	-	-	-	-	1	-	-	-	-	-	-	-	-	-	-	1	3	2	
公立	1,568	1,286	105	66	-	-	-	-	-	174	-	2	-	52	-	-	-	26	-	-	243	197	67	127
私立	23	17	34	17	1	1	2	1	-	1	-	5	-	-	-	-	-	-	-	3	4	16	19	
福会津	222	184	6	3	-	-	1	-	-	20	-	1	-	4	-	-	3	-	-	31	17	8	13	
島若松	96	84	37	19	1	-	1	1	-	11	-	2	-	2	-	-	2	-	-	18	11	7	6	
津山市	245	236	1	5	-	1	-	-	-	25	-	1	-	6	-	-	1	-	-	38	29	6	24	
いわき	284	229	27	19	-	-	-	-	-	28	-	1	-	13	-	-	1	-	-	39	46	28	35	
白河	54	50	-	-	-	-	-	-	-	7	-	-	-	2	-	-	-	-	-	7	15	1	8	
須賀川	68	56	-	-	-	-	-	-	-	8	-	-	-	2	-	-	-	-	-	14	7	2	3	
喜多方	44	33	-	2	-	-	-	-	-	7	-	-	-	-	-	-	-	-	-	5	6	2	3	
相馬	38	27	2	1	-	-	-	-	-	3	-	-	-	3	-	-	2	-	-	4	5	-	2	
二本松	45	34	2	1	-	-	-	-	-	5	-	-	-	3	-	-	2	-	-	7	5	2	6	
田村	41	22	-	-	-	-	-	-	-	6	-	-	-	1	-	-	-	-	-	3	4	5	10	
南相馬	54	36	4	2	-	-	-	-	-	6	-	-	-	1	-	-	1	-	-	4	6	-	4	
伊達	46	38	-	2	-	-	-	-	-	5	-	-	-	1	-	-	1	-	-	5	4	2	2	
本郷	28	22	-	1	-	-	-	-	-	3	-	-	-	1	-	-	1	-	-	11	2	1	-	
桑折	9	6	-	-	-	-	-	-	-	1	-	-	-	-	-	-	1	-	-	1	2	-	-	
国川	5	8	-	-	-	-	-	-	-	1	-	-	-	-	-	-	-	-	-	3	-	1	-	
大鏡	5	12	-	1	-	-	-	-	-	1	-	-	-	1	-	-	-	-	-	3	2	2	1	
天下	7	9	-	-	-	-	-	-	-	1	-	-	-	-	-	-	-	-	-	1	2	-	1	
栄郷	11	9	-	-	-	-	-	-	-	1	-	-	-	-	-	-	-	-	-	1	2	-	-	
枝川	6	2	-	-	-	-	-	-	-	1	-	-	-	-	-	-	-	-	-	1	1	1	1	
下枝川	10	3	-	-	-	-	-	-	-	1	-	-	-	-	-	-	-	-	-	1	-	-	1	
岐見	4	1	-	-	-	-	-	-	-	-	-	-	-	-	-	-	-	-	-	1	-	-	2	
津原	5	4	-	-	-	-	-	-	-	1	-	-	-	-	-	-	-	-	-	2	-	-	1	
北会津	22	16	-	1	-	-	-	-	-	4	-	-	-	1	-	-	-	-	-	4	1	1	4	
磐梯	6	4	-	-	-	-	-	-	-	-	-	-	-	2	-	-	-	-	-	2	1	-	4	
猪苗代	7	2	-	-	-	-	-	-	-	1	-	-	-	-	-	-	1	-	-	1	-	-	2	
湯川	3	4	-	-	-	-	-	-	-	1	-	-	-	-	-	-	-	-	-	-	2	-	2	
柳川	12	7	-	-	-	-	-	-	-	1	-	-	-	-	-	-	-	-	-	2	2	-	1	
三島	11	10	-	-	-	-	-	-	-	1	-	-	-	-	-	-	-	-	-	2	3	1	-	
山和	4	2	1	1	-	-	-	-	-	1	-	-	-	-	-	-	-	-	-	-	1	1	-	
美郷	3	3	-	-	-	-	-	-	-	1	-	-	-	-	-	-	-	-	-	2	-	1	1	
泉中	5	1	-	-	-	-	-	-	-	-	-	-	-	1	-	-	-	-	-	1	-	1	1	
矢吹	4	2	-	-	-	-	-	-	-	-	-	-	-	1	-	-	-	-	-	-	1	1	2	
倉祭	3	1	-	2	-	-	-	-	-	3	-	-	-	1	-	-	-	-	-	-	5	1	1	
嶋村	24	18	-	1	-	-	-	-	-	2	-	-	-	1	-	-	2	-	-	3	3	1	2	
吹倉	5	6	-	-	-	-	-	-	-	1	-	-	-	-	-	-	-	-	-	1	2	2	-	
新飯	4	4	1	-	-	-	-	-	-	1	-	-	-	1	-	-	1	-	-	1	1	-	-	
川村	15	10	-	-	-	-	-	-	-	1	-	-	-	1	-	-	-	-	-	2	2	-	1	
石川	15	9	-	-	-	-	-	-	-	1	-	-	-	1	-	-	-	-	-	1	2	-	-	
平川	7	3	-	-	-	-	-	-	-	1	-	-	-	-	-	-	-	-	-	1	-	1	-	
浅川	6	8	1	-	-	-	-	-	-	1	-	-	-	1	-	-	-	-	-	2	1	-	1	
殿春	15	9	-	-	-	-	-	-	-	1	-	-	-	1	-	-	-	-	-	1	2	-	-	
古野	9	6	1	1	-	-	-	-	-	1	-	-	-	-	-	-	1	-	-	2	-	-	-	
小野	16	8	32	13	-	-	-	-	-	2	-	1	-	-	-	-	1	-	-	2	1	-	-	
富内	6	2	1	-	-	-	-	-	-	1	-	-	-	-	-	-	-	-	-	-	1	-	-	
大熊	5	4	1	1	-	-	-	-	-	1	-	-	-	-	-	-	-	-	-	-	-	1	-	
浪江	-	-	-	-	-	-	-	-	-	-	-	-	-	-	-	-	-	-	-	-	-	-	-	
葛尾	3	4	-	-	-	-	-	-	-	-	-	-	-	-	-	-	-	-	-	1	-	-	-	
新地	4	4	1	-	-	-	-	-	-	-	-	-	-	1	-	-	-	-	-	1	-	-	1	
飯地	2	2	-	-	-	-	-	-	-	-	-	-	-	-	-	-	-	-	-	-	2	1	-	
新飯地	9	7	-	-	-	-	-	-	-	1	-	-	-	-	-	-	-	-	-	2	-	-	-	
(再掲)	-	-	-	-	-	-	-	-	-	-	-	-	-	-	-	-	-	-	-	-	-	-	-	
国立	13	6	-	-	-	-	-	-	-	1	-	-	-	-	-	-	-	-	-	-	1	3	2	
私立	6	6	1	1	-	-	1	-	-	1	-	1	-	-	-	-	-	-	-	2	-	-	5	
福島市	5	3	5	3	1	-	1	1	-	-	-	1	-	-	-	-	-	-	-	-	1	1	2	
会津若松市	5	3	-	-	1	-	-	-	-	-	-	1	-	-	-	-	-	-	-	-	-	1	6	
郡山市	7	5	10	7	-	-	-	-	-	-	-	1	-	-	-	-	-	-	-	1	2	11	6	
いわき市	-	-	18	6	-	-	-	-	-	-	-	1	-	-	-	-	-	-	-	-	-	3	-	
石川町	-	-	-	-	-	-	-	-	-	-	-	1	-	-	-	-	-	-	-	-	-	-	-	

第22表 市町村別職員数

区 分	職員数 (本務者のみ)											私費 負担の 職員数	学 校 医	学 校 歯 科 医	学 校 薬 劑 師
	計	負担法による 者(公立のみ)			その他の者										
		事務 職員	学校 栄養 職員	14表 以外の 教員	事務 職員	学校 図書館 事務員	養護 職員	学校 栄養 職員	学校 給食 調理 従業員	用務員	警備員 その他				
令和4年度	439	211	31	2	14	9	1	3	43	82	43	37	605	227	214
令和5年度	467	209	34	3	24	9	1	3	41	85	58	16	598	223	211
国立	2	-	-	-	2	-	-	-	-	-	-	-	3	1	1
公立	459	209	34	3	17	9	1	3	41	85	57	16	582	214	202
私立	6	-	-	-	5	-	-	-	-	-	1	-	13	8	8
福会津	60	21	4	-	4	-	1	-	11	19	-	-	70	25	22
島津	21	11	2	-	2	-	-	-	-	4	2	3	32	12	12
若松	36	29	3	-	1	-	-	-	-	1	-	9	77	26	26
郡山	51	38	3	-	10	-	-	-	-	-	-	3	120	40	40
いわき	13	9	2	-	1	-	-	-	-	1	-	-	24	8	8
白河	38	10	-	-	-	-	-	-	-	20	8	-	30	9	9
須賀	15	7	2	-	3	-	-	1	-	-	-	2	24	10	7
喜多	9	4	1	-	-	-	-	-	1	-	2	1	12	4	4
相馬	14	7	-	-	-	-	-	-	-	-	3	4	28	8	7
二本松	14	6	-	-	-	-	-	-	-	-	1	7	19	7	6
南相馬	12	6	1	1	1	-	-	-	-	-	3	-	18	6	6
伊達	25	6	-	-	-	4	-	-	-	6	9	-	12	9	6
本郷	17	3	2	-	-	-	-	-	4	3	5	-	8	3	3
桑折	1	1	-	-	-	-	-	-	-	-	-	-	1	1	1
国見	3	1	1	-	-	-	-	-	-	1	-	-	1	1	1
川俣	4	2	-	-	-	-	-	-	-	2	-	-	6	2	2
大石	3	1	-	1	-	-	-	-	-	1	-	-	3	1	1
鏡石	4	1	1	-	-	1	-	-	-	1	-	-	3	1	1
天下	7	1	1	-	-	1	-	-	-	1	3	-	3	1	1
榊原	2	1	1	-	-	-	-	-	-	-	-	-	2	1	1
枝原	1	-	-	-	-	-	-	-	-	-	-	-	1	1	1
只見	2	1	1	-	-	-	-	-	-	-	-	-	1	1	1
北会津	11	4	1	-	-	-	-	-	-	4	2	-	5	4	4
西会津	4	2	-	-	-	-	-	-	-	2	-	-	6	2	2
磐梯	2	1	-	-	-	-	-	-	-	1	-	-	3	1	1
猪苗代	2	1	-	-	-	-	-	-	-	1	-	-	3	1	1
会津坂下	2	1	-	-	-	-	-	-	-	1	-	-	4	1	1
湯川	3	1	1	-	1	-	-	-	-	-	-	-	4	2	1
柳井	1	1	-	-	-	-	-	-	-	-	-	-	3	1	1
三島	2	1	-	-	-	-	-	-	-	1	-	-	3	1	1
金山	2	1	1	-	-	-	-	-	-	-	-	-	2	1	1
昭和三	1	-	-	-	-	-	-	-	-	-	-	-	1	1	1
会美里	8	3	-	-	-	-	-	-	-	2	3	-	9	3	3
西会津	8	3	-	-	-	-	-	-	-	3	2	-	9	3	3
中会津	3	1	-	-	-	-	-	-	-	1	1	-	1	1	1
北会津	1	1	-	-	-	-	-	-	-	-	-	-	3	1	1
中会津	2	1	1	-	-	-	-	-	-	-	-	-	3	1	1
南会津	4	1	-	-	1	-	-	-	-	-	2	-	1	1	1
会津	2	1	-	1	-	-	-	-	-	-	-	-	1	1	1
会津	3	1	1	-	-	-	-	-	-	1	-	-	1	1	1
川口	1	1	-	-	-	-	-	-	-	-	-	-	1	1	1
川口	2	1	-	-	-	-	-	-	-	1	-	-	4	2	2
川口	2	1	-	-	-	-	-	-	-	1	-	-	2	1	1
川口	2	1	-	-	-	-	-	-	-	1	-	-	2	1	1
浅川	1	1	-	-	-	-	-	-	-	-	-	-	2	1	1
古川	2	1	-	-	-	-	-	-	-	1	-	-	2	1	1
三小	12	2	-	-	-	1	-	-	-	-	9	-	8	2	2
野田	6	1	-	-	-	-	-	-	-	1	4	-	2	1	1
野田	4	2	-	-	-	-	-	-	-	1	-	-	3	2	2
野田	4	1	1	-	-	-	-	-	1	1	-	-	1	1	1
富内	5	1	-	-	-	1	-	-	-	2	1	-	2	1	1
富内	-	-	-	-	-	-	-	-	-	-	-	-	-	-	-
大川	1	1	-	-	-	-	-	-	-	-	-	-	3	1	1
浪江	2	1	1	-	-	-	-	-	-	-	-	-	3	1	1
葛城	1	1	-	-	-	-	-	-	-	-	-	-	2	1	1
新地	7	1	-	-	-	-	-	-	4	1	1	-	3	1	1
飯沼	-	-	-	-	-	-	-	-	-	-	-	-	-	-	-
(再掲)															
国立	2	-	-	-	2	-	-	-	-	-	-	-	3	1	1
私立															
福島市	2	-	-	-	2	-	-	-	-	-	-	-	5	2	2
会津若松市	2	-	-	-	1	-	-	-	-	-	1	-	1	1	1
郡山市	1	-	-	-	1	-	-	-	-	-	-	-	2	1	1
いわき市	1	-	-	-	1	-	-	-	-	-	-	-	3	3	3
石川町	-	-	-	-	-	-	-	-	-	-	-	-	2	1	1

注 「14表以外の教員」とは、教員として発令されているが、関係諸法令に定める条件を満たさず市町村費により給与が支給されている者をいう。

(5) 義務教育学校

第23表 市町村別学校数

区 分	本校				分校			
	計	国立	公立	私立	計	国立	公立	私立
令和4年度	7	-	7	-	-	-	-	-
令和5年度	7	-	7	-	-	-	-	-
0 学 級	-	-	-	-	-	-	-	-
1 学 級	-	-	-	-	-	-	-	-
2 学 級	-	-	-	-	-	-	-	-
3 学 級	-	-	-	-	-	-	-	-
4 学 級	-	-	-	-	-	-	-	-
5 学 級	1	-	1	-	-	-	-	-
6 学 級	-	-	-	-	-	-	-	-
7 学 級	-	-	-	-	-	-	-	-
8 学 級	1	-	1	-	-	-	-	-
9 学 級	-	-	-	-	-	-	-	-
10 学 級	2	-	2	-	-	-	-	-
11 1 学 級	1	-	1	-	-	-	-	-
11 2 学 級	-	-	-	-	-	-	-	-
11 3 学 級	-	-	-	-	-	-	-	-
11 4 学 級	-	-	-	-	-	-	-	-
11 5 学 級	1	-	1	-	-	-	-	-
11 6 学 級	-	-	-	-	-	-	-	-
11 7 学 級	-	-	-	-	-	-	-	-
11 8 学 級	-	-	-	-	-	-	-	-
11 9 学 級	-	-	-	-	-	-	-	-
20 学 級	-	-	-	-	-	-	-	-
21 学 級	-	-	-	-	-	-	-	-
22 学 級	-	-	-	-	-	-	-	-
23 学 級	-	-	-	-	-	-	-	-
24 学 級	1	-	1	-	-	-	-	-
25 学 級	-	-	-	-	-	-	-	-
26 学 級	-	-	-	-	-	-	-	-
27 学 級	-	-	-	-	-	-	-	-
28 学 級	-	-	-	-	-	-	-	-
29 学 級	-	-	-	-	-	-	-	-
30 学 級	-	-	-	-	-	-	-	-
31 学 級	-	-	-	-	-	-	-	-
32 学 級	-	-	-	-	-	-	-	-
33 学 級	-	-	-	-	-	-	-	-
34 学級以上	-	-	-	-	-	-	-	-

注1 分校も1校として計上している。

注2 「0学級」とは、休校中等の学校である。

第24表 生徒数別学校数

区 分	計				本校				分校			
	計	国立	公立	私立	計	国立	公立	私立	計	国立	公立	私立
令和4年度	7	-	7	-	7	-	7	-	-	-	-	-
令和5年度	7	-	7	-	7	-	7	-	-	-	-	-
0人	-	-	-	-	-	-	-	-	-	-	-	-
1～49人	1	-	1	-	1	-	1	-	-	-	-	-
50～99人	2	-	2	-	2	-	2	-	-	-	-	-
100～149人	1	-	1	-	1	-	1	-	-	-	-	-
150～199人	-	-	-	-	-	-	-	-	-	-	-	-
200～249人	-	-	-	-	-	-	-	-	-	-	-	-
250～299人	2	-	2	-	2	-	2	-	-	-	-	-
300～399人	-	-	-	-	-	-	-	-	-	-	-	-
400～499人	-	-	-	-	-	-	-	-	-	-	-	-
500～599人	1	-	1	-	1	-	1	-	-	-	-	-
600～699人	-	-	-	-	-	-	-	-	-	-	-	-
700～799人	-	-	-	-	-	-	-	-	-	-	-	-
800～899人	-	-	-	-	-	-	-	-	-	-	-	-
900～999人	-	-	-	-	-	-	-	-	-	-	-	-
1,000人以上	-	-	-	-	-	-	-	-	-	-	-	-

第25表 収容人員別学級数

区 分	国立				公立				私立			
	計	単式学級	複式学級	特別支援学級	計	単式学級	複式学級	特別支援学級	計	単式学級	複式学級	特別支援学級
令和4年度	-	-	-	-	83	65	4	14	-	-	-	-
令和5年度	-	-	-	-	83	62	5	16	-	-	-	-
7人以下	-	-	-	-	27	8	3	16	-	-	-	-
8～12人	-	-	-	-	13	12	1	-	-	-	-	-
13～20人	-	-	-	-	7	6	1	-	-	-	-	-
21～25人	-	-	-	-	12	12	-	-	-	-	-	-
26～30人	-	-	-	-	12	12	-	-	-	-	-	-
31～35人	-	-	-	-	12	12	-	-	-	-	-	-
36～40人	-	-	-	-	-	-	-	-	-	-	-	-
41～45人	-	-	-	-	-	-	-	-	-	-	-	-
46人以上	-	-	-	-	-	-	-	-	-	-	-	-

第26表 市町村別学校数、学級数

区 分	学校数			へき地等 指定校	学級数			
	計	本校	分校		計	単式	複式	特別支援学級
令和4年度	7	7	-	3	83	65	4	14
令和5年度	7	7	-	4	83	62	5	16
国立	-	-	-	-	-	-	-	-
公立	7	7	-	4	83	62	5	16
国公	-	-	-	-	-	-	-	-
福会津郡	-	-	-	-	-	-	-	-
島市	1	1	-	-	24	19	-	5
津若松市	2	2	-	1	25	19	-	6
郡いわき市	-	-	-	-	-	-	-	-
白河市	-	-	-	-	-	-	-	-
須賀川市	1	1	-	-	10	9	-	1
相馬市	-	-	-	-	-	-	-	-
二本松市	-	-	-	-	-	-	-	-
田村市	-	-	-	-	-	-	-	-
南相馬市	-	-	-	-	-	-	-	-
伊達市	-	-	-	-	-	-	-	-
本宮市	-	-	-	-	-	-	-	-
桑折町	-	-	-	-	-	-	-	-
国見町	-	-	-	-	-	-	-	-
川俣町	-	-	-	-	-	-	-	-
大鏡村	-	-	-	-	-	-	-	-
天下石栄郷	-	-	-	-	-	-	-	-
榎枝岐村	-	-	-	-	-	-	-	-
只見町	-	-	-	-	-	-	-	-
南会津町	-	-	-	-	-	-	-	-
北会津町	-	-	-	-	-	-	-	-
西磐梯町	-	-	-	-	-	-	-	-
猪苗代町	-	-	-	-	-	-	-	-
会津坂下町	-	-	-	-	-	-	-	-
湯川町	-	-	-	-	-	-	-	-
柳津町	-	-	-	-	-	-	-	-
三島町	-	-	-	-	-	-	-	-
金和町	-	-	-	-	-	-	-	-
昭美里町	-	-	-	-	-	-	-	-
会津郷村	-	-	-	-	-	-	-	-
西中村	-	-	-	-	-	-	-	-
泉崎村	-	-	-	-	-	-	-	-
中吹村	-	-	-	-	-	-	-	-
矢倉祭町	-	-	-	-	-	-	-	-
埴川村	-	-	-	-	-	-	-	-
鯨石村	-	-	-	-	-	-	-	-
玉川村	-	-	-	-	-	-	-	-
平田村	-	-	-	-	-	-	-	-
浅川町	-	-	-	-	-	-	-	-
古殿町	-	-	-	-	-	-	-	-
三春町	-	-	-	-	-	-	-	-
小野町	-	-	-	-	-	-	-	-
小野野町	-	-	-	-	-	-	-	-
大田町	-	-	-	-	-	-	-	-
富岡町	1	1	-	1	8	7	1	-
川内町	1	1	-	1	5	1	3	1
大熊町	-	-	-	-	-	-	-	-
双葉町	-	-	-	-	-	-	-	-
浪江町	-	-	-	-	-	-	-	-
葛尾村	-	-	-	-	-	-	-	-
新地町	-	-	-	-	-	-	-	-
飯館村	1	1	-	1	11	7	1	3

第28表 市町村別教員数

区 分	計						校長				副校長				教頭				主幹教諭				指導教諭			
	本務者			兼務者			本務者		兼務者		本務者		兼務者		本務者		兼務者		本務者		兼務者		本務者		兼務者	
	計	男	女	計	男	女	男	女	男	女	男	女	男	女	男	女	男	女	男	女	男	女	男	女	男	女
令和4年度	182	87	95	15	5	10	7	-	-	-	-	9	1	-	-	4	-	-	-	-	-	-	-	-	-	-
令和5年度	179	86	93	16	6	10	7	-	-	-	-	6	1	-	-	9	1	-	-	3	-	-	-	-	-	
国公立	-	-	-	-	-	-	-	-	-	-	-	-	-	-	-	-	-	-	-	-	-	-	-	-	-	
国公立	179	86	93	16	6	10	7	-	-	-	-	6	1	-	-	9	1	-	-	3	-	-	-	-	-	
福会郡	-	-	-	-	-	-	-	-	-	-	-	-	-	-	-	-	-	-	-	-	-	-	-	-	-	
津市	39	17	22	3	-	3	1	-	-	-	-	1	-	-	-	2	-	-	-	1	-	-	-	-	-	
島若山	48	22	26	7	4	3	2	-	-	-	-	2	-	-	-	3	-	-	-	1	-	-	-	-	-	
松本市	-	-	-	-	-	-	-	-	-	-	-	-	-	-	-	-	-	-	-	-	-	-	-	-	-	
市川	-	-	-	-	-	-	-	-	-	-	-	-	-	-	-	-	-	-	-	-	-	-	-	-	-	
市河	21	11	10	3	-	3	1	-	-	-	-	1	-	-	-	1	-	-	-	-	-	-	-	-	-	
市方	-	-	-	-	-	-	-	-	-	-	-	-	-	-	-	-	-	-	-	-	-	-	-	-	-	
市馬	-	-	-	-	-	-	-	-	-	-	-	-	-	-	-	-	-	-	-	-	-	-	-	-	-	
市本	-	-	-	-	-	-	-	-	-	-	-	-	-	-	-	-	-	-	-	-	-	-	-	-	-	
市村	-	-	-	-	-	-	-	-	-	-	-	-	-	-	-	-	-	-	-	-	-	-	-	-	-	
市馬	-	-	-	-	-	-	-	-	-	-	-	-	-	-	-	-	-	-	-	-	-	-	-	-	-	
市達	-	-	-	-	-	-	-	-	-	-	-	-	-	-	-	-	-	-	-	-	-	-	-	-	-	
市宮	-	-	-	-	-	-	-	-	-	-	-	-	-	-	-	-	-	-	-	-	-	-	-	-	-	
市折	-	-	-	-	-	-	-	-	-	-	-	-	-	-	-	-	-	-	-	-	-	-	-	-	-	
市見	-	-	-	-	-	-	-	-	-	-	-	-	-	-	-	-	-	-	-	-	-	-	-	-	-	
市玉	-	-	-	-	-	-	-	-	-	-	-	-	-	-	-	-	-	-	-	-	-	-	-	-	-	
市石	-	-	-	-	-	-	-	-	-	-	-	-	-	-	-	-	-	-	-	-	-	-	-	-	-	
市栄	-	-	-	-	-	-	-	-	-	-	-	-	-	-	-	-	-	-	-	-	-	-	-	-	-	
市郷	-	-	-	-	-	-	-	-	-	-	-	-	-	-	-	-	-	-	-	-	-	-	-	-	-	
市津	-	-	-	-	-	-	-	-	-	-	-	-	-	-	-	-	-	-	-	-	-	-	-	-	-	
市原	-	-	-	-	-	-	-	-	-	-	-	-	-	-	-	-	-	-	-	-	-	-	-	-	-	
市津	-	-	-	-	-	-	-	-	-	-	-	-	-	-	-	-	-	-	-	-	-	-	-	-	-	
市下	-	-	-	-	-	-	-	-	-	-	-	-	-	-	-	-	-	-	-	-	-	-	-	-	-	
市代	-	-	-	-	-	-	-	-	-	-	-	-	-	-	-	-	-	-	-	-	-	-	-	-	-	
市湯	-	-	-	-	-	-	-	-	-	-	-	-	-	-	-	-	-	-	-	-	-	-	-	-	-	
市川	-	-	-	-	-	-	-	-	-	-	-	-	-	-	-	-	-	-	-	-	-	-	-	-	-	
市島	-	-	-	-	-	-	-	-	-	-	-	-	-	-	-	-	-	-	-	-	-	-	-	-	-	
市山	-	-	-	-	-	-	-	-	-	-	-	-	-	-	-	-	-	-	-	-	-	-	-	-	-	
市和	-	-	-	-	-	-	-	-	-	-	-	-	-	-	-	-	-	-	-	-	-	-	-	-	-	
市美	-	-	-	-	-	-	-	-	-	-	-	-	-	-	-	-	-	-	-	-	-	-	-	-	-	
市郷	-	-	-	-	-	-	-	-	-	-	-	-	-	-	-	-	-	-	-	-	-	-	-	-	-	
市崎	-	-	-	-	-	-	-	-	-	-	-	-	-	-	-	-	-	-	-	-	-	-	-	-	-	
市島	-	-	-	-	-	-	-	-	-	-	-	-	-	-	-	-	-	-	-	-	-	-	-	-	-	
市吹	-	-	-	-	-	-	-	-	-	-	-	-	-	-	-	-	-	-	-	-	-	-	-	-	-	
市倉	-	-	-	-	-	-	-	-	-	-	-	-	-	-	-	-	-	-	-	-	-	-	-	-	-	
市祭	-	-	-	-	-	-	-	-	-	-	-	-	-	-	-	-	-	-	-	-	-	-	-	-	-	
市川	-	-	-	-	-	-	-	-	-	-	-	-	-	-	-	-	-	-	-	-	-	-	-	-	-	
市村	-	-	-	-	-	-	-	-	-	-	-	-	-	-	-	-	-	-	-	-	-	-	-	-	-	
市村	-	-	-	-	-	-	-	-	-	-	-	-	-	-	-	-	-	-	-	-	-	-	-	-	-	
市村	-	-	-	-	-	-	-	-	-	-	-	-	-	-	-	-	-	-	-	-	-	-	-	-	-	
市村	-	-	-	-	-	-	-	-	-	-	-	-	-	-	-	-	-	-	-	-	-	-	-	-	-	
市村	-	-	-	-	-	-	-	-	-	-	-	-	-	-	-	-	-	-	-	-	-	-	-	-	-	
市村	-	-	-	-	-	-	-	-	-	-	-	-	-	-	-	-	-	-	-	-	-	-	-	-	-	
市村	-	-	-	-	-	-	-	-	-	-	-	-	-	-	-	-	-	-	-	-	-	-	-	-	-	
市村	25	14	11	1	1	-	1	-	-	-	-	1	-	-	-	1	-	-	-	1	-	-	-	-	-	
市村	17	10	7	1	1	-	1	-	-	-	-	1	-	-	-	2	-	-	-	-	-	-	-	-	-	
市村	-	-	-	-	-	-	-	-	-	-	-	-	-	-	-	-	-	-	-	-	-	-	-	-	-	
市村	-	-	-	-	-	-	-	-	-	-	-	-	-	-	-	-	-	-	-	-	-	-	-	-	-	
市村	-	-	-	-	-	-	-	-	-	-	-	-	-	-	-	-	-	-	-	-	-	-	-	-	-	
市村	-	-	-	-	-	-	-	-	-	-	-	-	-	-	-	-	-	-	-	-	-	-	-	-	-	
市村	29	12	17	1	-	1	1	-	-	-	-	1	-	-	-	1	-	-	-	-	-	-	-	-	-	

第28表 市町村別教員数

区 分	教諭				助教諭				養護教諭				養護助教諭				栄養教諭				講師			
	本務者		兼務者		本務者		兼務者		本務者		兼務者		本務者		兼務者		本務者		兼務者		本務者		兼務者	
	男	女	男	女	男	女	男	女	男	女	男	女	男	女	男	女	男	女	男	女	男	女	男	女
令和4年度	53	73	-	-	-	-	-	-	-	11	-	-	-	3	-	-	-	2	-	-	7	5	5	10
令和5年度	52	70	1	-	-	-	-	-	-	11	-	-	-	3	-	-	-	2	-	-	9	5	5	10
国立	-	-	-	-	-	-	-	-	-	-	-	-	-	-	-	-	-	-	-	-	-	-	-	-
公立	52	70	1	-	-	-	-	-	-	11	-	-	-	3	-	-	-	2	-	-	9	5	5	10
私立	-	-	-	-	-	-	-	-	-	-	-	-	-	-	-	-	-	-	-	-	-	-	-	-
福会津島市	9	19	-	-	-	-	-	-	-	2	-	-	-	-	-	-	-	-	-	-	3	1	-	3
会郡津市	14	20	-	-	-	-	-	-	-	3	-	-	-	1	-	-	-	-	-	-	-	2	4	3
白河市	-	-	-	-	-	-	-	-	-	-	-	-	-	-	-	-	-	-	-	-	-	-	-	-
須賀市	8	7	-	-	-	-	-	-	-	2	-	-	-	-	-	-	-	-	-	-	1	-	-	3
相馬市	-	-	-	-	-	-	-	-	-	-	-	-	-	-	-	-	-	-	-	-	-	-	-	-
二本村市	-	-	-	-	-	-	-	-	-	-	-	-	-	-	-	-	-	-	-	-	-	-	-	-
南相馬市	-	-	-	-	-	-	-	-	-	-	-	-	-	-	-	-	-	-	-	-	-	-	-	-
伊達市	-	-	-	-	-	-	-	-	-	-	-	-	-	-	-	-	-	-	-	-	-	-	-	-
本宮町	-	-	-	-	-	-	-	-	-	-	-	-	-	-	-	-	-	-	-	-	-	-	-	-
折見町	-	-	-	-	-	-	-	-	-	-	-	-	-	-	-	-	-	-	-	-	-	-	-	-
国川町	-	-	-	-	-	-	-	-	-	-	-	-	-	-	-	-	-	-	-	-	-	-	-	-
大鏡町	-	-	-	-	-	-	-	-	-	-	-	-	-	-	-	-	-	-	-	-	-	-	-	-
天下郷町	-	-	-	-	-	-	-	-	-	-	-	-	-	-	-	-	-	-	-	-	-	-	-	-
下郷町	-	-	-	-	-	-	-	-	-	-	-	-	-	-	-	-	-	-	-	-	-	-	-	-
枝見町	-	-	-	-	-	-	-	-	-	-	-	-	-	-	-	-	-	-	-	-	-	-	-	-
只会津町	-	-	-	-	-	-	-	-	-	-	-	-	-	-	-	-	-	-	-	-	-	-	-	-
南北会津町	-	-	-	-	-	-	-	-	-	-	-	-	-	-	-	-	-	-	-	-	-	-	-	-
西磐梯町	-	-	-	-	-	-	-	-	-	-	-	-	-	-	-	-	-	-	-	-	-	-	-	-
猪苗代町	-	-	-	-	-	-	-	-	-	-	-	-	-	-	-	-	-	-	-	-	-	-	-	-
会津坂下町	-	-	-	-	-	-	-	-	-	-	-	-	-	-	-	-	-	-	-	-	-	-	-	-
湯川町	-	-	-	-	-	-	-	-	-	-	-	-	-	-	-	-	-	-	-	-	-	-	-	-
柳島町	-	-	-	-	-	-	-	-	-	-	-	-	-	-	-	-	-	-	-	-	-	-	-	-
三島町	-	-	-	-	-	-	-	-	-	-	-	-	-	-	-	-	-	-	-	-	-	-	-	-
昭和三島町	-	-	-	-	-	-	-	-	-	-	-	-	-	-	-	-	-	-	-	-	-	-	-	-
会美里町	-	-	-	-	-	-	-	-	-	-	-	-	-	-	-	-	-	-	-	-	-	-	-	-
西郷村	-	-	-	-	-	-	-	-	-	-	-	-	-	-	-	-	-	-	-	-	-	-	-	-
泉崎村	-	-	-	-	-	-	-	-	-	-	-	-	-	-	-	-	-	-	-	-	-	-	-	-
中吹村	-	-	-	-	-	-	-	-	-	-	-	-	-	-	-	-	-	-	-	-	-	-	-	-
矢倉祭町	-	-	-	-	-	-	-	-	-	-	-	-	-	-	-	-	-	-	-	-	-	-	-	-
柵倉村	-	-	-	-	-	-	-	-	-	-	-	-	-	-	-	-	-	-	-	-	-	-	-	-
矢嶋村	-	-	-	-	-	-	-	-	-	-	-	-	-	-	-	-	-	-	-	-	-	-	-	-
鮫川村	-	-	-	-	-	-	-	-	-	-	-	-	-	-	-	-	-	-	-	-	-	-	-	-
石玉村	-	-	-	-	-	-	-	-	-	-	-	-	-	-	-	-	-	-	-	-	-	-	-	-
平田村	-	-	-	-	-	-	-	-	-	-	-	-	-	-	-	-	-	-	-	-	-	-	-	-
浅川村	-	-	-	-	-	-	-	-	-	-	-	-	-	-	-	-	-	-	-	-	-	-	-	-
古殿町	-	-	-	-	-	-	-	-	-	-	-	-	-	-	-	-	-	-	-	-	-	-	-	-
三春町	-	-	-	-	-	-	-	-	-	-	-	-	-	-	-	-	-	-	-	-	-	-	-	-
小野町	-	-	-	-	-	-	-	-	-	-	-	-	-	-	-	-	-	-	-	-	-	-	-	-
広葉町	-	-	-	-	-	-	-	-	-	-	-	-	-	-	-	-	-	-	-	-	-	-	-	-
富岡村	7	7	-	-	-	-	-	-	-	1	-	-	-	1	-	-	-	1	-	-	3	1	1	-
川内村	6	6	1	-	-	-	-	-	-	1	-	-	-	-	-	-	-	-	-	-	-	-	-	-
双葉町	-	-	-	-	-	-	-	-	-	-	-	-	-	-	-	-	-	-	-	-	-	-	-	-
浪江町	-	-	-	-	-	-	-	-	-	-	-	-	-	-	-	-	-	-	-	-	-	-	-	-
葛尾村	-	-	-	-	-	-	-	-	-	-	-	-	-	-	-	-	-	-	-	-	-	-	-	-
新地村	-	-	-	-	-	-	-	-	-	-	-	-	-	-	-	-	-	-	-	-	-	-	-	-
飯館村	8	11	-	-	-	-	-	-	-	2	-	-	-	1	-	-	-	1	-	-	2	1	-	1

第29表 市町村別職員数

区分	職員数（本務者のみ）											私費負担の職員数	学校医	学校歯科医	学校薬剤師	
	計	負担法による者(公立のみ)			その他の者											
		事務職員	学校栄養職員	14表以外の教員	事務職員	学校図書館事務員	養護職員	学校栄養職員	学校給食調理従事員	用務員	警備員その他					
令和4年度	40	14	4	1	-	-	-	-	12	8	-	2	20	8	7	
令和5年度	38	13	4	-	-	-	-	-	11	7	2	-	20	8	7	
国立	-	-	-	-	-	-	-	-	-	-	-	-	-	-	-	
公立	38	13	4	-	-	-	1	-	11	7	2	-	20	8	7	
私立	-	-	-	-	-	-	-	-	-	-	-	-	-	-	-	
福会郡	3	2	1	-	-	-	-	-	-	-	-	-	-	-	-	
津島市	9	4	1	-	-	-	-	-	2	2	-	-	4	1	1	
白河市	-	-	-	-	-	-	-	-	-	-	-	-	-	-	-	
須賀川市	8	2	1	-	-	-	-	-	-	4	1	-	4	2	1	
喜相市	-	-	-	-	-	-	-	-	-	-	-	-	-	-	-	
二相市	-	-	-	-	-	-	-	-	-	-	-	-	-	-	-	
田村市	-	-	-	-	-	-	-	-	-	-	-	-	-	-	-	
南相馬市	-	-	-	-	-	-	-	-	-	-	-	-	-	-	-	
伊達市	-	-	-	-	-	-	-	-	-	-	-	-	-	-	-	
本宮市	-	-	-	-	-	-	-	-	-	-	-	-	-	-	-	
桑折市	-	-	-	-	-	-	-	-	-	-	-	-	-	-	-	
国川町	-	-	-	-	-	-	-	-	-	-	-	-	-	-	-	
大鏡町	-	-	-	-	-	-	-	-	-	-	-	-	-	-	-	
天下郷町	-	-	-	-	-	-	-	-	-	-	-	-	-	-	-	
檜見町	-	-	-	-	-	-	-	-	-	-	-	-	-	-	-	
只会津町	-	-	-	-	-	-	-	-	-	-	-	-	-	-	-	
南北会津町	-	-	-	-	-	-	-	-	-	-	-	-	-	-	-	
西磐梯町	-	-	-	-	-	-	-	-	-	-	-	-	-	-	-	
猪苗代町	-	-	-	-	-	-	-	-	-	-	-	-	-	-	-	
湯川町	-	-	-	-	-	-	-	-	-	-	-	-	-	-	-	
柳島町	-	-	-	-	-	-	-	-	-	-	-	-	-	-	-	
三金町	-	-	-	-	-	-	-	-	-	-	-	-	-	-	-	
昭和三里町	-	-	-	-	-	-	-	-	-	-	-	-	-	-	-	
会西町	-	-	-	-	-	-	-	-	-	-	-	-	-	-	-	
泉崎町	-	-	-	-	-	-	-	-	-	-	-	-	-	-	-	
中島町	-	-	-	-	-	-	-	-	-	-	-	-	-	-	-	
矢吹町	-	-	-	-	-	-	-	-	-	-	-	-	-	-	-	
棚倉町	-	-	-	-	-	-	-	-	-	-	-	-	-	-	-	
矢野町	-	-	-	-	-	-	-	-	-	-	-	-	-	-	-	
鯨川町	-	-	-	-	-	-	-	-	-	-	-	-	-	-	-	
石川町	-	-	-	-	-	-	-	-	-	-	-	-	-	-	-	
平田町	-	-	-	-	-	-	-	-	-	-	-	-	-	-	-	
浅川町	-	-	-	-	-	-	-	-	-	-	-	-	-	-	-	
古殿町	-	-	-	-	-	-	-	-	-	-	-	-	-	-	-	
三野町	-	-	-	-	-	-	-	-	-	-	-	-	-	-	-	
小野町	-	-	-	-	-	-	-	-	-	-	-	-	-	-	-	
広葉町	-	-	-	-	-	-	-	-	-	-	-	-	-	-	-	
富岡町	3	2	-	-	-	-	-	-	-	-	1	-	1	1	1	
大内町	6	1	1	-	-	-	1	-	-	-	1	2	2	1	1	
双葉町	-	-	-	-	-	-	-	-	-	-	-	-	-	-	-	
浪江町	-	-	-	-	-	-	-	-	-	-	-	-	-	-	-	
葛原町	-	-	-	-	-	-	-	-	-	-	-	-	-	-	-	
新飯沼町	9	2	-	-	-	-	-	-	5	2	-	-	3	1	1	

注 「14表以外の教員」とは、教員として発令されているが、関係諸法令に定める条件を満たさず市町村費により給与が支給されている者をいう。

(6) 高等学校

第30表 学校数

区分	計	本校				分校				男女別・学校別（再掲）			
		計	全日制	定時制	併置校	計	全日制	定時制	併置校	男子、 女子とも いる学 校	男子 のみ	女子 のみ	生徒の いない 学 校
令和4年度	102	100	94	5	1	2	2	-	-	92	-	3	7
令和5年度	97	95	89	5	1	2	2	-	-	87	-	3	7
公立	79	77	71	5	1	2	2	-	-	73	-	-	6
私立	18	18	18	-	-	-	-	-	-	14	-	3	1

第31表 学級数別、課程別学校数（公立の本科）

区分	本校			分校		
	計	全日制	定時制	計	全日制	定時制
計	78	72	6	2	2	-
0 学級	4	4	-	2	2	-
1 学級	-	-	-	-	-	-
2 学級	-	-	-	-	-	-
3 学級	6	6	-	-	-	-
4 学級	3	-	3	-	-	-
5 学級	-	-	-	-	-	-
6 学級	6	5	1	-	-	-
7 学級	-	-	-	-	-	-
8 学級	-	-	-	-	-	-
9 学級	3	3	-	-	-	-
10 学級	1	1	-	-	-	-
11 学級	2	1	1	-	-	-
12 学級	12	12	-	-	-	-
13 学級	1	1	-	-	-	-
14 学級	4	3	1	-	-	-
15 学級	9	9	-	-	-	-
16 学級	2	2	-	-	-	-
17 学級	2	2	-	-	-	-
18 学級	12	12	-	-	-	-
19 学級	3	3	-	-	-	-
20 学級	1	1	-	-	-	-
21 学級	6	6	-	-	-	-
22 学級	1	1	-	-	-	-
23 学級	-	-	-	-	-	-
24 学級	-	-	-	-	-	-
25 学級	-	-	-	-	-	-
26 学級	-	-	-	-	-	-
27 学級	-	-	-	-	-	-
28 学級	-	-	-	-	-	-
29 学級	-	-	-	-	-	-
30 学級以上	-	-	-	-	-	-

注1 分校も1校として計上している。

注2 「0学級」とは、休校中等の学校である。

注3 併置校については、全日制及び定時制に同数を計上した。

第32表 生徒数別、課程別学校数

区分	計	本校						分校		
		公立			私立			公立		
		計	全日制	定時制	計	全日制	定時制	計	全日制	定時制
令和4年度	103	83	77	6	18	18	-	2	2	-
令和5年度	98	78	72	6	18	18	-	2	2	-
0人	7	4	4	-	1	1	-	2	2	-
1～50人	3	3	1	2	-	-	-	-	-	-
51～100人	8	7	5	2	1	1	-	-	-	-
101～200人	10	7	6	1	3	3	-	-	-	-
201～300人	5	4	4	-	1	1	-	-	-	-
301～400人	10	8	7	1	2	2	-	-	-	-
401～500人	14	13	13	-	1	1	-	-	-	-
501～600人	15	13	13	-	2	2	-	-	-	-
601～700人	5	4	4	-	1	1	-	-	-	-
701～800人	11	9	9	-	2	2	-	-	-	-
801～900人	6	6	6	-	-	-	-	-	-	-
901～1,000人	-	-	-	-	-	-	-	-	-	-
1,001～1,100人	1	-	-	-	1	1	-	-	-	-
1,101～1,200人	-	-	-	-	-	-	-	-	-	-
1,201～1,300人	2	-	-	-	2	2	-	-	-	-
1,301～1,400人	-	-	-	-	-	-	-	-	-	-
1,401～1,500人	1	-	-	-	1	1	-	-	-	-
1,500人以上	-	-	-	-	-	-	-	-	-	-

注 併置校については、全日制及び定時制に同数を計上した。

第33表 学科の単独、総合別学校数

区分	計	公立						私立				
		本校			分校			本校				
		計	独立校	併置校	計	独立校	併置校	計	独立校	併置校		
計	71	57	51	5	1	2	2	-	-	12	12	-
普通のみ	47	34	29	5	-	2	2	-	-	11	11	-
農業のみ	4	4	4	-	-	-	-	-	-	-	-	-
工業のみ	5	5	4	-	1	-	-	-	-	-	-	-
商水産のみ	4	4	4	-	-	-	-	-	-	-	-	-
看護のみ	-	-	-	-	-	-	-	-	-	-	-	-
その他	1	-	-	-	-	-	-	-	-	1	1	-
総合計	3	3	3	-	-	-	-	-	-	-	-	-
総合計	7	7	7	-	-	-	-	-	-	-	-	-
計	26	20	20	-	-	-	-	-	-	6	6	-
普通と職業1	13	9	9	-	-	-	-	-	-	4	4	-
普通と職業2以上	3	1	1	-	-	-	-	-	-	2	2	-
職業のみ2以上	7	7	7	-	-	-	-	-	-	-	-	-
普通と総合	2	2	2	-	-	-	-	-	-	-	-	-
普、職1と総合	-	-	-	-	-	-	-	-	-	-	-	-
職業1と総合	-	-	-	-	-	-	-	-	-	-	-	-
職業2以上と総合	1	1	1	-	-	-	-	-	-	-	-	-

第34表 学科数

区分	計	公立						私立				
		本校			分校			本校				
		計	独立校	併置校	計	独立校	併置校	計	独立校	併置校		
計	129	101	95	5	1	2	2	-	-	26	26	-
普通	65	46	41	5	-	2	2	-	-	17	17	-
農業	7	7	7	-	-	-	-	-	-	-	-	-
工業	13	10	9	-	1	-	-	-	-	3	3	-
商水産	15	14	14	-	-	-	-	-	-	1	1	-
家庭	1	1	1	-	-	-	-	-	-	-	-	-
看護	4	2	2	-	-	-	-	-	-	2	2	-
その他	2	-	-	-	-	-	-	-	-	2	2	-
総合計	12	11	11	-	-	-	-	-	-	1	1	-
総合計	10	10	10	-	-	-	-	-	-	-	-	-

注 併置校で両課程に同じ学科がある場合には、併置校欄に1として計上した。

第35表 課程別、学科別、学年別、男女別生徒数

区分		令和4年度	令和5年度	普通	農業	工業	商業	水産	家庭	看護	その他	総合		
計	計	43,903	42,668	25,098	2,355	4,999	3,879	370	240	328	2,179	3,220		
	男	22,454	21,935	12,267	1,149	4,495	1,594	311	36	34	754	1,295		
	女	21,449	20,733	12,831	1,206	504	2,285	59	204	294	1,425	1,925		
公立	計	計	32,779	31,770	15,777	2,355	4,535	3,381	324	73	-	2,105	3,220	
		男	16,972	16,491	7,549	1,149	4,149	1,312	267	16	-	754	1,295	
		女	15,807	15,279	8,228	1,206	386	2,069	57	57	-	1,351	1,925	
公立	本科全日制	1学年	計	10,784	10,702	5,285	793	1,522	1,111	109	35	-	703	1,144
			男	5,519	5,563	2,535	387	1,389	420	90	9	-	245	488
			女	5,265	5,139	2,750	406	133	691	19	26	-	458	656
		2学年	計	10,766	10,532	5,256	770	1,494	1,112	114	18	-	700	1,068
			男	5,636	5,406	2,471	364	1,366	431	96	7	-	243	428
			女	5,130	5,126	2,785	406	128	681	18	11	-	457	640
	3学年	計	11,229	10,536	5,236	792	1,519	1,158	101	20	-	702	1,008	
		男	5,817	5,522	2,543	398	1,394	461	81	-	-	266	379	
		女	5,412	5,014	2,693	394	125	697	20	20	-	436	629	
	専攻科	計	48	46	-	-	-	-	46	-	-	-	-	
		男	45	44	-	-	-	-	44	-	-	-	-	
		女	3	2	-	-	-	-	2	-	-	-	-	
公立	計	計	619	626	602	-	24	-	-	-	-	-	-	
		男	331	322	301	-	21	-	-	-	-	-	-	
		女	288	304	301	-	3	-	-	-	-	-	-	
	1学年	計	210	224	219	-	5	-	-	-	-	-	-	
		男	96	101	96	-	5	-	-	-	-	-	-	
		女	114	123	123	-	-	-	-	-	-	-	-	
	2学年	計	183	186	182	-	4	-	-	-	-	-	-	
		男	104	89	86	-	3	-	-	-	-	-	-	
		女	79	97	96	-	1	-	-	-	-	-	-	
	3学年	計	163	167	158	-	9	-	-	-	-	-	-	
		男	87	97	89	-	8	-	-	-	-	-	-	
		女	76	70	69	-	1	-	-	-	-	-	-	
4学年	計	63	49	43	-	6	-	-	-	-	-	-		
	男	44	35	30	-	5	-	-	-	-	-	-		
	女	19	14	13	-	1	-	-	-	-	-	-		
私立	計	計	10,344	10,082	8,719	-	440	498	-	167	184	74	-	
		男	5,091	5,061	4,417	-	325	282	-	20	17	-	-	
		女	5,253	5,021	4,302	-	115	216	-	147	167	74	-	
	1学年	計	3,674	3,248	2,821	-	149	156	-	51	53	18	-	
		男	1,788	1,662	1,449	-	105	93	-	10	5	-	-	
		女	1,886	1,586	1,372	-	44	63	-	41	48	18	-	
	2学年	計	3,421	3,514	3,056	-	138	169	-	49	72	30	-	
		男	1,724	1,715	1,533	-	94	76	-	7	5	-	-	
		女	1,697	1,799	1,523	-	44	93	-	42	67	30	-	
	3学年	計	3,249	3,320	2,842	-	153	173	-	67	59	26	-	
		男	1,579	1,684	1,435	-	126	113	-	3	7	-	-	
		女	1,670	1,636	1,407	-	27	60	-	64	52	26	-	
専攻科	計	113	144	-	-	-	-	-	-	144	-	-		
	男	15	17	-	-	-	-	-	-	17	-	-		
	女	98	127	-	-	-	-	-	-	127	-	-		

第36表 入学状況（本科）

区分	入学定員(A)	入学志願者			入学者(B)			A-B	入学者のうち(再掲)						
		計	男	女	計	男	女		他県所在の 中学校卒業生			過年度 中学校卒業生			
									計	男	女	計	男	女	
計	計	16,115	21,026	10,773	10,253	14,137	7,306	6,831	1,978	265	193	72	13	8	5
	全日制	15,675	20,781	10,658	10,123	13,915	7,206	6,709	1,760	263	192	71	7	5	2
	定時制	440	245	115	130	222	100	122	218	2	1	1	6	3	3
公立	計	12,600	12,087	6,315	5,772	10,893	5,646	5,247	1,707	72	34	38	13	8	5
	全日制	12,160	11,842	6,200	5,642	10,671	5,546	5,125	1,489	70	33	37	7	5	2
	定時制	440	245	115	130	222	100	122	218	2	1	1	6	3	3
私立	計	3,515	8,939	4,458	4,481	3,244	1,660	1,584	271	193	159	34	-	-	-
	全日制	3,515	8,939	4,458	4,481	3,244	1,660	1,584	271	193	159	34	-	-	-
	定時制	-	-	-	-	-	-	-	-	-	-	-	-	-	-

第37表 学科別入学状況（本科）

区分	全日制												
	入学志願者			入学者(B)			入学者のうち(再掲)						
	計	男	女	計	男	女	他県所在の 中学校卒業生			過年度 中学校卒業生			
計							男	女	計	男	女		
令和4年度	22,130	11,082	11,048	14,397	7,263	7,134	279	215	64	4	2	2	
令和5年度	20,781	10,658	10,123	13,915	7,206	6,709	263	192	71	7	5	2	
公立	計	11,842	6,200	5,642	10,671	5,546	5,125	70	33	37	7	5	2
	普通	6,055	2,950	3,105	5,265	2,525	2,740	28	20	8	3	2	1
	農業	852	418	434	791	386	405	7	3	4	1	1	-
	工業	1,615	1,477	138	1,518	1,386	132	4	2	2	-	-	-
	商業	1,164	451	713	1,109	418	691	-	-	-	-	-	-
	水産	113	93	20	109	90	19	1	1	-	-	-	-
	家庭	37	9	28	35	9	26	-	-	-	-	-	-
	看護	-	-	-	-	-	-	-	-	-	-	-	-
	その他	798	279	519	702	245	457	6	4	2	2	1	1
	総合	1,208	523	685	1,142	487	655	24	3	21	1	1	-
私立	計	8,939	4,458	4,481	3,244	1,660	1,584	193	159	34	-	-	-
	普通	8,178	4,061	4,117	2,817	1,447	1,370	189	157	32	-	-	-
	農業	-	-	-	-	-	-	-	-	-	-	-	-
	工業	263	167	96	149	105	44	2	2	-	-	-	-
	商業	321	201	120	156	93	63	-	-	-	-	-	-
	水産	-	-	-	-	-	-	-	-	-	-	-	-
	家庭	64	7	57	51	10	41	-	-	-	-	-	-
	看護	84	22	62	53	5	48	1	-	1	-	-	-
	その他	29	-	29	18	-	18	1	-	1	-	-	-
	総合	-	-	-	-	-	-	-	-	-	-	-	-

区分	定時制												
	入学志願者			入学者(B)			入学者のうち(再掲)						
	計	男	女	計	男	女	他県所在の 中学校卒業生			過年度 中学校卒業生			
計							男	女	計	男	女		
令和4年度	226	109	117	209	96	113	-	-	-	8	3	5	
令和5年度	245	115	130	222	100	122	2	1	1	6	3	3	
公立	計	245	115	130	222	100	122	2	1	1	6	3	3
	普通	237	107	130	217	95	122	2	1	1	6	3	3
	農業	-	-	-	-	-	-	-	-	-	-	-	-
	工業	8	8	-	5	5	-	-	-	-	-	-	-
	商業	-	-	-	-	-	-	-	-	-	-	-	-
	水産	-	-	-	-	-	-	-	-	-	-	-	-
	家庭	-	-	-	-	-	-	-	-	-	-	-	-
	看護	-	-	-	-	-	-	-	-	-	-	-	-
	その他	-	-	-	-	-	-	-	-	-	-	-	-
	総合	-	-	-	-	-	-	-	-	-	-	-	-
私立	計	-	-	-	-	-	-	-	-	-	-	-	-
	普通	-	-	-	-	-	-	-	-	-	-	-	-
	農業	-	-	-	-	-	-	-	-	-	-	-	-
	工業	-	-	-	-	-	-	-	-	-	-	-	-
	商業	-	-	-	-	-	-	-	-	-	-	-	-
	水産	-	-	-	-	-	-	-	-	-	-	-	-
	家庭	-	-	-	-	-	-	-	-	-	-	-	-
	看護	-	-	-	-	-	-	-	-	-	-	-	-
	その他	-	-	-	-	-	-	-	-	-	-	-	-
	総合	-	-	-	-	-	-	-	-	-	-	-	-

第38表 学校所在地市町村別学校数、生徒数（公立・私立）

区分	学校数	学級数	生徒数											
			計（本科全日制、本科定時制、専攻科）			本科全日制								
			計			計			1学年		2学年		3学年	
			計	男	女	計	男	女	男	女	男	女	男	女
令和4年度	102	1,009	43,903	22,454	21,449	43,123	22,063	21,060	7,307	7,151	7,360	6,827	7,396	7,082
令和5年度	97	980	42,668	21,935	20,733	41,852	21,552	20,300	7,225	6,725	7,121	6,925	7,206	6,650
公立	79	980	32,442	16,857	15,585	31,770	16,491	15,279	5,563	5,139	5,406	5,126	5,522	5,014
私立	18	...	10,226	5,078	5,148	10,082	5,061	5,021	1,662	1,586	1,715	1,799	1,684	1,636
福井市	15	160	8,429	4,190	4,239	8,273	4,127	4,146	1,408	1,320	1,367	1,451	1,352	1,375
津市	9	79	3,980	1,970	2,010	3,882	1,946	1,936	646	665	631	648	669	623
山崎市	13	147	9,832	4,877	4,955	9,519	4,735	4,784	1,556	1,585	1,554	1,660	1,625	1,539
いわき市	18	187	7,309	3,750	3,559	7,114	3,629	3,485	1,234	1,150	1,215	1,205	1,180	1,130
白河市	4	56	1,791	999	792	1,737	966	771	322	248	337	244	307	279
須賀川市	3	55	1,820	927	893	1,820	927	893	336	294	291	297	300	302
喜多馬市	2	27	751	425	326	751	425	326	135	108	141	97	149	121
相馬市	2	28	993	447	546	993	447	546	154	175	130	183	163	188
二本松市	2	26	773	472	301	773	472	301	162	106	154	98	156	97
田相馬市	1	9	249	143	106	249	143	106	37	27	46	40	60	39
南相馬市	3	36	1,061	608	453	1,061	608	453	181	176	206	133	221	144
伊達市	2	19	928	627	301	928	627	301	219	113	208	106	200	82
本桑市	1	9	251	97	154	251	97	154	32	33	37	56	28	65
国折見町	-	-	-	-	-	-	-	-	-	-	-	-	-	-
川見町	-	-	-	-	-	-	-	-	-	-	-	-	-	-
大鏡村	1	3	51	31	20	51	31	20	14	10	10	5	7	5
天鏡村	1	18	591	334	257	591	334	257	103	81	112	85	119	91
下郷村	-	-	-	-	-	-	-	-	-	-	-	-	-	-
枝見村	-	-	-	-	-	-	-	-	-	-	-	-	-	-
南会津町	1	3	89	45	44	89	45	44	12	14	17	17	16	13
北会津町	1	10	170	102	68	170	102	68	34	14	39	26	29	28
西会津町	1	3	44	18	26	44	18	26	9	14	3	4	6	8
猪苗代町	1	3	57	29	28	57	29	28	12	13	8	7	9	8
湯柳村	1	14	304	162	142	304	162	142	56	57	51	39	55	46
三島町	-	-	-	-	-	-	-	-	-	-	-	-	-	-
金山町	1	3	59	30	29	59	30	29	14	13	7	9	9	7
昭和三里町	1	12	290	129	161	290	129	161	24	61	59	51	46	49
西会津町	-	-	-	-	-	-	-	-	-	-	-	-	-	-
中崎町	-	-	-	-	-	-	-	-	-	-	-	-	-	-
吹島町	1	17	589	207	382	589	207	382	75	127	67	129	65	126
倉吹町	1	13	364	185	179	364	185	179	72	62	46	63	67	54
祭町	-	-	-	-	-	-	-	-	-	-	-	-	-	-
川町	-	-	-	-	-	-	-	-	-	-	-	-	-	-
石川町	2	6	949	616	333	949	616	333	201	99	220	121	195	113
平川村	-	-	-	-	-	-	-	-	-	-	-	-	-	-
浅田村	-	-	-	-	-	-	-	-	-	-	-	-	-	-
古殿町	-	-	-	-	-	-	-	-	-	-	-	-	-	-
三小町	1	14	430	263	167	430	263	167	88	61	88	53	87	53
春野町	1	6	102	61	41	102	61	41	13	15	24	14	24	12
野野町	1	17	412	191	221	412	191	221	76	84	53	84	62	53
富岡町	-	-	-	-	-	-	-	-	-	-	-	-	-	-
内川町	1	-	-	-	-	-	-	-	-	-	-	-	-	-
大熊町	1	-	-	-	-	-	-	-	-	-	-	-	-	-
双葉町	1	-	-	-	-	-	-	-	-	-	-	-	-	-
浪江町	2	-	-	-	-	-	-	-	-	-	-	-	-	-
葛尾村	-	-	-	-	-	-	-	-	-	-	-	-	-	-
新地村	-	-	-	-	-	-	-	-	-	-	-	-	-	-
飯沼村	1	-	-	-	-	-	-	-	-	-	-	-	-	-

注 学級数は、教科外活動としてのホームルーム活動を行うために編制されている学級の数で、公立の本科のみ計上している。

区 分	生徒数													
	本科定時制											専攻科		
	計			1学年		2学年		3学年		4学年				
	計	男	女	男	女	男	女	男	女	男	女	計	男	女
令和4年度	619	331	288	96	114	104	79	87	76	44	19	161	60	101
令和5年度	626	322	304	101	123	89	97	97	70	35	14	190	61	129
公立	626	322	304	101	123	89	97	97	70	35	14	46	44	2
私立	-	-	-	-	-	-	-	-	-	-	-	144	17	127
福井県	87	59	28	12	7	14	10	18	4	15	7	69	4	65
津市	23	11	12	3	4	2	2	4	2	2	4	75	13	62
若狭市	313	142	171	58	69	39	57	42	45	3	-	-	-	-
わさき市	149	77	72	24	35	25	22	25	14	3	1	46	44	2
白河川方市	54	33	21	4	8	9	6	8	5	12	2	-	-	-
須賀馬本村	-	-	-	-	-	-	-	-	-	-	-	-	-	-
喜相本村	-	-	-	-	-	-	-	-	-	-	-	-	-	-
田南村	-	-	-	-	-	-	-	-	-	-	-	-	-	-
伊達宮折見	-	-	-	-	-	-	-	-	-	-	-	-	-	-
本桑町	-	-	-	-	-	-	-	-	-	-	-	-	-	-
国折見	-	-	-	-	-	-	-	-	-	-	-	-	-	-
川大鏡	-	-	-	-	-	-	-	-	-	-	-	-	-	-
天下	-	-	-	-	-	-	-	-	-	-	-	-	-	-
柳郷	-	-	-	-	-	-	-	-	-	-	-	-	-	-
枝見	-	-	-	-	-	-	-	-	-	-	-	-	-	-
只津	-	-	-	-	-	-	-	-	-	-	-	-	-	-
南会津	-	-	-	-	-	-	-	-	-	-	-	-	-	-
北会津	-	-	-	-	-	-	-	-	-	-	-	-	-	-
西磐梯	-	-	-	-	-	-	-	-	-	-	-	-	-	-
猪苗代	-	-	-	-	-	-	-	-	-	-	-	-	-	-
湯川	-	-	-	-	-	-	-	-	-	-	-	-	-	-
柳川	-	-	-	-	-	-	-	-	-	-	-	-	-	-
三島	-	-	-	-	-	-	-	-	-	-	-	-	-	-
金山	-	-	-	-	-	-	-	-	-	-	-	-	-	-
昭美	-	-	-	-	-	-	-	-	-	-	-	-	-	-
会西	-	-	-	-	-	-	-	-	-	-	-	-	-	-
泉中	-	-	-	-	-	-	-	-	-	-	-	-	-	-
矢吹	-	-	-	-	-	-	-	-	-	-	-	-	-	-
棚倉	-	-	-	-	-	-	-	-	-	-	-	-	-	-
矢野	-	-	-	-	-	-	-	-	-	-	-	-	-	-
鳩川	-	-	-	-	-	-	-	-	-	-	-	-	-	-
石川	-	-	-	-	-	-	-	-	-	-	-	-	-	-
川田	-	-	-	-	-	-	-	-	-	-	-	-	-	-
浅田	-	-	-	-	-	-	-	-	-	-	-	-	-	-
古殿	-	-	-	-	-	-	-	-	-	-	-	-	-	-
三野	-	-	-	-	-	-	-	-	-	-	-	-	-	-
小野	-	-	-	-	-	-	-	-	-	-	-	-	-	-
広野	-	-	-	-	-	-	-	-	-	-	-	-	-	-
檜内	-	-	-	-	-	-	-	-	-	-	-	-	-	-
富川	-	-	-	-	-	-	-	-	-	-	-	-	-	-
大内	-	-	-	-	-	-	-	-	-	-	-	-	-	-
双葉	-	-	-	-	-	-	-	-	-	-	-	-	-	-
浪江	-	-	-	-	-	-	-	-	-	-	-	-	-	-
葛尾	-	-	-	-	-	-	-	-	-	-	-	-	-	-
新地	-	-	-	-	-	-	-	-	-	-	-	-	-	-
飯館	-	-	-	-	-	-	-	-	-	-	-	-	-	-

第39表 教員数

区分	本務者																									
	計			校長		副校長		教頭		主幹教諭		指導教諭		教諭		助教諭		養護教諭		養護助教諭		栄養教諭		講師		
	計	男	女	男	女	男	女	男	女	男	女	男	女	男	女	男	女	男	女	男	女	男	女	男	女	
令和4年度	3,859	2,543	1,316	86	4	11	-	130	10	2	-	-	-	2,103	1,063	10	15	-	104	1	9	-	-	200	111	
令和5年度	3,806	2,501	1,305	81	4	13	-	128	11	2	-	-	-	2,069	1,048	8	15	-	102	1	13	-	-	199	112	
公立	計	3,075	2,004	1,071	66	4	7	-	108	7	-	-	-	-	1,679	879	-	-	-	86	1	12	-	-	143	83
	全日制	2,965	1,927	1,038	64	4	5	-	102	6	-	-	-	-	1,618	857	-	-	-	79	1	12	-	-	137	80
	定時制	110	77	33	2	-	2	-	6	1	-	-	-	-	61	22	-	-	-	7	-	-	-	-	6	3
私立	計	731	497	234	15	-	6	-	20	4	2	-	-	-	390	169	8	15	-	16	-	1	-	-	56	29
	全日制	731	497	234	15	-	6	-	20	4	2	-	-	-	390	169	8	15	-	16	-	1	-	-	56	29
	定時制	-	-	-	-	-	-	-	-	-	-	-	-	-	-	-	-	-	-	-	-	-	-	-	-	-

区分	兼務者																									
	計			校長		副校長		教頭		主幹教諭		指導教諭		教諭		助教諭		養護教諭		養護助教諭		栄養教諭		講師		
	計	男	女	男	女	男	女	男	女	男	女	男	女	男	女	男	女	男	女	男	女	男	女	男	女	
令和4年度	747	416	331	5	-	1	-	-	-	1	-	-	-	51	34	5	-	-	2	-	21	-	1	353	273	
令和5年度	772	429	343	5	-	1	-	1	-	2	2	-	-	56	30	4	1	-	-	-	17	-	1	360	292	
公立	計	359	195	164	3	-	-	-	-	-	2	2	-	-	44	19	-	-	-	-	-	17	-	1	146	125
	全日制	338	184	154	-	-	-	-	-	-	2	2	-	-	42	19	-	-	-	-	-	15	-	1	140	117
	定時制	21	11	10	3	-	-	-	-	-	-	-	-	-	2	-	-	-	-	-	-	2	-	-	6	8
私立	計	413	234	179	2	-	1	-	1	-	-	-	-	-	12	11	4	1	-	-	-	-	-	-	214	167
	全日制	413	234	179	2	-	1	-	1	-	-	-	-	-	12	11	4	1	-	-	-	-	-	-	214	167
	定時制	-	-	-	-	-	-	-	-	-	-	-	-	-	-	-	-	-	-	-	-	-	-	-	-	-

第40表 職員数 (本務者)

区分	計			事務職員				学校事務員 学校図書館	技術職員	実習助手	養護職員	用務員	警備その他	左記「主事・主事補等」のうち 学校図書館事務に従事する者(再掲)	学校医	学校歯科医	学校薬剤師								
				主事・主事補等		その他																			
	計	男	女	男	女	男	女	男	女	男	女	男	女	男	女	男	女	男	女						
令和4年度	783	508	275	154	118	46	41	-	5	17	4	220	90	-	1	36	-	35	16	10	42	104	99	95	
令和5年度	779	500	279	153	117	41	49	-	5	16	4	219	86	-	1	34	-	37	17	11	42	104	99	95	
公立	計	626	413	213	153	117	-	-	-	9	1	213	85	-	-	20	-	18	10	11	42	81	81	81	
	全日制	610	402	208	146	114	-	-	-	9	-	210	84	-	-	19	-	18	10	11	41	
	定時制	16	11	5	7	3	-	-	-	-	1	3	1	-	-	1	-	-	-	-	1	
私立	計	153	87	66	-	-	41	49	-	5	7	3	6	1	-	1	14	-	19	7	-	-	23	18	14
	全日制	153	87	66	-	-	41	49	-	5	7	3	6	1	-	1	14	-	19	7	-	-
	定時制	-	-	-	-	-	-	-	-	-	-	-	-	-	-	-	-	-	-	-	-	-

(7) 特別支援学校

第41表 学校数、学級数及び教職員数

区分	学校数			学級数						
	計	本校	分校	計	幼稚部	小学部	中学部	高等部		
								本科	専攻科	
令和4年度	26	18	8	695	10	286	169	227	3	
令和5年度	26	18	8	701	11	297	162	229	2	
国立	1	1	-	9	-	3	3	3	-	
公立	25	17	8	692	11	294	159	226	2	

区分	教員数						職員数(本務者)		
	計		本務者		兼務者		計	男	女
	本務者	兼務者	男	女	男	女			
令和4年度	1,623	62	536	1,087	17	45	188	74	114
令和5年度	1,636	71	524	1,112	23	48	194	75	119
国立	29	3	10	19	1	2	1	1	-
公立	1,607	68	514	1,093	22	46	193	74	119

第42表 在学者数

区分	合計			幼稚部		
	計	男	女	計	男	女
令和4年度	2,424	1,598	826	23	10	13
令和5年度	2,447	1,613	834	22	7	15
国立	57	34	23	-	-	-
公立	2,390	1,579	811	22	7	15

区分	小学部														
	計			1学年		2学年		3学年		4学年		5学年		6学年	
	計	男	女	男	女	男	女	男	女	男	女	男	女	男	女
令和4年度	836	577	259	84	41	100	49	110	28	96	53	105	44	82	44
令和5年度	859	595	264	110	47	83	40	99	52	109	27	94	54	100	44
国立	17	12	5	2	1	2	1	2	1	2	-	3	-	1	2
公立	842	583	259	108	46	81	39	97	51	107	27	91	54	99	42

区分	中学部									
	計			1学年		2学年		3学年		
	計	男	女	男	女	男	女	男	女	計
令和4年度	536	356	180	121	56	122	55	113	69	
令和5年度	527	360	167	113	58	123	54	124	55	
国立	16	10	6	3	3	2	2	5	1	
公立	511	350	161	110	55	121	52	119	54	

区分	高等部											
	計			本科						専攻科		
				1学年		2学年		3学年				
	計	男	女	男	女	男	女	男	女	男	女	
令和4年度	1,029	655	374	223	151	207	113	219	108	6	2	
令和5年度	1,039	651	388	227	130	219	145	202	112	3	1	
国立	24	12	12	5	3	3	5	4	4	-	-	
公立	1,015	639	376	222	127	216	140	198	108	3	1	

第43表 高等部の学科別在学者数

区分	計			本科			専攻科		
	計	男	女	計	男	女	計	男	女
計	1,039	651	388	1,035	648	387	4	3	1
普通科	1,023	642	381	1,023	642	381	-	-	-
視覚障害の学科	6	5	1	2	2	-	4	3	1
療科	4	3	1	-	-	-	4	3	1
保健療科	2	2	-	2	2	-	-	-	-
聴覚障害の学科	10	4	6	10	4	6	-	-	-
家政科	5	-	5	5	-	5	-	-	-
材料技術科	5	4	1	5	4	1	-	-	-

第44表 障害種別学校数、在学者数

区分	学校数	在学者数				
		計	幼稚部	小学部	中学部	高等部
計	26	2,447	22	859	527	1,039
視覚障害	1	15	-	2	3	10
聴覚障害	4	74	20	21	17	16
知的障害	15	1,204	-	333	228	643
肢体不自由	2	35	-	8	11	16
病弱・身体虚弱	4	59	-	8	26	25
その他	-	1,060	2	487	242	329

注 その他とは、複数の障害種別の組み合わせである。
学校数は学則に規定された障害種別にのみ計上している。

第45表 担当障害種別教員数（本務者）

区分	教諭	助教諭	講師
計	1,266	-	259
視覚障害	36	-	4
聴覚障害	24	-	4
知的障害	943	-	213
肢体不自由	173	-	24
病弱・身体虚弱	90	-	14

(8) 専修学校

第46表 設置者別学校数及び学科数

区分	学校数	学科数 (生徒のいる学科)			
		計	高等課程	専門課程	一般課程
令和4年度	52	168	26	136	6
令和5年度	49	173	28	139	6
公立	4	8	-	8	-
計	45	165	28	131	6
私立	4	13	2	9	2
学校法人立	17	114	18	96	-
準学校法人立	6	7	-	7	-
財団法人立	7	9	5	4	-
社団法人立	2	2	-	2	-
その他の法人立	9	20	3	13	4
個人立					

第47表 設置者別、課程別生徒数

区分	計			高等課程			専門課程			一般課程		
	計	男	女	計	男	女	計	男	女	計	男	女
令和4年度	5,888	2,456	3,432	900	407	493	4,947	2,018	2,929	41	31	10
令和5年度	5,721	2,400	3,321	853	395	458	4,828	1,983	2,845	40	22	18
公立	413	123	290	-	-	-	413	123	290	-	-	-
計	5,308	2,277	3,031	853	395	458	4,415	1,860	2,555	40	22	18
私立	632	248	384	30	-	30	562	226	336	40	22	18
学校法人立	3,322	1,832	1,490	663	360	303	2,659	1,472	1,187	-	-	-
準学校法人立	785	75	710	-	-	-	785	75	710	-	-	-
財団法人立	443	96	347	151	31	120	292	65	227	-	-	-
社団法人立	115	21	94	-	-	-	115	21	94	-	-	-
その他の法人立	11	5	6	9	4	5	2	1	1	-	-	-
個人立												

第48表 教員数及び職員数

区分	計				
	計	教員数			職員数 (本務者のみ)
		高等課程	専門課程	一般課程	
令和4年度	2,280	332	1,919	29	189
令和5年度	2,276	329	1,917	30	191
本務者	計	515	75	432	8
	男	197	34	157	6
	女	318	41	275	2
兼務者	計	1,761	254	1,485	22
	男	1,005	124	860	21
	女	756	130	625	1

区分	公立				
	計	教員数			職員数 (本務者のみ)
		高等課程	専門課程	一般課程	
令和4年度	317	-	317	-	20
令和5年度	312	-	312	-	18
本務者	計	67	-	67	18
	男	19	-	19	13
	女	48	-	48	5
兼務者	計	245	-	245	-
	男	163	-	163	-
	女	82	-	82	-

区分	私立				
	計	教員数			職員数 (本務者のみ)
		高等課程	専門課程	一般課程	
令和4年度	1,963	332	1,602	29	169
令和5年度	1,964	329	1,605	30	173
本務者	計	448	75	365	8
	男	178	34	138	6
	女	270	41	227	2
兼務者	計	1,516	254	1,240	22
	男	842	124	697	21
	女	674	130	543	1

第49表 学科別生徒数

区 分	学科別 学校数 (延)	学科数	生徒数			入学状況						卒業生数 (令和4年度間)				
						入学定員		春期の 入学 志願者 数	春期の入学者数 (5月1日までに退学 した者を除く)							
			計	男	女	計	うち 春期 (再掲)		計	男	女	計	男	女		
令和4年度	101	168	5,888	2,456	3,432	4,560	4,185	2,925	2,417	1,042	1,375	2,226	903	1,323		
令和5年度	99	173	5,721	2,400	3,321	4,435	4,007	2,647	2,253	949	1,304	2,174	900	1,274		
公立	5	8	413	123	290	170	170	225	152	64	88	183	46	137		
私立	94	165	5,308	2,277	3,031	4,265	3,837	2,422	2,101	885	1,216	1,991	854	1,137		
公立	農業関係	計	2	5	104	79	25	60	60	62	59	48	11	48	36	12
		農業	1	4	83	67	16	50	50	50	47	42	5	37	29	8
		その他	1	1	21	12	9	10	10	12	12	6	6	11	7	4
	医療関係	計	3	3	309	44	265	110	110	163	93	16	77	135	10	125
		看護	3	3	309	44	265	110	110	163	93	16	77	97	4	93
		歯科衛生	-	-	-	-	-	-	-	-	-	-	-	-	-	-
臨床検査		-	-	-	-	-	-	-	-	-	-	-	19	6	13	
その他	-	-	-	-	-	-	-	-	-	-	-	19	-	19		
工業関係	計	7	22	542	505	37	330	330	225	210	189	21	203	189	14	
	土木・建築	1	3	43	26	17	25	25	25	25	14	11	18	12	6	
	電気・電子	1	4	13	13	-	25	25	7	7	7	-	2	2	-	
	自動車整備	3	6	196	195	1	175	175	80	68	67	1	86	85	1	
	情報処理	1	7	262	243	19	95	95	93	91	82	9	83	77	6	
	その他	1	2	28	28	-	10	10	20	19	19	-	14	13	1	
医療関係	計	23	28	2,282	679	1,603	1,164	1,084	976	725	210	515	727	177	550	
	看護	10	10	1,112	144	968	425	425	570	362	49	313	351	42	309	
	准看護	4	4	114	20	94	150	150	72	47	10	37	94	16	78	
	歯科衛生	2	2	250	1	249	120	120	88	84	1	83	90	1	89	
	歯科技工	1	1	16	8	8	25	25	7	7	4	3	9	7	2	
	はり・きゅう・あんま	1	1	76	50	26	30	30	19	16	11	5	21	11	10	
	柔道整復	2	2	224	170	54	84	84	79	76	59	17	55	37	18	
	理学・作業療法	2	5	303	182	121	210	130	75	70	43	27	45	19	26	
その他	1	3	187	104	83	120	120	66	63	33	30	62	44	18		
衛生関係	計	13	26	553	198	355	590	530	307	303	110	193	287	110	177	
	調理	2	3	129	98	31	110	110	77	75	54	21	62	47	15	
	理容	3	7	10	8	2	110	80	7	7	6	1	9	5	4	
	美容	6	11	322	74	248	280	250	170	170	43	127	171	46	125	
私立	教育・ 社会福祉 関係	製菓・製パン	2	5	92	18	74	90	90	53	51	7	44	45	12	33
		計	8	9	198	63	135	251	217	95	89	29	60	103	25	78
		保育士養成 介護福祉	2	2	90	18	72	73	73	39	35	9	26	46	5	41
	商業実務 関係	その他	4	5	108	45	63	153	119	56	54	20	34	57	20	37
		計	12	18	512	290	222	525	469	261	256	144	112	269	156	113
		商業	4	6	133	63	70	125	125	64	60	29	31	49	33	16
経理・簿記 情報		2	2	155	121	34	80	80	60	60	48	12	50	38	12	
服飾・ 家政関係	ビジネス	2	2	18	9	9	40	20	11	10	6	4	26	12	14	
	その他	3	4	79	5	74	100	64	44	44	4	40	52	5	47	
	計	9	16	72	-	72	320	175	27	26	-	26	36	2	34	
	家政	1	1	3	-	3	45	25	-	-	-	-	3	-	3	
文化・ 教養関係	和洋裁 編物・手芸	和洋裁	7	14	69	-	69	255	140	27	26	-	26	31	2	29
		編物・手芸	1	1	-	-	-	20	10	-	-	-	-	2	-	2
	計	22	46	1,149	542	607	1,085	1,032	531	492	203	289	366	195	171	
	音楽	3	3	23	11	12	50	50	13	13	6	7	4	1	3	
	デザイン	2	10	153	72	81	100	100	72	72	31	41	59	28	31	
	演劇・映画	1	3	17	8	9	20	20	11	11	5	6	7	-	7	
	受験・補習	3	6	40	22	18	340	340	40	40	22	18	45	35	10	
	動物	2	2	58	9	49	30	30	30	30	5	25	17	5	12	
その他	法律行政	2	3	96	62	34	110	110	53	52	32	20	61	51	10	
	スポーツ	3	6	31	29	2	65	65	12	12	11	1	23	21	2	
	計	6	13	731	329	402	370	317	300	262	91	171	150	54	96	

注 春期とは令和5年4月1日から令和5年5月1日までをいう。

(9) 各種学校

第50表 設置者別学校数、生徒数、教職員数

区分	学校数	課程数	生徒数			計のうち 昼の課程 の生徒数 (再掲)	計のうち高卒 以上を入学資 格とする課程 の生徒数 (再掲)
			計	男	女		
令和4年度	11	11	336	180	156	151	43
令和5年度	10	11	304	145	159	147	34
公立	1	1	29	3	26	29	25
計	9	10	275	142	133	118	9
私立	学校法人立	1	-	-	-	-	-
	準学校法人立	2	25	17	8	25	-
	財団法人立	1	-	-	-	-	-
	社団法人立	1	84	12	72	84	-
	その他の法人立	2	151	105	46	9	9
個人立	2	2	15	8	7	-	-

区分	入学者数(4月 1日～5月1日 入学後5月1日 までに退学し た者を除く)	卒業生数 (令和4年度間)	教員数		職員数
			本務者	兼務者	本務者
令和4年度	245	2,600	62	81	33
令和5年度	216	3,381	59	69	25
公立	13	5	5	-	6
計	203	3,376	54	69	19
私立	学校法人立	-	-	2	-
	準学校法人立	25	-	6	3
	財団法人立	-	-	5	1
	社団法人立	39	34	6	54
	その他の法人立	124	3,327	31	9
個人立	15	15	6	-	2

第51表 課程別生徒数

区分	課程数	生徒数									計のうち昼の課程の生徒数(再掲)			
		計			修業年限 1年未満の課程			修業年限 1年以上の課程						
		計	男	女	計	男	女	計	男	女	計	男	女	
令和4年度	11	336	180	156	280	164	116	56	16	40	151	40	111	
令和5年度	11	304	145	159	229	132	97	75	13	62	147	32	115	
公立	1	29	3	26	15	2	13	14	1	13	29	3	26	
医療関係	計	1	29	3	26	15	2	13	14	1	13	29	3	26
関係	准看護	1	29	3	26	15	2	13	14	1	13	29	3	26
私立	10	275	142	133	214	130	84	61	12	49	118	29	89	
医療関係	計	1	84	12	72	41	8	33	43	4	39	84	12	72
関係	准看護	1	84	12	72	41	8	33	43	4	39	84	12	72
家政関係	計	1	-	-	-	-	-	-	-	-	-	-	-	
関係	和洋裁	1	-	-	-	-	-	-	-	-	-	-	-	
文化教養関係	計	1	9	-	9	6	-	6	3	-	3	9	-	9
関係	音楽	1	9	-	9	6	-	6	3	-	3	9	-	9
その他	計	7	182	130	52	167	122	45	15	8	7	25	17	8
	予備校	3	25	17	8	25	17	8	-	-	-	25	17	8
	学習・補習	1	15	8	7	-	-	-	15	8	7	-	-	-
	自動車操縦	1	142	105	37	142	105	37	-	-	-	-	-	-
	外国人学校	2	-	-	-	-	-	-	-	-	-	-	-	-

区分	計のうち高等学校卒業 以上を入学資格とする 課程の生徒数(再掲)			入学者(4月1日～5月 1日入学後5月1日まで に退学した者を除く)			卒業生数 (令和4年度間)			課程別 学校数 (延)	
	計	男	女	計	男	女	計	男	女		
令和4年度	43	25	18	245	123	122	2,600	1,717	883	10	
令和5年度	34	2	32	216	118	98	3,381	1,305	2,076	10	
公立	25	2	23	13	1	12	5	1	4	1	
医療関係	計	25	2	23	13	1	12	5	1	4	1
関係	准看護	25	2	23	13	1	12	5	1	4	1
私立	9	-	9	203	117	86	3,376	1,304	2,072	9	
医療関係	計	-	-	-	39	8	31	34	6	28	1
関係	准看護	-	-	-	39	8	31	34	6	28	1
家政関係	計	-	-	-	-	-	-	-	-	-	1
関係	和洋裁	-	-	-	-	-	-	-	-	-	1
文化教養関係	計	9	-	9	6	-	6	6	-	6	1
関係	音楽	9	-	9	6	-	6	6	-	6	1
その他	計	-	-	-	158	109	49	3,336	1,298	2,038	6
	予備校	-	-	-	25	17	8	-	-	-	3
	学習・補習	-	-	-	15	8	7	15	9	6	1
	自動車操縦	-	-	-	118	84	34	3,321	1,289	2,032	1
	外国人学校	-	-	-	-	-	-	-	-	-	1

2 学校通信教育調査

第52表 学校数及び教員数

区分	学校数	協力校数	本 務 者																				
			計			校長		副校長		教頭		主幹教諭		教諭		助教諭		養護教諭		養護助教諭		講師	
			計	男	女	男	女	男	女	男	女	男	女	男	女	男	女	男	女	男	女	男	女
計	4	24	86	56	30	1	-	2	-	3	-	-	-	47	27	-	-	-	1	-	-	3	2
公立	1	24	32	22	10	-	-	-	-	1	-	-	-	21	10	-	-	-	-	-	-	-	-
私立	3	-	54	34	20	1	-	2	-	2	-	-	-	26	17	-	-	-	1	-	-	3	2

区分	兼 務 者																					
	校 内																					
	計			校長		副校長		教頭		主幹教諭		教諭		助教諭		養護教諭		養護助教諭		講師		
	計	男	女	男	女	男	女	男	女	男	女	男	女	男	女	男	女	男	女	男	女	
計	21	5	16	-	-	-	-	-	-	-	-	-	-	2	-	-	-	-	-	1	5	13
公立	1	-	1	-	-	-	-	-	-	-	-	-	-	-	-	-	-	-	-	1	-	-
私立	20	5	15	-	-	-	-	-	-	-	-	-	-	2	-	-	-	-	-	-	5	13

区分	兼 務 者																				
	協 力 校																				
	計			校長		副校長		教頭		主幹教諭		教諭		助教諭		養護教諭		養護助教諭		講師	
	計	男	女	男	女	男	女	男	女	男	女	男	女	男	女	男	女	男	女	男	女
計	-	-	-	-	-	-	-	-	-	-	-	-	-	-	-	-	-	-	-	-	-
公立	-	-	-	-	-	-	-	-	-	-	-	-	-	-	-	-	-	-	-	-	-
私立	-	-	-	-	-	-	-	-	-	-	-	-	-	-	-	-	-	-	-	-	-

区分	兼 務 者																				
	そ の 他																				
	計			校長		副校長		教頭		主幹教諭		教諭		助教諭		養護教諭		養護助教諭		講師	
	計	男	女	男	女	男	女	男	女	男	女	男	女	男	女	男	女	男	女	男	女
計	15	9	6	-	-	-	-	-	-	-	-	-	-	-	-	-	-	-	-	9	6
公立	-	-	-	-	-	-	-	-	-	-	-	-	-	-	-	-	-	-	-	-	-
私立	15	9	6	-	-	-	-	-	-	-	-	-	-	-	-	-	-	-	-	9	6

第53表 職員数（本務者）

区分	計	事務職員						実習助手	学事校務書記館員	技術職員	養等（看護職員）	用務員	警備その他				
		主事・主事補等		その他													
		男	女	男	女	男	女							男	女	男	女
計	12	4	8	1	1	3	7	-	-	-	-	-	-				
公立	2	1	1	1	1	-	-	-	-	-	-	-	-				
私立	10	3	7	-	-	3	7	-	-	-	-	-	-				

第54表 入学者数等

区分	入学者数等				単位修得者数	
	入学定員 (令和5年度)	令和5年度 入学者	令和4年度間 入学者	退学者数 (令和4年度間)	実数	延数
計	1,760	872	1,279	103	2,947	25,495
公立	400	107	196	9	473	3,542
私立	1,360	765	1,083	94	2,474	21,953

第55表 生徒数

区分	年齢別														
	計			15歳		16歳		17歳		18歳		19歳		20～24歳	
	計	男	女	男	女	男	女	男	女	男	女	男	女	男	女
計	3,395	1,801	1,594	371	334	490	395	482	443	152	149	68	64	154	128
公立	953	453	500	36	50	49	76	47	76	65	74	40	40	136	109
私立	2,442	1,348	1,094	335	284	441	319	435	367	87	75	28	24	18	19

区分	年齢別										計のうち履修者(再掲)	他校からの併修者	
	25～29歳		30～39歳		40～49歳		50～59歳		60歳以上			定時制課程からの併修者	通信制課程からの併修者
	男	女	男	女	男	女	男	女	男	女			
計	62	51	15	18	6	6	1	5	-	1	2,944	-	-
公立	60	51	15	15	4	5	1	4	-	-	519	-	-
私立	2	-	-	3	2	1	-	1	-	1	2,425	-	-

第56表 状況別卒業者数

区分	計			A 大学等進学者 (就職含む)			B 専修学校(専門課程) 進学者			C 専修学校(一般課程) 等進学者			D 公共職業能力開発 施設等入学者			E 就職者等												F 左記以外の者		
				常用労働者						臨時労働者			自営業主等 ア			無期雇用労働者 イ			有期雇用労働者 ウ											
	計	男	女	計	男	女	計	男	女	計	男	女	計	男	女	計	男	女	計	男	女	計	男	女	計	男	女	計	男	女
計	976	557	419	213	125	88	178	114	64	54	30	24	29	19	10	-	-	-	156	94	62	-	-	-	10	3	7	336	172	164
公立	133	63	70	15	5	10	15	8	7	-	-	-	-	-	-	-	-	-	30	18	12	-	-	-	-	-	-	73	32	41
私立	843	494	349	198	120	78	163	106	57	54	30	24	29	19	10	-	-	-	126	76	50	-	-	-	10	3	7	263	140	123

区分	G 不詳・死亡			再 掲												過年度卒業者のうち大学等 入学志願者	大学等 進学率 (%)	卒業者に 占める 就職者 の割合 (%)		
				H A, B, C, Dのうち 就職している者				I ウのうち雇用契約 期間が一年以上、 かつフルタイム勤 務相当の者				合計のうち 大学等 入学志願者							就職者総数 (ア+イ+H+I)	就職者総数 のうち県内 就職者
	計	男	女	計	A	B	C	D	計	男	女	計	男	女	計					
計	-	-	-	-	-	-	-	-	-	-	-	-	-	-	211	156	121	18	21.8	16.0
公立	-	-	-	-	-	-	-	-	-	-	-	-	-	-	12	30	24	-	11.3	22.6
私立	-	-	-	-	-	-	-	-	-	-	-	-	-	-	199	126	97	18	23.5	14.9

注1 大学等進学率：卒業者のうち、大学等に進学した者（就職進学者を含む。）の占める比率。

注2 卒業者に占める就職者の割合：卒業者のうち、就職者（E）（ただし、有期雇用労働者（ウ）、臨時労働者（エ）を除く）及び就職進学者（H）、有期雇用労働者のうち雇用契約期間が一年以上、かつフルタイム勤務相当の者（I）の占める比率。 計算式：（ア+イ+H+I）÷卒業者総数

3 不就学学齡児童生徒調査

第57表 不就学学齡児童生徒数

区分		合計			6～11歳計			6歳		7歳		8歳		9歳		10歳		11歳	
		計	男	女	計	男	女	男	女	男	女	男	女	男	女	男	女	男	女
計		9	6	3	2	2	-	-	-	1	-	-	-	1	-	-	-	-	-
就学免除者	小計	-	-	-	-	-	-	-	-	-	-	-	-	-	-	-	-	-	-
	病弱・発育不完全	-	-	-	-	-	-	-	-	-	-	-	-	-	-	-	-	-	-
	児童自立支援施設又は少年院にいるため	-	-	-	-	-	-	-	-	-	-	-	-	-	-	-	-	-	-
	重国籍のため	-	-	-	-	-	-	-	-	-	-	-	-	-	-	-	-	-	-
その他		-	-	-	-	-	-	-	-	-	-	-	-	-	-	-	-	-	-
就学猶予者	小計	9	6	3	2	2	-	-	-	1	-	-	-	1	-	-	-	-	-
	病弱・発育不完全	-	-	-	-	-	-	-	-	-	-	-	-	-	-	-	-	-	-
	児童自立支援施設又は少年院にいるため	7	4	3	-	-	-	-	-	-	-	-	-	-	-	-	-	-	-
	重国籍のため	-	-	-	-	-	-	-	-	-	-	-	-	-	-	-	-	-	-
その他		2	2	-	2	2	-	-	-	1	-	-	-	1	-	-	-	-	-
1年以上居所不明者数		4	4	-	2	2	-	-	-	-	-	-	-	1	-	1	-	-	-
学齡児童生徒死亡者数 (令和4年度間)		5	1	4	1	-	1	-	-	-	-	-	-	-	-	-	-	-	1

区分		12～14歳計			12歳		13歳		14歳	
		計	男	女	男	女	男	女	男	女
計		7	4	3	1	-	1	2	2	1
就学免除者	小計	-	-	-	-	-	-	-	-	-
	病弱・発育不完全	-	-	-	-	-	-	-	-	-
	児童自立支援施設又は少年院にいるため	-	-	-	-	-	-	-	-	-
	重国籍のため	-	-	-	-	-	-	-	-	-
その他		-	-	-	-	-	-	-	-	-
就学猶予者	小計	7	4	3	1	-	1	2	2	1
	病弱・発育不完全	-	-	-	-	-	-	-	-	-
	児童自立支援施設又は少年院にいるため	7	4	3	1	-	1	2	2	1
	重国籍のため	-	-	-	-	-	-	-	-	-
その他		-	-	-	-	-	-	-	-	-
1年以上居所不明者数		2	2	-	2	-	-	-	-	-
学齡児童生徒死亡者数 (令和4年度間)		4	1	3	-	2	-	-	1	1

4 学校施設調査

第58表 学校建物面積

(単位：㎡)

区分	計	設置者所有				借用	設置者所有建物の構造別(再掲)		
		計	校舎	屋内運動場 (講堂を含む)	寄宿舎		木造	鉄筋 コンク リート造	鉄骨造・ その他
計	656,002	625,791	499,165	84,915	26,717	30,211	92,953	294,358	238,480
小学校(私立)	13,671	13,671	12,107	1,564	-	-	-	10,413	3,258
中学校(私立)	15,899	15,899	12,085	3,112	702	-	97	13,142	2,660
義務教育学校(私立)	-	-	-	-	-	-	-	-	-
高等学校(私立)	221,188	219,529	144,853	55,129	19,547	1,659	5,934	165,500	48,095
特別支援学校	-	-	-	-	-	-	-	-	-
幼稚園	97,587	96,167	84,923	11,244	-	1,420	18,481	25,984	51,702
学校法人	93,409	92,163	81,728	10,435	-	1,246	15,999	24,996	51,168
その他法人	2,444	2,270	1,929	341	-	174	2,111	-	159
個人	1,734	1,734	1,266	468	-	-	371	988	375
幼保連携型認定こども園	155,097	151,705	143,674	7,864	167	3,392	64,778	24,258	62,669
公立	42,739	42,122	39,554	2,568	-	617	18,103	8,277	15,742
学校法人	85,870	84,541	80,125	4,249	167	1,329	41,339	10,861	32,341
社会福祉法人	26,488	25,042	23,995	1,047	-	1,446	5,336	5,120	14,586
その他法人	-	-	-	-	-	-	-	-	-
個人	-	-	-	-	-	-	-	-	-
専修学校	137,566	113,826	101,523	6,002	6,301	23,740	2,832	47,587	63,407
公立	119,339	95,599	88,927	2,920	3,752	23,740	2,832	35,478	57,289
私立	18,227	18,227	12,596	3,082	2,549	-	-	12,109	6,118
各種学校	14,994	14,994	-	-	-	-	831	7,474	6,689
公立	1,162	1,162	-	-	1,162	-
私立	13,832	13,832	-	831	6,312	6,689

注 幼保連携型認定こども園、専修学校及び各種学校以外の学校は私立分のみを計上している。(一時使用・教職員住宅は除く) 計を除く校舎、屋内運動場及び寄宿舎別内訳には各種学校を含まない。

第59表 学校土地面積

(単位：㎡)

区分	計	設置者所有				借用			
		計	園庭 屋外 運動場	実 験 実習地	建物敷地 その他	計	園庭 屋外 運動場	実 験 実習地	建物敷地 その他
計	2,670,532	2,116,856	654,276	344,761	1,077,437	553,676	162,037	1,183	372,109
小 学 校 (私 立)	45,864	39,753	18,916	-	20,837	6,111	-	-	6,111
中 学 校 (私 立)	42,506	35,641	5,960	-	29,681	6,865	-	-	6,865
義務教育学校(私 立)	-	-	-	-	-	-	-	-	-
高等 学 校 (私 立)	838,542	728,711	393,949	15,301	319,461	109,831	49,165	-	60,666
特 別 支 援 学 校	-	-	-	-	-	-	-	-	-
幼 稚 園	392,140	235,415	77,883	9,399	148,133	156,725	64,153	1,080	91,492
学 校 法 人	375,071	219,751	70,250	9,399	140,102	155,320	63,690	1,080	90,550
そ の 他 法 人	12,259	10,854	5,279	-	5,575	1,405	463	-	942
個 人	4,810	4,810	2,354	-	2,456	-	-	-	-
幼 保 連 携 型 認 定 こ ど も 園	563,891	387,795	130,644	4,945	252,206	176,096	45,980	-	130,116
公 立	203,058	199,297	61,037	1,065	137,195	3,761	751	-	3,010
学 校 法 人	270,559	164,740	56,715	3,880	104,145	105,819	33,442	-	72,377
社 会 福 祉 法 人	90,274	23,758	12,892	-	10,866	66,516	11,787	-	54,729
そ の 他 法 人	-	-	-	-	-	-	-	-	-
個 人	-	-	-	-	-	-	-	-	-
専修学校	728,860	649,159	26,924	315,116	307,119	79,701	2,739	103	76,859
公 立	575,334	557,492	7,000	314,146	236,346	17,842	-	-	17,842
私 立	153,526	91,667	19,924	970	70,773	61,859	2,739	103	59,017
各 種 学 校	58,729	40,382	-	-	-	18,347	-	-	-
公 立	500	-	500
私 立	58,229	40,382	17,847

注 幼保連携型認定こども園、専修学校及び各種学校以外の学校は私立分のみを計上している。
計を除く屋外運動場、実験実習地、建物敷地その他別内訳には各種学校を含まない。

5 卒業後の状況調査

(1) 中学校

第60表 状況別卒業者数

区分	令和4年	令和5年3月			国立			
	3月	計	男	女	計	男	女	
卒業生総数 (A+B+C+D+E+F+G)	15,708	15,383	7,896	7,487	138	69	69	
A 高等学校等進学者 (就職して進学した者を含む)	15,423	15,038	7,705	7,333	138	69	69	
B 専修学校(高等課程)進学者 (就職して進学した者を含む)	156	172	89	83	-	-	-	
C 専修学校(一般課程)等入学者 (就職して入学したものを含む)	計	18	38	24	14	-	-	
	専修学校	9	28	19	9	-	-	
	各種学校	9	10	5	5	-	-	
D 公共職業能力開発施設等入学者	-	1	1	-	-	-	-	
E 就職者等 (上記A・B・C・Dを除く)	計	18	23	20	3	-	-	
	ア 自営業主等	9	6	6	-	-	-	
	イ 無期雇用労働者	8	10	9	1	-	-	
	ウ 有期雇用労働者	1	3	2	1	-	-	
	エ 臨時労働者	-	4	3	1	-	-	
F 上記以外の者	93	111	57	54	-	-	-	
G 不詳・死亡	-	-	-	-	-	-	-	
再掲 H 上記Aのうち他県への進学者 I 有期雇用労働者のうち雇用期間が一年以上、 かつフルタイム勤務相当の者	上記Aのうち他県への進学者	575	575	288	287	5	4	1
	上記A・B・C・Dのうち 就職している者	計	4	-	-	-	-	-
		上記Aのうち	4	-	-	-	-	-
		上記Bのうち	-	-	-	-	-	-
		上記Cのうち	-	-	-	-	-	-
	上記Dのうち	-	-	-	-	-	-	
	上記Eのうち	-	-	-	-	-	-	
	上記Iのうち	-	2	2	-	-	-	
	卒業生総数のうち特別支援学級卒業生	382	397	272	125	-	-	-
	卒業生総数のうち高等学校(本科)等入学志願者	14,836	14,352	7,419	6,933	137	68	69
就職者(E+H)のうち県内就職者	17	18	17	1	-	-	-	

区分	公立			私立			
	計	男	女	計	男	女	
卒業生総数 (A+B+C+D+E+F+G)	15,032	7,723	7,309	213	104	109	
A 高等学校等進学者 (就職して進学した者を含む)	14,690	7,532	7,158	210	104	106	
B 専修学校(高等課程)進学者 (就職して進学した者を含む)	170	89	81	2	-	2	
C 専修学校(一般課程)等入学者 (就職して入学したものを含む)	計	38	24	14	-	-	
	専修学校	28	19	9	-	-	
	各種学校	10	5	5	-	-	
D 公共職業能力開発施設等入学者	1	1	-	-	-	-	
E 就職者等 (上記A・B・C・Dを除く)	計	23	20	3	-	-	
	ア 自営業主等	6	6	-	-	-	
	イ 無期雇用労働者	10	9	1	-	-	
	ウ 有期雇用労働者	3	2	1	-	-	
	エ 臨時労働者	4	3	1	-	-	
F 上記以外の者	110	57	53	1	-	1	
G 不詳・死亡	-	-	-	-	-	-	
再掲 H 上記Aのうち他県への進学者 I 有期雇用労働者のうち雇用期間が一年以上、 かつフルタイム勤務相当の者	上記Aのうち他県への進学者	558	282	276	12	2	10
	上記A・B・C・Dのうち 就職している者	計	-	-	-	-	-
		上記Aのうち	-	-	-	-	-
		上記Bのうち	-	-	-	-	-
		上記Cのうち	-	-	-	-	-
	上記Dのうち	-	-	-	-	-	
	上記Eのうち	-	-	-	-	-	
	上記Iのうち	2	2	-	-	-	
	卒業生総数のうち特別支援学級卒業生	397	272	125	-	-	-
	卒業生総数のうち高等学校(本科)等入学志願者	14,017	7,250	6,767	198	101	97
就職者(E+H)のうち県内就職者	18	17	1	-	-	-	

第61表 卒業者総数のうち特別支援学級卒業者の進路状況

進路区分	計			国立			公立			私立		
	計	男	女	計	男	女	計	男	女	計	男	女
計	397	272	125	-	-	-	397	272	125	-	-	-
高等学校等進学者	344	235	109	-	-	-	344	235	109	-	-	-
専修学校（高等課程）進学者	29	20	9	-	-	-	29	20	9	-	-	-
専修学校（一般課程）等入学者	2	1	1	-	-	-	2	1	1	-	-	-
公共職業能力開発施設等入学者	1	1	-	-	-	-	1	1	-	-	-	-
就職者	7	5	2	-	-	-	7	5	2	-	-	-
上記以外の者、不詳・死亡	14	10	4	-	-	-	14	10	4	-	-	-

第62表 就職先別産業別就職者数（公立）

区分	計	第1次産業	第2次産業	第3次産業	左記以外不詳
計	18	1	11	5	1
県内	18	1	11	5	1
県外	-	-	-	-	-
計のうち	男	1	11	4	1
	女	1	-	1	-

第63表 市町村別状況別卒業生数（国立・公立・私立）

区分	G 不詳・死亡			再掲										進学率(%)			卒業者に占める就職者の割合(%)	
				Aのうち 他県への 進学者	H A・B・C・Dのうち 就職している者				I Uのうち 雇用契約期間 が一年以上、 かつフルタイム 勤務相当の者	総数のうち 特別支援学級 卒業生	総数のうち 高等学校 (本科)等 入学志願者	就職者総数 (7+(H+I))	就職者総数 のうち 県内就職者					
	計	男	女		計	Aの うち	Bの うち	Cの うち						Dの うち	計	男		女
令和4年3月	-	-	-	575	4	4	-	-	-	-	382	14,836	21	17	98.2	98.1	98.3	0.1
令和5年3月	-	-	-	575	-	-	-	-	-	2	397	14,352	18	18	97.8	97.6	97.9	0.1
国立	-	-	-	5	-	-	-	-	-	-	-	137	-	-	100.0	100.0	100.0	-
公立	-	-	-	558	-	-	-	-	-	2	397	14,017	18	18	97.7	97.5	97.9	0.1
私立	-	-	-	12	-	-	-	-	-	-	-	198	-	-	98.6	100.0	97.2	-
福島市	-	-	-	51	-	-	-	-	-	-	65	2,152	2	2	98.5	98.9	98.0	0.1
会津若松市	-	-	-	53	-	-	-	-	-	-	17	962	1	1	98.6	98.2	98.9	0.1
郡山市	-	-	-	97	-	-	-	-	-	-	78	2,575	3	3	96.1	95.0	97.2	0.1
いわき市	-	-	-	135	-	-	-	-	-	-	91	2,715	4	4	98.0	97.8	98.3	0.1
白河市	-	-	-	16	-	-	-	-	-	-	9	485	2	2	98.3	97.4	99.2	0.4
須賀川市	-	-	-	18	-	-	-	-	-	-	17	627	-	-	97.5	97.4	97.6	-
喜多方市	-	-	-	19	-	-	-	-	-	-	8	361	-	-	98.4	99.0	97.7	-
相馬市	-	-	-	20	-	-	-	-	-	-	6	311	1	1	98.8	98.2	99.4	0.3
二本松市	-	-	-	10	-	-	-	-	-	-	12	413	1	1	96.7	97.3	95.9	0.2
田村市	-	-	-	13	-	-	-	-	-	-	6	242	-	-	99.6	100.0	99.2	-
南相馬市	-	-	-	20	-	-	-	-	-	-	3	383	-	-	98.5	99.5	97.5	-
伊達市	-	-	-	14	-	-	-	-	-	1	14	430	1	1	99.6	99.1	100.0	0.2
本宮市	-	-	-	9	-	-	-	-	-	-	6	252	-	-	96.1	97.4	94.5	-
桑折町	-	-	-	-	-	-	-	-	-	-	4	91	-	-	99.0	98.0	100.0	-
国見町	-	-	-	1	-	-	-	-	-	-	3	60	-	-	98.3	100.0	97.0	-
川俣町	-	-	-	2	-	-	-	-	-	-	2	79	-	-	98.8	100.0	97.7	-
大玉村	-	-	-	2	-	-	-	-	-	-	3	64	-	-	98.5	100.0	96.4	-
鏡石町	-	-	-	5	-	-	-	-	-	-	2	125	-	-	97.1	97.1	97.1	-
天栄村	-	-	-	-	-	-	-	-	-	-	3	46	-	-	97.8	95.2	100.0	-
下郷町	-	-	-	3	-	-	-	-	-	-	-	36	-	-	100.0	100.0	100.0	-
檜枝岐村	-	-	-	1	-	-	-	-	-	-	-	4	-	-	100.0	100.0	100.0	-
只見町	-	-	-	1	-	-	-	-	-	-	1	27	-	-	100.0	100.0	100.0	-
南会津町	-	-	-	6	-	-	-	-	-	-	2	104	-	-	99.1	100.0	98.0	-
北塩原村	-	-	-	-	-	-	-	-	-	-	-	15	-	-	100.0	100.0	100.0	-
西会津町	-	-	-	3	-	-	-	-	-	-	6	31	-	-	100.0	100.0	100.0	-
磐梯町	-	-	-	-	-	-	-	-	-	-	1	28	-	-	100.0	100.0	100.0	-
猪苗代町	-	-	-	6	-	-	-	-	-	-	1	87	-	-	97.9	100.0	96.0	-
会津坂下町	-	-	-	1	-	-	-	-	-	-	5	108	-	-	98.2	98.0	98.3	-
湯川村	-	-	-	-	-	-	-	-	-	-	-	22	-	-	100.0	100.0	100.0	-
柳津町	-	-	-	-	-	-	-	-	-	-	-	25	-	-	100.0	100.0	100.0	-
三島町	-	-	-	-	-	-	-	-	-	-	-	10	-	-	100.0	100.0	100.0	-
金山町	-	-	-	1	-	-	-	-	-	-	-	5	-	-	100.0	100.0	100.0	-
昭和村	-	-	-	-	-	-	-	-	-	-	-	3	-	-	100.0	100.0	100.0	-
会津美里町	-	-	-	-	-	-	-	-	-	-	3	123	1	1	98.5	98.1	98.7	0.8
西郷村	-	-	-	14	-	-	-	-	-	-	7	169	-	-	94.1	94.6	93.7	-
泉崎村	-	-	-	3	-	-	-	-	-	-	1	57	-	-	100.0	100.0	100.0	-
中島村	-	-	-	2	-	-	-	-	-	-	1	57	-	-	98.2	95.2	100.0	-
矢吹町	-	-	-	3	-	-	-	-	-	-	1	151	1	1	96.8	95.3	98.5	0.6
棚倉町	-	-	-	4	-	-	-	-	-	-	1	105	-	-	98.2	100.0	96.4	-
矢祭町	-	-	-	-	-	-	-	-	-	-	2	38	-	-	95.0	91.3	100.0	-
楢町	-	-	-	5	-	-	-	-	-	-	-	67	-	-	98.6	97.4	100.0	-
蛟川村	-	-	-	2	-	-	-	-	-	-	-	24	-	-	96.3	100.0	90.9	-
石川町	-	-	-	5	-	-	-	-	-	-	4	127	-	-	99.2	98.6	100.0	-
玉川村	-	-	-	-	-	-	-	-	-	1	1	59	1	1	88.4	77.8	100.0	1.4
平田村	-	-	-	1	-	-	-	-	-	-	-	55	-	-	96.5	96.2	96.8	-
浅川町	-	-	-	2	-	-	-	-	-	-	1	45	-	-	100.0	100.0	100.0	-
古殿町	-	-	-	1	-	-	-	-	-	-	1	39	-	-	100.0	100.0	100.0	-
三春町	-	-	-	8	-	-	-	-	-	-	4	109	-	-	100.0	100.0	100.0	-
小野町	-	-	-	2	-	-	-	-	-	-	5	77	-	-	98.8	100.0	97.8	-
小広野町	-	-	-	4	-	-	-	-	-	-	-	78	-	-	96.4	100.0	93.2	-
楡葉町	-	-	-	-	-	-	-	-	-	-	-	15	-	-	93.8	100.0	90.9	-
富岡町	-	-	-	1	-	-	-	-	-	-	-	1	-	-	100.0	100.0	100.0	-
川内村	-	-	-	-	-	-	-	-	-	-	-	-	-	-	-	-	-	-
大熊町	-	-	-	-	-	-	-	-	-	-	-	-	-	-	-	-	-	-
双葉町	-	-	-	-	-	-	-	-	-	-	-	4	-	-	100.0	100.0	100.0	-
浪江町	-	-	-	-	-	-	-	-	-	-	-	3	-	-	100.0	100.0	100.0	-
葛尾村	-	-	-	-	-	-	-	-	-	-	-	1	-	-	100.0	-	100.0	-
新地町	-	-	-	11	-	-	-	-	-	-	-	70	-	-	98.6	100.0	97.1	-
飯館村	-	-	-	-	-	-	-	-	-	-	-	-	-	-	-	-	-	-

注1 進学率：卒業者のうち、高等学校等へ進学したもの（就職進学者を含む。）の占める比率。

2 卒業者に占める就職者の割合：卒業者のうち、「ア 自営業主等」及び「イ 無期雇用労働者」、「H A・B・C・Dのうち就職している者」、「I Uのうち雇用契約期間が一年以上、かつフルタイム勤務相当の者」の占める比率。 計算式：(A+イ+H+I)÷卒業生総数

(2) 義務教育学校

第64表 状況別卒業者数

区分	令和4年	令和5年3月			国立		
	3月	計	男	女	計	男	女
卒業生総数 (A+B+C+D+E+F+G)	177	173	92	81	-	-	-
A 高等学校等進学者 (就職して進学した者を含む)	173	170	90	80	-	-	-
B 専修学校(高等課程)進学者 (就職して進学した者を含む)	3	1	1	-	-	-	-
C 専修学校(一般課程)等入学者 (就職して入学した者を含む)	計	-	-	-	-	-	-
	専修学校	-	-	-	-	-	-
	各種学校	-	-	-	-	-	-
D 公共職業能力開発施設等入学者	-	-	-	-	-	-	-
E 就職者等 (上記A・B・C・Dを除く)	計	-	-	-	-	-	-
	ア 自営業主等	-	-	-	-	-	-
	イ 無期雇用労働者	-	-	-	-	-	-
	ウ 有期雇用労働者	-	-	-	-	-	-
エ 臨時労働者	-	-	-	-	-	-	-
F 上記以外の者	1	2	1	1	-	-	-
G 不詳・死亡	-	-	-	-	-	-	-
上記Aのうち他県への進学者	8	4	1	3	-	-	-
再掲 H 上記A・B・C・Dのうち 就職している者	計	1	-	-	-	-	-
	上記Aのうち	1	-	-	-	-	-
	上記Bのうち	-	-	-	-	-	-
	上記Cのうち	-	-	-	-	-	-
I 有期雇用労働者のうち雇用期間が一年以上、 かつフルタイム勤務相当の者	-	-	-	-	-	-	-
卒業生総数のうち特別支援学級卒業生	6	10	7	3	-	-	-
卒業生総数のうち高等学校(本科)等入学志願者	167	167	90	77	-	-	-
就職者(E+H)のうち県内就職者	-	-	-	-	-	-	-

区分	公立			私立		
	計	男	女	計	男	女
卒業生総数 (A+B+C+D+E+F+G)	173	92	81	-	-	-
A 高等学校等進学者 (就職して進学した者を含む)	170	90	80	-	-	-
B 専修学校(高等課程)進学者 (就職して進学した者を含む)	1	1	-	-	-	-
C 専修学校(一般課程)等入学者 (就職して入学した者を含む)	計	-	-	-	-	-
	専修学校	-	-	-	-	-
	各種学校	-	-	-	-	-
D 公共職業能力開発施設等入学者	-	-	-	-	-	-
E 就職者等 (上記A・B・C・Dを除く)	計	-	-	-	-	-
	ア 自営業主等	-	-	-	-	-
	イ 無期雇用労働者	-	-	-	-	-
	ウ 有期雇用労働者	-	-	-	-	-
エ 臨時労働者	-	-	-	-	-	-
F 上記以外の者	2	1	1	-	-	-
G 不詳・死亡	-	-	-	-	-	-
上記Aのうち他県への進学者	4	1	3	-	-	-
再掲 H 上記A・B・C・Dのうち 就職している者	計	-	-	-	-	-
	上記Aのうち	-	-	-	-	-
	上記Bのうち	-	-	-	-	-
	上記Cのうち	-	-	-	-	-
I 有期雇用労働者のうち雇用期間が一年以上、 かつフルタイム勤務相当の者	-	-	-	-	-	-
卒業生総数のうち特別支援学級卒業生	10	7	3	-	-	-
卒業生総数のうち高等学校(本科)等入学志願者	167	90	77	-	-	-
就職者(E+H)のうち県内就職者	-	-	-	-	-	-

第65表 卒業者総数のうち特別支援学級卒業者の進路状況

進路区分	計			国立			公立			私立		
	計	男	女	計	男	女	計	男	女	計	男	女
計	10	7	3	-	-	-	10	7	3	-	-	-
高等学校等進学者	9	6	3	-	-	-	9	6	3	-	-	-
専修学校（高等課程）進学者	1	1	-	-	-	-	1	1	-	-	-	-
専修学校（一般課程）等入学者	-	-	-	-	-	-	-	-	-	-	-	-
公共職業能力開発施設等入学者	-	-	-	-	-	-	-	-	-	-	-	-
就職者	-	-	-	-	-	-	-	-	-	-	-	-
上記以外の者、不詳・死亡	-	-	-	-	-	-	-	-	-	-	-	-

第66表 就職先別産業別就職者数（公立）

区分	計	第1次産業	第2次産業	第3次産業	左記以外不詳
計	-	-	-	-	-
県内	-	-	-	-	-
県外	-	-	-	-	-
計のうち	男	-	-	-	-
	女	-	-	-	-

第67表 市町村別状況別卒業生数（国立・公立・私立）

区 分	卒業生総数			A 高等学校 等進学者			B 専修学校 (高等課程) 進学者			C 専修学校 (一般課程) 等入学者			D 公共職業 能力開発施設 等入学者			E 就職者等									F 左記以外 の者		
																イ 自営業主等			ロ 常用労働者								
	計	男	女	計	男	女	計	男	女	計	男	女	計	男	女	計	男	女	計	男	女	計	男	女			
令和4年3月	177	100	77	173	97	76	3	3	-	-	-	-	-	-	-	-	-	-	-	-	-	-	-	-	1	-	1
令和5年3月	173	92	81	170	90	80	1	1	-	-	-	-	-	-	-	-	-	-	-	-	-	-	-	-	2	1	1
国 立	-	-	-	-	-	-	-	-	-	-	-	-	-	-	-	-	-	-	-	-	-	-	-	-	-	-	-
公 立	173	92	81	170	90	80	1	1	-	-	-	-	-	-	-	-	-	-	-	-	-	-	-	-	2	1	1
私 立	-	-	-	-	-	-	-	-	-	-	-	-	-	-	-	-	-	-	-	-	-	-	-	-	-	-	-
福 島 市	-	-	-	-	-	-	-	-	-	-	-	-	-	-	-	-	-	-	-	-	-	-	-	-	-	-	-
会津若松市	74	43	31	74	43	31	-	-	-	-	-	-	-	-	-	-	-	-	-	-	-	-	-	-	-	-	-
郡 山 市	51	27	24	49	26	23	1	1	-	-	-	-	-	-	-	-	-	-	-	-	-	-	-	-	1	-	1
い わ き 市	-	-	-	-	-	-	-	-	-	-	-	-	-	-	-	-	-	-	-	-	-	-	-	-	-	-	-
白 河 市	-	-	-	-	-	-	-	-	-	-	-	-	-	-	-	-	-	-	-	-	-	-	-	-	-	-	-
須 賀 川 市	36	15	21	36	15	21	-	-	-	-	-	-	-	-	-	-	-	-	-	-	-	-	-	-	-	-	-
喜 多 方 市	-	-	-	-	-	-	-	-	-	-	-	-	-	-	-	-	-	-	-	-	-	-	-	-	-	-	-
相 馬 市	-	-	-	-	-	-	-	-	-	-	-	-	-	-	-	-	-	-	-	-	-	-	-	-	-	-	-
二 本 松 市	-	-	-	-	-	-	-	-	-	-	-	-	-	-	-	-	-	-	-	-	-	-	-	-	-	-	-
田 村 市	-	-	-	-	-	-	-	-	-	-	-	-	-	-	-	-	-	-	-	-	-	-	-	-	-	-	-
南 相 馬 市	-	-	-	-	-	-	-	-	-	-	-	-	-	-	-	-	-	-	-	-	-	-	-	-	-	-	-
伊 達 市	-	-	-	-	-	-	-	-	-	-	-	-	-	-	-	-	-	-	-	-	-	-	-	-	-	-	-
本 宮 市	-	-	-	-	-	-	-	-	-	-	-	-	-	-	-	-	-	-	-	-	-	-	-	-	-	-	-
桑 折 町	-	-	-	-	-	-	-	-	-	-	-	-	-	-	-	-	-	-	-	-	-	-	-	-	-	-	-
国 見 町	-	-	-	-	-	-	-	-	-	-	-	-	-	-	-	-	-	-	-	-	-	-	-	-	-	-	-
川 俣 町	-	-	-	-	-	-	-	-	-	-	-	-	-	-	-	-	-	-	-	-	-	-	-	-	-	-	-
大 玉 村	-	-	-	-	-	-	-	-	-	-	-	-	-	-	-	-	-	-	-	-	-	-	-	-	-	-	-
鏡 石 町	-	-	-	-	-	-	-	-	-	-	-	-	-	-	-	-	-	-	-	-	-	-	-	-	-	-	-
天 栄 村	-	-	-	-	-	-	-	-	-	-	-	-	-	-	-	-	-	-	-	-	-	-	-	-	-	-	-
下 郷 町	-	-	-	-	-	-	-	-	-	-	-	-	-	-	-	-	-	-	-	-	-	-	-	-	-	-	-
檜 枝 岐 村	-	-	-	-	-	-	-	-	-	-	-	-	-	-	-	-	-	-	-	-	-	-	-	-	-	-	-
只 見 町	-	-	-	-	-	-	-	-	-	-	-	-	-	-	-	-	-	-	-	-	-	-	-	-	-	-	-
南 会 津 町	-	-	-	-	-	-	-	-	-	-	-	-	-	-	-	-	-	-	-	-	-	-	-	-	-	-	-
北 塩 原 村	-	-	-	-	-	-	-	-	-	-	-	-	-	-	-	-	-	-	-	-	-	-	-	-	-	-	-
西 会 津 町	-	-	-	-	-	-	-	-	-	-	-	-	-	-	-	-	-	-	-	-	-	-	-	-	-	-	-
磐 梯 町	-	-	-	-	-	-	-	-	-	-	-	-	-	-	-	-	-	-	-	-	-	-	-	-	-	-	-
猪 苗 代 町	-	-	-	-	-	-	-	-	-	-	-	-	-	-	-	-	-	-	-	-	-	-	-	-	-	-	-
会 津 坂 下 町	-	-	-	-	-	-	-	-	-	-	-	-	-	-	-	-	-	-	-	-	-	-	-	-	-	-	-
湯 川 村	-	-	-	-	-	-	-	-	-	-	-	-	-	-	-	-	-	-	-	-	-	-	-	-	-	-	-
柳 津 町	-	-	-	-	-	-	-	-	-	-	-	-	-	-	-	-	-	-	-	-	-	-	-	-	-	-	-
三 島 町	-	-	-	-	-	-	-	-	-	-	-	-	-	-	-	-	-	-	-	-	-	-	-	-	-	-	-
金 山 町	-	-	-	-	-	-	-	-	-	-	-	-	-	-	-	-	-	-	-	-	-	-	-	-	-	-	-
昭 和 村	-	-	-	-	-	-	-	-	-	-	-	-	-	-	-	-	-	-	-	-	-	-	-	-	-	-	-
会 津 美 里 町	-	-	-	-	-	-	-	-	-	-	-	-	-	-	-	-	-	-	-	-	-	-	-	-	-	-	-
西 郷 村	-	-	-	-	-	-	-	-	-	-	-	-	-	-	-	-	-	-	-	-	-	-	-	-	-	-	-
泉 崎 村	-	-	-	-	-	-	-	-	-	-	-	-	-	-	-	-	-	-	-	-	-	-	-	-	-	-	-
中 島 村	-	-	-	-	-	-	-	-	-	-	-	-	-	-	-	-	-	-	-	-	-	-	-	-	-	-	-
矢 吹 町	-	-	-	-	-	-	-	-	-	-	-	-	-	-	-	-	-	-	-	-	-	-	-	-	-	-	-
棚 倉 町	-	-	-	-	-	-	-	-	-	-	-	-	-	-	-	-	-	-	-	-	-	-	-	-	-	-	-
矢 祭 町	-	-	-	-	-	-	-	-	-	-	-	-	-	-	-	-	-	-	-	-	-	-	-	-	-	-	-
塙 町	-	-	-	-	-	-	-	-	-	-	-	-	-	-	-	-	-	-	-	-	-	-	-	-	-	-	-
蛟 川 村	-	-	-	-	-	-	-	-	-	-	-	-	-	-	-	-	-	-	-	-	-	-	-	-	-	-	-
石 川 町	-	-	-	-	-	-	-	-	-	-	-	-	-	-	-	-	-	-	-	-	-	-	-	-	-	-	-
玉 川 村	-	-	-	-	-	-	-	-	-	-	-	-	-	-	-	-	-	-	-	-	-	-	-	-	-	-	-
平 田 村	-	-	-	-	-	-	-	-	-	-	-	-	-	-	-	-	-	-	-	-	-	-	-	-	-	-	-
浅 川 町	-	-	-	-	-	-	-	-	-	-	-	-	-	-	-	-	-	-	-	-	-	-	-	-	-	-	-
古 殿 町	-	-	-	-	-	-	-	-	-	-	-	-	-	-	-	-	-	-	-	-	-	-	-	-	-	-	-
三 春 町	-	-	-	-	-	-	-	-	-	-	-	-	-	-	-	-	-	-	-	-	-	-	-	-	-	-	-
小 野 町	-	-	-	-	-	-	-	-	-	-	-	-	-	-	-	-	-	-	-	-	-	-	-	-	-	-	-
小 広 野 町	-	-	-	-	-	-	-	-	-	-	-	-	-	-	-	-	-	-	-	-	-	-	-	-	-	-	-
楡 葉 町	-	-	-	-	-	-	-	-	-	-	-	-	-	-	-	-	-	-	-	-	-	-	-	-	-	-	-
富 岡 町	-	-	-	-	-	-	-	-	-	-	-	-	-	-	-	-	-	-	-	-	-	-	-	-	-	-	-
川 内 村	7	3	4	7	3	4	-	-	-	-	-	-	-	-	-	-	-	-	-	-	-	-	-	-	-	-	-
大 熊 町	-	-	-	-	-	-	-	-	-	-	-	-	-	-	-	-	-	-	-	-	-	-	-	-	-	-	-
双 葉 町	-	-	-	-	-	-	-	-	-	-	-	-	-	-	-	-	-	-	-	-	-	-	-	-	-	-	-
浪 江 町	-	-	-	-	-	-	-	-	-	-	-	-	-	-	-	-	-	-	-	-	-	-	-	-	-	-	-
葛 尾 村	-	-	-	-	-	-	-	-	-	-	-	-	-	-	-	-	-	-	-	-	-	-	-	-	-	-	-
新 地 町	-	-	-	-	-	-	-	-	-	-	-	-	-	-	-	-	-	-	-	-	-	-	-	-	-	-	-
飯 館 村	5	4	1	4	3	1	-	-	-	-	-	-	-	-	-	-	-	-	-	-	-	-	-	-	1	1	-

第67表 市町村別状況別卒業生数（国立・公立・私立）

区分	G 不詳・死亡			再掲									進学率(%)			卒業者に占める就職者の割合(%)		
				Aのうち 他県への 進学者	H A・B・C・Dのうち 就職している者				I Uのうち 雇用契約期間 が一年以上、 かつフルタイム 勤務相当の者	総数のうち 特別支援学級 卒業生	総数のうち 高等学校 (本科)等 入学志願者	就職者総数 (7+(H+I))					就職者総数 のうち 県内就職者	
	計	男	女		計	Aの うち	Bの うち	Cの うち					Dの うち	計	男			女
令和4年3月	-	-	-	8	1	1	-	-	-	-	6	167	1	-	97.7	97.0	98.7	0.6
令和5年3月	-	-	-	4	-	-	-	-	-	-	10	167	-	-	98.3	97.8	98.8	-
国立	-	-	-	-	-	-	-	-	-	-	-	-	-	-	-	-	-	-
公立	-	-	-	4	-	-	-	-	-	-	10	167	-	-	98.3	97.8	98.8	-
私立	-	-	-	-	-	-	-	-	-	-	-	-	-	-	-	-	-	-
福島市	-	-	-	-	-	-	-	-	-	-	-	-	-	-	-	-	-	-
会津若松市	-	-	-	-	-	-	-	-	-	-	4	74	-	-	100.0	100.0	100.0	-
郡山市	-	-	-	-	-	-	-	-	-	-	5	49	-	-	96.1	96.3	95.8	-
いわき市	-	-	-	-	-	-	-	-	-	-	-	-	-	-	-	-	-	-
白河市	-	-	-	-	-	-	-	-	-	-	-	-	-	-	-	-	-	-
須賀川市	-	-	-	3	-	-	-	-	-	-	1	33	-	-	100.0	100.0	100.0	-
喜多方市	-	-	-	-	-	-	-	-	-	-	-	-	-	-	-	-	-	-
相馬市	-	-	-	-	-	-	-	-	-	-	-	-	-	-	-	-	-	-
二本松市	-	-	-	-	-	-	-	-	-	-	-	-	-	-	-	-	-	-
田村市	-	-	-	-	-	-	-	-	-	-	-	-	-	-	-	-	-	-
南相馬市	-	-	-	-	-	-	-	-	-	-	-	-	-	-	-	-	-	-
伊達市	-	-	-	-	-	-	-	-	-	-	-	-	-	-	-	-	-	-
本宮市	-	-	-	-	-	-	-	-	-	-	-	-	-	-	-	-	-	-
桑折町	-	-	-	-	-	-	-	-	-	-	-	-	-	-	-	-	-	-
国見町	-	-	-	-	-	-	-	-	-	-	-	-	-	-	-	-	-	-
川俣町	-	-	-	-	-	-	-	-	-	-	-	-	-	-	-	-	-	-
大玉村	-	-	-	-	-	-	-	-	-	-	-	-	-	-	-	-	-	-
鏡石町	-	-	-	-	-	-	-	-	-	-	-	-	-	-	-	-	-	-
天栄村	-	-	-	-	-	-	-	-	-	-	-	-	-	-	-	-	-	-
下郷町	-	-	-	-	-	-	-	-	-	-	-	-	-	-	-	-	-	-
檜枝岐村	-	-	-	-	-	-	-	-	-	-	-	-	-	-	-	-	-	-
只見町	-	-	-	-	-	-	-	-	-	-	-	-	-	-	-	-	-	-
南会津町	-	-	-	-	-	-	-	-	-	-	-	-	-	-	-	-	-	-
北塩原村	-	-	-	-	-	-	-	-	-	-	-	-	-	-	-	-	-	-
西会津町	-	-	-	-	-	-	-	-	-	-	-	-	-	-	-	-	-	-
磐梯町	-	-	-	-	-	-	-	-	-	-	-	-	-	-	-	-	-	-
猪苗代町	-	-	-	-	-	-	-	-	-	-	-	-	-	-	-	-	-	-
会津坂下町	-	-	-	-	-	-	-	-	-	-	-	-	-	-	-	-	-	-
湯川村	-	-	-	-	-	-	-	-	-	-	-	-	-	-	-	-	-	-
柳津町	-	-	-	-	-	-	-	-	-	-	-	-	-	-	-	-	-	-
三島町	-	-	-	-	-	-	-	-	-	-	-	-	-	-	-	-	-	-
金山町	-	-	-	-	-	-	-	-	-	-	-	-	-	-	-	-	-	-
昭和村	-	-	-	-	-	-	-	-	-	-	-	-	-	-	-	-	-	-
会津美里町	-	-	-	-	-	-	-	-	-	-	-	-	-	-	-	-	-	-
西郷村	-	-	-	-	-	-	-	-	-	-	-	-	-	-	-	-	-	-
泉崎村	-	-	-	-	-	-	-	-	-	-	-	-	-	-	-	-	-	-
中島村	-	-	-	-	-	-	-	-	-	-	-	-	-	-	-	-	-	-
矢吹町	-	-	-	-	-	-	-	-	-	-	-	-	-	-	-	-	-	-
棚倉町	-	-	-	-	-	-	-	-	-	-	-	-	-	-	-	-	-	-
矢祭町	-	-	-	-	-	-	-	-	-	-	-	-	-	-	-	-	-	-
檜町	-	-	-	-	-	-	-	-	-	-	-	-	-	-	-	-	-	-
蛟川村	-	-	-	-	-	-	-	-	-	-	-	-	-	-	-	-	-	-
石川町	-	-	-	-	-	-	-	-	-	-	-	-	-	-	-	-	-	-
玉川村	-	-	-	-	-	-	-	-	-	-	-	-	-	-	-	-	-	-
平田村	-	-	-	-	-	-	-	-	-	-	-	-	-	-	-	-	-	-
浅川町	-	-	-	-	-	-	-	-	-	-	-	-	-	-	-	-	-	-
古殿町	-	-	-	-	-	-	-	-	-	-	-	-	-	-	-	-	-	-
三春町	-	-	-	-	-	-	-	-	-	-	-	-	-	-	-	-	-	-
小野町	-	-	-	-	-	-	-	-	-	-	-	-	-	-	-	-	-	-
小広野町	-	-	-	-	-	-	-	-	-	-	-	-	-	-	-	-	-	-
楡葉町	-	-	-	-	-	-	-	-	-	-	-	-	-	-	-	-	-	-
富岡町	-	-	-	-	-	-	-	-	-	-	-	-	-	-	-	-	-	-
川内村	-	-	-	1	-	-	-	-	-	-	7	-	-	100.0	100.0	100.0	-	
大熊町	-	-	-	-	-	-	-	-	-	-	-	-	-	-	-	-	-	-
双葉町	-	-	-	-	-	-	-	-	-	-	-	-	-	-	-	-	-	-
浪江町	-	-	-	-	-	-	-	-	-	-	-	-	-	-	-	-	-	-
葛尾村	-	-	-	-	-	-	-	-	-	-	-	-	-	-	-	-	-	-
新地町	-	-	-	-	-	-	-	-	-	-	-	-	-	-	-	-	-	-
飯館村	-	-	-	-	-	-	-	-	-	-	4	-	-	80.0	75.0	100.0	-	

注1 進学率：卒業者のうち、高等学校等へ進学したもの（就職進学者を含む。）の占める比率。

2 卒業者に占める就職者の割合：卒業者のうち、「7 自営業主等」及び「I 無期雇用労働者」、「H A・B・C・Dのうち就職している者」、「I Uのうち雇用契約期間が一年以上、かつフルタイム勤務相当の者」の占める比率。 計算式：(A+I+H+I)÷卒業生総数

(3) 高等学校

第68表 状況別卒業者数

区分		令和4年 3月	令和5年3月			国立			
			計	男	女	計	男	女	
卒業者総数 (A+B+C+D+E+F+G)		15,242	14,494	7,418	7,076	-	-	-	
A 大学等進学者 (就職して進学した者を含む)	計	7,444	7,265	3,523	3,742	-	-	-	
	大学(学部)	6,519	6,431	3,441	2,990	-	-	-	
	短期大学(本科)	811	744	55	689	-	-	-	
	その他	114	90	27	63	-	-	-	
B 専修学校(専門課程)進学者 (就職して進学した者を含む)		2,673	2,555	1,060	1,495	-	-	-	
C 専修学校(一般課程)等入学者 (就職して入学したものを含む)	計	655	419	213	206	-	-	-	
	専修学校	560	351	170	181	-	-	-	
	各種学校	95	68	43	25	-	-	-	
D 公共職業能力開発施設等入学者		74	95	85	10	-	-	-	
E 就職者等 (上記A・B・C・Dを除く)	計	3,955	3,726	2,306	1,420	-	-	-	
	ア 自営業主等	26	26	20	6	-	-	-	
	イ 無期雇用労働者	3,907	3,693	2,283	1,410	-	-	-	
	ウ 有期雇用労働者	14	4	2	2	-	-	-	
	エ 臨時労働者	8	3	1	2	-	-	-	
F 上記以外の者		441	434	231	203	-	-	-	
G 不詳・死亡		-	-	-	-	-	-	-	
再掲	H 上記A・B・C・Dのうち 就職している者	計	-	9	3	6	-	-	-
		自営業主等	-	7	3	4	-	-	-
		無期雇用労働者	-	2	-	2	-	-	-
	I 有期雇用労働者のうち雇用期間が一年以上、 かつフルタイム勤務相当の者	雇用契約期間が一年以上、 かつフルタイム勤務相当の者	-	2	-	2	-	-	-
		かつフルタイム勤務相当の者	10	3	2	1	-	-	-
	卒業者総数のうち大学学部、短期大学本科への入学志願者		7,563	7,389	3,624	3,765	-	-	-
就職者のうち県内就職者		3,304	3,115	1,894	1,221	-	-	-	
過年度卒業者のうち大学学部、短期大学本科への入学志願者		445	260	180	80	-	-	-	

区分		公立			私立			
		計	男	女	計	男	女	
卒業者総数 (A+B+C+D+E+F+G)		11,281	5,861	5,420	3,213	1,557	1,656	
A 大学等進学者 (就職して進学した者を含む)	計	5,385	2,631	2,754	1,880	892	988	
	大学(学部)	4,834	2,567	2,267	1,597	874	723	
	短期大学(本科)	521	41	480	223	14	209	
	その他	30	23	7	60	4	56	
B 専修学校(専門課程)進学者 (就職して進学した者を含む)		1,881	778	1,103	674	282	392	
C 専修学校(一般課程)等入学者 (就職して入学したものを含む)	計	388	206	182	31	7	24	
	専修学校	328	169	159	23	1	22	
	各種学校	60	37	23	8	6	2	
D 公共職業能力開発施設等入学者		92	83	9	3	2	1	
E 就職者等 (上記A・B・C・Dを除く)	計	3,186	1,974	1,212	540	332	208	
	ア 自営業主等	19	15	4	7	5	2	
	イ 無期雇用労働者	3,161	1,956	1,205	532	327	205	
	ウ 有期雇用労働者	3	2	1	1	-	1	
	エ 臨時労働者	3	1	2	-	-	-	
F 上記以外の者		349	189	160	85	42	43	
G 不詳・死亡		-	-	-	-	-	-	
再掲	H 上記A・B・C・Dのうち 就職している者	計	8	3	5	1	-	1
		自営業主等	7	3	4	-	-	-
		無期雇用労働者	1	-	1	1	-	1
	I 有期雇用労働者のうち雇用期間が一年以上、 かつフルタイム勤務相当の者	雇用契約期間が一年以上、 かつフルタイム勤務相当の者	1	-	1	1	-	1
		かつフルタイム勤務相当の者	2	2	-	1	-	1
	卒業者総数のうち大学学部、短期大学本科への入学志願者		5,563	2,733	2,830	1,826	891	935
就職者のうち県内就職者		2,654	1,615	1,039	461	279	182	
過年度卒業者のうち大学学部、短期大学本科への入学志願者		237	165	72	23	15	8	

第69表 市町村別状況別卒業生数（公立・私立）

区 分	卒業生総数			A 大学等進学者			B 専修学校 (専門課程) 進学者			C 専修学校 (一般課程) 等入学者			D 公共職業 能力開発施設 等入学者			E 就職者等												F 左記以外 の者		
																ア 自営業主等			イ 無期雇用 労働者						ウ 有期雇用 労働者					
	計	男	女	計	男	女	計	男	女	計	男	女	計	男	女	計	男	女	計	男	女	計	男	女	計	男	女			
令和4年3月	15,242	7,679	7,563	7,444	3,578	3,866	2,673	1,095	1,578	655	299	356	74	63	11	26	14	12	3,907	2,368	1,539	14	7	7	8	1	7	441	254	187
令和5年3月	14,494	7,418	7,076	7,265	3,523	3,742	2,555	1,060	1,495	419	213	206	95	85	10	26	20	6	3,693	2,283	1,410	4	2	2	3	1	2	434	231	203
公 立	11,281	5,861	5,420	5,385	2,631	2,754	1,881	778	1,103	388	206	182	92	83	9	19	15	4	3,161	1,956	1,205	3	2	1	3	1	2	349	189	160
私 立	3,213	1,557	1,656	1,880	892	988	674	282	392	31	7	24	3	2	1	7	5	2	532	327	205	1	-	1	-	-	-	85	42	43
福 島 市	2,744	1,364	1,380	1,618	753	865	415	178	237	75	55	20	5	5	-	2	1	1	515	310	205	1	1	-	-	-	-	113	61	52
会津若松市	1,318	630	688	792	335	457	201	85	116	3	2	1	2	1	1	-	-	-	271	181	90	-	-	-	1	-	1	48	26	22
郡 山 市	3,192	1,526	1,666	1,983	957	1,026	540	196	344	89	38	51	13	11	2	1	-	1	475	274	201	1	1	-	-	-	-	90	49	41
いわき市	2,523	1,291	1,232	1,165	580	585	328	123	205	121	44	77	9	5	4	7	5	2	784	474	310	-	-	-	1	-	1	108	60	48
白 河 市	595	351	244	325	183	142	91	48	43	-	-	-	4	4	-	1	1	-	151	103	48	-	-	-	1	1	-	22	11	11
須賀川市	647	336	311	288	137	151	159	70	89	-	-	-	9	8	1	-	-	-	186	117	69	-	-	-	-	-	-	5	4	1
喜多方市	332	180	152	98	54	44	85	31	54	-	-	-	-	-	-	3	3	-	142	89	53	-	-	-	-	-	-	4	3	1
相 馬 市	323	138	185	148	57	91	91	29	62	13	7	6	14	14	-	4	2	2	50	27	23	-	-	-	-	-	-	3	2	1
二本松市	283	173	110	83	48	35	67	24	43	-	-	-	6	5	1	-	-	-	123	93	30	-	-	-	-	-	-	4	3	1
田 村 市	90	45	45	18	5	13	23	10	13	-	-	-	4	3	1	-	-	-	43	26	17	-	-	-	-	-	-	2	1	1
南相馬市	364	196	168	151	65	86	74	36	38	-	-	-	13	13	-	2	2	-	120	80	40	1	-	1	-	-	-	3	-	3
伊 達 市	366	240	126	105	74	31	99	58	41	-	-	-	4	4	-	-	-	-	155	104	51	-	-	-	-	-	-	3	-	3
本 宮 市	123	48	75	18	6	12	43	18	25	-	-	-	1	1	-	-	-	-	60	23	37	-	-	-	-	-	-	1	-	1
桑 折 町	-	-	-	-	-	-	-	-	-	-	-	-	-	-	-	-	-	-	-	-	-	-	-	-	-	-	-	-	-	-
国 見 町	-	-	-	-	-	-	-	-	-	-	-	-	-	-	-	-	-	-	-	-	-	-	-	-	-	-	-	-	-	-
川 俣 町	18	10	8	2	1	1	3	1	2	-	-	-	-	-	-	-	-	-	11	8	3	-	-	-	-	-	-	2	-	2
大 玉 村	-	-	-	-	-	-	-	-	-	-	-	-	-	-	-	-	-	-	-	-	-	-	-	-	-	-	-	-	-	-
鏡 石 町	190	109	81	16	9	7	-	-	-	47	32	15	-	-	-	2	2	-	125	66	59	-	-	-	-	-	-	-	-	-
天 栄 村	-	-	-	-	-	-	-	-	-	-	-	-	-	-	-	-	-	-	-	-	-	-	-	-	-	-	-	-	-	-
下 郷 町	-	-	-	-	-	-	-	-	-	-	-	-	-	-	-	-	-	-	-	-	-	-	-	-	-	-	-	-	-	-
檜 枝 岐 村	-	-	-	-	-	-	-	-	-	-	-	-	-	-	-	-	-	-	-	-	-	-	-	-	-	-	-	-	-	-
只 見 町	21	18	3	6	4	2	5	5	-	-	-	-	-	-	-	-	-	-	10	9	1	-	-	-	-	-	-	-	-	-
南会津町	81	48	33	26	13	13	5	3	2	17	9	8	-	-	-	-	-	-	33	23	10	-	-	-	-	-	-	-	-	-
北塩原村	-	-	-	-	-	-	-	-	-	-	-	-	-	-	-	-	-	-	-	-	-	-	-	-	-	-	-	-	-	-
西会津町	5	1	4	-	-	-	2	-	2	-	-	-	-	-	-	-	-	-	3	1	2	-	-	-	-	-	-	-	-	-
磐 梯 町	-	-	-	-	-	-	-	-	-	-	-	-	-	-	-	-	-	-	-	-	-	-	-	-	-	-	-	-	-	-
猪苗代町	21	16	5	6	3	3	2	2	-	-	-	-	8	8	-	-	-	-	5	3	2	-	-	-	-	-	-	-	-	-
会津坂下町	69	46	23	7	3	4	15	9	6	-	-	-	-	-	-	1	1	-	46	33	13	-	-	-	-	-	-	-	-	-
湯 川 村	-	-	-	-	-	-	-	-	-	-	-	-	-	-	-	-	-	-	-	-	-	-	-	-	-	-	-	-	-	-
柳 津 町	-	-	-	-	-	-	-	-	-	-	-	-	-	-	-	-	-	-	-	-	-	-	-	-	-	-	-	-	-	-
三 島 町	-	-	-	-	-	-	-	-	-	-	-	-	-	-	-	-	-	-	-	-	-	-	-	-	-	-	-	-	-	-
金 山 町	22	12	10	6	2	4	8	3	5	-	-	-	-	-	-	-	-	-	7	7	-	-	-	-	-	-	-	1	-	1
昭 和 村	-	-	-	-	-	-	-	-	-	-	-	-	-	-	-	-	-	-	-	-	-	-	-	-	-	-	-	-	-	-
会津美里町	95	49	46	18	11	7	-	-	-	27	12	15	1	1	-	-	-	-	46	23	23	-	-	-	-	-	-	3	2	1
西 郷 村	-	-	-	-	-	-	-	-	-	-	-	-	-	-	-	-	-	-	-	-	-	-	-	-	-	-	-	-	-	-
泉 崎 村	-	-	-	-	-	-	-	-	-	-	-	-	-	-	-	-	-	-	-	-	-	-	-	-	-	-	-	-	-	-
中 島 村	-	-	-	-	-	-	-	-	-	-	-	-	-	-	-	-	-	-	-	-	-	-	-	-	-	-	-	-	-	-
矢 吹 町	193	79	114	43	19	24	87	30	57	-	-	-	-	-	-	1	1	-	60	28	32	-	-	-	-	-	-	2	1	1
棚 倉 町	99	50	49	17	7	10	-	-	-	22	10	12	-	-	-	-	-	-	59	33	26	-	-	-	-	-	-	1	-	1
矢 祭 町	-	-	-	-	-	-	-	-	-	-	-	-	-	-	-	-	-	-	-	-	-	-	-	-	-	-	-	-	-	-
塙 川 町	33	29	4	-	-	-	4	4	-	-	-	-	-	-	-	-	-	-	29	25	4	-	-	-	-	-	-	-	-	-
石 川 町	368	217	151	183	115	68	84	34	50	-	-	-	-	-	-	1	1	-	90	62	28	1	-	1	-	-	-	9	5	4
玉 川 村	-	-	-	-	-	-	-	-	-	-	-	-	-	-	-	-	-	-	-	-	-	-	-	-	-	-	-	-	-	-
平 田 村	-	-	-	-	-	-	-	-	-	-	-	-	-	-	-	-	-	-	-	-	-	-	-	-	-	-	-	-	-	-
浅 川 町	-	-	-	-	-	-	-	-	-	-	-	-	-	-	-	-	-	-	-	-	-	-	-	-	-	-	-	-	-	-
古 殿 町	-	-	-	-	-	-	-	-	-	-	-	-	-	-	-	-	-	-	-	-	-	-	-	-	-	-	-	-	-	-
三 春 町	171	109	62	58	38	20	67	38	29	-	-	-	-	-	-	-	-	-	44	32	12	-	-	-	-	-	-	2	1	1
小 野 町	63	32	31	5	1	4	26	14	12	-	-	-	2	2	-	1	1	-	27	13	14	-	-	-	-	-	-	2	1	1
小 野 町	145	75	70	80	43	37	31	11	20	5	4	1	-	-	-	-	-	-	23	16	7	-	-	-	-	-	-	6	1	5
檜 葉 町	-	-	-	-	-	-	-	-	-	-	-	-	-	-	-	-	-	-	-	-	-	-	-	-	-	-	-	-	-	-
富 岡 町	-	-	-	-	-	-	-	-	-	-	-	-	-	-	-	-	-	-	-	-	-	-	-	-	-	-	-	-	-	-
川 内 村	-	-	-	-	-	-	-	-	-	-	-	-	-	-	-	-	-	-	-	-	-	-	-	-	-	-	-	-	-	-
大 熊 町	-	-	-	-	-	-	-	-	-	-	-	-	-	-	-	-	-	-	-	-	-	-	-	-	-	-	-	-	-	-
双 葉 町	-	-	-	-	-	-	-	-	-	-	-	-	-	-	-	-	-	-	-	-	-	-	-	-	-	-	-	-	-	-
浪 江 町	-	-	-	-	-	-	-	-	-	-	-	-	-	-	-	-	-	-	-	-	-	-	-	-	-	-	-	-	-	-
葛 尾 村	-	-	-	-	-																									

第69表 市町村別状況別卒業生数（公立・私立）

区分	再掲												進学率(%)			卒業者に占める就職者の割合(%)				
	H A・B・C・Dのうち就職している者									I Uのうち雇用契約期間が一年以上、かつフルタイム勤務相当の者	総数のうち大学等入学志願者	就職者総数 (I+J+H+I)					就職者総数のうち県内就職者			
	G 不詳・死亡			計			自営業主等無期雇用労働者						雇用契約期間が一年以上、かつフルタイム勤務相当の者							
	計	男	女	計	男	女	計	男	女	計	男	女	計	男	女		計	男	女	
令和4年3月	-	-	-	-	-	-	-	-	-	-	-	-	10	7,563	3,943	3,304	48.8	46.6	51.1	25.9
令和5年3月	-	-	-	9	3	6	7	3	4	2	-	2	3	7,389	3,731	3,115	50.1	47.5	52.9	25.7
公立	-	-	-	8	3	5	7	3	4	1	-	1	2	5,563	3,190	2,654	47.7	44.9	50.8	28.3
私立	-	-	-	1	-	1	-	-	-	1	-	1	1	1,826	541	461	58.5	57.3	59.7	16.8
福島市	-	-	-	-	-	-	-	-	-	-	-	-	1	1,648	518	437	59.0	55.2	62.7	18.9
会津若松市	-	-	-	-	-	-	-	-	-	-	-	-	-	793	271	180	60.1	53.2	66.4	20.6
郡山市	-	-	-	2	1	1	2	1	1	-	-	-	1	1,992	479	406	62.1	62.7	61.6	15.0
いわき市	-	-	-	1	-	1	-	-	-	1	-	1	-	1,209	792	632	46.2	44.9	47.5	31.4
白河市	-	-	-	-	-	-	-	-	-	-	-	-	-	339	152	134	54.6	52.1	58.2	25.5
須賀川市	-	-	-	-	-	-	-	-	-	-	-	-	-	297	186	175	44.5	40.8	48.6	28.7
喜多方市	-	-	-	1	-	1	-	-	-	1	-	1	-	98	146	107	29.5	30.0	28.9	44.0
相馬市	-	-	-	2	2	-	2	2	-	-	-	-	-	148	56	49	45.8	41.3	49.2	17.3
二本松市	-	-	-	-	-	-	-	-	-	-	-	-	-	82	123	97	29.3	27.7	31.8	43.5
田村市	-	-	-	-	-	-	-	-	-	-	-	-	-	18	43	41	20.0	11.1	28.9	47.8
南相馬市	-	-	-	-	-	-	-	-	-	-	-	-	-	152	122	110	41.5	33.2	51.2	33.5
伊達市	-	-	-	-	-	-	-	-	-	-	-	-	-	105	155	139	28.7	30.8	24.6	42.3
本宮市	-	-	-	3	-	3	3	-	3	-	-	-	-	18	63	58	14.6	12.5	16.0	51.2
桑折町	-	-	-	-	-	-	-	-	-	-	-	-	-	-	-	-	-	-	-	-
国見町	-	-	-	-	-	-	-	-	-	-	-	-	-	-	-	-	-	-	-	-
川俣町	-	-	-	-	-	-	-	-	-	-	-	-	-	2	11	11	11.1	10.0	12.5	61.1
大玉村	-	-	-	-	-	-	-	-	-	-	-	-	-	-	-	-	-	-	-	-
鏡石町	-	-	-	-	-	-	-	-	-	-	-	-	-	16	127	122	8.4	8.3	8.6	66.8
天栄村	-	-	-	-	-	-	-	-	-	-	-	-	-	-	-	-	-	-	-	-
下郷町	-	-	-	-	-	-	-	-	-	-	-	-	-	-	-	-	-	-	-	-
檜枝岐村	-	-	-	-	-	-	-	-	-	-	-	-	-	-	-	-	-	-	-	-
只見町	-	-	-	-	-	-	-	-	-	-	-	-	-	6	10	7	28.6	22.2	66.7	47.6
南会津町	-	-	-	-	-	-	-	-	-	-	-	-	-	41	33	29	32.1	27.1	39.4	40.7
北塩原村	-	-	-	-	-	-	-	-	-	-	-	-	-	-	-	-	-	-	-	-
西会津町	-	-	-	-	-	-	-	-	-	-	-	-	-	-	3	3	-	-	-	60.0
磐梯町	-	-	-	-	-	-	-	-	-	-	-	-	-	-	-	-	-	-	-	-
猪苗代町	-	-	-	-	-	-	-	-	-	-	-	-	-	6	5	5	28.6	18.8	60.0	23.8
会津坂下町	-	-	-	-	-	-	-	-	-	-	-	-	-	7	47	40	10.1	6.5	17.4	68.1
湯川村	-	-	-	-	-	-	-	-	-	-	-	-	-	-	-	-	-	-	-	-
柳津町	-	-	-	-	-	-	-	-	-	-	-	-	-	-	-	-	-	-	-	-
三島町	-	-	-	-	-	-	-	-	-	-	-	-	-	-	-	-	-	-	-	-
金山町	-	-	-	-	-	-	-	-	-	-	-	-	-	6	7	6	27.3	16.7	40.0	31.8
昭和村	-	-	-	-	-	-	-	-	-	-	-	-	-	-	-	-	-	-	-	-
会津美里町	-	-	-	-	-	-	-	-	-	-	-	-	-	19	46	37	18.9	22.4	15.2	48.4
西郷村	-	-	-	-	-	-	-	-	-	-	-	-	-	-	-	-	-	-	-	-
泉崎村	-	-	-	-	-	-	-	-	-	-	-	-	-	-	-	-	-	-	-	-
中島村	-	-	-	-	-	-	-	-	-	-	-	-	-	-	-	-	-	-	-	-
矢吹町	-	-	-	-	-	-	-	-	-	-	-	-	-	42	61	55	22.3	24.1	21.1	31.6
棚倉町	-	-	-	-	-	-	-	-	-	-	-	-	-	17	59	54	17.2	14.0	20.4	59.6
矢祭町	-	-	-	-	-	-	-	-	-	-	-	-	-	-	-	-	-	-	-	-
塙町	-	-	-	-	-	-	-	-	-	-	-	-	-	-	29	26	-	-	-	87.9
鮫川村	-	-	-	-	-	-	-	-	-	-	-	-	-	-	-	-	-	-	-	-
石川町	-	-	-	-	-	-	-	-	-	-	-	-	1	185	92	82	49.7	53.0	45.0	25.0
玉川村	-	-	-	-	-	-	-	-	-	-	-	-	-	-	-	-	-	-	-	-
平田村	-	-	-	-	-	-	-	-	-	-	-	-	-	-	-	-	-	-	-	-
浅川町	-	-	-	-	-	-	-	-	-	-	-	-	-	-	-	-	-	-	-	-
古殿町	-	-	-	-	-	-	-	-	-	-	-	-	-	-	-	-	-	-	-	-
三春町	-	-	-	-	-	-	-	-	-	-	-	-	-	58	44	32	33.9	34.9	32.3	25.7
小野町	-	-	-	-	-	-	-	-	-	-	-	-	-	5	28	26	7.9	3.1	12.9	44.4
広野町	-	-	-	-	-	-	-	-	-	-	-	-	-	80	23	15	55.2	57.3	52.9	15.9
楡葉町	-	-	-	-	-	-	-	-	-	-	-	-	-	-	-	-	-	-	-	-
富岡町	-	-	-	-	-	-	-	-	-	-	-	-	-	-	-	-	-	-	-	-
川内村	-	-	-	-	-	-	-	-	-	-	-	-	-	-	-	-	-	-	-	-
大熊町	-	-	-	-	-	-	-	-	-	-	-	-	-	-	-	-	-	-	-	-
双葉町	-	-	-	-	-	-	-	-	-	-	-	-	-	-	-	-	-	-	-	-
浪江町	-	-	-	-	-	-	-	-	-	-	-	-	-	-	-	-	-	-	-	-
葛尾村	-	-	-	-	-	-	-	-	-	-	-	-	-	-	-	-	-	-	-	-
新地町	-	-	-	-	-	-	-	-	-	-	-	-	-	-	-	-	-	-	-	-
飯館村	-	-	-	-	-	-	-	-	-	-	-	-	-	-	-	-	-	-	-	-

注1 進学率：卒業者のうち、高等学校等へ進学したもの（就職進学者を含む。）の占める比率。

注2 卒業者に占める就職者の割合：卒業者のうち、「I 無期雇用労働者」、「H A・B・C・Dのうち就職している者」、「I Uのうち雇用契約期間が一年以上、かつフルタイム勤務相当の者」の占める比率。 計算式：(A+I+H+I)÷卒業生総数

第70表 学科別職業別就職者数（公立・私立）（全日制・定時制）

区分	令和5年3月			普通		農業		工業		商業	
	計	男	女	男	女	男	女	男	女	男	女
計	3,731	2,308	1,423	600	451	236	224	1,058	145	204	403
専門的・技術的職業従事者	359	280	79	21	8	27	6	207	37	18	22
事務従事者	387	104	283	27	44	6	21	18	12	39	186
販売従事者	280	124	156	58	52	13	26	24	6	21	39
サービス職業従事者	405	141	264	75	126	17	41	17	10	8	39
保安職業従事者	156	113	43	43	25	9	1	34	4	14	10
農林漁業従事者	39	20	19	4	3	9	14	2	-	1	-
農林業従事者	7	7	-	2	-	-	-	-	-	-	-
漁業従事者	-	-	-	-	-	-	-	-	-	-	-
生産工程従事者	1,716	1,188	528	294	175	110	110	582	64	90	96
輸送・機械運転従事者	60	53	7	12	1	3	2	27	1	2	3
建設・採掘従事者	202	192	10	36	2	34	2	108	3	5	2
運搬・清掃等従事者	72	56	16	14	6	8	-	25	3	5	6
上記以外のもの	48	30	18	14	9	-	1	14	5	1	-
生産工程従事者（再掲）	計	1,716	1,188	528	294	175	110	582	64	90	96
製造・加工従事者	1,174	811	363	227	134	85	74	360	43	54	53
機械組立従事者	349	251	98	40	18	19	30	147	6	25	24
整備修理従事者	58	55	3	13	-	-	-	34	2	4	-
検査従事者	108	53	55	13	21	3	6	28	9	7	17
その他	27	18	9	1	2	3	-	13	4	-	2
計のうち職業安定所又は学校を通じて就職した者（再掲）	2,005	1,264	741	270	235	90	104	692	87	102	174
自家・自営業に就いた者（再掲）	15	12	3	6	1	3	-	1	-	-	-

区分	水産		家庭		看護		その他		総合学科		
	男	女	男	女	男	女	男	女	男	女	
計	65	17	5	32	-	2	18	15	122	134	
専門的・技術的職業従事者	1	-	-	1	-	1	-	-	6	4	
事務従事者	-	-	-	-	-	-	1	4	13	16	
販売従事者	2	3	1	6	-	1	-	2	5	21	
サービス職業従事者	8	8	2	14	-	-	4	4	10	22	
保安職業従事者	-	-	-	-	-	-	2	-	11	3	
農林漁業従事者	1	-	-	-	-	-	-	-	3	2	
農林業従事者	5	-	-	-	-	-	-	-	-	-	
漁業従事者	-	-	-	-	-	-	-	-	-	-	
生産工程従事者	40	6	2	11	-	-	8	3	62	63	
輸送・機械運転従事者	6	-	-	-	-	-	2	-	1	-	
建設・採掘従事者	2	-	-	-	-	-	-	-	7	1	
運搬・清掃等従事者	-	-	-	-	-	-	-	-	4	1	
上記以外のもの	-	-	-	-	-	-	1	2	-	1	
生産工程従事者（再掲）	計	40	6	2	11	-	-	8	3	62	63
製造・加工従事者	28	4	2	8	-	-	8	2	47	45	
機械組立従事者	12	2	-	3	-	-	-	1	8	14	
整備修理従事者	-	-	-	-	-	-	-	-	4	1	
検査従事者	-	-	-	-	-	-	-	-	2	2	
その他	-	-	-	-	-	-	-	-	1	1	
計のうち職業安定所又は学校を通じて就職した者（再掲）	-	-	-	11	-	-	8	7	102	123	
自家・自営業に就いた者（再掲）	-	-	-	-	-	-	-	-	2	2	

第71表 学科別産業別就職者数（公立・私立）（全日制・定時制）

区分	令和5年3月			普通		農業		工業		商業	
	計	男	女	男	女	男	女	男	女	男	女
計	3,731	2,308	1,423	600	451	236	224	1,058	145	204	403
農業、林業	35	20	15	5	4	9	9	1	-	1	-
漁業	8	8	-	3	-	-	-	-	-	-	-
鉱業、採石業、砂利採取業	2	2	-	2	-	-	-	-	-	-	-
建設業	360	313	47	48	10	52	7	187	16	15	13
製造業	1,858	1,228	630	281	178	117	120	616	82	100	164
電気・ガス・熱供給・水道業	76	66	10	12	3	-	-	46	2	3	4
情報通信業	25	17	8	3	1	-	-	8	3	6	3
運輸業、郵便業	89	63	26	21	7	1	2	21	2	7	11
卸売業、小売業	374	174	200	70	59	16	30	50	8	27	65
金融業、保険業	42	11	31	6	6	-	-	1	-	4	21
不動産業、物品賃貸業	21	6	15	1	2	-	-	5	-	-	12
学術研究、専門・技術サービス業	49	32	17	2	3	3	1	22	4	3	8
宿泊業、飲食サービス業	120	39	81	22	40	5	9	3	-	2	15
生活関連サービス業、娯楽業	115	38	77	20	28	8	17	5	4	2	15
教育、学習支援業	12	6	6	-	3	-	-	6	-	-	3
医療、福祉	160	42	118	23	51	7	18	1	7	2	22
複合サービス業	45	19	26	2	5	2	8	7	-	4	12
サービス業（他に分類されないもの）	105	70	35	19	11	7	1	30	7	9	12
公務（他に分類されるものを除く）	233	153	80	59	40	9	2	49	10	19	22
上記以外のもの	2	1	1	1	-	-	-	-	-	-	1

区分	水産		家庭		看護		その他		総合学科	
	男	女	男	女	男	女	男	女	男	女
計	65	17	5	32	-	2	18	15	122	134
農業、林業	1	-	-	-	-	-	-	-	3	2
漁業	5	-	-	-	-	-	-	-	-	-
鉱業、採石業、砂利採取業	-	-	-	-	-	-	-	-	-	-
建設業	2	-	-	-	-	-	-	-	9	1
製造業	38	6	2	11	-	-	8	3	66	66
電気・ガス・熱供給・水道業	2	-	-	-	-	-	-	-	3	1
情報通信業	-	-	-	-	-	-	-	-	-	1
運輸業、郵便業	6	-	-	-	-	-	3	-	4	4
卸売業、小売業	2	3	2	8	-	1	-	3	7	23
金融業、保険業	-	-	-	-	-	-	-	1	-	3
不動産業、物品賃貸業	-	-	-	-	-	-	-	-	-	1
学術研究、専門・技術サービス業	1	-	-	-	-	-	-	-	1	1
宿泊業、飲食サービス業	3	2	1	5	-	-	1	3	2	7
生活関連サービス業、娯楽業	-	1	-	4	-	-	2	-	1	8
教育、学習支援業	-	-	-	-	-	-	-	-	-	-
医療、福祉	1	4	-	3	-	1	-	2	8	10
複合サービス業	-	-	-	-	-	-	-	-	4	1
サービス業（他に分類されないもの）	4	1	-	1	-	-	-	1	1	1
公務（他に分類されるものを除く）	-	-	-	-	-	-	4	2	13	4
上記以外のもの	-	-	-	-	-	-	-	-	-	-

第72表 就職先の都道府県別就職者数

都道府県名	就職者数		
	計	男	女
計	616	414	202
北海道	9	3	6
青森県	2	2	-
岩手県	2	2	-
宮城県	118	76	42
秋田県	1	1	-
山形県	3	2	1
福島県	-	-	-
茨城県	52	36	16
栃木県	31	16	15
群馬県	13	13	-
埼玉県	67	44	23
千葉県	33	25	8
東京都	178	111	67
神奈川県	51	38	13
新潟県	13	9	4
富山県	1	1	-
石川県	-	-	-
福井県	-	-	-
山梨県	-	-	-
長野県	-	-	-
岐阜県	-	-	-
静岡県	5	5	-
愛知県	10	10	-
三重県	1	1	-
滋賀県	-	-	-
京都府	2	2	-
大阪府	4	3	1
兵庫県	2	1	1
奈良県	1	1	-
和歌山県	-	-	-
鳥取県	-	-	-
島根県	-	-	-
岡山県	-	-	-
広島県	-	-	-
山口県	2	-	2
徳島県	-	-	-
香川県	-	-	-
愛媛県	-	-	-
高知県	-	-	-
福岡県	1	1	-
佐賀県	-	-	-
長崎県	-	-	-
熊本県	-	-	-
大分県	2	2	-
宮崎県	-	-	-
鹿児島県	-	-	-
沖縄県	-	-	-
その他	12	9	3

<付 表>

付表1 園数・学校数の推移

(単位：園又は学校)

年 度	幼稚園	幼保連携型 認定こども園	小学校	中学校	義務教育 学 校	高等学校	盲学校	聾学校	養 護 学 校	特別支 援学 校	専 修 学 校	各 種 学 校	計
昭和45年度	259	-	753	306	-	125	4	4	4	-	-	125	1,580
昭和46年度	274	-	737	297	-	123	4	4	5	-	-	130	1,574
昭和47年度	291	-	725	281	-	122	4	4	5	-	-	130	1,562
昭和48年度	305	-	716	274	-	118	4	4	7	-	-	131	1,559
昭和49年度	308	-	708	272	-	118	4	4	7	-	-	130	1,551
昭和50年度	327	-	704	268	-	118	4	4	7	-	-	132	1,564
昭和51年度	337	-	696	267	-	114	4	4	7	-	48	80	1,557
昭和52年度	357	-	681	259	-	113	4	4	9	-	52	75	1,554
昭和53年度	367	-	672	256	-	112	1	4	14	-	53	75	1,554
昭和54年度	373	-	666	258	-	111	1	4	16	-	54	73	1,556
昭和55年度	389	-	653	255	-	112	1	4	16	-	56	72	1,558
昭和56年度	395	-	652	252	-	112	1	4	16	-	60	66	1,558
昭和57年度	395	-	652	252	-	112	1	4	16	-	60	64	1,556
昭和58年度	398	-	647	249	-	112	1	4	17	-	58	58	1,544
昭和59年度	398	-	644	251	-	112	1	4	17	-	60	57	1,544
昭和60年度	399	-	639	251	-	112	1	4	17	-	58	55	1,536
昭和61年度	396	-	638	250	-	112	1	4	17	-	58	51	1,527
昭和62年度	397	-	632	249	-	113	1	4	18	-	59	50	1,523
昭和63年度	398	-	625	249	-	114	1	4	18	-	59	48	1,516
平成元年度	398	-	619	249	-	113	1	4	18	-	57	43	1,502
平成2年度	402	-	621	249	-	113	1	4	19	-	53	38	1,500
平成3年度	404	-	616	248	-	113	1	4	19	-	54	33	1,492
平成4年度	404	-	615	248	-	113	1	4	19	-	52	32	1,488
平成5年度	404	-	616	248	-	113	1	4	17	-	52	30	1,485
平成6年度	403	-	611	248	-	113	1	4	18	-	55	26	1,479
平成7年度	404	-	604	247	-	113	1	4	18	-	56	25	1,472
平成8年度	404	-	600	249	-	113	1	4	18	-	59	23	1,471
平成9年度	403	-	596	249	-	113	1	4	18	-	58	22	1,464
平成10年度	402	-	596	249	-	113	1	4	18	-	58	20	1,461
平成11年度	401	-	592	249	-	112	1	4	18	-	57	19	1,453
平成12年度	400	-	591	251	-	113	1	4	18	-	57	17	1,452
平成13年度	399	-	590	251	-	115	1	4	18	-	57	17	1,452
平成14年度	395	-	588	248	-	114	1	4	18	-	60	17	1,445
平成15年度	390	-	582	247	-	114	1	4	18	-	59	16	1,431
平成16年度	383	-	579	246	-	115	1	4	18	-	60	15	1,421
平成17年度	375	-	558	246	-	115	1	4	18	-	57	15	1,389
平成18年度	373	-	555	246	-	(1) 115	1	4	18	-	56	15 (1)	1,383
平成19年度	370	-	548	246	-	(1) 115	-	-	-	23	56	14 (1)	1,372
平成20年度	362	-	534	247	-	(1) 115	-	-	-	23	55	13 (1)	1,349
平成21年度	359	-	530	246	-	(1) 114	-	-	-	23	54	12 (1)	1,338
平成22年度	357	-	513	246	-	(1) 113	-	-	-	23	54	12 (1)	1,318
平成23年度	355	-	504	246	-	(1) 112	-	-	-	23	54	12 (1)	1,306
平成24年度	351	-	491	245	-	(1) 112	-	-	-	23	56	12 (1)	1,290
平成25年度	344	-	483	241	-	(1) 112	-	-	-	23	55	12 (1)	1,270
平成26年度	342	-	477	238	-	(1) 111	-	-	-	23	55	12 (1)	1,258
平成27年度	312	31	467	233	-	(1) 112	-	-	-	24	55	12 (1)	1,246
平成28年度	293	55	461	232	-	(1) 112	-	-	-	24	55	12 (1)	1,244
平成29年度	276	63	454	230	-	(1) 111	-	-	-	25	53	12 (1)	1,224
平成30年度	264	78	448	230	1	(1) 111	-	-	-	25	54	12 (1)	1,223
平成31年度	242	89	440	230	2	(1) 110	-	-	-	25	54	12 (1)	1,204
令和2年度	233	95	428	227	3	(1) 110	-	-	-	25	53	12 (1)	1,186
令和3年度	228	100	412	222	6	(1) 108	-	-	-	25	53	12 (1)	1,166
令和4年度	218	106	397	214	7	(1) 102	-	-	-	26	52	11 (1)	1,133
令和5年度	207	112	390	212	7	(1) 97	-	-	-	26	49	10 (1)	1,110

注1 養護学校は、昭和35年11月1日創設された。

注2 専修学校は、昭和51年度から制度が発足した。

注3 平成19年度から、盲・聾・養護学校が「特別支援学校」に一本化された。

注4 幼保連携型認定こども園は、平成27年度から調査開始された。

注5 義務教育学校は、平成28年度から調査開始された。

注6 () 内の数値は通信教育のみを行う学校数で外数である。

付表2 園児・児童・生徒数の推移

(単位：人)

年 度	幼稚園	幼保連携型 認定こども園	小学校	中学校	義務教育 学 校	高等学校	盲学校	聾学校	養 護 学 校	特別支援 学 校	専 修 学 校	各 種 学 校	計
昭和45年度	25,174	-	213,551	122,956	-	98,440	198	382	496	1,076	-	24,133	486,406
昭和46年度	25,357	-	205,894	119,558	-	96,344	185	354	538	1,077	-	27,780	477,087
昭和47年度	27,132	-	197,605	115,056	-	94,929	177	328	521	1,026	-	28,995	465,769
昭和48年度	30,989	-	189,756	111,938	-	93,641	162	295	611	1,068	-	27,174	455,634
昭和49年度	32,160	-	186,829	106,823	-	93,525	135	269	615	1,019	-	21,514	442,889
昭和50年度	33,655	-	183,835	103,647	-	93,520	125	249	616	990	-	19,944	436,581
昭和51年度	35,298	-	182,282	100,396	-	93,670	119	248	671	1,038	5,637	15,041	434,400
昭和52年度	37,953	-	180,830	98,340	-	92,560	103	233	850	1,186	5,613	16,757	434,425
昭和53年度	40,418	-	182,660	94,250	-	91,935	104	226	1,141	1,471	5,118	15,494	432,817
昭和54年度	42,193	-	187,513	89,946	-	90,220	98	211	1,338	1,647	4,890	14,909	432,965
昭和55年度	43,220	-	189,599	89,039	-	89,222	96	190	1,346	1,632	4,398	15,636	434,378
昭和56年度	42,621	-	192,645	89,988	-	86,243	98	176	1,309	1,583	4,172	12,112	430,947
昭和57年度	42,933	-	194,397	92,500	-	82,649	96	158	1,318	1,572	3,731	7,715	427,069
昭和58年度	42,708	-	195,752	91,915	-	82,006	101	147	1,357	1,605	3,561	7,825	426,977
昭和59年度	42,663	-	195,572	92,917	-	82,680	95	130	1,368	1,593	3,630	7,820	428,468
昭和60年度	42,358	-	193,358	95,258	-	84,531	87	124	1,325	1,536	3,301	7,381	429,259
昭和61年度	41,544	-	190,274	97,676	-	84,166	83	115	1,328	1,526	3,182	8,720	428,614
昭和62年度	41,988	-	185,644	99,603	-	85,341	81	119	1,361	1,561	3,933	6,664	426,295
昭和63年度	42,641	-	182,303	98,800	-	87,854	79	111	1,359	1,549	4,194	7,242	426,132
平成元年度	42,712	-	178,927	97,480	-	90,260	72	115	1,344	1,531	3,971	5,282	421,694
平成2年度	42,301	-	176,558	95,195	-	92,195	66	121	1,359	1,546	4,022	5,682	419,045
平成3年度	41,904	-	174,497	93,885	-	91,398	68	113	1,334	1,515	4,055	5,072	413,841
平成4年度	41,003	-	171,633	92,543	-	90,588	61	104	1,329	1,494	4,259	4,167	407,181
平成5年度	40,129	-	169,585	90,440	-	88,830	58	107	1,340	1,505	4,602	3,313	399,909
平成6年度	38,719	-	166,377	88,678	-	87,759	59	111	1,435	1,605	5,687	2,490	392,920
平成7年度	37,670	-	162,608	87,028	-	86,345	55	114	1,442	1,611	5,622	2,252	384,747
平成8年度	37,369	-	157,289	86,857	-	84,037	55	112	1,480	1,647	5,825	1,974	376,645
平成9年度	37,135	-	151,893	86,424	-	81,821	58	107	1,488	1,653	5,820	1,992	368,391
平成10年度	36,269	-	147,659	84,957	-	80,106	56	114	1,560	1,730	5,730	1,378	359,559
平成11年度	35,727	-	143,125	82,880	-	79,945	50	116	1,581	1,747	5,726	1,306	352,203
平成12年度	35,317	-	139,637	79,822	-	79,634	50	113	1,632	1,795	5,835	944	344,779
平成13年度	34,584	-	136,663	77,403	-	78,105	57	107	1,668	1,832	5,905	943	337,267
平成14年度	34,431	-	133,983	74,155	-	76,247	62	119	1,670	1,851	5,974	951	329,443
平成15年度	33,918	-	132,020	71,546	-	73,655	59	122	1,683	1,864	6,485	882	322,234
平成16年度	34,142	-	129,200	69,597	-	71,811	59	117	1,692	1,868	6,822	813	316,121
平成17年度	33,481	-	127,486	68,382	-	68,843	55	105	1,688	1,848	6,894	729	309,511
平成18年度	33,327	-	125,483	67,340	-	66,546	53	100	1,738	1,891	6,463	700	303,641
平成19年度	32,716	-	123,220	66,135	-	64,661	-	-	-	1,950	6,093	699	295,474
平成20年度	31,614	-	121,840	64,674	-	63,396	-	-	-	2,033	5,950	552	290,059
平成21年度	30,627	-	119,587	63,682	-	62,378	-	-	-	2,080	5,867	563	284,784
平成22年度	30,026	-	117,668	61,866	-	61,219	-	-	-	2,154	6,309	616	279,858
平成23年度	26,852	-	108,428	59,377	-	58,962	-	-	-	2,145	6,439	613	262,816
平成24年度	25,283	-	103,324	58,026	-	57,343	-	-	-	2,214	6,395	630	253,215
平成25年度	25,257	-	100,579	57,446	-	55,473	-	-	-	2,148	6,366	619	247,888
平成26年度	25,167	-	98,037	56,140	-	54,952	-	-	-	2,157	6,212	626	243,291
平成27年度	21,724	4,999	95,952	54,857	-	53,874	-	-	-	2,170	6,151	594	240,321
平成28年度	20,755	7,285	93,675	53,377	-	53,279	-	-	-	2,224	6,188	517	237,300
平成29年度	20,357	8,131	91,886	51,460	-	52,148	-	-	-	2,271	6,238	572	233,063
平成30年度	19,888	9,801	90,011	49,650	280	50,924	-	-	-	2,303	6,133	501	229,491
平成31年度	19,282	11,167	87,730	48,183	432	49,425	-	-	-	2,330	5,999	427	224,975
令和2年度	17,964	11,743	86,804	47,108	492	47,571	-	-	-	2,339	5,926	465	220,412
令和3年度	17,008	12,080	85,322	46,148	1,411	45,647	-	-	-	2,366	5,917	393	216,292
令和4年度	14,936	12,880	84,671	45,065	1,397	43,903	-	-	-	2,424	5,888	336	211,500
令和5年度	13,499	13,014	83,340	44,224	1,374	42,668	-	-	-	2,447	5,721	304	206,591

注1 養護学校は、昭和35年11月1日創設された。

注2 専修学校は、昭和51年度から制度が発足した。

注3 平成19年度から、盲・聾・養護学校が「特別支援学校」に一本化された。

注4 幼保連携型認定こども園は、平成27年度から調査開始された。

注5 義務教育学校は、平成28年度から調査開始された。

付表3 教員数（本務者）の推移

(単位：人)

年 度	幼稚園	幼保連携型 認定こども園	小学校	中学校	義務教育 学 校	高等学校	盲学校	聾学校	養 護 学 校	特別支援 学 校	専 修 学 校	各 種 学 校	種 校	計
昭和45年度	1,055	-	8,974	5,793	-	4,535	51	84	85	-	-	694	21,271	
昭和46年度	1,073	-	8,794	5,734	-	4,583	55	83	105	-	-	848	21,275	
昭和47年度	1,132	-	8,682	5,642	-	4,655	54	81	112	-	-	862	21,220	
昭和48年度	1,227	-	8,585	5,536	-	4,735	55	88	155	-	-	864	21,245	
昭和49年度	1,259	-	8,611	5,447	-	4,760	59	89	180	-	-	850	21,255	
昭和50年度	1,328	-	8,576	5,325	-	4,815	56	91	196	-	-	817	21,204	
昭和51年度	1,406	-	8,586	5,264	-	4,834	54	87	206	-	285	604	21,326	
昭和52年度	1,529	-	8,610	5,193	-	4,836	51	88	246	-	315	577	21,445	
昭和53年度	1,619	-	8,645	5,118	-	4,802	40	92	322	-	304	598	21,540	
昭和54年度	1,710	-	8,761	5,016	-	4,828	42	92	416	-	305	636	21,806	
昭和55年度	1,801	-	8,766	4,972	-	4,846	41	90	487	-	289	642	21,934	
昭和56年度	1,860	-	8,856	4,873	-	4,853	43	90	504	-	300	619	21,998	
昭和57年度	1,896	-	8,829	5,022	-	4,812	44	87	501	-	272	574	22,037	
昭和58年度	1,936	-	8,912	4,982	-	4,780	43	86	537	-	256	598	22,130	
昭和59年度	1,950	-	8,889	5,020	-	4,737	46	84	549	-	279	586	22,140	
昭和60年度	1,966	-	8,814	5,102	-	4,743	45	88	558	-	255	573	22,144	
昭和61年度	1,960	-	8,752	5,133	-	4,769	46	83	564	-	262	584	22,153	
昭和62年度	1,977	-	8,721	5,220	-	4,789	45	82	572	-	279	570	22,255	
昭和63年度	2,013	-	8,750	5,204	-	4,862	47	80	578	-	266	573	22,373	
平成元年度	2,065	-	8,824	5,242	-	4,915	46	80	591	-	265	486	22,514	
平成2年度	2,079	-	8,884	5,343	-	4,994	46	81	629	-	268	360	22,684	
平成3年度	2,092	-	8,948	5,427	-	5,099	47	77	643	-	283	272	22,888	
平成4年度	2,113	-	8,974	5,394	-	5,163	49	75	682	-	326	267	23,043	
平成5年度	2,130	-	8,949	5,346	-	5,211	46	81	704	-	336	256	23,059	
平成6年度	2,121	-	8,931	5,326	-	5,253	49	85	753	-	371	200	23,089	
平成7年度	2,108	-	8,850	5,296	-	5,282	49	86	780	-	386	186	23,023	
平成8年度	2,134	-	8,690	5,322	-	5,244	52	92	829	-	407	168	22,938	
平成9年度	2,140	-	8,613	5,366	-	5,302	52	89	892	-	415	160	23,029	
平成10年度	2,150	-	8,485	5,311	-	5,313	52	81	904	-	435	140	22,871	
平成11年度	2,142	-	8,307	5,281	-	5,280	47	84	945	-	428	137	22,651	
平成12年度	2,174	-	8,218	5,142	-	5,282	50	85	985	-	414	110	22,460	
平成13年度	2,189	-	8,112	5,001	-	5,246	53	89	1,038	-	439	102	22,269	
平成14年度	2,196	-	8,260	5,179	-	5,252	53	90	1,057	-	464	101	22,652	
平成15年度	2,227	-	8,413	5,095	-	5,198	51	94	1,070	-	494	94	22,736	
平成16年度	2,268	-	8,405	5,054	-	5,155	51	90	1,089	-	501	89	22,702	
平成17年度	2,266	-	8,407	5,080	-	5,045	51	89	1,144	-	490	97	22,669	
平成18年度	2,314	-	8,325	5,032	-	4,973	49	88	1,143	-	475	86	22,485	
平成19年度	2,354	-	8,205	4,989	-	4,870	-	-	-	1,348	477	86	22,329	
平成20年度	2,347	-	8,031	4,929	-	4,817	-	-	-	1,383	487	85	22,079	
平成21年度	2,339	-	7,922	4,822	-	4,761	-	-	-	1,410	503	85	21,842	
平成22年度	2,337	-	7,775	4,718	-	4,678	-	-	-	1,445	504	86	21,543	
平成23年度	2,243	-	7,659	4,775	-	4,598	-	-	-	1,494	502	73	21,344	
平成24年度	2,159	-	7,346	4,708	-	4,505	-	-	-	1,500	521	74	20,813	
平成25年度	2,188	-	7,302	4,707	-	4,419	-	-	-	1,514	502	73	20,705	
平成26年度	2,213	-	7,201	4,693	-	4,365	-	-	-	1,496	514	74	20,556	
平成27年度	1,980	724	7,116	4,606	-	4,285	-	-	-	1,516	500	80	20,807	
平成28年度	1,937	1,127	7,049	4,530	-	4,270	-	-	-	1,529	498	70	21,010	
平成29年度	1,896	1,306	6,964	4,444	-	4,202	-	-	-	1,579	509	75	20,975	
平成30年度	1,832	1,577	6,866	4,368	30	4,130	-	-	-	1,616	543	75	21,037	
平成31年度	1,762	1,767	6,814	4,304	53	4,049	-	-	-	1,614	536	71	20,970	
令和2年度	1,729	1,900	6,761	4,244	76	3,986	-	-	-	1,619	549	68	20,932	
令和3年度	1,698	2,052	6,697	4,167	168	3,938	-	-	-	1,615	552	65	20,952	
令和4年度	1,611	2,174	6,604	4,090	182	3,859	-	-	-	1,623	549	62	20,754	
令和5年度	1,536	2,278	6,510	4,056	179	3,806	-	-	-	1,636	515	59	20,575	

注1 養護学校は、昭和35年11月1日創設された。

注2 専修学校は、昭和51年度から制度が発足した。

注3 平成19年度から、盲・聾・養護学校が「特別支援学校」に一本化された。

注4 幼保連携型認定こども園は、平成27年度から調査開始された。

注5 義務教育学校は、平成28年度から調査開始された。

付表4 職員数（本務者）の推移

(単位：人)

年 度	幼稚園	幼保連携型 認定こども園	小学校	中学校	義務教育 学 校	高等学校	盲学校	聾学校	養 護 学 校	特別支援 学 校	専 修 学 校	各 種 学 校	種 校	計
昭和45年度	132	-	1,972	805	-	1,222	53	33	58	-	-	-	289	4,564
昭和46年度	138	-	1,945	777	-	1,004	49	26	56	-	-	-	221	4,216
昭和47年度	174	-	1,958	786	-	1,194	50	31	58	-	-	-	369	4,620
昭和48年度	174	-	1,920	783	-	1,046	46	27	61	-	-	-	245	4,302
昭和49年度	181	-	1,943	783	-	1,214	23	32	64	-	-	-	286	4,526
昭和50年度	193	-	2,011	794	-	1,321	22	33	65	-	-	-	268	4,707
昭和51年度	220	-	1,962	753	-	1,291	20	33	65	-	118	-	223	4,685
昭和52年度	234	-	1,910	719	-	1,265	20	32	73	-	129	-	257	4,639
昭和53年度	250	-	1,961	723	-	1,267	20	28	85	-	61	-	222	4,617
昭和54年度	276	-	1,977	720	-	1,282	22	27	93	-	105	-	247	4,749
昭和55年度	296	-	2,033	725	-	1,285	23	28	105	-	104	-	249	4,848
昭和56年度	318	-	2,028	699	-	1,319	23	29	119	-	96	-	222	4,853
昭和57年度	335	-	2,038	699	-	1,273	36	37	121	-	102	-	210	4,851
昭和58年度	323	-	1,999	679	-	1,266	23	28	121	-	115	-	226	4,780
昭和59年度	326	-	1,997	662	-	1,276	21	28	117	-	120	-	228	4,775
昭和60年度	336	-	1,952	657	-	1,269	20	28	113	-	133	-	220	4,728
昭和61年度	326	-	1,940	668	-	1,269	20	27	114	-	125	-	224	4,713
昭和62年度	325	-	1,864	666	-	1,247	20	28	113	-	139	-	209	4,611
昭和63年度	324	-	1,840	658	-	1,240	22	28	111	-	150	-	175	4,548
平成元年度	325	-	1,830	649	-	1,230	20	27	116	-	148	-	175	4,520
平成2年度	331	-	1,842	656	-	1,234	22	24	118	-	142	-	135	4,504
平成3年度	332	-	1,837	644	-	1,224	20	25	113	-	140	-	78	4,413
平成4年度	330	-	1,842	678	-	1,227	22	25	119	-	136	-	77	4,456
平成5年度	337	-	1,830	685	-	1,222	20	25	124	-	142	-	73	4,458
平成6年度	334	-	1,775	655	-	1,230	20	26	129	-	168	-	64	4,401
平成7年度	331	-	1,767	650	-	1,217	20	27	133	-	115	-	62	4,322
平成8年度	324	-	1,754	647	-	1,149	26	28	136	-	140	-	59	4,263
平成9年度	332	-	1,721	650	-	1,150	26	26	139	-	144	-	54	4,242
平成10年度	318	-	1,694	637	-	1,149	25	27	146	-	142	-	41	4,179
平成11年度	326	-	1,637	627	-	1,106	25	28	149	-	144	-	42	4,084
平成12年度	322	-	1,589	619	-	1,091	26	28	160	-	140	-	34	4,009
平成13年度	318	-	1,558	607	-	1,077	26	23	161	-	153	-	39	3,962
平成14年度	312	-	1,510	579	-	1,057	30	27	165	-	165	-	38	3,883
平成15年度	323	-	1,485	573	-	1,017	29	29	165	-	174	-	45	3,840
平成16年度	319	-	1,462	547	-	987	27	27	126	-	165	-	41	3,701
平成17年度	327	-	1,415	543	-	968	27	23	129	-	157	-	38	3,627
平成18年度	336	-	1,450	535	-	942	27	23	127	-	150	-	40	3,630
平成19年度	340	-	1,401	526	-	922	-	-	-	186	148	-	36	3,559
平成20年度	337	-	1,342	516	-	907	-	-	-	176	139	-	33	3,450
平成21年度	345	-	1,328	512	-	894	-	-	-	175	146	-	32	3,432
平成22年度	330	-	1,295	493	-	885	-	-	-	180	146	-	36	3,365
平成23年度	325	-	1,165	458	-	866	-	-	-	184	148	-	39	3,185
平成24年度	329	-	1,109	460	-	856	-	-	-	190	166	-	39	3,149
平成25年度	353	-	1,092	455	-	840	-	-	-	186	156	-	37	3,119
平成26年度	369	-	1,087	448	-	840	-	-	-	189	156	-	36	3,125
平成27年度	330	213	1,062	452	-	828	-	-	-	185	149	-	39	3,258
平成28年度	336	230	1,054	458	-	838	-	-	-	189	150	-	31	3,286
平成29年度	311	276	1,020	444	-	837	-	-	-	199	154	-	40	3,281
平成30年度	326	372	1,000	437	4	817	-	-	-	197	161	-	38	3,352
平成31年度	345	402	975	418	10	807	-	-	-	195	161	-	39	3,352
令和2年度	346	454	957	405	19	805	-	-	-	186	181	-	26	3,379
令和3年度	304	477	988	425	33	790	-	-	-	181	190	-	30	3,418
令和4年度	295	489	977	439	40	783	-	-	-	188	189	-	33	3,433
令和5年度	280	496	1,003	467	38	779	-	-	-	194	191	-	25	3,473

注1 養護学校は、昭和35年11月1日創設された。

注2 専修学校は、昭和51年度から制度が発足した。

注3 平成19年度から、盲・聾・養護学校が「特別支援学校」に一本化された。

注4 幼保連携型認定こども園は、平成27年度から調査開始された。

注5 義務教育学校は、平成28年度から調査開始された。

付表5 進学率の推移

(単位：人)

年	中学校				義務教育学校				高等学校			
	卒業者数	高等学校等 進学者数	うち女子	進学率 (%)	卒業者数	高等学校等 進学者数	うち女子	進学率 (%)	卒業者数	大学等 進学者数	うち女子	進学率 (%)
昭和45年3月	44,337	32,384	15,982	73.0	-	-	-	-	32,205	5,626	2,838	17.5
昭和46年3月	42,801	32,068	16,077	74.9	-	-	-	-	32,153	6,031	3,020	18.8
昭和47年3月	40,973	31,425	15,767	76.7	-	-	-	-	30,957	6,330	3,260	20.4
昭和48年3月	38,410	31,092	15,593	80.9	-	-	-	-	30,550	6,956	3,711	22.8
昭和49年3月	39,412	32,384	16,163	82.2	-	-	-	-	30,541	7,172	3,830	23.5
昭和50年3月	36,927	31,098	15,449	84.2	-	-	-	-	29,896	7,668	3,956	25.6
昭和51年3月	35,353	30,769	15,499	87.0	-	-	-	-	29,628	7,481	3,992	25.2
昭和52年3月	34,388	30,513	15,203	88.7	-	-	-	-	30,469	7,429	3,926	24.4
昭和53年3月	33,715	30,496	15,208	90.5	-	-	-	-	30,013	7,199	3,767	24.0
昭和54年3月	32,079	29,345	14,554	91.5	-	-	-	-	29,797	6,721	3,709	22.6
昭和55年3月	32,373	29,833	14,860	92.2	-	-	-	-	29,408	6,581	3,640	22.4
昭和56年3月	29,670	27,513	13,762	92.7	-	-	-	-	29,399	6,616	3,601	22.5
昭和57年3月	27,817	25,967	13,040	93.3	-	-	-	-	28,325	6,279	3,381	22.2
昭和58年3月	31,474	29,121	14,539	92.5	-	-	-	-	28,432	6,225	3,442	21.9
昭和59年3月	30,634	28,344	14,269	92.5	-	-	-	-	26,319	5,802	3,266	22.0
昭和60年3月	30,333	27,966	13,858	92.2	-	-	-	-	24,690	5,408	3,043	21.9
昭和61年3月	30,767	28,532	14,317	92.7	-	-	-	-	27,397	6,016	3,530	22.0
昭和62年3月	31,565	29,289	14,574	92.8	-	-	-	-	26,903	6,410	3,625	23.8
昭和63年3月	32,609	30,387	15,174	93.2	-	-	-	-	26,582	6,142	3,563	23.1
平成元年3月	33,190	30,971	15,437	93.3	-	-	-	-	27,278	6,418	3,830	23.5
平成2年3月	33,603	31,384	15,636	93.4	-	-	-	-	28,004	6,599	4,043	23.6
平成3年3月	31,851	29,763	14,822	93.4	-	-	-	-	29,001	6,795	4,269	23.4
平成4年3月	31,960	30,123	14,980	94.3	-	-	-	-	29,446	7,174	4,446	24.4
平成5年3月	31,336	29,510	14,712	94.2	-	-	-	-	29,871	7,650	4,699	25.6
平成6年3月	30,548	28,951	14,304	94.8	-	-	-	-	28,604	7,604	4,652	26.6
平成7年3月	30,648	29,102	14,421	95.0	-	-	-	-	28,821	7,985	4,839	27.7
平成8年3月	29,186	27,759	13,839	95.1	-	-	-	-	28,162	8,103	4,701	28.8
平成9年3月	28,840	27,539	13,886	95.5	-	-	-	-	27,387	8,144	4,597	29.7
平成10年3月	28,936	27,542	13,733	95.2	-	-	-	-	27,013	8,302	4,635	30.7
平成11年3月	28,988	27,717	13,542	95.6	-	-	-	-	25,587	8,143	4,450	31.8
平成12年3月	28,448	27,382	13,639	96.3	-	-	-	-	25,234	8,348	4,547	33.1
平成13年3月	27,482	26,395	13,014	96.0	-	-	-	-	25,341	8,572	4,521	33.8
平成14年3月	26,868	25,947	12,797	96.6	-	-	-	-	25,257	8,489	4,524	33.6
平成15年3月	25,404	24,617	12,226	96.9	-	-	-	-	25,024	8,579	4,508	34.3
平成16年3月	25,067	24,441	12,039	97.5	-	-	-	-	24,081	8,425	4,309	35.0
平成17年3月	23,593	22,981	11,336	97.4	-	-	-	-	23,772	8,944	4,595	37.6
平成18年3月	22,851	22,337	10,871	97.8	-	-	-	-	22,449	8,868	4,533	39.5
平成19年3月	23,127	22,593	11,133	97.7	-	-	-	-	22,209	9,141	4,650	41.2
平成20年3月	22,333	21,873	10,758	97.9	-	-	-	-	20,833	8,882	4,553	42.6
平成21年3月	21,807	21,372	10,538	98.0	-	-	-	-	20,214	8,778	4,454	43.4
平成22年3月	21,930	21,529	10,514	98.2	-	-	-	-	20,524	9,043	4,647	44.1
平成23年3月	20,887	20,465	10,053	98.0	-	-	-	-	19,726	8,351	4,297	42.3
平成24年3月	20,220	19,835	9,840	98.1	-	-	-	-	19,100	8,235	4,233	43.1
平成25年3月	19,427	19,072	9,377	98.2	-	-	-	-	19,067	8,262	4,290	43.3
平成26年3月	19,782	19,388	9,513	98.0	-	-	-	-	18,103	8,015	4,283	44.3
平成27年3月	18,929	18,546	9,039	98.0	-	-	-	-	17,847	7,901	4,214	44.3
平成28年3月	18,824	18,487	8,892	98.2	-	-	-	-	17,387	7,950	4,142	45.7
平成29年3月	18,482	18,130	8,940	98.1	-	-	-	-	17,607	8,039	4,230	45.7
平成30年3月	17,622	17,314	8,528	98.3	-	-	-	-	16,967	7,862	4,092	46.3
平成31年3月	17,241	16,985	8,380	98.5	35	34	21	97.1	16,850	7,721	4,009	45.8
令和2年3月	16,533	16,236	7,925	98.2	60	59	43	98.3	16,479	7,544	3,991	45.8
令和3年3月	15,825	15,510	7,531	98.0	74	71	27	95.9	15,802	7,539	3,966	47.7
令和4年3月	15,708	15,423	7,682	98.2	177	173	76	97.7	15,242	7,444	3,866	48.8
令和5年3月	15,383	15,038	7,333	97.8	173	170	80	98.3	14,494	7,265	3,742	50.1

注1 高等学校等進学率：中学校卒業者・義務教育学校卒業者のうち、高等学校等へ進学した者（就職進学者を含む。）の占める比率。

注2 大学等進学率：高等学校卒業者のうち、大学等に進学した者（就職進学者を含む。）の占める比率。

注3 義務教育学校は、平成28年度から調査開始された。

付表6 全国、都道府県別の進学率・就職率一覧表

(単位：%)

都道府県名	進学率						卒業者に占める 就職者の割合	
	高等学校等進学率			大学等進学率			中学校	高等学校
	計	男	女	計	男	女		
全 国	98.7	98.6	98.8	60.8	59.4	62.1	0.2	14.2
福 島 県	97.8	97.6	97.9	50.1	47.5	52.9	0.1	25.7
北 海 道	98.5	98.3	98.7	51.5	52.3	50.7	0.2	17.9
青 森 県	99.1	99.0	99.1	53.5	51.1	56.0	0.1	23.7
岩 手 県	99.3	99.2	99.5	47.6	44.7	50.5	0.1	25.6
宮 城 県	99.2	99.2	99.3	55.2	55.2	55.3	0.1	18.6
秋 田 県	98.6	98.7	98.5	47.5	45.1	50.2	0.1	27.0
山 形 県	99.2	99.0	99.4	48.8	46.3	51.5	0.1	24.5
茨 城 県	98.8	98.8	98.8	56.0	56.2	55.8	0.1	17.6
栃 木 県	99.0	98.9	99.1	56.9	56.0	57.8	0.1	18.4
群 馬 県	98.6	98.6	98.7	57.1	55.0	59.4	0.1	16.3
埼 玉 県	99.0	99.0	99.0	64.6	65.3	63.9	0.1	10.5
千 葉 県	98.8	98.7	98.9	62.5	62.8	62.2	0.1	9.9
東 京 都	98.7	98.6	98.7	72.8	70.8	74.7	0.1	4.6
神 奈 川 県	99.2	99.1	99.3	68.1	68.2	68.0	0.1	6.5
新 潟 県	99.6	99.5	99.6	53.0	53.2	52.8	0.1	14.7
富 山 県	99.3	99.2	99.4	57.5	52.8	62.2	0.1	19.7
石 川 県	99.4	99.3	99.6	60.2	57.6	62.9	0.1	17.6
福 井 県	99.3	99.0	99.6	62.7	61.4	64.0	0.1	17.6
山 梨 県	98.6	98.6	98.7	61.2	61.6	60.8	0.2	14.4
長 野 県	98.8	98.9	98.7	54.3	50.8	57.9	0.0	15.8
岐 阜 県	98.9	98.9	98.9	60.0	59.8	60.3	0.2	19.3
静 岡 県	98.3	98.2	98.5	57.3	58.1	56.5	0.3	18.2
愛 知 県	98.2	98.4	98.0	62.8	61.8	63.8	0.2	15.6
三 重 県	98.9	98.7	99.1	54.7	54.1	55.4	0.2	24.0
滋 賀 県	99.1	99.0	99.1	61.6	61.5	61.8	0.1	15.3
京 都 府	99.0	98.9	99.1	73.0	72.0	74.1	0.1	6.4
大 阪 府	98.5	98.5	98.6	67.6	67.8	67.4	0.2	8.4
兵 庫 県	98.6	98.5	98.7	67.1	65.5	68.6	0.2	11.3
奈 良 県	98.7	98.6	98.7	64.5	62.5	66.6	0.1	9.7
和 歌 山 県	99.1	99.1	99.1	57.0	55.6	58.6	0.1	17.9
鳥 取 県	98.1	97.9	98.4	52.0	49.1	55.0	0.2	19.1
島 根 県	98.9	98.9	99.0	50.0	48.0	52.1	0.1	20.0
岡 山 県	98.6	98.3	98.9	57.0	54.3	59.9	0.2	19.4
広 島 県	98.8	98.8	98.9	64.6	62.7	66.6	0.1	12.0
山 口 県	98.2	98.0	98.3	46.9	42.5	51.6	0.1	27.3
徳 島 県	98.3	97.9	98.8	59.6	55.9	63.3	0.3	19.8
香 川 県	98.8	98.6	99.0	58.4	55.9	60.8	0.3	15.8
愛 媛 県	98.8	98.6	99.0	56.3	53.0	59.7	0.3	19.2
高 知 県	99.0	98.8	99.2	56.0	51.9	60.3	0.2	14.4
福 岡 県	98.1	98.1	98.1	58.5	56.0	61.0	0.3	14.6
佐 賀 県	98.1	98.1	98.1	47.9	44.4	51.6	0.2	28.0
長 崎 県	99.3	99.1	99.5	48.4	44.9	52.1	0.2	25.9
熊 本 県	98.7	98.6	98.9	49.0	45.2	53.2	0.2	23.0
大 分 県	99.2	99.1	99.3	52.2	48.8	55.8	0.2	21.8
宮 崎 県	97.8	97.6	98.0	48.6	45.4	51.9	0.4	25.6
鹿 児 島 県	98.9	98.7	99.2	46.4	41.2	51.7	0.4	23.7
沖 縄 県	97.5	96.9	98.0	46.3	43.3	49.2	0.5	13.5

注1 高等学校等進学率：中学校卒業生・義務教育学校卒業生のうち、高等学校等へ進学した者（就職進学者を含む。）の占める比率。

注2 大学等進学率：高等学校卒業生のうち、大学等に進学した者（就職進学者を含む。）の占める比率。

注3 義務教育学校は、平成28年度から調査開始された。

本報告書から抜粋又は新たに資料を作成して利用する場合は、「福島県統計課編『令和5年度 学校基本統計（学校基本調査報告書）』から抜粋（又は作成）」と明記くださるようお願いいたします。

「学校基本調査」結果は、ホームページでもご覧いただけます。

ふくしま統計情報BOX

検索



令和5年度 学校基本統計（学校基本調査報告書）

令和6年3月発行

編集 福島県企画調整部統計課

〒960-8670 福島市杉妻町2番16号

TEL 024-521-7147（直通）
