

統計課資料
統勞第111号
令和6年3月刊行

福島県の推計人口

(福島県現住人口調査年報)

令和5年版

福島県企画調整部統計課

はしがき

この報告書は、福島県統計調査条例に基づく県基幹統計調査として、毎月実施している「福島県の推計人口（福島県現住人口調査月報）」を取りまとめたものです。

調査の結果、令和5年10月1日現在の県人口は1,766,912人となり、平成10年から26年連続の減少となりました。

また、令和5年1月から12月までの人口動態をみると、社会動態については減少幅が減ったものの、自然動態の減少幅が増加したことから、人口減少数は前年より拡大し23,083人の減少となりました。

本書は、県人口の構造や移動の状況等を総体的に把握することを目的に編集しており、人口減少対策や東日本大震災及び原子力発電所の事故からの復興などに向けた各種施策の基礎資料として、より多くの皆様に御活用いただければ幸いです。

終わりに、毎月この調査に御協力をいただいている市町村の御担当者の皆様に深く感謝申し上げます。

令和6年3月

福島県企画調整部長

目 次

I	調査の概要	1
II	利用上の注意	2
III	用語の解説	2
IV	結果の概要	
第1	人口	
1	県人口及び世帯数	7
2	年齢別人口	
(1)	年齢3区分別人口	9
(2)	年齢構造指数の推移	10
3	市町村別人口	
(1)	市町村別人口	12
(2)	年齢別人口割合	12
第2	人口動態	
1	県人口動態	
(1)	県人口動態	14
(2)	県自然動態	15
(3)	県社会動態	16
2	方部別人口動態	
(1)	方部別人口動態	17
(2)	方部別自然動態	17
(3)	方部別社会動態	18
3	市町村別人口動態	
(1)	市町村別人口動態	18
(2)	市町村別自然動態	20
(3)	市町村別社会動態	20
第3	移動者の状況	
1	月別移動者数	21
2	移動者の従前地及び転出先	
(1)	他の都道府県、外国との移動	22
(2)	方部別状況	23
(3)	市部・郡部別状況	24
3	年齢別移動者数	25
第4	外国人人口	
1	外国人の人口	26
2	外国人の人口動態	26
第5	最近10年の人口推移	27

V	統計表		
	第1表	市町村、年齢（5歳階級）、男女別人口（令和5年10月1日現在）	34
	第2表	市町村、男女別人口動態（出生・死亡者数、転入・転出者数）（令和5年）	42
	第3表	県内市町村間移動者数（令和5年）	46
	第4表	市町村別県外（他都道府県、外国）からの転入者数（令和5年）	56
	第5表	市町村別県外（他都道府県、外国）への転出者数（令和5年）	62
	第6表	市町村別人口（大正9年～令和5年、各年10月1日現在）	68
	第7表	市町村別世帯数（大正9年～令和5年、各年10月1日現在）	76
	第8表	福島県の人口動態の推移（昭和50年～令和5年）	84
VI	資料編（東日本大震災関連）		
		平成23年3月1日から令和5年12月31日までの人口動態	86
		市町村別人口動態（平成23年3月1日～令和5年12月31日）	87
		市町村別人口推移－平成23年～令和5年（各年3月1日現在）	88
		市町村別18歳未満人口推移－平成23年～令和5年（各年3月1日現在）	90
		年齢5歳階級別県外移動者数の推移（平成23年～令和5年）	92

I 調査の概要

1 調査の目的

福島県現住人口調査（以下「調査」という。）は、県の人口及びその移動実態を明らかにし、各種行政施策のための基礎資料を得ることを目的とする。

2 根拠法令等

- (1) 福島県統計調査条例（昭和26年福島県条例第93号）
- (2) 福島県現住人口調査規則（平成12年福島県規則第62号）
- (3) 福島県現住人口調査要綱

3 調査期間

毎月1日から末日までの1ヵ月を1単位として、継続して行う。

4 調査対象

- (1) 県外への転出者
- (2) 県外からの転入者
- (3) 県内の市町村間で移動する者のうち転入した者
- (4) 出生者
- (5) 死亡者
- (6) 世帯

5 調査事項

- (1) 県外への転出者に関する事項
 - ア 県外への転出者の数
 - イ 国籍、男女の別、出生の年月及び転出先の住所地
- (2) 県外からの転入者及び県内で移動する者のうち転入した者に関する事項
 - ア 県外からの転入者及び県内の市町村間で移動する者のうち転入した者の数
 - イ 国籍、男女の別、出生の年月及び従前の住所地
- (3) 出生者に関する事項
 - ア 出生者の数
 - イ 国籍、男女の別及び出生の年月
- (4) 死亡者に関する事項
 - ア 死亡者の数
 - イ 国籍、男女の別及び出生の年月
- (5) 世帯数及びその増減の状況

6 推計方法

この調査は、直近の国勢調査による人口及び世帯数を基数とし、これに毎月、住民基本台帳による出生者の数、死亡者の数、転入者の数、転出者の数及び世帯数の増減を加減することにより推計を行っている。したがって、東日本大震災や原子力災害の影響を受けて被災地等から住民票を移さずに避難した方については、住民基本台帳上の移動があった場合のみ集計に加えている。

$$\text{推計人口} = \text{国勢調査人口} + (\text{出生者の数} - \text{死亡者の数}) + (\text{転入者の数} - \text{転出者の数})$$

$$\text{推計世帯数} = \text{国勢調査世帯数} + (\text{世帯数の増加数} - \text{世帯数の減少数})$$

なお、本書中における基数は、時期により異なる。

平成22年10月1日～平成27年9月1日	=	平成22年国勢調査
平成27年10月1日～令和2年9月1日	=	平成27年国勢調査
令和2年10月1日～令和6年1月1日	=	令和2年国勢調査

II 利用上の注意

- 1 本書は、令和5年1月1日から令和5年12月31日までの一年間における福島県現住人口調査の結果を取りまとめたものである。
ただし、本書の調査結果の基準日は、次のとおりである。
総人口、年齢別人口、世帯数 各年10月1日現在
出生者、死亡者、転入者、転出者 各年1月1日から12月31日までの計
- 2 表中に使用した符号は、次のとおりである。
「△」 減少を表す
「0.0」 表示単位に満たないもの
「-」 該当数値がないもの
- 3 諸表の数値のうち、一部の表について、表示単位未満の数値を四捨五入しているため合計と内訳が一致しない場合がある。
- 4 順位付け、地図の色分けは、四捨五入前の数値で行っている。

III 用語の解説

- 1 自然動態
 - (1) 自然増減 出生－死亡
 - (2) 出生 出生により住民票に記載された者
 - (3) 死亡 死亡により住民票が削除された者
- 2 社会動態
 - (1) 社会増減 転入－転出
 - (2) 転入
 - ア 県内 県内の他市町村からの転入により住民票に記載された者
 - イ 県外 県外の市町村又は国外からの転入等により住民票に記載された者
 - ウ その他 転入の届出がないことにより職権で住民票に記載された者で従前の住所地が不明な者及び日本国籍取得の届出により「日本人住民としての住民票」に記載された者並びに日本国籍喪失の届出により「外国人住民としての住民票」に記載された者
 - (3) 転出
 - ア 県内 県内の他の市町村へ転出した者。本調査では、この数値を転出先の市町村からの転入報告を基に算出している。したがって、福島県における県内転出の総数は県内転入の総数と一致するが、各市町村の県内転出数はその市町村において同月期に転出届等のあった実人数とは必ずしも一致しない。
 - イ 県外 県外の市町村又は国外への転出等により住民票が削除された者
 - ウ その他 転出の届出がないことにより職権で住民票が削除された者で転出先が不明な者及び日本国籍喪失の届出により「日本人住民としての住民票」が削除された者並びに日本国籍取得の届出により「外国人住民としての住民票」が削除された者
- 3 人口動態
人口増減 自然増減＋社会増減

4 県外地方区分

7 地方区分を採用しており、それぞれの地方には次のとおりの都道府県が含まれる。

北海道	北海道
東北	青森県 岩手県 宮城県 秋田県 山形県
関東	茨城県 栃木県 群馬県 埼玉県 千葉県 東京都 神奈川県
中部	新潟県 富山県 石川県 福井県 山梨県 長野県 岐阜県 静岡県 愛知県 三重県
近畿	滋賀県 京都府 大阪府 兵庫県 奈良県 和歌山県
中国・四国	鳥取県 島根県 岡山県 広島県 山口県 徳島県 香川県 愛媛県 高知県
九州・沖縄	福岡県 佐賀県 長崎県 熊本県 大分県 宮崎県 鹿児島県 沖縄県

5 県内方部区分

福島県は地方振興局を単位とする7方部区分を採用しており、それぞれの管内には次のとおりの市町村が含まれる。

県北管内	福島市 大玉村	二本松市	伊達市	本宮市	桑折町	国見町	川俣町
県中管内	郡山市 平田村	須賀川市 浅川町	田村市 古殿町	鏡石町 三春町	天栄村 小野町	石川町	玉川村
県南管内	白河市 塙町	西郷村 鮫川村	泉崎村	中島村	矢吹町	棚倉町	矢祭町
会津管内	会津若松市 湯川村	喜多方市 柳津町	北塩原村 三島町	西会津町 金山町	磐梯町 昭和村	猪苗代町 会津美里町	会津坂下町
南会津管内	下郷町	檜枝岐村	只見町	南会津町			
相双管内	相馬市 双葉町	南相馬市 浪江町	広野町 葛尾村	檜葉町 新地町	富岡町 飯舘村	川内村	大熊町
いわき管内	いわき市						

6 市町村合併

平成16年11月1日	会津若松市（北会津村編入）
平成17年3月1日	田村市（滝根町、大越町、都路村、常葉町、船引町合併）
平成17年4月1日	須賀川市（長沼町、岩瀬村編入）
平成17年10月1日	会津美里町（会津高田町、会津本郷町、新鶴村合併）
平成17年11月1日	会津若松市（河東町編入）
平成17年11月7日	白河市（白河市、表郷村、東村、大信村合併）
平成17年12月1日	二本松市（二本松市、安達町、岩代町、東和町合併）
平成18年1月1日	南相馬市（原町市、鹿島町、小高町合併）
	伊達市（伊達町、梁川町、保原町、霊山町、月舘町合併）
平成18年1月4日	喜多方市（喜多方市、熱塩加納村、塩川町、山都町、高郷村合併）
平成18年3月20日	南会津町（田島町、舘岩村、伊南村、南郷村合併）
平成19年1月1日	本宮市（本宮町、白沢村合併）
平成20年7月1日	福島市（飯野町編入）

IV 結果の概要

第1 人口

1 県人口及び世帯数

令和5年10月1日現在の県人口は1,766,912人（前年同期比23,450人減）で、世帯数は749,918世帯（同1,802世帯増）となった。

また、令和6年1月1日現在の県人口は1,761,853人（同23,083人減）で、世帯数は749,819世帯（同2,143世帯増）となった。

表1 男女別人口、世帯数及び1世帯当たりの人員

	人口			人口性比	世帯数	1世帯当たりの人員
	総数	男	女			
令和5年10月1日現在	1,766,912	872,554	894,358	97.56	749,918	2.36
令和4年10月1日現在	1,790,362	883,902	906,460	97.51	748,116	2.39
前年比	△23,450	△11,348	△12,102	0.05	1,802	△0.03
令和6年1月1日現在	1,761,853	870,160	891,693	97.59	749,819	2.35
令和5年1月1日現在	1,784,936	881,341	903,595	97.54	747,676	2.39
前年比	△23,083	△11,181	△11,902	0.05	2,143	△0.04

(注) 人口性比＝男性人口÷女性人口×100

戦前約160万人だった県人口は、戦時中の疎開による人口流入や戦後の海外からの引き揚げ、第1次ベビーブームなどから急増し、昭和32年3月に2,099,743人と200万人台を超えた。

しかし、昭和35年から45年にかけての高度経済成長期には、首都圏への大幅な人口流出により人口減少が続き、昭和47年4月には1,927,937人となった。

その後、首都圏からのUターンや第2次ベビーブームなどから増加に転じ、昭和53年7月には再び200万人台を回復した。

平成元年11月には初めて210万人を超え、平成10年1月には2,138,454人の最高値を記録したが、その後は減少に転じ、近年では自然減、社会減により年々減少幅が拡大傾向にあった。

そして、平成23年3月に発生した東日本大震災及び原子力発電所の事故に伴う県外避難などにより、同年7月には昭和53年以来33年ぶりに200万人を割り1,997,400人となった。

その後も少子高齢化や県外への人口流出が進行し、平成28年11月には1,899,486人と戦後初めて190万人を割り込み、令和4年4月には1,796,497人と180万人を下回った。

また、世帯数は、戦後ほぼ一貫して増え続けてきた後、平成22年に減少に転じたが、24年からは再び増加し、近年は微増で推移している。

図1 人口及び世帯数の推移（昭和30年～令和5年、各年10月1日現在）



図2 月別人口の推移(令和4年1月～令和6年1月)



図3 月別世帯数の推移(令和4年1月～令和6年1月)

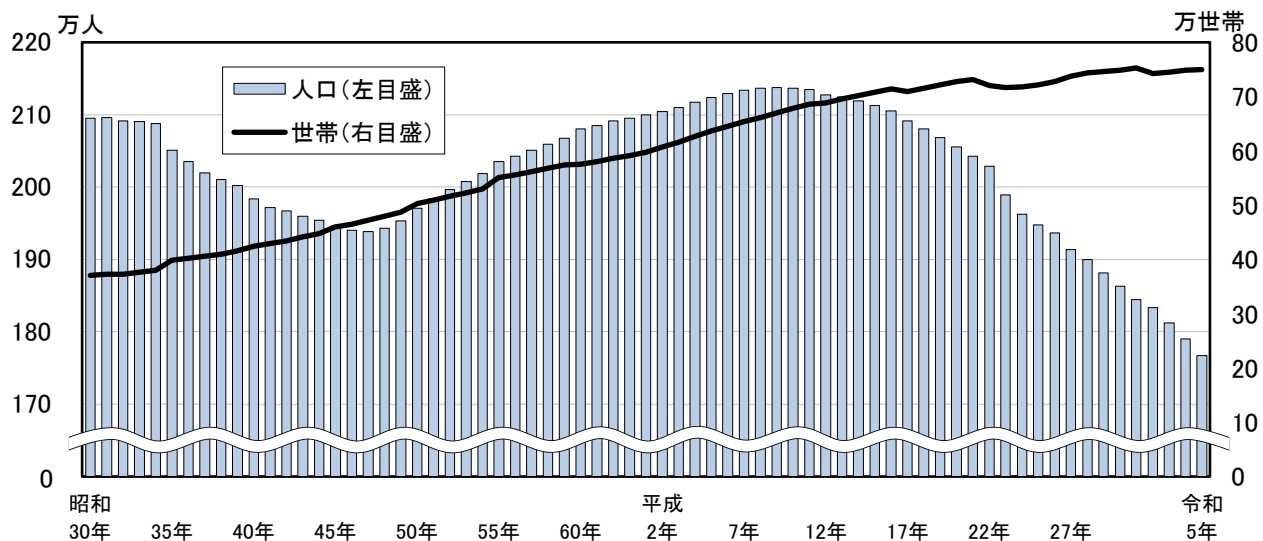

表2 人口及び世帯数の推移(昭和30年10月～令和6年1月)

(単位：人、世帯)

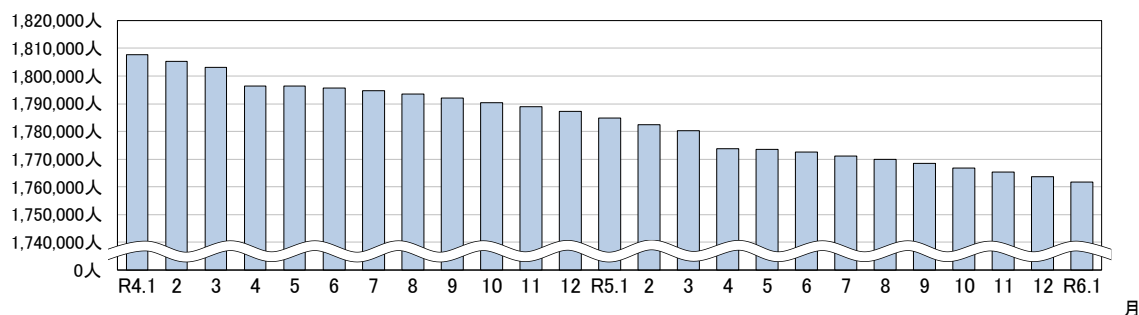
年月日	人口			世帯数	1世帯当たり の人員
	総数	男	女		
昭和30年10月1日	2,095,237	1,016,756	1,078,481	370,577	5.65
昭和35年10月1日	2,051,137	986,836	1,064,301	398,636	5.15
昭和40年10月1日	1,983,754	954,988	1,028,766	424,249	4.68
昭和45年10月1日	1,946,077	936,202	1,009,875	459,932	4.23
昭和50年10月1日	1,970,616	953,449	1,017,167	502,786	3.92
昭和55年10月1日	2,035,272	990,575	1,044,697	550,442	3.70
昭和60年10月1日	2,080,304	1,012,456	1,067,848	574,968	3.62
平成2年10月1日	2,104,058	1,024,354	1,079,704	606,936	3.47
平成7年10月1日	2,133,592	1,042,030	1,091,562	653,814	3.26
平成12年10月1日	2,126,935	1,037,787	1,089,148	687,828	3.09
平成17年10月1日	2,091,319	1,016,724	1,074,595	709,644	2.95
平成22年10月1日	2,029,064	984,682	1,044,382	720,794	2.82
平成27年10月1日	1,914,039	945,660	968,379	737,598	2.59
令和2年10月1日	1,833,152	903,864	929,288	742,911	2.47
令和4年1月1日	1,807,602	891,725	915,877	745,205	2.43
令和4年2月1日	1,805,388	890,657	914,731	744,703	2.42
令和4年3月1日	1,803,122	889,534	913,588	744,272	2.42
令和4年4月1日	1,796,497	886,170	910,327	744,244	2.41
令和4年5月1日	1,796,361	886,455	909,906	746,680	2.41
令和4年6月1日	1,795,663	886,186	909,477	747,743	2.40
令和4年7月1日	1,794,597	885,705	908,892	748,144	2.40
令和4年8月1日	1,793,522	885,322	908,200	748,308	2.40
令和4年9月1日	1,791,991	884,676	907,315	748,296	2.39
令和4年10月1日	1,790,362	883,902	906,460	748,116	2.39
令和4年11月1日	1,788,873	883,286	905,587	748,196	2.39
令和4年12月1日	1,787,126	882,447	904,679	748,092	2.39
令和5年1月1日	1,784,936	881,341	903,595	747,676	2.39
令和5年2月1日	1,782,533	880,237	902,296	747,204	2.39
令和5年3月1日	1,780,269	879,133	901,136	747,092	2.38
令和5年4月1日	1,773,723	875,835	897,888	746,991	2.37
令和5年5月1日	1,773,565	875,930	897,635	749,250	2.37
令和5年6月1日	1,772,447	875,336	897,111	749,720	2.36
令和5年7月1日	1,771,100	874,672	896,428	749,793	2.36
令和5年8月1日	1,769,884	874,088	895,796	750,058	2.36
令和5年9月1日	1,768,593	873,444	895,149	750,072	2.36
令和5年10月1日	1,766,912	872,554	894,358	749,918	2.36
令和5年11月1日	1,765,349	871,830	893,519	749,998	2.35
令和5年12月1日	1,763,662	871,130	892,532	749,904	2.35
令和6年1月1日	1,761,853	870,160	891,693	749,819	2.35

2 年齢別人口

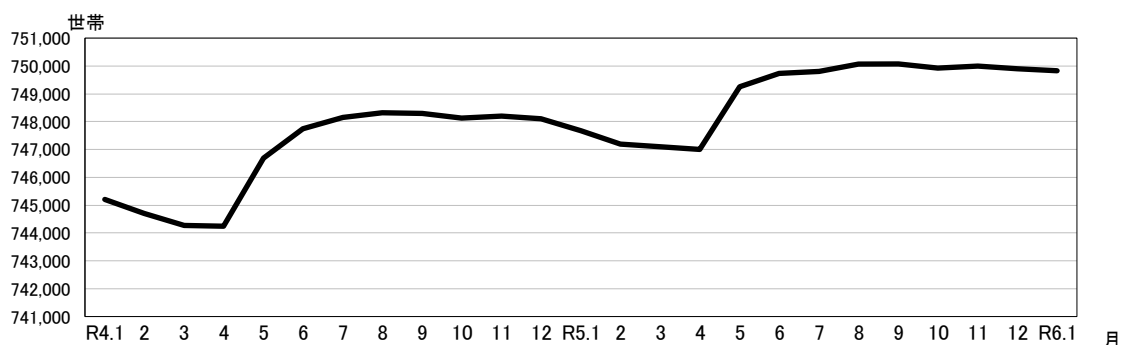
(1) 年齢3区分別人口

令和5年10月1日現在の県人口を年齢3区分に分けてみると、年少人口（0～14歳）が189,515人、生産年齢人口（15～64歳）が965,743人、老年人口（65歳以上）が577,720人となっており、それぞれ県人口の10.9%、55.7%、33.3%を占めている。

県人口に占める割合を前年同期と比較すると、年少人口は0.2ポイント、生産年齢人口は0.3ポイント低下しているのに対し、老年人口は0.4ポイント上昇している。

図4 年齢3区分別人口の推移（大正9年～令和5年、各年10月1日現在）



表3 年齢3区分別人口、年齢構造指数の推移（大正9年～令和5年、各年10月1日現在）（単位：人、%）

人口・指数 年次	年齢別人口						年齢構造指数			
	年少人口 (0～14歳)		生産年齢人口 (15～64歳)		老年人口 (65歳以上)		年少人口	老年人口	従属人口	老年化
	実数	割合	実数	割合	実数	割合				
大正 9年	528,818	38.8	768,798	56.4	65,134	4.8	68.8	8.5	77.3	12.3
14年	575,325	40.0	796,855	55.4	65,416	4.6	72.2	8.2	80.4	11.4
昭和 5年	614,170	40.7	827,833	54.9	66,147	4.4	74.2	8.0	82.2	10.8
10年	651,195	41.2	859,803	54.4	70,565	4.5	75.7	8.2	83.9	10.8
15年	658,598	40.5	892,339	54.9	74,461	4.6	73.8	8.3	82.2	11.3
22年	758,767	38.1	1,146,117	57.5	87,576	4.4	66.2	7.6	73.8	11.5
25年	780,838	37.9	1,187,059	57.6	94,391	4.6	65.8	8.0	73.7	12.1
30年	771,329	36.8	1,216,140	58.0	107,749	5.1	63.4	8.9	72.3	14.0
35年	720,721	35.1	1,208,990	58.9	121,426	5.9	59.6	10.0	69.7	16.8
40年	608,959	30.7	1,239,658	62.5	135,137	6.8	49.1	10.9	60.0	22.2
45年	508,172	26.1	1,283,176	65.9	154,729	8.0	39.6	12.1	51.7	30.4
50年	473,903	24.1	1,316,161	66.8	180,356	9.2	36.0	13.7	49.7	38.1
55年	466,840	22.9	1,355,601	66.6	212,704	10.5	34.4	15.7	50.1	45.6
60年	460,767	22.1	1,371,556	65.9	247,947	11.9	33.6	18.1	51.7	53.8
平成 2年	422,064	20.1	1,377,857	65.6	301,552	14.3	30.6	21.9	52.5	71.4
7年	381,511	17.9	1,380,208	64.7	371,572	17.4	27.6	26.9	54.6	97.4
12年	341,038	16.0	1,353,500	63.7	431,797	20.3	25.2	31.9	57.1	126.6
17年	307,294	14.7	1,307,734	62.6	474,860	22.7	23.5	36.3	59.8	154.5
22年	276,069	13.7	1,236,458	61.3	504,451	25.0	22.3	40.8	63.1	182.7
27年	228,887	12.1	1,120,189	59.2	542,384	28.7	20.4	48.4	68.9	237.0
令和 2年	206,152	11.5	1,020,241	56.7	572,825	31.8	20.2	56.1	76.4	277.9
3年	201,225	11.3	1,000,241	56.3	576,661	32.4	20.1	57.7	77.8	286.6
4年	195,798	11.1	982,815	56.0	577,815	32.9	19.9	58.8	78.7	295.1
5年	189,515	10.9	965,743	55.7	577,720	33.3	19.6	59.8	79.4	304.8

（注1）大正9年～令和2年は国勢調査、その他の年は福島県現住人口調査による。

（注2）年齢不明があるため、各年齢別人口の合計は同時期の総人口に必ずしも一致しない。

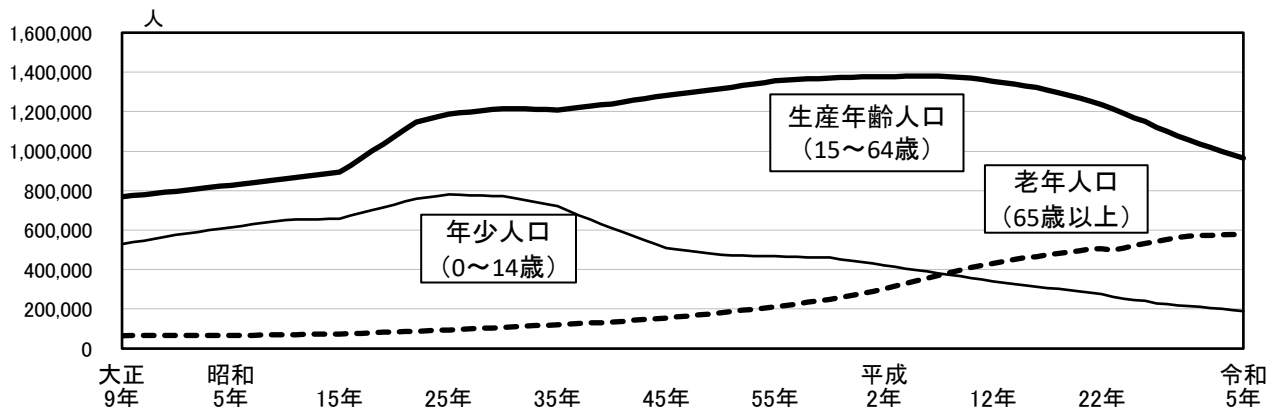
（注3）各割合は、総人口から年齢不明を除いて算出している。

(2) 年齢構造指数の推移

年齢構造指数の推移をみると、年少人口指数は昭和15年以降低下傾向となり近年は横ばいで推移している一方、老年人口指数は戦後一貫して上昇を続けている。

従属人口指数は昭和10年をピークに低下を続けていたが、55年以降は緩やかな上昇に転じ、平成23年にいったん低下したものの、24年以降は再び上昇を続けている。

また、老年化指数は、昭和25年までほぼ横ばいで推移していたが、30年以降は急激な上昇に転じ、平成8年には100、24年には200、令和5年には300を超えた。

図5 年齢構造指数の推移（大正9年～令和5年、各年10月1日現在）

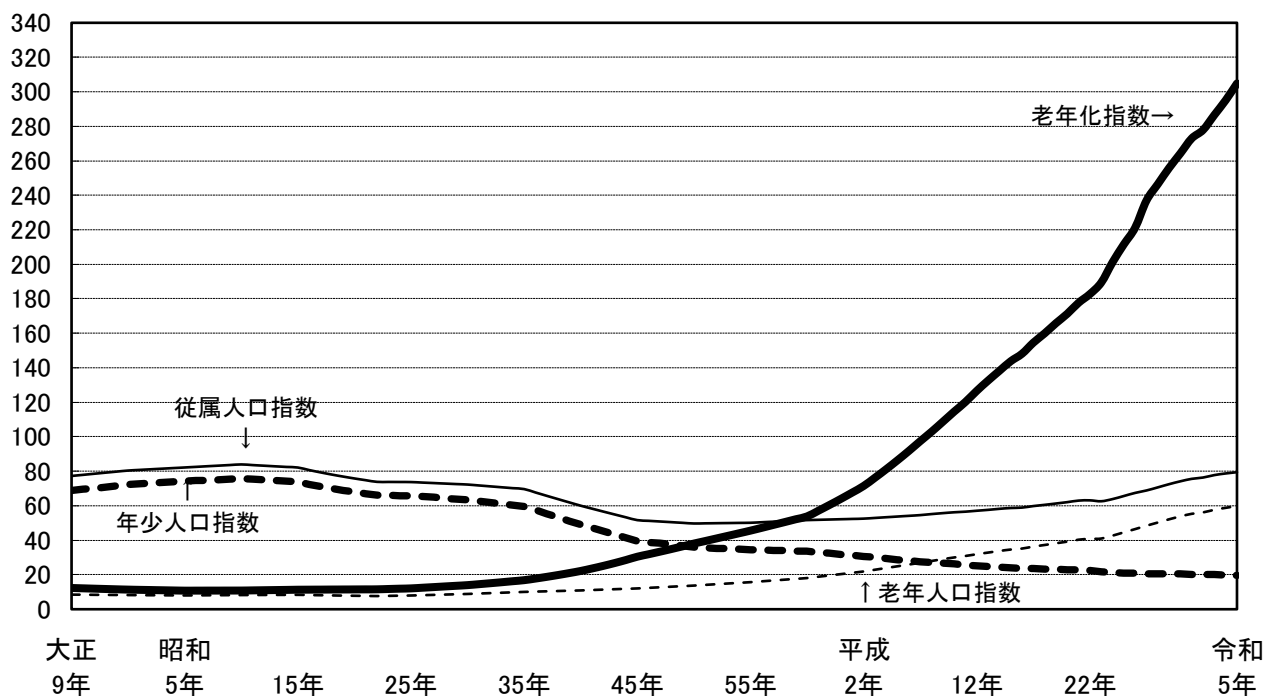

< 年齢構造指数 >

年少人口指数

生産年齢人口100人が年少人口を何人養わなければならないかを表したもの。

$$\text{年少人口指数} = \text{年少人口} \div \text{生産年齢人口} \times 100$$

老年人口指数

生産年齢人口100人が老年人口を何人養わなければならないかを表したもの。

$$\text{老年人口指数} = \text{老年人口} \div \text{生産年齢人口} \times 100$$

従属人口指数

生産年齢人口100人が「子供」（年少人口）と「老人」（老年人口）を何人養わなければならないかを表したもの。値が大きいほど生産年齢人口の負担が大きいことになる。

$$\text{従属人口指数} = (\text{年少人口} + \text{老年人口}) \div \text{生産年齢人口} \times 100$$

老年化指数

人口の高齢化を表す指標の一つ。値が100を超えると、老年人口が年少人口を上回ったことを示す。

$$\text{老年化指数} = \text{老年人口} \div \text{年少人口} \times 100$$

図6 福島県の人口ピラミッド（令和5年10月1日現在）

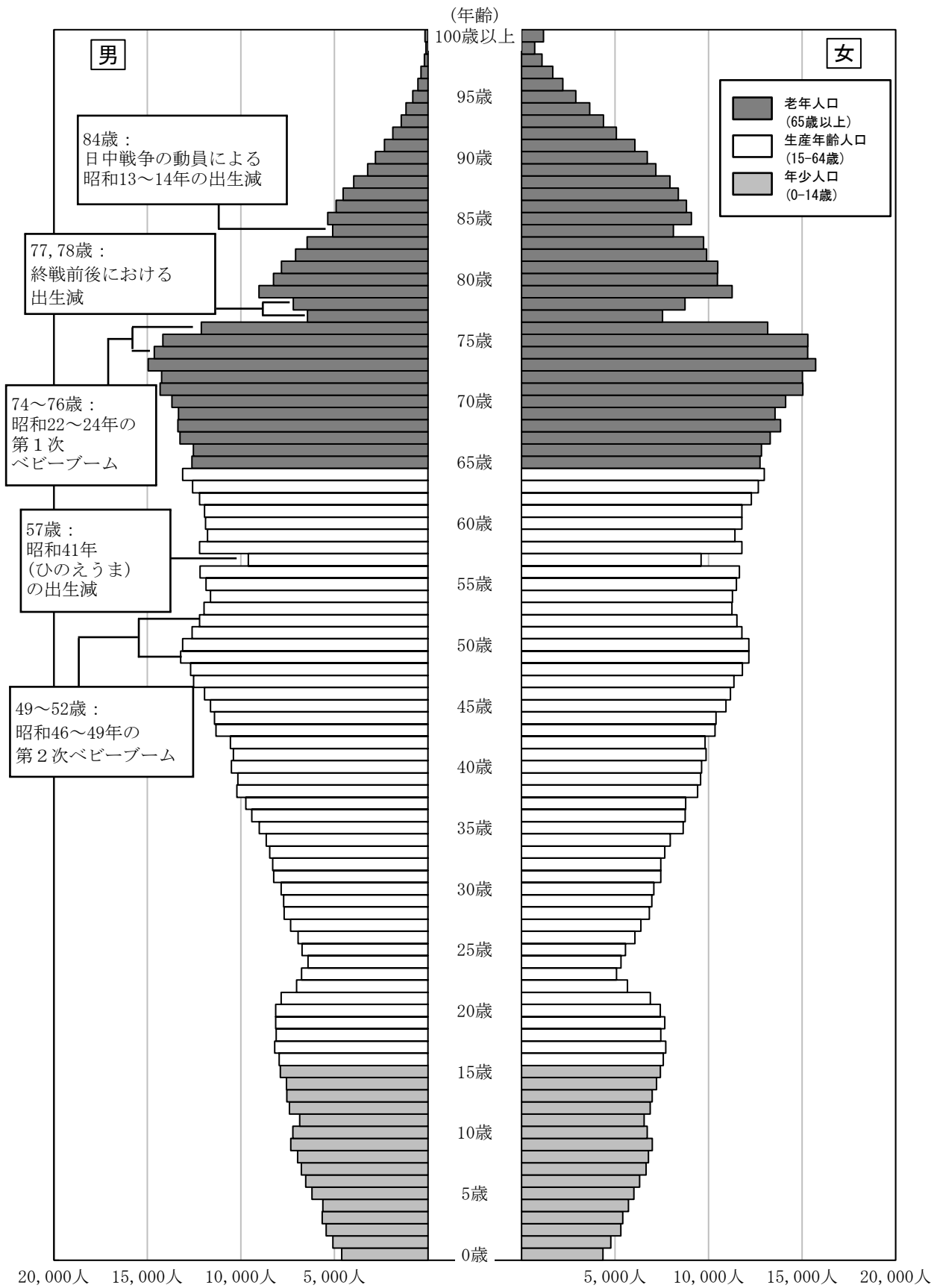

3 市町村別人口

※ 大熊町、双葉町及び浪江町については、人口（男女の内数を含む）の推計値にマイナスとなる項目があるため、除いている。

(1) 市町村別人口

令和5年10月1日現在の人口を市町村別にみると、人口が最も多いのは、郡山市で321,674人、以下、いわき市（321,486人）、福島市（275,414人）と続いている。

一方、最も少ないのは葛尾村で322人、以下、檜枝岐村（491人）、飯舘村（749人）と続いている。

表4 人口の多い（少ない）市町村（令和5年10月1日現在）（単位：人）

人口の多い市町村					人口の少ない市町村				
順位	市町村名	人口	(男)	(女)	順位	市町村名	人口	(男)	(女)
1	郡山市	321,674	158,825	162,849	1	葛尾村	322	185	137
2	いわき市	321,486	157,769	163,717	2	檜枝岐村	491	257	234
3	福島市	275,414	134,320	141,094	3	飯舘村	749	393	356
4	会津若松市	112,882	54,197	58,685	4	昭和村	1,154	573	581
5	須賀川市	73,103	35,882	37,221	5	富岡町	1,216	1,138	78
6	白河市	57,332	28,650	28,682	6	三島町	1,294	650	644
7	南相馬市	56,524	29,787	26,737	7	金山町	1,722	850	872
8	伊達市	55,769	27,134	28,635	8	川内村	1,819	905	914
9	二本松市	51,320	25,339	25,981	9	北塩原村	2,318	1,167	1,151
10	喜多方市	42,474	20,493	21,981	10	鮫川村	2,784	1,418	1,366

(2) 年齢別人口割合

令和5年10月1日現在の年齢別人口割合を市町村別にみると、年少人口の割合が最も高いのは大玉村で14.79%、以下、西郷村（13.41%）、湯川村（13.12%）と続いている。

一方、最も低いのは金山町で4.53%、以下、川内村（5.38%）、昭和村（5.72%）と続いている。

また、老年人口の割合が最も高いのは金山町で61.19%、以下、昭和村（55.81%）、三島町（55.41%）と続いている。

一方、最も低いのは西郷村で26.61%、以下、郡山市（28.58%）、大玉村（28.62%）と続いている。

表5 年少・老年人口割合の高い（低い）市町村（令和5年10月1日現在）（単位：%）

年少人口の割合						老年人口の割合					
高い市町村			低い市町村			高い市町村			低い市町村		
順位	市町村名	割合	順位	市町村名	割合	順位	市町村名	割合	順位	市町村名	割合
1	大玉村	14.79	1	金山町	4.53	1	金山町	61.19	1	西郷村	26.61
2	西郷村	13.41	2	川内村	5.38	2	昭和村	55.81	2	郡山市	28.58
3	湯川村	13.12	3	昭和村	5.72	3	三島町	55.41	3	大玉村	28.62
4	鏡石町	13.11	4	三島町	5.87	4	川内村	54.69	4	鏡石町	28.96
5	檜枝岐村	12.83	5	川俣町	6.91	5	西会津町	49.90	5	本宮市	29.60

(注1) 各割合は、総人口から年齢不明を除いて算出している。

(注2) 富岡町、大熊町、双葉町、浪江町並びに飯舘村については、数値にマイナスとなる項目等があるため、集計対象外としている。

図7 市町村別人口（令和5年10月1日現在）



図8 市町村別老年人口の割合（令和5年10月1日現在）



第2 人口動態

1 県人口動態

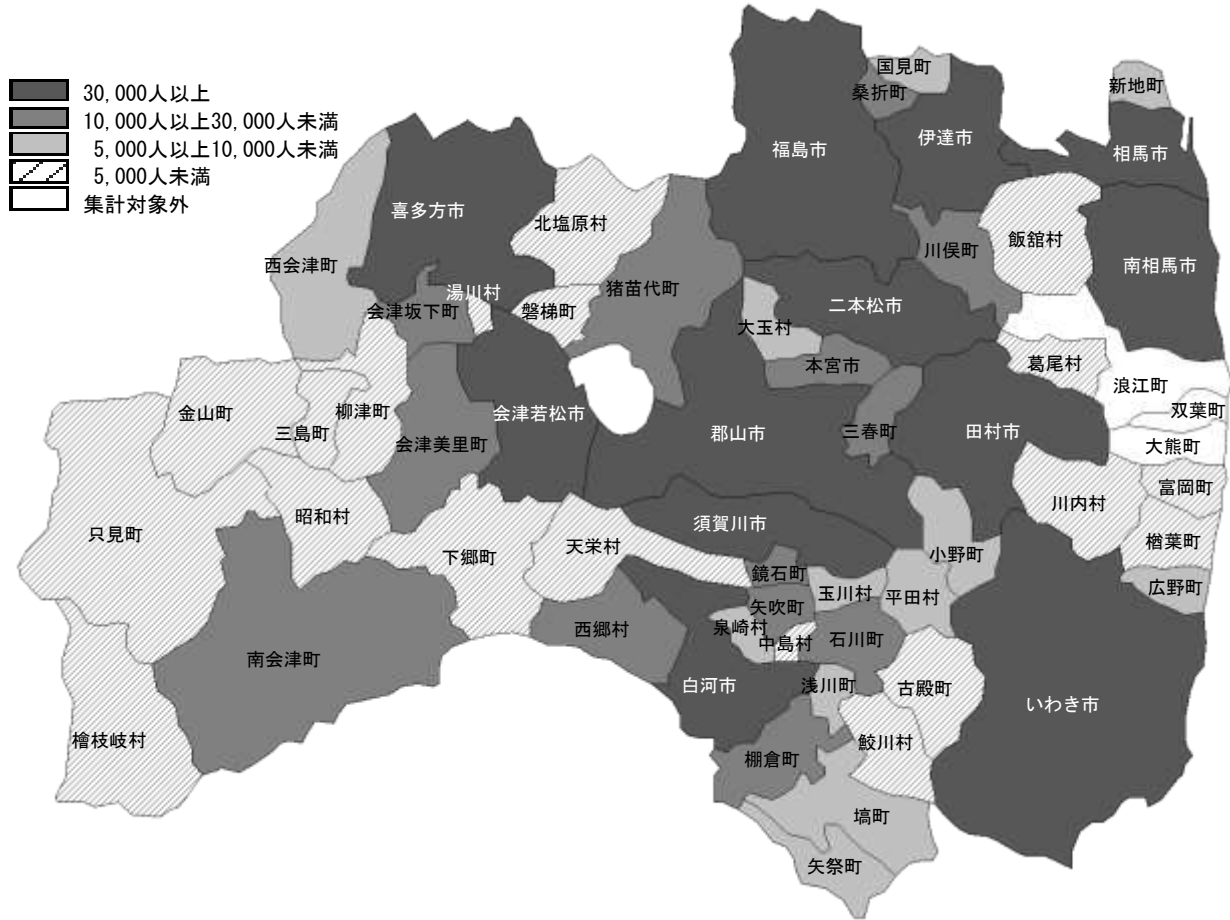
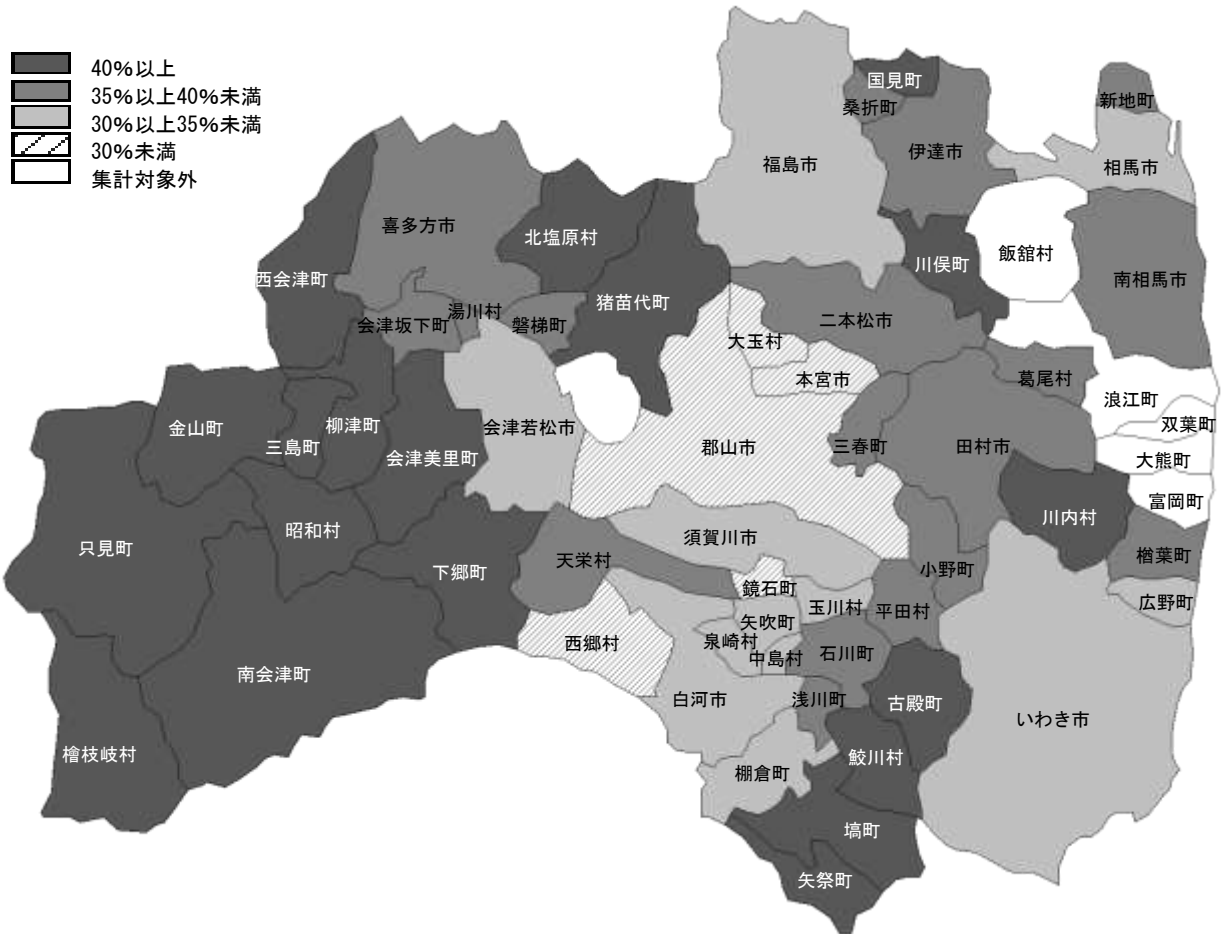
(1) 県人口動態

令和5年（1月1日～12月31日）の人口動態は、自然動態が18,429人の減、社会動態が4,654人の減となり、全体で23,083人の人口減となった。

人口増減率は、前年の△1.25%から△1.29%と0.04ポイント低下した。

図9 人口増減数（自然・社会増減数）の推移（昭和50年～令和5年）



表6 人口増減数（自然・社会増減数）の推移（昭和50年～令和5年）

（単位：人、％）

年次	自然増減		社会増減		人口増減		年初人口 (各年1月1日現在)
	実数	率	実数	率	実数	率	
昭和50年	15,901	0.81	△7,269	△0.37	8,632	0.44	1,957,723
55年	14,362	0.71	△4,754	△0.23	9,608	0.47	2,023,796
60年	12,385	0.60	△745	△0.04	11,640	0.56	2,071,325
平成2年	6,994	0.33	△2,675	△0.13	4,319	0.21	2,102,485
3年	6,937	0.33	△852	△0.04	6,085	0.29	2,106,847
4年	6,006	0.28	432	0.02	6,438	0.30	2,112,932
5年	4,783	0.23	1,673	0.08	6,456	0.30	2,119,370
6年	5,429	0.26	690	0.03	6,119	0.29	2,125,826
7年	3,649	0.17	△295	△0.01	3,354	0.16	2,131,945
8年	3,903	0.18	△1,496	△0.07	2,407	0.11	2,135,299
9年	3,039	0.14	△2,291	△0.11	748	0.03	2,137,706
10年	2,444	0.11	△3,184	△0.15	△740	△0.03	2,138,454
11年	1,388	0.06	△3,195	△0.15	△1,807	△0.08	2,137,714
12年	1,704	0.08	△2,778	△0.13	△1,074	△0.05	2,135,907
13年	1,090	0.05	△4,835	△0.23	△3,745	△0.18	2,128,270
14年	815	0.04	△6,122	△0.29	△5,307	△0.25	2,124,525
15年	△770	△0.04	△6,557	△0.31	△7,327	△0.35	2,119,218
16年	△1,690	△0.08	△6,313	△0.30	△8,003	△0.38	2,111,891
17年	△3,300	△0.16	△6,305	△0.30	△9,605	△0.46	2,103,888
18年	△2,870	△0.14	△7,964	△0.38	△10,834	△0.52	2,090,107
19年	△4,120	△0.20	△8,357	△0.40	△12,477	△0.60	2,079,273
20年	△4,627	△0.22	△8,074	△0.39	△12,701	△0.61	2,066,796
21年	△5,078	△0.25	△7,966	△0.39	△13,044	△0.64	2,054,095
22年	△6,600	△0.32	△6,627	△0.32	△13,227	△0.65	2,041,051
23年	△10,987	△0.54	△33,160	△1.64	△44,147	△2.18	2,027,138
24年	△9,665	△0.49	△13,682	△0.69	△23,347	△1.18	1,982,991
25年	△9,071	△0.46	△4,785	△0.24	△13,856	△0.71	1,959,644
26年	△8,843	△0.45	△1,803	△0.09	△10,646	△0.55	1,945,788
27年	△10,012	△0.52	△1,631	△0.08	△11,643	△0.60	1,935,142
28年	△10,413	△0.54	△4,762	△0.25	△15,175	△0.79	1,911,933
29年	△11,474	△0.60	△7,408	△0.39	△18,882	△1.00	1,896,758
30年	△12,143	△0.65	△6,513	△0.35	△18,656	△0.99	1,877,876
令和元年	△13,354	△0.72	△5,727	△0.31	△19,081	△1.03	1,859,220
2年	△13,194	△0.72	△5,996	△0.33	△19,190	△1.04	1,840,139
3年	△14,807	△0.81	△6,637	△0.36	△21,444	△1.17	1,829,046
4年	△17,547	△0.97	△5,119	△0.28	△22,666	△1.25	1,807,602
5年	△18,429	△1.03	△4,654	△0.26	△23,083	△1.29	1,784,936
前年比	△882	△0.06	465	0.02	△417	△0.04	R6.1.1現在 1,761,853

（注）自然、社会及び人口増減率は年初人口（各年1月1日現在）に対する割合

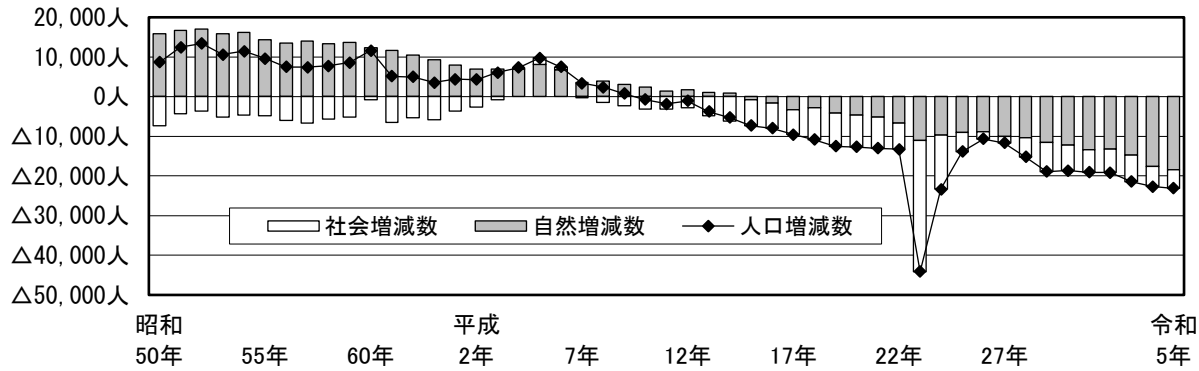
(2) 県自然動態

令和5年の自然動態は、出生9,069人に対し、死亡27,498人で、出生が死亡を下回ったため、18,429人の自然減となった。

出生率が0.51%、死亡率が1.54%となり、前年と比較すると、出生率は0.03ポイント低下し、死亡率は0.03ポイント上昇した。

また、自然増減率は△1.03%となり、前年と比較すると0.06ポイント低下した。

図10 出生数・死亡数、自然増減数の推移(昭和50年～令和5年)



表7 出生数・死亡数、自然増減数の推移(昭和50年～令和5年)

(単位：人、%)

年次	出生		死亡		自然増減		年初人口 (各年1月1日現在)
	実数	率	実数	率	実数	率	
昭和50年	30,608	1.56	14,707	0.75	15,901	0.81	1,957,723
55年	29,121	1.44	14,759	0.73	14,362	0.71	2,023,796
60年	27,301	1.32	14,916	0.72	12,385	0.60	2,071,325
2年	22,783	1.08	15,789	0.75	6,994	0.33	2,102,485
3年	22,902	1.09	15,965	0.76	6,937	0.33	2,106,847
4年	22,530	1.07	16,524	0.78	6,006	0.28	2,112,932
5年	21,748	1.03	16,965	0.80	4,783	0.23	2,119,370
6年	22,215	1.05	16,786	0.79	5,429	0.26	2,125,826
7年	21,409	1.00	17,760	0.83	3,649	0.17	2,131,945
8年	21,506	1.01	17,603	0.82	3,903	0.18	2,135,299
9年	20,732	0.97	17,693	0.83	3,039	0.14	2,137,706
10年	20,888	0.98	18,444	0.86	2,444	0.11	2,138,454
11年	20,748	0.97	19,360	0.91	1,388	0.06	2,137,714
12年	20,401	0.96	18,697	0.88	1,704	0.08	2,135,907
13年	20,181	0.95	19,091	0.90	1,090	0.05	2,128,270
14年	19,527	0.92	18,712	0.88	815	0.04	2,124,525
15年	18,902	0.89	19,672	0.93	△ 770	△ 0.04	2,119,218
16年	18,472	0.87	20,162	0.95	△ 1,690	△ 0.08	2,111,891
17年	17,598	0.84	20,898	0.99	△ 3,300	△ 0.16	2,103,888
18年	17,665	0.85	20,535	0.98	△ 2,870	△ 0.14	2,090,107
19年	17,211	0.83	21,331	1.03	△ 4,120	△ 0.20	2,079,273
20年	16,788	0.81	21,415	1.04	△ 4,627	△ 0.22	2,066,796
21年	16,476	0.80	21,554	1.05	△ 5,078	△ 0.25	2,054,095
22年	16,169	0.79	22,769	1.12	△ 6,600	△ 0.32	2,041,051
23年	15,190	0.75	26,177	1.29	△ 10,987	△ 0.54	2,027,138
24年	13,799	0.70	23,464	1.18	△ 9,665	△ 0.49	1,982,991
25年	14,476	0.74	23,547	1.20	△ 9,071	△ 0.46	1,959,644
26年	14,541	0.75	23,384	1.20	△ 8,843	△ 0.45	1,945,788
27年	14,252	0.74	24,264	1.25	△ 10,012	△ 0.52	1,935,142
28年	13,753	0.72	24,166	1.26	△ 10,413	△ 0.54	1,911,933
29年	13,331	0.70	24,805	1.31	△ 11,474	△ 0.60	1,896,758
30年	12,570	0.67	24,713	1.32	△ 12,143	△ 0.65	1,877,876
令和元年	11,595	0.62	24,949	1.34	△ 13,354	△ 0.72	1,859,220
2年	11,265	0.61	24,459	1.33	△ 13,194	△ 0.72	1,840,139
3年	10,683	0.58	25,490	1.39	△ 14,807	△ 0.81	1,829,046
4年	9,804	0.54	27,351	1.51	△ 17,547	△ 0.97	1,807,602
5年	9,069	0.51	27,498	1.54	△ 18,429	△ 1.03	1,784,936
前年比	△ 735	△ 0.03	147	0.03	△ 882	△ 0.06	R6.1.1現在 1,761,853

(注) 自然、社会及び人口増減率は年初人口(各年1月1日現在)に対する割合

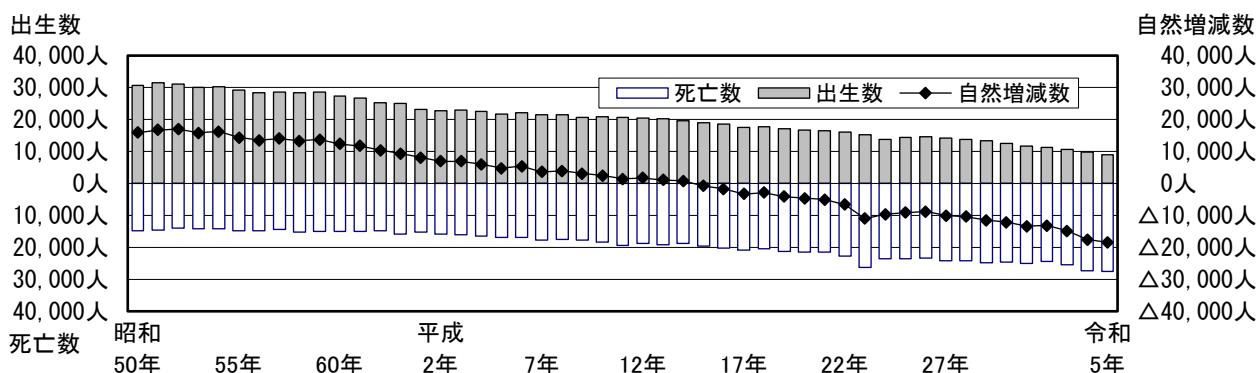
(3) 県社会動態

令和5年の社会動態は、転入28,784人に対し、転出33,438人で、転入が転出を下回ったため、4,654人の社会減となった。

転入率は1.61%、転出率は1.87%、社会増減率は△0.26%となった。

前年と比較すると、転出率は0.03ポイント低下、社会増減率は0.02ポイント増加となった。

図11 転入・転出者数、社会増減数の推移(昭和50年～令和5年)



表8 転入・転出者数、社会増減数の推移(昭和50年～令和5年)

(単位：人、%)

年次	転入者(注1)		転出者(注2)		社会増減		年初人口 (各年1月1日現在)
	実数	率	実数	率	実数	率	
昭和50年	48,149	2.46	55,418	2.83	△7,269	△0.37	1,957,723
55年	45,017	2.22	49,771	2.46	△4,754	△0.23	2,023,796
60年	47,717	2.30	48,462	2.34	△745	△0.04	2,071,325
2年	45,008	2.14	47,683	2.27	△2,675	△0.13	2,102,485
3年	43,228	2.05	44,080	2.09	△852	△0.04	2,106,847
4年	44,198	2.09	43,766	2.07	432	0.02	2,112,932
5年	44,001	2.08	42,328	2.00	1,673	0.08	2,119,370
6年	42,580	2.00	41,890	1.97	690	0.03	2,125,826
7年	46,281	2.17	46,576	2.18	△295	△0.01	2,131,945
8年	41,104	1.92	42,600	2.00	△1,496	△0.07	2,135,299
9年	40,671	1.90	42,962	2.01	△2,291	△0.11	2,137,706
10年	40,017	1.87	43,201	2.02	△3,184	△0.15	2,138,454
11年	39,008	1.82	42,203	1.97	△3,195	△0.15	2,137,714
12年	39,289	1.84	42,067	1.97	△2,778	△0.13	2,135,907
13年	38,613	1.81	43,448	2.04	△4,835	△0.23	2,128,270
14年	37,800	1.78	43,922	2.07	△6,122	△0.29	2,124,525
15年	37,482	1.77	44,039	2.08	△6,557	△0.31	2,119,218
16年	36,774	1.74	43,087	2.04	△6,313	△0.30	2,111,891
17年	35,381	1.68	41,686	1.98	△6,305	△0.30	2,103,888
18年	33,349	1.60	41,313	1.98	△7,964	△0.38	2,090,107
19年	32,650	1.57	41,007	1.97	△8,357	△0.40	2,079,273
20年	31,540	1.53	39,614	1.92	△8,074	△0.39	2,066,796
21年	30,763	1.50	38,729	1.89	△7,966	△0.39	2,054,095
22年	29,321	1.44	35,948	1.76	△6,627	△0.32	2,041,051
23年	24,662	1.22	57,822	2.85	△33,160	△1.64	2,027,138
24年	26,541	1.34	40,223	2.03	△13,682	△0.69	1,982,991
25年	29,133	1.49	33,918	1.73	△4,785	△0.24	1,959,644
26年	30,757	1.58	32,560	1.67	△1,803	△0.09	1,945,788
27年	32,609	1.69	34,240	1.77	△1,631	△0.08	1,935,142
28年	30,251	1.58	35,013	1.83	△4,762	△0.25	1,911,933
29年	29,176	1.54	36,584	1.93	△7,408	△0.39	1,896,758
30年	29,425	1.57	35,938	1.91	△6,513	△0.35	1,877,876
令和元年	30,333	1.63	36,060	1.94	△5,727	△0.31	1,859,220
2年	27,403	1.49	33,399	1.82	△5,996	△0.33	1,840,139
3年	26,316	1.44	32,953	1.80	△6,637	△0.36	1,829,046
4年	29,149	1.61	34,268	1.90	△5,119	△0.28	1,807,602
5年	28,784	1.61	33,438	1.87	△4,654	△0.26	1,784,936
前年比	△365	0.00	△830	△0.03	465	0.02	R6.1.1現在 1,761,853

(注1) 転入者数 = 県外からの転入者 + 「従前地不詳等」の転入者

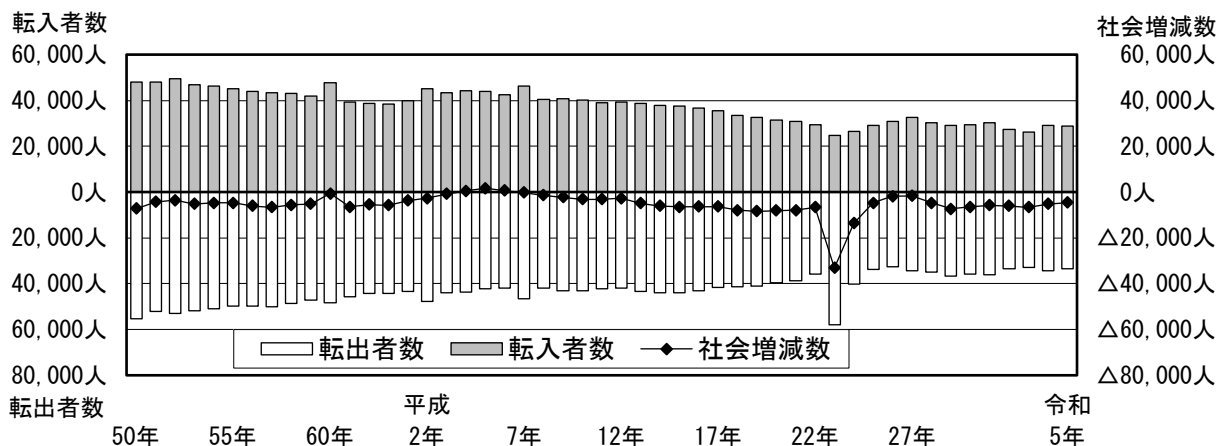
(注2) 転出者数 = 県外への転出者 + 「転出先不明等」の転出者

(注3) 転入(転出)率及び社会増減率は年初人口(各年1月1日現在)に対する割合

2 方部別人口動態

(1) 方部別人口動態

人口動態を方部別にみると、7方部すべてで人口減となった。

減少数が最も高いのは県北で5,090人、以下、県中(4,900人)、いわき(4,163人)と続いている。

また、減少率が最も高いのは南会津で3.20%、以下、相双(2.50%)、会津(1.74%)と続いている。

表9 方部別人口動態(令和5年)

(単位:人、%)

方部	動態		自然増減		社会増減(注1)		人口増減		年初人口 (令和5年 1月1日現在)
	実数	率	実数	率	実数	率	実数	率	
県計	△ 18,429	△ 1.03	△ 4,654	△ 0.26	△ 23,083	△ 1.29		1,784,936	
市部	△ 13,503	△ 0.91	△ 3,647	△ 0.25	△ 17,150	△ 1.16		1,477,861	
郡部	△ 4,926	△ 1.60	△ 1,007	△ 0.33	△ 5,933	△ 1.93		307,075	
県北管内	△ 4,569	△ 1.00	△ 521	△ 0.11	△ 5,090	△ 1.12		455,408	
県中管内	△ 4,076	△ 0.80	△ 824	△ 0.16	△ 4,900	△ 0.96		509,427	
県南管内	△ 1,385	△ 1.02	△ 93	△ 0.07	△ 1,478	△ 1.09		135,513	
会津管内	△ 2,949	△ 1.32	△ 950	△ 0.42	△ 3,899	△ 1.74		223,892	
南会津管内	△ 477	△ 2.09	△ 254	△ 1.11	△ 731	△ 3.20		22,830	
相双管内	△ 1,889	△ 1.67	△ 933	△ 0.82	△ 2,822	△ 2.50		113,096	
いわき管内	△ 3,084	△ 0.95	△ 1,079	△ 0.33	△ 4,163	△ 1.28		324,770	

(注1) 「従前地不詳等」の転入者及び「転出先不明等」の転出者を含む。

(注2) 自然、社会及び人口増減率は年初人口(令和5年1月1日現在)に対する割合

(2) 方部別自然動態

自然動態を方部別にみると、7方部すべてで自然減となった。

減少率が最も高いのは南会津で2.09%、以下、相双(1.67%)、会津(1.32%)と続いている。

一方、減少率が最も低いのは県中で0.80%となっている。

表10 方部別自然動態(令和5年)

(単位:人、%)

方部	動態		出生		死亡		自然増減		年初人口 (令和5年 1月1日現在)
	実数	率	実数	率	実数	率	実数	率	
県計	9,069	0.51	27,498	1.54	△ 18,429	△ 1.03		1,784,936	
市部	7,620	0.52	21,123	1.43	△ 13,503	△ 0.91		1,477,861	
郡部	1,449	0.47	6,375	2.08	△ 4,926	△ 1.60		307,075	
県北管内	2,195	0.48	6,764	1.49	△ 4,569	△ 1.00		455,408	
県中管内	2,765	0.54	6,841	1.34	△ 4,076	△ 0.80		509,427	
県南管内	681	0.50	2,066	1.52	△ 1,385	△ 1.02		135,513	
会津管内	1,056	0.47	4,005	1.79	△ 2,949	△ 1.32		223,892	
南会津管内	74	0.32	551	2.41	△ 477	△ 2.09		22,830	
相双管内	662	0.59	2,551	2.26	△ 1,889	△ 1.67		113,096	
いわき管内	1,636	0.50	4,720	1.45	△ 3,084	△ 0.95		324,770	

(注) 出生(死亡)率及び自然増減率は年初人口(令和5年1月1日現在)に対する割合

(3) 方部別社会動態

県内移動を含めた社会動態を方部別にみると、7方部すべてで社会減となった。

減少率が最も高いのは南会津で1.11%、以下、相双(0.82%)、会津(0.42%)と続いている。

一方、減少率が最も低いのは県南で0.07%となっている。

表11 方部別社会動態(令和5年)

(単位:人、%)

方部	動態		転入者				転出者				社会増減		年初人口 (令和5年 1月1日現在)
			県内市町村		県外(注1)		県内市町村		県外(注2)				
	実数	率	実数	率	実数	率	実数	率	実数	率	実数	率	
県計	23,034	1.29	28,784	1.61	23,034	1.29	33,438	1.87	△4,654	△0.26	1,784,936		
市部	17,303	1.17	24,045	1.63	16,716	1.13	28,279	1.91	△3,647	△0.25	1,477,861		
郡部	5,731	1.87	4,739	1.54	6,318	2.06	5,159	1.68	△1,007	△0.33	307,075		
県北管内	6,146	1.35	6,873	1.51	5,939	1.30	7,601	1.67	△521	△0.11	455,408		
県中管内	6,896	1.35	8,394	1.65	6,566	1.29	9,548	1.87	△824	△0.16	509,427		
県南管内	2,576	1.90	2,381	1.76	2,503	1.85	2,547	1.88	△93	△0.07	135,513		
会津管内	3,223	1.44	3,039	1.36	3,430	1.53	3,782	1.69	△950	△0.42	223,892		
南会津管内	341	1.49	256	1.12	468	2.05	383	1.68	△254	△1.11	22,830		
相双管内	1,891	1.67	2,804	2.48	2,322	2.05	3,306	2.92	△933	△0.82	113,096		
いわき管内	1,961	0.60	5,037	1.55	1,806	0.56	6,271	1.93	△1,079	△0.33	324,770		

(注1) 「従前地不詳等」の転入者を含む。

(注2) 「転出先不明等」の転出者を含む。

(注3) 転入(転出)率及び社会増減率は年初人口(令和5年1月1日現在)に対する割合

3 市町村別人口動態

※ 大熊町、双葉町及び浪江町については、人口(男女の内数を含む)の推計値にマイナスとなる項目があるため、除いている。

(1) 市町村別人口動態

人口動態を市町村別にみると、西郷村で173人、以下、大玉村(38人)と、2村で人口増となった。

一方、54市町村で人口減となり、減少数が最も多いのはいわき市で4,163人、以下、福島市(2,780人)、郡山市(2,246人)と続いている。

表12 人口増減数の多い市町村(令和5年)

(単位:人、%)

順位	人口増加数の多い市町村					人口減少数の多い市町村				
	市町村名	増加数			増加率	市町村名	減少数			減少率
		総数	自然増減数	社会増減数			総数	自然増減数	社会増減数	
1	西郷村	173	△142	315	0.83	いわき市	△4,163	△3,084	△1,079	△1.28
2	大玉村	38	△35	73	0.43	福島市	△2,780	△2,364	△416	△1.00
3	-	-	-	-	-	郡山市	△2,246	△1,973	△273	△0.69
4	-	-	-	-	-	会津若松市	△1,762	△1,142	△620	△1.54
5	-	-	-	-	-	南相馬市	△911	△688	△223	△1.59

(注) 人口増減率は年初人口(令和5年1月1日現在)に対する割合

(2) 市町村別自然動態

自然動態を市町村別にみると、集計対象外の3町を除く56市町村で自然減となった。減少率が最も高いのは飯舘村で△10.27%、以下、富岡町（△10.03%）、葛尾村（△6.65%）となっている。

また、出生数では、郡山市が1,907人と最も多く、以下、いわき市（1,636人）、福島市（1,423人）と続いている。

死亡数では、いわき市が4,720人と最も多く、以下、郡山市（3,880人）、福島市（3,787人）と続いている。

表14 出生数、死亡数、自然増減率の高い（低い）市町村（令和5年）（単位：人、%）

出生数				死亡数				自然増減率			
多い市町村		少ない市町村		多い市町村		少ない市町村		減少率の低い市町村		減少率の高い市町村	
順位	市町村名	実数	順位	市町村名	実数	順位	市町村名	実数	順位	市町村名	率
1	郡山市	1,907	1	三島町	2	1	いわき市	4,720	1	大玉村	△0.39
2	いわき市	1,636	2	檜枝岐村	3	2	郡山市	3,880	2	郡山市	△0.61
3	福島市	1,423	3	川内村	4	3	福島市	3,787	3	本宮市	△0.67
4	会津若松市	603	4	北塩原村 外2町村	5	4	会津若松市	1,745	4	西郷村	△0.68
5	須賀川市	393	5	伊達市	991	5	川内村	45	5	広野町	△0.81

（注）自然増減率は年初人口（令和5年1月1日現在）に対する割合

(3) 市町村別社会動態

社会動態を市町村別にみると、社会増が12市町村、社会減が43市町村となった。社会増加数が最も高いのは西郷村で315人、以下、矢吹町（137人）、本宮市（109人）となっている。

一方、減少数が最も高いのはいわき市で1,079人、以下、会津若松市（620人）、福島市（416人）となっている。

また、社会増加率が最も高いのは金山町で1.63%、以下、西郷村（1.51%）、昭和村（1.03%）となっている。

一方、減少率が最も高いのは飯舘村で6.61%、以下、富岡町（5.12%）、葛尾村（2.89%）となっている。

表15 社会増減数（率）の多い（高い）市町村（令和5年）（単位：人、%）

社会増減数					社会増減率						
増加数の多い市町村			減少数の多い市町村		増加率の多い市町村			減少率の多い市町村			
順位	市町村名	増加数	順位	市町村名	減少数	順位	市町村名	増加率	順位	市町村名	減少率
1	西郷村	315	1	いわき市	△1,079	1	金山町	1.63	1	飯舘村	△6.61
2	矢吹町	137	2	会津若松市	△620	2	西郷村	1.51	2	富岡町	△5.12
3	本宮市	109	3	福島市	△416	3	昭和村	1.03	3	葛尾村	△2.89
4	大玉村	73	4	白河市	△366	4	大玉村	0.82	4	檜枝岐村	△2.12
5	金山町	28	5	郡山市	△273	5	矢吹町	0.80	5	檜枝岐村	△1.79

（注）社会増減率は年初人口（令和5年1月1日現在）に対する割合

第3 移動者の状況

1 月別移動者数

県外移動を月別にみると、転入者数が最も多いのは3月で5,016人、次いで4月が4,311人となっている。

一方、転出者数が最も多いのは3月で9,855人、次いで4月が3,076人となっている。

社会動態を月別にみると、転入超過数が最も多いのは4月で1,235人、転出超過数が最も多いのは3月で4,839人となっている。

また、県内移動を月別にみると、3月が5,129人と最も多く、次いで4月が3,766人となっている。

表16 月別県外転入・転出者数、転入超過数、県内移動者数(令和5年) (単位：人)

月別	県外転入者数(A) (注1)	県外転出者数(B) (注2)	転入超過数 (△は転出超過数) (A)-(B)	県内移動者数
1月	1,766	1,896	△ 130	1,281
2月	1,787	2,468	△ 681	1,385
3月	5,016	9,855	△ 4,839	5,129
4月	4,311	3,076	1,235	3,766
5月	2,279	2,053	226	1,654
6月	2,008	2,166	△ 158	1,387
7月	2,212	2,160	52	1,503
8月	2,035	2,056	△ 21	1,435
9月	1,853	2,118	△ 265	1,398
10月	2,105	2,034	71	1,495
11月	1,706	1,719	△ 13	1,306
12月	1,706	1,837	△ 131	1,295
計	28,784	33,438	△ 4,654	23,034

(注1) 「従前地不詳等」の転入者を含む。

(注2) 「転出先不明等」の転出者を含む。

図13 月別県外転入・転出者、県内移動者(令和5年)

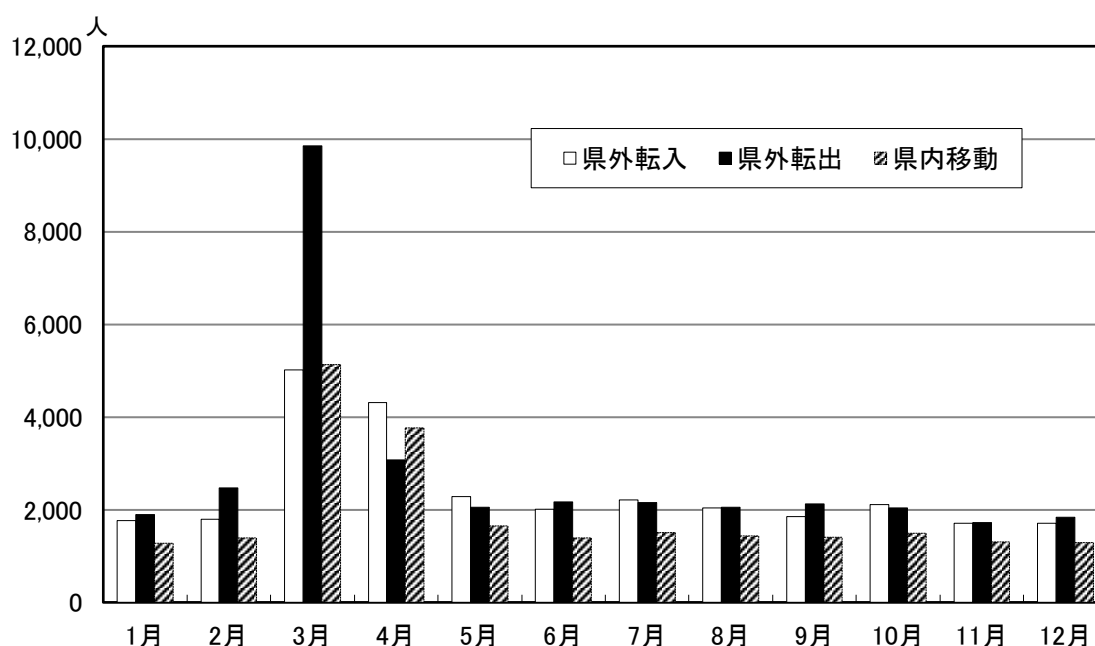

2 移動者の従前地及び転出先

(1) 他の都道府県、外国との移動

福島県と他の都道府県、外国間の人口移動をみると、本県への転入者数は外国が4,371人と最も多く、以下、東京都(3,668人)、宮城県(3,589人)と続いている。

また、本県からの転出者数は東京都が5,657人と最も多く、以下、宮城県(4,700人)、埼玉県(2,899人)と続いている。

表17 地域別転入・転出者数、転入超過数(令和5年) (単位:人、%)

	転入者		転出者		転入超過数 (△は転出超過数) (A) - (B)
	実数(A)	割合	実数(A)	割合	
総数	28,496	100.0	33,213	100.0	△ 4,717
北海道	736	2.6	800	2.4	△ 64
東北	6,273	22.0	7,084	21.3	△ 811
青森県	573	2.0	485	1.5	88
岩手県	693	2.4	632	1.9	61
宮城県	3,589	12.6	4,700	14.2	△ 1,111
秋田県	451	1.6	360	1.1	91
山形県	967	3.4	907	2.7	60
関東	12,449	43.7	17,435	52.5	△ 4,986
茨城県	1,644	5.8	1,883	5.7	△ 239
栃木県	1,091	3.8	1,442	4.3	△ 351
群馬県	471	1.7	505	1.5	△ 34
埼玉県	1,790	6.3	2,899	8.7	△ 1,109
千葉県	1,951	6.8	2,203	6.6	△ 252
東京都	3,668	12.9	5,657	17.0	△ 1,989
神奈川県	1,834	6.4	2,846	8.6	△ 1,012
中部	2,298	8.1	2,613	7.9	△ 315
新潟県	590	2.1	690	2.1	△ 100
近畿	1,150	4.0	1,461	4.4	△ 311
中国・四国	494	1.7	454	1.4	40
九州・沖縄	725	2.5	771	2.3	△ 46
外国	4,371	15.3	2,595	7.8	1,776

(注) 「従前地不詳等」の転入者及び「転出先不明等」の転出者は含まない。

図14 都道府県等別転入者数(令和5年)



図15 都道府県等別転出者数(令和5年)



(2) 方部別状況

県内の方部別人口移動をみると、南会津及びいわきを除く5方部では、同一方部内移動が最も多くなっている。また、方部間移動では、県北、県南、会津及びいわきは県中との移動が最も多く、県中及び相双は県北、南会津は会津との移動が最も多い。

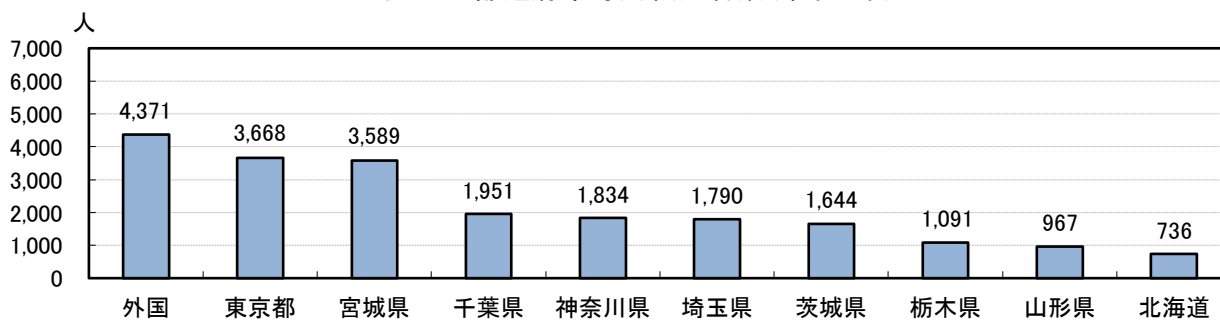
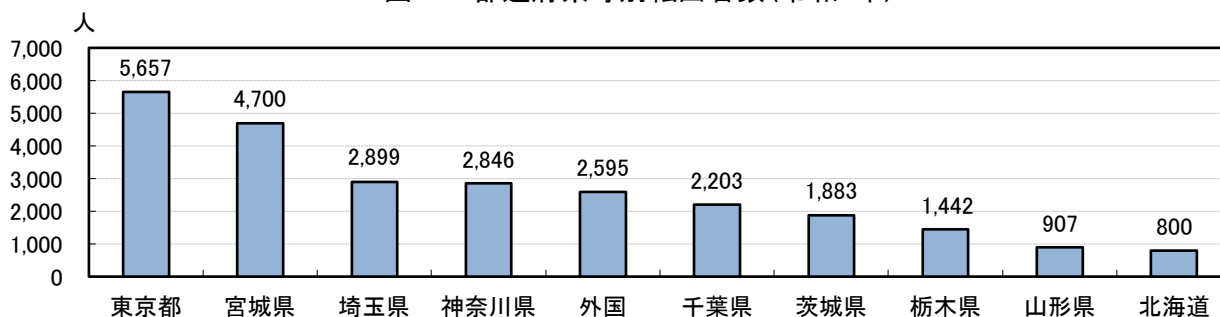
次に他都道府県との人口移動をみると、県北及び相双は宮城県と、県中、県南、会津、南会津及びいわきは東京都との間で、転入・転出ともに最も多い。

表18 方部別県内移動者数(令和5年) (単位:人)

従前地	転出先	計	県北管内	県中管内	県南管内	会津管内	南会津管内	相双管内	いわき管内
	計	23,034	6,146	6,896	2,576	3,223	341	1,891	1,961
県北管内		5,939	2,614	1,598	262	513	61	455	436
県中管内		6,566	1,607	2,773	715	541	53	237	640
県南管内		2,503	212	750	1,234	115	23	48	121
会津管内		3,430	587	708	125	1,631	108	77	194
南会津管内		468	73	59	32	173	79	28	24
相双管内		2,322	554	351	64	102	8	697	546
いわき管内		1,806	499	657	144	148	9	349	—

(注) 「従前地不詳等」の転入者及び「転出先不明等」の転出者は含まない。

表19 方部別県外(他都道府県、外国)転入、転出者数(令和5年) (単位:人)

方部	従前地	転出先	県計	県北管内	県中管内	県南管内	会津管内	南会津管内	相双管内	いわき管内							
総数	転入		28,496	6,748	8,361	2,364	3,011	256	2,787	4,969							
	転出		33,213	7,550	9,477	2,520	3,764	382	3,293	6,227							
	転入超過		△4,717	△802	△1,116	△156	△753	△126	△506	△1,258							
北海道	転入		736	192	223	61	48	8	85	119							
	転出		800	146	319	48	88	2	75	122							
	転入超過		△64	46	△96	13	△40	6	10	△3							
東北計	転入		6,273	2,074	1,810	264	506	26	838	755							
	転出		7,084	2,110	2,062	299	663	47	986	917							
	転入超過		△811	△36	△252	△35	△157	△21	△148	△162							
青森県	転入		573	173	169	37	43	3	80	68							
	転出		485	107	176	19	31	5	70	77							
	転入超過		88	66	△7	18	12	△2	10	△9							
岩手県	転入		693	190	221	48	41	2	81	110							
	転出		632	182	186	47	59	5	61	92							
	転入超過		61	8	35	1	△18	△3	20	18							
宮城県	転入	②	3,589	①	1,211	②	995	127	280	12	①	546	③	418			
	転出	②	4,700	①	1,394	②	1,323	⑤	193	②	415	⑤	27	①	751	③	597
	転入超過		△1,111		△183		△328	⑤	△66		△135	⑤	△15		△205		△179
秋田県	転入		451	124	150	19	34	2	64	58							
	転出		360	111	109	9	41	1	28	61							
	転入超過		91	13	41	10	△7	1	36	△3							
山形県	転入		967	⑤	376	275	33	108	7	67	101						
	転出		907		316	268	31	117	9	76	90						
	転入超過		60		60	7	2	△9	△2	△9	11						
関東計	転入		12,449	2,662	3,568	1,188	1,427	122	1,116	2,366							
	転出		17,435	3,524	4,828	1,476	2,081	234	1,492	3,800							
	転入超過		△4,986	△862	△1,260	△288	△654	△112	△376	△1,434							
茨城県	転入		1,644	341	338	122	111	6	149	②	577						
	転出		1,883	222	357	132	135	13	230	②	794						
	転入超過		△239	119	△19	△10	△24	△7	△81		△217						
栃木県	転入		1,091	230	363	②	211	97	14	51	125						
	転出		1,442	281	368	②	275	183	③	44	201						
	転入超過		△351	△51	△5	△64	△86	△30	△39	△39	△76						
群馬県	転入		471	131	125	73	27	4	44	67							
	転出		505	117	139	46	68	10	47	78							
	転入超過		△34	14	△14	27	△41	△6	△3	△11							
埼玉県	転入	⑤	1,790	④	370	⑤	531	151	③	279	③	20	⑤	164	275		
	転出	③	2,899	④	551	③	923	③	258	④	391	②	48	③	482		
	転入超過		△1,109		△181		△392	△107	△112		△112	△28	△28	△82	△207		
千葉県	転入	③	1,951	③	449	③	587	⑤	154	⑤	179	②	23	④	177	④	382
	転出	⑤	2,203	⑤	435	⑤	609	⑤	163	⑤	203	②	22	⑤	212	⑤	559
	転入超過		△252		14		△22	△9	△24		△24	1		△35		△177	
東京都	転入	①	3,668	②	765	①	1,099	①	324	①	460	①	42	②	353	①	625
	転出	①	5,657	②	1,301	①	1,622	①	393	①	696	①	63	②	457	①	1,125
	転入超過		△1,989		△536		△523	△69	△69	△236		△21		△104		△500	
神奈川県	転入	④	1,834	④	376	⑤	525	④	153	④	274	⑤	13	③	178	⑤	315
	転出	④	2,846	③	617	④	810	④	209	③	405	④	34	③	210	④	561
	転入超過		△1,012		△241		△285	△56	△131		△131	△21		△32		△246	
新潟県	転入		590	135	168	34	92	12	68	81							
	転出		690	169	171	53	114	23	78	82							
	転入超過		△100	△34	△3	△19	△22	△11	△10	△1							
外国	転入		4,371	826	1,263	446	546	61	258	971							
	転出		2,595	595	727	275	300	32	169	497							
	転入超過		1,776	231	536	171	246	29	89	474							
その他の府県	転入		4,077	859	1,329	371	392	27	422	677							
	転出		4,609	1,006	1,370	369	518	44	493	809							
	転入超過		△532	△147	△41	2	△126	△17	△71	△132							

①～⑤は転入、転出が多い順

(注1) 「従前地不詳等」の転入者及び「転出先不明等」の転出者は含まない。

(注2) 「△」は転出超過を表す。

(注3) 「その他の府県」とは、中部(新潟県を除く)、近畿、中国、四国及び九州地方の府県並びに沖縄県をいう。

(3) 市部・郡部別状況

県内移動者と県外移動者の割合を市部・郡部別にみると、市部では県外移動者の割合が60.4%と高くなっているのに対し、郡部では県内移動者の割合が55.0%と高くなっている。

市部の中で県内移動者の割合が最も高いのは本宮市で60.2%、一方、県外移動者の割合が最も高いのはいわき市で74.8%となっている。

また、県内移動では7市で転入超過となっており、県外移動では1市を除いて転出超過となっている。

なお、13市における移動者の主な従前地、転出先は表21のとおりとなっている。

表20 県内移動者と県外移動者の割合（令和5年）（単位：人、%）

	移動者 総数(A)	県内移動					県外移動				
		転入	転出	計(B)	割合 (B)/(A)	転入超過 (注2)	転入	転出	計(C)	割合 (C)/(A)	転入超過 (注2)
市部	85,888	17,303	16,716	34,019	39.6	587	23,782	28,087	51,869	60.4	△ 4,305
福島市	16,920	3,441	3,170	6,611	39.1	271	4,772	5,537	10,309	60.9	△ 765
会津若松市	7,182	1,593	1,690	3,283	45.7	△ 97	1,683	2,216	3,899	54.3	△ 533
郡山市	20,857	4,141	3,529	7,670	36.8	612	6,167	7,020	13,187	63.2	△ 853
いわき市	14,963	1,961	1,806	3,767	25.2	155	4,969	6,227	11,196	74.8	△ 1,258
白河市	4,491	998	1,127	2,125	47.3	△ 129	1,068	1,298	2,366	52.7	△ 230
須賀川市	4,410	1,168	1,183	2,351	53.3	△ 15	942	1,117	2,059	46.7	△ 175
喜多方市	2,129	577	514	1,091	51.2	63	461	577	1,038	48.8	△ 116
相馬市	2,078	380	439	819	39.4	△ 59	562	697	1,259	60.6	△ 135
二本松市	2,365	498	800	1,298	54.9	△ 302	612	455	1,067	45.1	157
田村市	1,573	347	494	841	53.5	△ 147	355	377	732	46.5	△ 22
南相馬市	3,937	708	700	1,408	35.8	8	1,148	1,381	2,529	64.2	△ 233
伊達市	2,892	768	729	1,497	51.8	39	663	732	1,395	48.2	△ 69
本宮市	2,091	723	535	1,258	60.2	188	380	453	833	39.8	△ 73
郡部	21,889	5,731	6,318	12,049	55.0	△ 587	4,714	5,126	9,840	45.0	△ 412

(注1) 「従前地不詳等」の転入者及び「転出先不明等」の転出者は含まない。

(注2) 「△」は転出超過を表す。

表21 移動者の主な従前地・転出先—13市（令和5年）（単位：人）

市名	順位	1			2			3		
		1	2	3	1	2	3	1	2	3
福島市	転入	宮城県	郡山市	東京都	相馬市	転入	宮城県	福島市	南相馬市	
	転出	宮城県	東京都	郡山市		転出	宮城県	福島市	南相馬市	
会津若松市	転入	東京都	福島市	郡山市	二本松市	転入	福島市	郡山市	茨城県	
	転出	東京都	郡山市	福島市		転出	福島市	郡山市	本宮市	
郡山市	転入	宮城県	東京都	福島市	田村市	転入	郡山市	東京都	埼玉県	
	転出	東京都	宮城県	埼玉県		転出	郡山市	東京都	神奈川県	
いわき市	転入	東京都	茨城県	郡山市	南相馬市	転入	宮城県	福島市	東京都	
	転出	東京都	茨城県	宮城県		転出	宮城県	福島市	東京都	
白河市	転入	西郷村	東京都	郡山市	伊達市	転入	福島市	宮城県	東京都	
	転出	西郷村	東京都	郡山市		転出	福島市	宮城県	東京都	
須賀川市	転入	郡山市	東京都	福島市	本宮市	転入	郡山市	二本松市	福島市	
	転出	郡山市	東京都	宮城県		転出	郡山市	東京都	宮城県	
喜多方市	転入	会津若松市	東京都	郡山市						
	転出	会津若松市	東京都	福島市						

3 年齢別移動者数

県内移動者を年齢階級別にみると、20～34歳の年代で10,393人と県内移動者総数の約45%を占めている。

また、県外移動者を年齢階級別にみると、転入超過数は60～64歳の90人が最多で、次いで40～44歳の40人となっている。

一方、転出超過数は20～24歳の2,435人が最多で、次いで15～19歳の985人となっている。

表 2 2 年齢階級別移動者数（令和5年）

（単位：人）

年	区分	移動者総数			県内移動者			県外移動者								
		総数	(男)	(女)	総数	(男)	(女)	転入	(男)	(女)	転出	(男)	(女)	転入超過	(男)	(女)
5年	総数	84,743	47,401	37,342	23,034	12,364	10,670	28,496	16,373	12,123	33,213	18,664	14,549	△ 4,717	△ 2,291	△ 2,426
	0～4歳	3,936	2,005	1,931	1,450	765	685	1,210	607	603	1,276	633	643	△ 66	△ 26	△ 40
	5～9	2,132	1,078	1,054	661	317	344	723	376	347	748	385	363	△ 25	△ 9	△ 16
	10～14	1,227	662	565	397	202	195	417	238	179	413	222	191	4	16	△ 12
	15～19	5,574	3,140	2,434	1,057	599	458	1,766	1,062	704	2,751	1,479	1,272	△ 985	△ 417	△ 568
	20～24	18,433	9,740	8,693	3,452	1,687	1,765	6,273	3,546	2,727	8,708	4,507	4,201	△ 2,435	△ 961	△ 1,474
	25～29	15,046	8,325	6,721	4,014	2,034	1,980	5,077	2,839	2,238	5,955	3,452	2,503	△ 878	△ 613	△ 265
	30～34	9,681	5,483	4,198	2,927	1,568	1,359	3,310	1,846	1,464	3,444	2,069	1,375	△ 134	△ 223	89
	35～39	6,592	3,869	2,723	1,974	1,142	832	2,273	1,330	943	2,345	1,397	948	△ 72	△ 67	△ 5
	40～44	4,656	2,803	1,853	1,364	819	545	1,666	996	670	1,626	988	638	40	8	32
	45～49	4,234	2,636	1,598	1,298	806	492	1,414	894	520	1,522	936	586	△ 108	△ 42	△ 66
	50～54	3,654	2,386	1,268	1,090	703	387	1,265	825	440	1,299	858	441	△ 34	△ 33	△ 1
	55～59	2,775	1,818	957	881	597	284	966	605	361	928	616	312	38	△ 11	49
	60～64	1,927	1,259	668	555	357	198	731	482	249	641	420	221	90	62	28
	65～69	1,306	823	483	401	237	164	459	298	161	446	288	158	13	10	3
	70～74	969	545	424	277	161	116	359	209	150	333	175	158	26	34	△ 8
	75～79	671	310	361	208	101	107	221	97	124	242	112	130	△ 21	△ 15	△ 6
80～84	612	209	403	260	90	170	163	67	96	189	52	137	△ 26	15	△ 41	
85歳以上	1,318	310	1,008	768	179	589	203	56	147	347	75	272	△ 144	△ 19	△ 125	
4年	総数	87,265	49,042	38,223	24,409	12,932	11,477	28,835	17,057	11,778	34,021	19,053	14,968	△ 5,186	△ 1,996	△ 3,190
3年		83,764	47,117	36,647	25,025	13,226	11,799	26,019	15,506	10,513	32,720	18,385	14,335	△ 6,701	△ 2,879	△ 3,822
2年		85,768	48,721	37,047	25,631	13,678	11,953	26,916	16,185	10,731	33,221	18,858	14,363	△ 6,305	△ 2,673	△ 3,632
元年		92,320	51,501	40,819	26,565	14,001	12,564	29,985	17,640	12,345	35,770	19,860	15,910	△ 5,785	△ 2,220	△ 3,565
30年		91,809	51,079	40,730	27,138	14,307	12,831	29,032	16,917	12,115	35,639	19,855	15,784	△ 6,607	△ 2,938	△ 3,669
29年		92,707	51,964	40,743	27,863	14,695	13,168	28,746	16,813	11,933	36,098	20,456	15,642	△ 7,352	△ 3,643	△ 3,709

（注1）「従前地不詳等」の転入者及び「転出先不明等」の転出者は含まない。

（注2）「△」は転出超過を表す。

図 1 6 年齢別県外移動者数（令和5年）

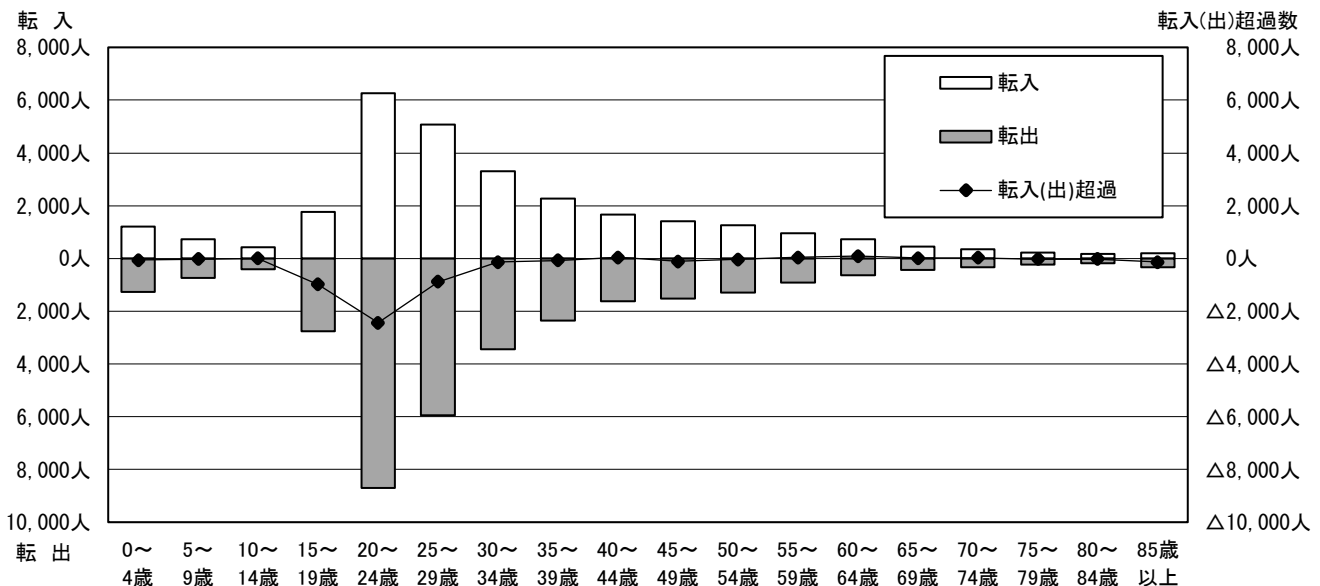

第4 外国人人口

1 外国人の人口

令和6年1月1日の外国人人口は、15,801人となった。対前年増減数は2,208人の増であり、うち20～24歳の増加数が885人と最も多くなっている。

また、対前年増減数を男女別にみると、男女ともに20～24歳の増加数が最も多く、男性が467人、女性が418人増加している。

表2-3 外国人人口（総数・男女の別）及び増減（各年1月1日現在）

（単位：人）

	男女計				男性				女性			
	令和5年	令和6年	対前年増減		令和5年	令和6年	対前年増減		令和5年	令和6年	対前年増減	
			実数	増減率			実数	増減率			実数	増減率
総数	13,593	15,801	2208	0.16	6,042	7,133	1091	0.18	7,551	8,668	1117	0.15
0～4歳	268	229	△ 39	△ 0.15	136	124	△ 12	△ 0.09	132	105	△ 27	△ 0.20
5～14	414	485	71	0.17	191	235	44	0.23	223	250	27	0.12
15～19	400	603	203	0.51	191	295	104	0.54	209	308	99	0.47
20～24	2,436	3,321	885	0.36	1,414	1,881	467	0.33	1,022	1,440	418	0.41
25～29	2,316	2,661	345	0.15	1,373	1,494	121	0.09	943	1,167	224	0.24
30～34	1,569	1,953	384	0.24	859	1,080	221	0.26	710	873	163	0.23
35～44	1,992	2,196	204	0.10	760	872	112	0.15	1,232	1,324	92	0.07
45～54	2,027	2,003	△ 24	△ 0.01	446	468	22	0.05	1,581	1,535	△ 46	△ 0.03
55～64	1,290	1,406	116	0.09	306	307	1	0.00	984	1,099	115	0.12
65～	741	804	63	0.09	273	284	11	0.04	468	520	52	0.11
年齢不明	140	140	0	0.00	93	93	0	0.00	47	47	0	0.00

2 外国人の人口動態

県内の外国人の人口増減数は、自然増減が14人の増、社会増減が2,194人の増、人口増減が2,208人の増となった。

社会増減を国籍別にみると、最も社会増加数が多いのはベトナムで722人、以下、インドネシア（520人）、ミャンマー（278人）となっている。

表2-4 外国人の人口増減数（自然・社会増減数）（令和5年）

		自然増減		社会増減		人口増減	
		実数	率	実数	率	実数	率
外国人	総数	14	0.00	2,194	0.12	2,208	0.12
	男	3	-	1,088	-	1,091	-
	女	11	-	1,106	-	1,117	-
(参考)日本人	総数	△ 18,466	△ 1.03	△ 6,846	△ 0.38	△ 25,312	△ 1.42
(参考)総数	総数	△ 18,429	△ 1.03	△ 4,654	△ 0.26	△ 23,083	△ 1.29

（注1）自然、社会及び人口増減率は年初人口（1月1日現在）に対する割合

（注2）総数には国籍不明者が含まれるため、外国人と日本人の合計は総数に一致しない

第5 最近10年の人口推移

最近10年の県人口は減少が続いており、平成26年と令和5年を比較すると8.8%の減少となっている。

これを方部別にみると、会津、南会津及び相双の減少率は県全体を下回っているが、県北、県中、県南及びいわきは上回っている。

また、市町村別にみると、大玉村、西郷村及び広野町で平成26年より人口増となっている。

< 表25の見方 >

表の右側にある「折れ線グラフ」は、平成26年の人口を基準値として、令和5年まで毎年の人口推移を表したものである。

なお、富岡町、大熊町、双葉町、浪江町、葛尾村及び飯舘村については、平成27年10月1日現在全域が原子力災害による避難指示区域であった、檜葉町については、平成27年9月4日まで全域が避難指示区域であったため、平成28～令和元年の人口を「－」表章している。また、大熊町、双葉町及び浪江町については、人口（男女の内数を含む）の推計値にマイナスとなる項目があるため、令和3年～5年の該当年の人口も「－」表章している。ただし、全ての項目の県計及び各計には、これらの町村の住民基本台帳による増減数を反映している。

表25 市町村人口の推移（平成26年～令和5年、各年10月1日現在）（単位：人）

年	平成26	27	28	29	30	令和元	2	3	4	5
市町村										
県計	1,936,630	1,914,039	1,900,253	1,881,382	1,862,705	1,844,173	1,833,152	1,812,061	1,790,362	1,766,912
市部	1,536,339	1,579,063	1,570,699	1,557,736	1,545,260	1,533,117	1,511,007	1,496,879	1,481,716	1,464,368
郡部	400,291	334,976	329,554	323,646	317,445	311,056	322,145	315,182	308,646	302,544
県北管内	476,519	490,647	487,601	483,125	479,228	474,577	465,894	461,407	456,611	451,559
福島市	283,145	294,247	293,186	291,013	289,007	286,742	282,693	280,655	278,133	275,414
二本松市	56,386	58,162	57,422	56,641	56,135	55,332	53,557	52,840	52,091	51,320
伊達市	62,185	62,400	61,672	60,853	60,164	59,441	58,240	57,336	56,533	55,769
本宮市	30,482	30,924	30,880	30,751	30,652	30,546	30,236	30,121	30,061	29,930
伊達郡計	35,903	36,235	35,689	35,045	34,345	33,569	32,268	31,581	30,904	30,233
桑折町	12,096	12,271	12,138	12,017	11,868	11,671	11,459	11,284	11,138	10,951



表 2 5 市町村人口の推移（平成26年～令和5年、各年10月1日現在）（単位：人）

年 市町村	平成 26	27	28	29	30	令和 元	2	3	4	5
国見町	9,505	9,512	9,389	9,230	9,079	8,881	8,639	8,447	8,236	8,043
川俣町	14,302	14,452	14,162	13,798	13,398	13,017	12,170	11,850	11,530	11,239
安達郡計	8,418	8,679	8,752	8,822	8,925	8,947	8,900	8,874	8,889	8,893
大玉村	8,418	8,679	8,752	8,822	8,925	8,947	8,900	8,874	8,889	8,893
県中管内	532,037	539,376	537,249	534,043	529,893	526,545	519,577	515,110	510,583	505,512
郡山市	328,816	335,444	335,546	334,636	332,863	331,838	327,692	326,121	324,003	321,674
須賀川市	76,940	77,441	77,170	76,626	76,120	75,822	74,992	74,268	73,800	73,103
田村市	37,833	38,503	37,889	37,255	36,716	35,955	35,169	34,438	33,777	33,069
岩瀬郡計	18,408	18,097	17,965	17,815	17,643	17,539	17,512	17,345	17,200	17,023
鏡石町	12,578	12,486	12,430	12,385	12,315	12,266	12,318	12,259	12,204	12,088
天栄村	5,830	5,611	5,535	5,430	5,328	5,273	5,194	5,086	4,996	4,935
石川郡計	42,313	41,112	40,267	39,568	38,838	38,094	37,723	36,825	36,089	35,393
石川町	16,802	15,880	15,509	15,240	14,989	14,695	14,644	14,274	14,022	13,783
玉川村	6,908	6,777	6,740	6,691	6,579	6,502	6,392	6,273	6,158	6,029

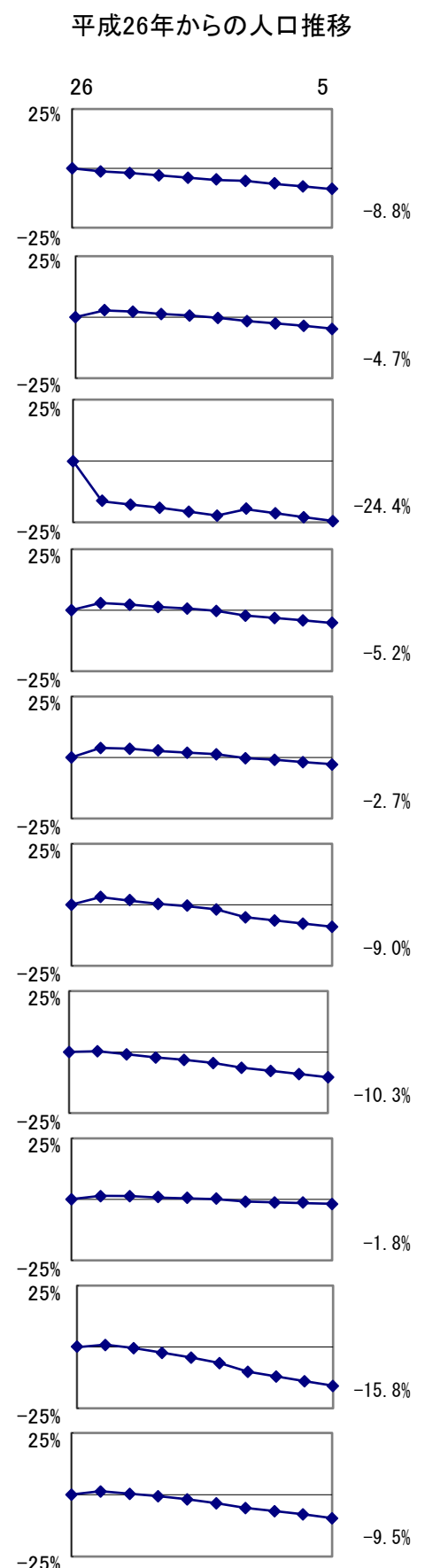

表 2 5 市町村人口の推移（平成26年～令和5年、各年10月1日現在）（単位：人）

年	平成 26	27	28	29	30	令和 元	2	3	4	5
市町村										
平田村	6,436	6,505	6,356	6,235	6,087	5,949	5,826	5,662	5,537	5,442
浅川町	6,605	6,577	6,428	6,338	6,253	6,146	6,036	5,936	5,786	5,687
古殿町	5,562	5,373	5,234	5,064	4,930	4,802	4,825	4,680	4,586	4,452
田村郡計	27,727	28,779	28,412	28,143	27,713	27,297	26,489	26,113	25,714	25,250
三春町	17,283	18,304	18,124	17,981	17,754	17,568	17,018	16,859	16,696	16,485
小野町	10,444	10,475	10,288	10,162	9,959	9,729	9,471	9,254	9,018	8,765
県南管内	145,382	144,080	142,889	141,445	140,120	138,927	138,770	137,248	135,747	134,351
白河市	62,724	61,913	61,431	60,781	60,261	59,730	59,491	58,849	58,124	57,332
西白河郡計	49,250	49,188	49,115	48,879	48,689	48,616	49,193	48,867	48,723	48,743
西郷村	19,770	20,322	20,351	20,370	20,418	20,571	20,808	20,764	20,880	21,005
泉崎村	6,552	6,495	6,444	6,361	6,339	6,245	6,213	6,153	6,066	5,994
中島村	5,003	5,001	4,978	4,953	4,872	4,831	4,885	4,806	4,757	4,692
矢吹町	17,925	17,370	17,342	17,195	17,060	16,969	17,287	17,144	17,020	17,052
東白川郡計	33,408	32,979	32,343	31,785	31,170	30,581	30,086	29,532	28,900	28,276

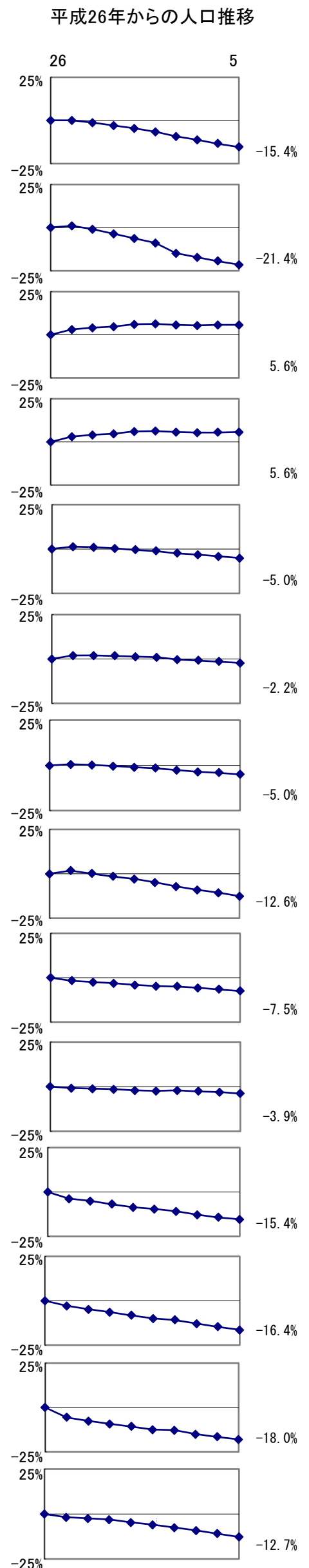

表 2 5 市町村人口の推移（平成26年～令和5年、各年10月1日現在）（単位：人）

年	平成 26	27	28	29	30	令和 元	2	3	4	5
棚倉町	14,457	14,295	14,042	13,923	13,750	13,551	13,343	13,101	12,856	12,619
矢祭町	5,973	5,950	5,859	5,712	5,611	5,517	5,392	5,259	5,140	5,038
塙町	9,310	9,157	8,985	8,812	8,609	8,401	8,302	8,217	8,050	7,835
鮫川村	3,668	3,577	3,457	3,338	3,200	3,112	3,049	2,955	2,854	2,784
会津管内	250,378	250,605	247,404	244,592	241,178	237,857	232,140	228,553	224,844	220,720
会津若松市	122,715	124,062	122,882	121,925	120,841	119,820	117,376	116,000	114,687	112,882
喜多方市	49,819	49,377	48,740	48,053	47,203	46,592	44,760	44,149	43,349	42,474
耶麻郡計	28,221	28,029	27,422	26,919	26,267	25,580	25,200	24,623	24,057	23,495
北塩原村	2,946	2,831	2,760	2,726	2,648	2,571	2,556	2,496	2,370	2,318
西会津町	6,680	6,582	6,414	6,207	5,985	5,802	5,770	5,591	5,467	5,315
磐梯町	3,589	3,579	3,534	3,480	3,440	3,406	3,322	3,273	3,216	3,153
猪苗代町	15,006	15,037	14,714	14,506	14,194	13,801	13,552	13,263	13,004	12,709
河沼郡計	23,231	23,045	22,731	22,503	22,075	21,588	21,230	20,792	20,283	19,951
会津坂下町	16,442	16,303	16,096	15,965	15,681	15,373	15,068	14,760	14,392	14,184
湯川村	3,162	3,206	3,187	3,172	3,100	3,038	3,081	3,037	2,989	2,949

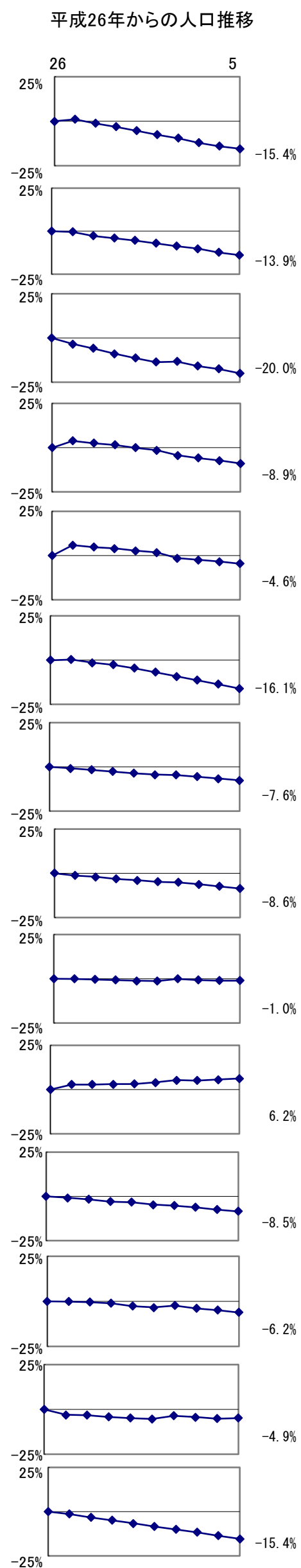

表 2 5 市町村人口の推移（平成26年～令和5年、各年10月1日現在）（単位：人）

年	平成 26	27	28	29	30	令和 元	2	3	4	5
柳津町	3,627	3,536	3,448	3,366	3,294	3,177	3,081	2,995	2,902	2,818
大沼郡計	26,392	26,092	25,629	25,192	24,792	24,277	23,574	22,989	22,468	21,918
三島町	1,720	1,668	1,622	1,571	1,546	1,497	1,452	1,404	1,335	1,294
金山町	2,174	2,189	2,147	2,117	2,048	1,974	1,862	1,808	1,742	1,722
昭和村	1,335	1,322	1,290	1,262	1,236	1,218	1,246	1,204	1,182	1,154
会津美里町	21,163	20,913	20,570	20,242	19,962	19,588	19,014	18,573	18,209	17,748
南会津管内	27,678	27,149	26,561	25,911	25,307	24,748	24,263	23,608	22,958	22,295
南会津郡計	27,678	27,149	26,561	25,911	25,307	24,748	24,263	23,608	22,958	22,295
下郷町	6,010	5,800	5,702	5,512	5,376	5,259	5,264	5,120	4,943	4,810
檜枝岐村	616	615	602	589	571	559	504	509	505	491
只見町	4,536	4,470	4,413	4,337	4,262	4,178	4,044	3,950	3,850	3,717
南会津町	16,516	16,264	15,844	15,473	15,098	14,752	14,451	14,029	13,660	13,277
相双管内	178,467	111,945	110,095	106,599	104,082	101,288	119,577	116,664	113,882	110,989
相馬市	35,472	38,556	38,448	38,171	37,946	37,425	34,865	34,405	33,954	33,391
南相馬市	63,653	57,797	56,979	55,364	54,455	53,643	59,005	58,226	57,467	56,524

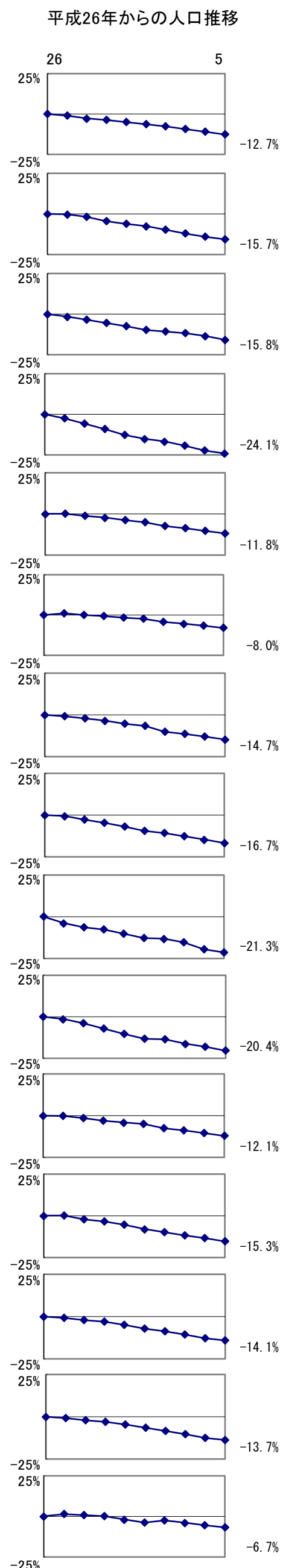

表 2 5 市町村人口の推移（平成26年～令和5年、各年10月1日現在）（単位：人）

年	平成 26	27	28	29	30	令和 元	2	3	4	5
双葉郡計	65,723	7,333	6,490	5,076	3,996	2,806	16,484	15,135	13,785	12,672
広野町	4,985	4,319	4,255	4,083	3,971	3,982	5,412	5,375	5,339	5,297
檜葉町	7,101	975	-	-	-	-	3,710	3,627	3,578	3,464
富岡町	14,162	0	-	-	-	-	2,128	1,738	1,481	1,216
川内村	2,569	2,021	2,016	1,987	1,951	1,872	2,044	1,966	1,893	1,819
大熊町	10,879	0	-	-	-	-	847	741	-	-
双葉町	6,136	0	-	-	-	-	0	-	-	-
浪江町	18,434	0	-	-	-	-	1,923	1,434	-	-
葛尾村	1,457	18	-	-	-	-	420	383	353	322
相馬郡計	13,619	8,259	8,178	7,988	7,685	7,414	9,223	8,898	8,676	8,402
新地町	7,713	8,218	8,250	8,278	8,197	8,143	7,905	7,845	7,775	7,653
飯館村	5,906	41	-	-	-	-	1,318	1,053	901	749
いわき管内	326,169	350,237	348,454	345,667	342,897	340,231	332,931	329,471	325,737	321,486
いわき市	326,169	350,237	348,454	345,667	342,897	340,231	332,931	329,471	325,737	321,486

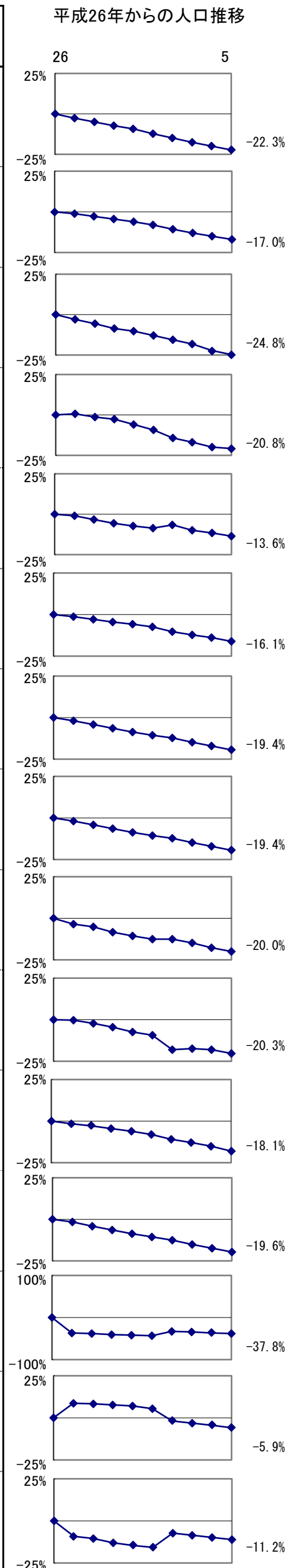
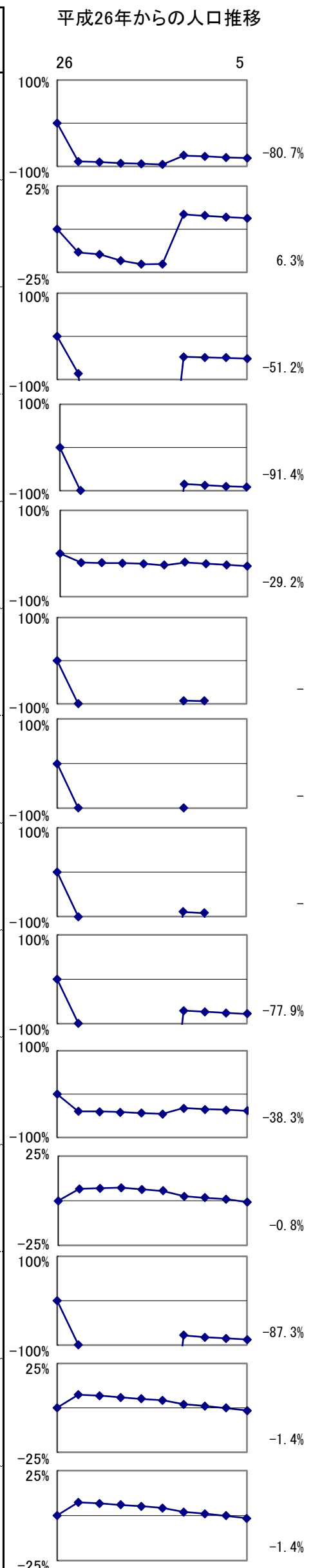

(注1) 平成27年10月1日現在、全域が避難指示区域に指定されていた町村においては、富岡町、大熊町、双葉町、浪江町で人口が「0」、葛尾村が18名（準備宿泊者）、飯館村が41名（社会福祉施設入所者）である。

(注2) 富岡町、大熊町、双葉町、浪江町、葛尾村及び飯館村については、平成27年10月1日現在全域が原子力災害による避難指示区域のため、檜葉町については、平成27年9月4日まで全域が避難指示区域だったため、平成28～令和元年の人口を「-」表章している。また、大熊町、双葉町及び浪江町については、人口（男女の内数を含む）の推計値にマイナスとなる項目があるため、令和3年～5年の該当年の人口も「-」表章している。ただし、全ての項目の県計及び各計には、これらの町村の住民基本台帳による増減数を反映している。

V 統計表

第1表 市町村、年齢（5歳階級）、男女別人口（令和5年10月1日現在）

	年齢5歳階級別人口													
	総数	0～4歳	5～9歳	10～ 14歳	15～ 19歳	20～ 24歳	25～ 29歳	30～ 34歳	35～ 39歳	40～ 44歳	45～ 49歳	50～ 54歳	55～ 59歳	60～ 64歳
福島県	1,766,912	51,983	66,572	70,960	78,134	66,555	68,239	79,085	93,705	104,264	119,439	119,540	113,545	123,237
うち男	872,554	26,430	33,828	36,616	40,329	36,194	36,459	41,520	48,569	54,245	62,022	61,586	57,648	61,777
うち女	894,358	25,553	32,744	34,344	37,805	30,361	31,780	37,565	45,136	50,019	57,417	57,954	55,897	61,460
市部	1,464,368	43,727	56,032	58,849	65,048	57,533	58,577	67,224	78,402	87,297	100,420	101,334	94,850	100,081
うち男	720,443	22,149	28,531	30,306	33,499	31,005	30,968	34,984	40,415	44,986	51,845	51,897	47,890	49,885
うち女	743,925	21,578	27,501	28,543	31,549	26,528	27,609	32,240	37,987	42,311	48,575	49,437	46,960	50,196
郡部	302,544	8,256	10,540	12,111	13,086	9,022	9,662	11,861	15,303	16,967	19,019	18,206	18,695	23,156
うち男	152,111	4,281	5,297	6,310	6,830	5,189	5,491	6,536	8,154	9,259	10,177	9,689	9,758	11,892
うち女	150,433	3,975	5,243	5,801	6,256	3,833	4,171	5,325	7,149	7,708	8,842	8,517	8,937	11,264
県北管内	451,559	12,881	16,687	17,513	19,960	18,507	17,500	20,059	23,364	26,541	30,692	31,514	29,158	30,356
うち男	220,771	6,483	8,465	9,020	10,321	9,633	9,072	10,400	11,950	13,604	15,674	15,972	14,658	15,130
うち女	230,788	6,398	8,222	8,493	9,639	8,874	8,428	9,659	11,414	12,937	15,018	15,542	14,500	15,226
福島市	275,414	8,089	10,259	10,670	12,204	12,476	11,271	12,615	14,207	16,111	19,164	19,988	17,998	17,839
うち男	134,320	4,100	5,225	5,505	6,364	6,458	5,749	6,423	7,205	8,168	9,670	10,077	9,053	8,861
うち女	141,094	3,989	5,034	5,165	5,840	6,018	5,522	6,192	7,002	7,943	9,494	9,911	8,945	8,978
二本松市	51,320	1,366	1,813	1,941	2,235	1,814	1,955	2,207	2,668	2,962	3,234	3,233	3,182	3,759
うち男	25,339	668	924	1,007	1,120	981	1,068	1,189	1,415	1,537	1,705	1,649	1,612	1,848
うち女	25,981	698	889	934	1,115	833	887	1,018	1,253	1,425	1,529	1,584	1,570	1,911
伊達市	55,769	1,430	1,955	2,085	2,377	1,936	1,762	2,234	2,680	3,125	3,574	3,854	3,761	3,964
うち男	27,134	707	985	1,048	1,216	976	912	1,163	1,378	1,601	1,870	1,970	1,871	1,990
うち女	28,635	723	970	1,037	1,161	960	850	1,071	1,302	1,524	1,704	1,884	1,890	1,974
本宮市	29,930	991	1,333	1,359	1,504	1,085	1,310	1,443	1,903	2,119	2,126	1,975	1,882	2,032
うち男	14,884	484	700	716	788	587	701	796	977	1,118	1,091	1,009	954	1,055
うち女	15,046	507	633	643	716	498	609	647	926	1,001	1,035	966	928	977
伊達郡	30,233	622	857	1,000	1,226	906	832	1,017	1,339	1,596	1,959	1,940	1,870	2,181
うち男	14,700	328	410	514	611	463	456	557	691	842	1,010	995	930	1,108
うち女	15,533	294	447	486	615	443	376	460	648	754	949	945	940	1,073
桑折町	10,951	294	393	408	479	309	345	422	534	619	731	755	662	769
うち男	5,315	159	189	205	241	170	184	236	259	321	373	388	327	380
うち女	5,636	135	204	203	238	139	161	186	275	298	358	367	335	389
国見町	8,043	139	223	254	332	236	215	255	345	418	516	505	501	563
うち男	3,832	71	105	141	165	98	101	135	183	228	251	259	239	285
うち女	4,211	68	118	113	167	138	114	120	162	190	265	246	262	278
川俣町	11,239	189	241	338	415	361	272	340	460	559	712	680	707	849
うち男	5,553	98	116	168	205	195	171	186	249	293	386	348	364	443
うち女	5,686	91	125	170	210	166	101	154	211	266	326	332	343	406
安達郡	8,893	383	470	458	414	290	370	543	567	628	635	524	465	581
うち男	4,394	196	221	230	222	168	186	272	284	338	328	272	238	268
うち女	4,499	187	249	228	192	122	184	271	283	290	307	252	227	313
大玉村	8,893	383	470	458	414	290	370	543	567	628	635	524	465	581
うち男	4,394	196	221	230	222	168	186	272	284	338	328	272	238	268
うち女	4,499	187	249	228	192	122	184	271	283	290	307	252	227	313
県中管内	505,512	15,748	19,987	21,214	23,254	20,963	20,702	24,017	28,527	31,440	35,184	34,449	32,323	34,796
うち男	249,773	8,053	10,139	10,925	12,062	11,692	10,897	12,399	14,615	16,211	18,064	17,543	16,133	17,309
うち女	255,739	7,695	9,848	10,289	11,192	9,271	9,805	11,618	13,912	15,229	17,120	16,906	16,190	17,487
郡山市	321,674	10,601	12,989	13,357	14,476	14,517	14,413	16,434	18,668	20,519	23,148	22,921	20,598	20,945
うち男	158,825	5,420	6,610	6,876	7,449	8,098	7,501	8,381	9,438	10,522	11,878	11,648	10,230	10,306
うち女	162,849	5,181	6,379	6,481	7,027	6,419	6,912	8,053	9,230	9,997	11,270	11,273	10,368	10,639
須賀川市	73,103	2,431	3,105	3,262	3,615	2,720	2,869	3,248	4,208	4,729	5,203	5,037	4,637	5,038
うち男	35,882	1,251	1,554	1,667	1,827	1,447	1,525	1,680	2,216	2,382	2,635	2,591	2,302	2,495
うち女	37,221	1,180	1,551	1,595	1,788	1,273	1,344	1,568	1,992	2,347	2,568	2,446	2,335	2,543
田村市	33,069	736	1,155	1,303	1,369	1,039	1,008	1,322	1,626	1,795	1,806	1,948	2,265	2,787
うち男	16,332	373	569	652	699	579	561	715	858	937	954	994	1,151	1,453
うち女	16,737	363	586	651	670	460	447	607	768	858	852	954	1,114	1,334
岩瀬郡	17,023	576	719	759	873	664	683	819	1,005	1,111	1,244	1,008	923	1,192
うち男	8,395	309	358	422	455	353	362	428	518	600	627	518	475	571
うち女	8,628	267	361	337	418	311	321	391	487	511	617	490	448	621
鏡石町	12,088	438	568	578	655	487	510	621	732	842	942	778	670	762
うち男	5,933	236	280	314	344	251	265	333	372	452	473	404	341	365
うち女	6,155	202	288	264	311	236	245	288	360	390	469	374	329	397
天栄村	4,935	138	151	181	218	177	173	198	273	269	302	230	253	430
うち男	2,462	73	78	108	111	102	97	95	146	148	154	114	134	206
うち女	2,473	65	73	73	107	75	76	103	127	121	148	116	119	224

(単位：人、%)

						(再掲)年齢3区分別人口								
						実数(人)			割合(%)					
						年少人口	生産年齢人口	老年人口	年少人口	生産年齢人口	老年人口			
65~	70~	75~	80~	85歳	年齢	0~14歳	15~64歳	65歳以上	0~	15~	65歳以上			
69歳	74歳	79歳	84歳	以上	不明			75歳以上	14歳	64歳	75歳以上			
131,407	147,044	104,976	83,442	110,851	33,934	189,515	965,743	577,720	299,269	10.9	55.7	33.3	17.3	福島県
65,146	71,858	48,986	34,744	33,859	20,738	96,874	500,349	254,593	117,589	11.4	58.7	29.9	13.8	うち男
66,261	75,186	55,990	48,698	76,992	13,196	92,641	465,394	323,127	181,680	10.5	52.8	36.7	20.6	うち女
104,663	118,151	85,553	67,625	87,421	31,581	158,608	810,766	463,413	240,599	11.1	56.6	32.3	16.8	市部
51,541	57,130	39,429	28,133	26,843	19,007	80,986	417,374	203,076	94,405	11.5	59.5	29.0	13.5	うち男
53,122	61,021	46,124	39,492	60,578	12,574	77,622	393,392	260,337	146,194	10.6	53.8	35.6	20.0	うち女
26,744	28,893	19,423	15,817	23,430	2,353	30,907	154,977	114,307	58,670	10.3	51.6	38.1	19.5	郡部
13,605	14,728	9,557	6,611	7,016	1,731	15,888	82,975	51,517	23,184	10.6	55.2	34.3	15.4	うち男
13,139	14,165	9,866	9,206	16,414	622	15,019	72,002	62,790	35,486	10.0	48.1	41.9	23.7	うち女
32,367	37,770	27,811	21,914	29,060	7,905	47,081	247,651	148,922	78,785	10.6	55.8	33.6	17.8	県北管内
15,827	18,360	12,931	9,184	9,341	4,746	23,968	126,414	65,643	31,456	11.1	58.5	30.4	14.6	うち男
16,540	19,410	14,880	12,730	19,719	3,159	23,113	121,237	83,279	47,329	10.2	53.3	36.6	20.8	うち女
18,366	21,275	16,481	12,925	16,247	7,229	29,018	153,873	85,294	45,653	10.8	57.4	31.8	17.0	福島市
8,983	10,108	7,456	5,381	5,217	4,317	14,830	78,028	37,145	18,054	11.4	60.0	28.6	13.9	うち男
9,383	11,167	9,025	7,544	11,030	2,912	14,188	75,845	48,149	27,599	10.3	54.9	34.8	20.0	うち女
4,380	4,906	3,211	2,476	3,660	318	5,120	27,249	18,633	9,347	10.0	53.4	36.5	18.3	二本松市
2,157	2,500	1,545	1,029	1,180	205	2,599	14,124	8,411	3,754	10.3	56.2	33.5	14.9	うち男
2,223	2,406	1,666	1,447	2,480	113	2,521	13,125	10,222	5,593	9.7	50.7	39.5	21.6	うち女
4,343	5,287	3,833	3,111	4,287	171	5,470	29,267	20,861	11,231	9.8	52.6	37.5	20.2	伊達市
2,137	2,605	1,823	1,341	1,417	124	2,740	14,947	9,323	4,581	10.1	55.3	34.5	17.0	うち男
2,206	2,682	2,010	1,770	2,870	47	2,730	14,320	11,538	6,650	9.5	50.1	40.4	23.3	うち女
2,110	2,306	1,526	1,182	1,733	11	3,683	17,379	8,857	4,441	12.3	58.1	29.6	14.8	本宮市
1,000	1,145	735	497	525	6	1,900	9,076	3,902	1,757	12.8	61.0	26.2	11.8	うち男
1,110	1,161	791	685	1,208	5	1,783	8,303	4,955	2,684	11.9	55.2	32.9	17.8	うち女
2,527	3,289	2,334	1,926	2,664	148	2,479	14,866	12,740	6,924	8.2	49.4	42.3	23.0	伊達郡
1,231	1,648	1,139	833	855	79	1,252	7,663	5,706	2,827	8.6	52.4	39.0	19.3	うち男
1,296	1,641	1,195	1,093	1,809	69	1,227	7,203	7,034	4,097	7.9	46.6	45.5	26.5	うち女
811	1,054	808	646	895	17	1,095	5,625	4,214	2,349	10.0	51.4	38.5	21.5	桑折町
391	521	374	292	295	10	553	2,879	1,873	961	10.4	54.3	35.3	18.1	うち男
420	533	434	354	600	7	542	2,746	2,341	1,388	9.6	48.8	41.6	24.7	うち女
665	959	671	550	694	2	616	3,886	3,539	1,915	7.7	48.3	44.0	23.8	国見町
318	465	335	235	217	1	317	1,944	1,570	787	8.3	50.7	41.0	20.5	うち男
347	494	336	315	477	1	299	1,942	1,969	1,128	7.1	46.1	46.8	26.8	うち女
1,051	1,276	855	730	1,075	129	768	5,355	4,987	2,660	6.9	48.2	44.9	23.9	川俣町
522	662	430	306	343	68	382	2,840	2,263	1,079	7.0	51.8	41.3	19.7	うち男
529	614	425	424	732	61	386	2,515	2,724	1,581	6.9	44.7	48.4	28.1	うち女
641	707	426	294	469	28	1,311	5,017	2,537	1,189	14.8	56.6	28.6	13.4	安達郡
319	354	233	103	147	15	647	2,576	1,156	483	14.8	58.8	26.4	11.0	うち男
322	353	193	191	322	13	664	2,441	1,381	706	14.8	54.4	30.8	15.7	うち女
641	707	426	294	469	28	1,311	5,017	2,537	1,189	14.8	56.6	28.6	13.4	大玉村
319	354	233	103	147	15	647	2,576	1,156	483	14.8	58.8	26.4	11.0	うち男
322	353	193	191	322	13	664	2,441	1,381	706	14.8	54.4	30.8	15.7	うち女
36,789	39,094	27,621	21,190	28,104	10,110	56,949	285,655	152,798	76,915	11.5	57.7	30.8	15.5	県中管内
18,078	18,943	12,968	8,877	8,619	6,246	29,117	146,925	67,485	30,464	12.0	60.3	27.7	12.5	うち男
18,711	20,151	14,653	12,313	19,485	3,864	27,832	138,730	85,313	46,451	11.0	55.1	33.9	18.4	うち女
21,270	22,963	16,834	12,684	15,718	8,619	36,947	186,639	89,469	45,236	11.8	59.6	28.6	14.4	郡山市
10,325	10,847	7,731	5,308	4,860	5,397	18,906	95,451	39,071	17,899	12.3	62.2	25.5	11.7	うち男
10,945	12,116	9,103	7,376	10,858	3,222	18,041	91,188	50,398	27,337	11.3	57.1	31.6	17.1	うち女
5,466	5,801	4,030	2,928	3,735	1,041	8,798	41,304	21,960	10,693	12.2	57.3	30.5	14.8	須賀川市
2,690	2,771	1,910	1,242	1,134	563	4,472	21,100	9,747	4,286	12.7	59.7	27.6	12.1	うち男
2,776	3,030	2,120	1,686	2,601	478	4,326	20,204	12,213	6,407	11.8	55.0	33.2	17.4	うち女
3,042	3,005	1,999	1,814	2,879	171	3,194	16,965	12,739	6,692	9.7	51.6	38.7	20.3	田村市
1,546	1,622	965	745	850	109	1,594	8,901	5,728	2,560	9.8	54.9	35.3	15.8	うち男
1,496	1,383	1,034	1,069	2,029	62	1,600	8,064	7,011	4,132	9.6	48.4	42.0	24.8	うち女
1,374	1,422	977	695	973	6	2,054	9,522	5,441	2,645	12.1	56.0	32.0	15.5	岩瀬郡
677	704	482	282	254	0	1,089	4,907	2,399	1,018	13.0	58.5	28.6	12.1	うち男
697	718	495	413	719	6	965	4,615	3,042	1,627	11.2	53.5	35.3	18.9	うち女
850	890	667	503	589	6	1,584	6,999	3,499	1,759	13.1	57.9	29.0	14.6	鏡石町
408	420	318	202	155	0	830	3,600	1,503	675	14.0	60.7	25.3	11.4	うち男
442	470	349	301	434	6	754	3,399	1,996	1,084	12.3	55.3	32.5	17.6	うち女
524	532	310	192	384	0	470	2,523	1,942	886	9.5	51.1	39.4	18.0	天栄村
269	284	164	80	99	0	259	1,307	896	343	10.5	53.1	36.4	13.9	うち男
255	248	146	112	285	0	211	1,216	1,046	543	8.5	49.2	42.3	22.0	うち女

第1表 市町村、年齢（5歳階級）、男女別人口（令和5年10月1日現在）

	年齢5歳階級別人口													
	総数	0～4歳	5～9歳	10～ 14歳	15～ 19歳	20～ 24歳	25～ 29歳	30～ 34歳	35～ 39歳	40～ 44歳	45～ 49歳	50～ 54歳	55～ 59歳	60～ 64歳
石川郡	35,393	813	1,104	1,506	1,824	1,146	1,013	1,271	1,726	1,900	2,232	2,071	2,236	2,803
うち男	17,755	393	586	773	1,034	660	560	704	916	1,023	1,181	1,076	1,138	1,458
うち女	17,638	420	518	733	790	486	453	567	810	877	1,051	995	1,098	1,345
石川町	13,783	288	379	555	786	538	371	508	614	634	884	815	845	1,052
うち男	7,007	151	191	299	492	325	205	272	320	341	472	425	444	548
うち女	6,776	137	188	256	294	213	166	236	294	293	412	390	401	504
玉川村	6,029	185	242	261	322	217	209	236	334	363	414	372	367	441
うち男	3,008	84	139	126	175	109	111	128	173	180	224	201	184	216
うち女	3,021	101	103	135	147	108	98	108	161	183	190	171	183	225
平田村	5,442	120	173	226	226	138	157	203	290	311	328	274	366	486
うち男	2,694	59	94	116	108	80	91	117	157	176	181	146	177	261
うち女	2,748	61	79	110	118	58	66	86	133	135	147	128	189	225
浅川町	5,687	138	190	269	290	174	165	194	294	362	342	354	370	444
うち男	2,841	59	100	144	158	96	98	118	153	202	165	182	187	224
うち女	2,846	79	90	125	132	78	67	76	141	160	177	172	183	220
古殿町	4,452	82	120	195	200	79	111	130	194	230	264	256	288	380
うち男	2,205	40	62	88	101	50	55	69	113	124	139	122	146	209
うち女	2,247	42	58	107	99	29	56	61	81	106	125	134	142	171
田村郡	25,250	591	915	1,027	1,097	877	716	923	1,294	1,386	1,551	1,464	1,664	2,031
うち男	12,584	307	462	535	598	555	388	491	669	747	789	716	837	1,026
うち女	12,666	284	453	492	499	322	328	432	625	639	762	748	827	1,005
三春町	16,485	439	634	671	705	529	484	634	884	967	995	991	1,050	1,278
うち男	8,214	239	318	355	384	316	251	336	444	511	514	491	529	640
うち女	8,271	200	316	316	321	213	233	298	440	456	481	500	521	638
小野町	8,765	152	281	356	392	348	232	289	410	419	556	473	614	753
うち男	4,370	68	144	180	214	239	137	155	225	236	275	225	308	386
うち女	4,395	84	137	176	178	109	95	134	185	183	281	248	306	367
県南管内	134,351	4,037	5,310	5,966	6,208	5,057	5,447	6,036	7,644	8,312	9,161	8,434	8,282	9,542
うち男	67,139	2,085	2,642	3,069	3,158	2,855	3,008	3,269	4,018	4,386	4,873	4,345	4,328	4,735
うち女	67,212	1,952	2,668	2,897	3,050	2,202	2,439	2,767	3,626	3,926	4,288	4,089	3,954	4,807
白河市	57,332	1,675	2,149	2,438	2,706	2,209	2,357	2,564	3,147	3,571	4,152	3,762	3,727	3,985
うち男	28,650	866	1,072	1,263	1,394	1,242	1,307	1,392	1,658	1,849	2,210	1,939	1,962	1,943
うち女	28,682	809	1,077	1,175	1,312	967	1,050	1,172	1,489	1,722	1,942	1,823	1,765	2,042
西白河郡	48,743	1,673	2,117	2,264	2,231	2,064	2,138	2,372	3,108	3,178	3,379	3,055	2,786	3,308
うち男	24,525	866	1,057	1,164	1,120	1,161	1,161	1,267	1,630	1,723	1,790	1,592	1,454	1,656
うち女	24,218	807	1,060	1,100	1,111	903	977	1,105	1,478	1,455	1,589	1,463	1,332	1,652
西郷村	21,005	812	957	997	940	941	1,018	1,159	1,434	1,472	1,454	1,347	1,223	1,378
うち男	10,777	434	499	507	478	522	529	606	766	826	775	711	671	682
うち女	10,228	378	458	490	462	419	489	553	668	646	679	636	552	696
泉崎村	5,994	171	238	299	284	224	220	249	338	379	403	338	321	457
うち男	2,970	92	104	163	140	130	111	139	160	206	219	180	144	226
うち女	3,024	79	134	136	144	94	109	110	178	173	184	158	177	231
中島村	4,692	144	207	222	230	167	157	181	297	315	334	246	289	349
うち男	2,296	68	97	110	101	114	90	101	156	162	179	112	139	180
うち女	2,396	76	110	112	129	53	67	80	141	153	155	134	150	169
矢吹町	17,052	546	715	746	777	732	743	783	1,039	1,012	1,188	1,124	953	1,124
うち男	8,482	272	357	384	401	395	431	421	548	529	617	589	500	568
うち女	8,570	274	358	362	376	337	312	362	491	483	571	535	453	556
東白川郡	28,276	689	1,044	1,264	1,271	784	952	1,100	1,389	1,563	1,630	1,617	1,769	2,249
うち男	13,964	353	513	642	644	452	540	610	730	814	873	814	912	1,136
うち女	14,312	336	531	622	627	332	412	490	659	749	757	803	857	1,113
棚倉町	12,619	346	475	627	613	471	484	527	674	742	792	809	774	934
うち男	6,226	176	232	315	303	273	280	288	342	384	427	406	408	456
うち女	6,393	170	243	312	310	198	204	239	332	358	365	403	366	478
矢祭町	5,038	106	200	220	210	75	146	181	216	290	257	233	322	425
うち男	2,462	49	102	108	103	45	85	105	117	152	136	110	160	231
うち女	2,576	57	98	112	107	30	61	76	99	138	121	123	162	194
塙町	7,835	183	281	302	322	185	243	299	363	383	446	444	506	621
うち男	3,858	92	138	166	165	111	127	161	201	197	230	226	259	309
うち女	3,977	91	143	136	157	74	116	138	162	186	216	218	247	312
鮫川村	2,784	54	88	115	126	53	79	93	136	148	135	131	167	269
うち男	1,418	36	41	53	73	23	48	56	70	81	80	72	85	140
うち女	1,366	18	47	62	53	30	31	37	66	67	55	59	82	129

(単位：人、%)

						(再掲)年齢3区分別人口								
						実数(人)			割合(%)					
						年少人口	生産年齢人口	老年人口	年少人口	生産年齢人口	老年人口			
65~	70~	75~	80~	85歳	年齢	0~14歳	15~64歳	65歳以上	0~	15~	65歳以上			
69歳	74歳	79歳	84歳	以上	不明			75歳以上	14歳	64歳	75歳以上			
3,286	3,497	2,187	1,789	2,877	112	3,423	18,222	13,636	6,853	9.7	51.6	38.6	19.4	石川郡
1,669	1,772	1,084	766	886	76	1,752	9,750	6,177	2,736	9.9	55.2	34.9	15.5	うち男
1,617	1,725	1,103	1,023	1,991	36	1,671	8,472	7,459	4,117	9.5	48.1	42.4	23.4	うち女
1,254	1,386	921	764	1,118	71	1,222	7,047	5,443	2,803	8.9	51.4	39.7	20.4	石川町
627	705	449	335	355	51	641	3,844	2,471	1,139	9.2	55.3	35.5	16.4	うち男
627	681	472	429	763	20	581	3,203	2,972	1,664	8.6	47.4	44.0	24.6	うち女
500	599	331	254	374	8	688	3,275	2,058	959	11.4	54.4	34.2	15.9	玉川村
252	301	175	117	107	6	349	1,701	952	399	11.6	56.7	31.7	13.3	うち男
248	298	156	137	267	2	339	1,574	1,106	560	11.2	52.1	36.6	18.5	うち女
584	520	305	235	494	6	519	2,779	2,138	1,034	9.5	51.1	39.3	19.0	平田村
295	262	158	86	124	6	269	1,494	925	368	10.0	55.6	34.4	13.7	うち男
289	258	147	149	370	0	250	1,285	1,213	666	9.1	46.8	44.1	24.2	うち女
473	507	356	301	437	27	597	2,989	2,074	1,094	10.5	52.8	36.6	19.3	浅川町
236	259	174	133	140	13	303	1,583	942	447	10.7	56.0	33.3	15.8	うち男
237	248	182	168	297	14	294	1,406	1,132	647	10.4	49.6	40.0	22.8	うち女
475	485	274	235	454	0	397	2,132	1,923	963	8.9	47.9	43.2	21.6	古殿町
259	245	128	95	160	0	190	1,128	887	383	8.6	51.2	40.2	17.4	うち男
216	240	146	140	294	0	207	1,004	1,036	580	9.2	44.7	46.1	25.8	うち女
2,351	2,406	1,594	1,280	1,922	161	2,533	13,003	9,553	4,796	10.1	51.8	38.1	19.1	田村郡
1,171	1,227	796	534	635	101	1,304	6,816	4,363	1,965	10.4	54.6	35.0	15.7	うち男
1,180	1,179	798	746	1,287	60	1,229	6,187	5,190	2,831	9.7	49.1	41.2	22.5	うち女
1,467	1,606	1,055	814	1,165	117	1,744	8,517	6,107	3,034	10.7	52.0	37.3	18.5	三春町
724	825	527	340	394	76	912	4,416	2,810	1,261	11.2	54.3	34.5	15.5	うち男
743	781	528	474	771	41	832	4,101	3,297	1,773	10.1	49.8	40.1	21.5	うち女
884	800	539	466	757	44	789	4,486	3,446	1,762	9.0	51.4	39.5	20.2	小野町
447	402	269	194	241	25	392	2,400	1,553	704	9.0	55.2	35.7	16.2	うち男
437	398	270	272	516	19	397	2,086	1,893	1,058	9.1	47.7	43.3	24.2	うち女
10,605	11,242	7,576	5,810	8,342	1,340	15,313	74,123	43,575	21,728	11.5	55.7	32.8	16.3	県南管内
5,290	5,617	3,585	2,535	2,528	813	7,796	38,975	19,555	8,648	11.8	58.8	29.5	13.0	うち男
5,315	5,625	3,991	3,275	5,814	527	7,517	35,148	24,020	13,080	11.3	52.7	36.0	19.6	うち女
4,367	4,728	3,188	2,391	3,375	841	6,262	32,180	18,049	8,954	11.1	57.0	32.0	15.9	白河市
2,181	2,304	1,455	1,047	1,061	505	3,201	16,896	8,048	3,563	11.4	60.0	28.6	12.7	うち男
2,186	2,424	1,733	1,344	2,314	336	3,061	15,284	10,001	5,391	10.8	53.9	35.3	19.0	うち女
3,668	3,846	2,655	1,938	2,574	389	6,054	27,619	14,681	7,167	12.5	57.1	30.4	14.8	西白河郡
1,833	1,936	1,284	861	725	245	3,087	14,554	6,639	2,870	12.7	59.9	27.3	11.8	うち男
1,835	1,910	1,371	1,077	1,849	144	2,967	13,065	8,042	4,297	12.3	54.3	33.4	17.8	うち女
1,436	1,509	1,008	688	846	386	2,766	12,366	5,487	2,542	13.4	60.0	26.6	12.3	西郷村
702	756	497	327	244	245	1,440	6,566	2,526	1,068	13.7	62.3	24.0	10.1	うち男
734	753	511	361	602	141	1,326	5,800	2,961	1,474	13.1	57.5	29.4	14.6	うち女
552	514	342	275	390	0	708	3,213	2,073	1,007	11.8	53.6	34.6	16.8	泉崎村
288	269	172	121	106	0	359	1,655	956	399	12.1	55.7	32.2	13.4	うち男
264	245	170	154	284	0	349	1,558	1,117	608	11.5	51.5	36.9	20.1	うち女
404	388	252	186	324	0	573	2,565	1,554	762	12.2	54.7	33.1	16.2	中島村
196	207	118	80	86	0	275	1,334	687	284	12.0	58.1	29.9	12.4	うち男
208	181	134	106	238	0	298	1,231	867	478	12.4	51.4	36.2	19.9	うち女
1,276	1,435	1,053	789	1,014	3	2,007	9,475	5,567	2,856	11.8	55.6	32.7	16.8	矢吹町
647	704	497	333	289	0	1,013	4,999	2,470	1,119	11.9	58.9	29.1	13.2	うち男
629	731	556	456	725	3	994	4,476	3,097	1,737	11.6	52.2	36.2	20.3	うち女
2,570	2,668	1,733	1,481	2,393	110	2,997	14,324	10,845	5,607	10.6	50.9	38.5	19.9	東白川郡
1,276	1,377	846	627	742	63	1,508	7,525	4,868	2,215	10.8	54.1	35.0	15.9	うち男
1,294	1,291	887	854	1,651	47	1,489	6,799	5,977	3,392	10.4	47.7	41.9	23.8	うち女
1,025	1,046	754	567	876	83	1,448	6,820	4,268	2,197	11.6	54.4	34.0	17.5	棚倉町
510	519	352	244	266	45	723	3,567	1,891	862	11.7	57.7	30.6	13.9	うち男
515	527	402	323	610	38	725	3,253	2,377	1,335	11.4	51.2	37.4	21.0	うち女
492	542	325	300	498	0	526	2,355	2,157	1,123	10.4	46.7	42.8	22.3	矢祭町
247	276	170	123	143	0	259	1,244	959	436	10.5	50.5	39.0	17.7	うち男
245	266	155	177	355	0	267	1,111	1,198	687	10.4	43.1	46.5	26.7	うち女
745	792	477	448	768	27	766	3,812	3,230	1,693	9.8	48.8	41.4	21.7	塙町
374	422	236	182	244	18	396	1,986	1,458	662	10.3	51.7	38.0	17.2	うち男
371	370	241	266	524	9	370	1,826	1,772	1,031	9.3	46.0	44.7	26.0	うち女
308	288	177	166	251	0	257	1,337	1,190	594	9.2	48.0	42.7	21.3	鮫川村
145	160	88	78	89	0	130	728	560	255	9.2	51.3	39.5	18.0	うち男
163	128	89	88	162	0	127	609	630	339	9.3	44.6	46.1	24.8	うち女

第1表 市町村、年齢（5歳階級）、男女別人口（令和5年10月1日現在）

	年齢5歳階級別人口													
	総数	0～4歳	5～9歳	10～ 14歳	15～ 19歳	20～ 24歳	25～ 29歳	30～ 34歳	35～ 39歳	40～ 44歳	45～ 49歳	50～ 54歳	55～ 59歳	60～ 64歳
会津管内	220,720	6,189	8,110	8,959	9,598	7,296	7,369	9,138	11,044	12,263	13,843	13,588	13,887	16,306
うち男	106,433	3,184	4,114	4,662	4,945	4,017	3,944	4,716	5,726	6,352	7,098	6,841	6,862	7,996
うち女	114,287	3,005	3,996	4,297	4,653	3,279	3,425	4,422	5,318	5,911	6,745	6,747	7,025	8,310
会津若松市	112,882	3,481	4,267	4,791	5,173	4,471	4,321	5,073	5,887	6,427	7,503	7,558	7,311	7,966
うち男	54,197	1,779	2,148	2,500	2,656	2,454	2,314	2,597	3,009	3,246	3,772	3,711	3,641	3,833
うち女	58,685	1,702	2,119	2,291	2,517	2,017	2,007	2,476	2,878	3,181	3,731	3,847	3,670	4,133
喜多方市	42,474	1,199	1,608	1,713	1,756	1,193	1,340	1,789	2,187	2,359	2,574	2,492	2,700	3,261
うち男	20,493	612	822	872	923	662	707	923	1,120	1,223	1,365	1,278	1,318	1,625
うち女	21,981	587	786	841	833	531	633	866	1,067	1,136	1,209	1,214	1,382	1,636
耶麻郡	23,495	490	805	894	941	586	624	796	1,005	1,216	1,374	1,306	1,411	1,842
うち男	11,477	255	400	470	468	327	339	435	530	662	721	683	712	932
うち女	12,018	235	405	424	473	259	285	361	475	554	653	623	699	910
北塩原村	2,318	38	64	86	105	76	70	72	74	131	144	141	154	204
うち男	1,167	12	34	46	58	41	40	43	36	76	72	76	82	110
うち女	1,151	26	30	40	47	35	30	29	38	55	72	65	72	94
西会津町	5,315	103	150	162	153	86	121	192	187	204	276	242	325	461
うち男	2,595	51	65	93	67	52	68	108	101	111	151	131	163	239
うち女	2,720	52	85	69	86	34	53	84	86	93	125	111	162	222
磐梯町	3,153	89	140	149	135	79	69	100	216	200	186	150	172	231
うち男	1,543	43	69	75	71	39	36	52	112	114	102	74	83	129
うち女	1,610	46	71	74	64	40	33	48	104	86	84	76	89	102
猪苗代町	12,709	260	451	497	548	345	364	432	528	681	768	773	760	946
うち男	6,172	149	232	256	272	195	195	232	281	361	396	402	384	454
うち女	6,537	111	219	241	276	150	169	200	247	320	372	371	376	492
河沼郡	19,951	543	748	824	875	537	562	748	963	1,133	1,265	1,152	1,214	1,484
うち男	9,665	299	397	430	463	288	286	386	520	602	657	608	582	730
うち女	10,286	244	351	394	412	249	276	362	443	531	608	544	632	754
会津坂下町	14,184	369	503	584	600	411	434	562	703	836	912	806	887	1,071
うち男	6,850	197	261	299	309	223	217	296	389	444	470	434	409	533
うち女	7,334	172	242	285	291	188	217	266	314	392	442	372	478	538
湯川村	2,949	110	143	134	158	79	76	109	143	171	204	183	181	199
うち男	1,433	64	73	81	88	42	36	47	68	84	111	91	96	86
うち女	1,516	46	70	53	70	37	40	62	75	87	93	92	85	113
柳津町	2,818	64	102	106	117	47	52	77	117	126	149	163	146	214
うち男	1,382	38	63	50	66	23	33	43	63	74	76	83	77	111
うち女	1,436	26	39	56	51	24	19	34	54	52	73	80	69	103
大沼郡	21,918	476	682	737	853	509	522	732	1,002	1,128	1,127	1,080	1,251	1,753
うち男	10,601	239	347	390	435	286	298	375	547	619	583	561	609	876
うち女	11,317	237	335	347	418	223	224	357	455	509	544	519	642	877
三島町	1,294	15	35	26	40	29	25	31	53	62	49	53	77	82
うち男	650	9	22	12	22	23	17	15	27	37	28	27	47	45
うち女	644	6	13	14	18	6	8	16	26	25	21	26	30	37
金山町	1,722	25	28	25	73	27	19	45	52	51	54	72	80	117
うち男	850	17	16	15	40	15	7	28	27	28	39	39	37	60
うち女	872	8	12	10	33	12	12	17	25	23	15	33	43	57
昭和村	1,154	21	24	21	21	24	25	46	38	47	50	54	56	83
うち男	573	10	12	11	11	13	19	24	21	25	29	30	30	49
うち女	581	11	12	10	10	11	6	22	17	22	21	24	26	34
会津美里町	17,748	415	595	665	719	429	453	610	859	968	974	901	1,038	1,471
うち男	8,528	203	297	352	362	235	255	308	472	529	487	465	495	722
うち女	9,220	212	298	313	357	194	198	302	387	439	487	436	543	749
南会津管内	22,295	422	619	812	856	322	520	699	869	1,007	1,229	1,429	1,453	1,797
うち男	11,030	225	305	412	447	196	327	404	433	548	652	768	782	932
うち女	11,265	197	314	400	409	126	193	295	436	459	577	661	671	865
南会津郡	22,295	422	619	812	856	322	520	699	869	1,007	1,229	1,429	1,453	1,797
うち男	11,030	225	305	412	447	196	327	404	433	548	652	768	782	932
うち女	11,265	197	314	400	409	126	193	295	436	459	577	661	671	865
下郷町	4,810	74	124	184	188	86	102	129	151	196	270	270	298	433
うち男	2,378	47	56	86	101	52	66	72	69	98	141	138	160	238
うち女	2,432	27	68	98	87	34	36	57	82	98	129	132	138	195
檜枝岐村	491	15	23	25	10	△1	6	22	34	20	32	38	28	40
うち男	257	8	15	14	4	4	2	12	16	14	13	24	17	18
うち女	234	7	8	11	6	△5	4	10	18	6	19	14	11	22

(単位：人、%)

							(再掲)年齢3区分別人口								
							実数(人)			割合(%)					
							年少人口	生産年齢人口	老年人口	年少人口	生産年齢人口	老年人口			
65～	70～	75～	80～	85歳	年齢		0～14歳	15～64歳	65歳以上	0～	15～	65歳以上			
69歳	74歳	79歳	84歳	以上	不明				75歳以上	14歳	64歳	75歳以上			
17,817	19,623	13,890	11,669	17,660	2,471		23,258	114,332	80,659	43,219	10.7	52.4	37.0	19.8	会津管内
8,904	9,630	6,508	4,657	4,981	1,296		11,960	58,497	34,680	16,146	11.4	55.6	33.0	15.4	うち男
8,913	9,993	7,382	7,012	12,679	1,175		11,298	55,835	45,979	27,073	10.0	49.4	40.6	23.9	うち女
8,208	8,920	6,707	5,424	7,145	2,249		12,539	61,690	36,404	19,276	11.3	55.8	32.9	17.4	会津若松市
4,000	4,226	3,028	2,137	1,979	1,167		6,427	31,233	15,370	7,144	12.1	58.9	29.0	13.5	うち男
4,208	4,694	3,679	3,287	5,166	1,082		6,112	30,457	21,034	12,132	10.6	52.9	36.5	21.1	うち女
3,519	3,933	2,682	2,335	3,833	1		4,520	21,651	16,302	8,850	10.6	51.0	38.4	20.8	喜多方市
1,811	1,954	1,269	933	1,075	1		2,306	11,144	7,042	3,277	11.3	54.4	34.4	16.0	うち男
1,708	1,979	1,413	1,402	2,758	0		2,214	10,507	9,260	5,573	10.1	47.8	42.1	25.4	うち女
2,169	2,487	1,583	1,458	2,458	50		2,189	11,101	10,155	5,499	9.3	47.3	43.3	23.5	耶麻郡
1,132	1,286	775	600	719	31		1,125	5,809	4,512	2,094	9.8	50.8	39.4	18.3	うち男
1,037	1,201	808	858	1,739	19		1,064	5,292	5,643	3,405	8.9	44.1	47.0	28.4	うち女
248	261	151	128	170	1		188	1,171	958	449	8.1	50.5	41.3	19.4	北塩原村
131	132	80	51	46	1		92	634	440	177	7.9	54.4	37.7	15.2	うち男
117	129	71	77	124	0		96	537	518	272	8.3	46.7	45.0	23.6	うち女
538	590	406	406	711	2		415	2,247	2,651	1,523	7.8	42.3	49.9	28.7	西会津町
293	313	206	174	207	2		209	1,191	1,193	587	8.1	45.9	46.0	22.6	うち男
245	277	200	232	504	0		206	1,056	1,458	936	7.6	38.8	53.6	34.4	うち女
260	318	177	177	305	0		378	1,538	1,237	659	12.0	48.8	39.2	20.9	磐梯町
129	163	92	69	91	0		187	812	544	252	12.1	52.6	35.3	16.3	うち男
131	155	85	108	214	0		191	726	693	407	11.9	45.1	43.0	25.3	うち女
1,123	1,318	849	747	1,272	47		1,208	6,145	5,309	2,868	9.5	48.5	41.9	22.7	猪苗代町
579	678	397	306	375	28		637	3,172	2,335	1,078	10.4	51.6	38.0	17.5	うち男
544	640	452	441	897	19		571	2,973	2,974	1,790	8.8	45.6	45.6	27.5	うち女
1,778	1,947	1,302	1,058	1,792	26		2,115	9,933	7,877	4,152	10.6	49.9	39.5	20.8	河沼郡
873	977	637	416	496	18		1,126	5,122	3,399	1,549	11.7	53.1	35.2	16.1	うち男
905	970	665	642	1,296	8		989	4,811	4,478	2,603	9.6	46.8	43.6	25.3	うち女
1,271	1,361	880	747	1,221	26		1,456	7,222	5,480	2,848	10.3	51.0	38.7	20.1	会津坂下町
613	687	429	295	327	18		757	3,724	2,351	1,051	11.1	54.5	34.4	15.4	うち男
658	674	451	452	894	8		699	3,498	3,129	1,797	9.5	47.7	42.7	24.5	うち女
248	277	193	124	217	0		387	1,503	1,059	534	13.1	51.0	35.9	18.1	湯川村
123	140	88	50	65	0		218	749	466	203	15.2	52.3	32.5	14.2	うち男
125	137	105	74	152	0		169	754	593	331	11.1	49.7	39.1	21.8	うち女
259	309	229	187	354	0		272	1,208	1,338	770	9.7	42.9	47.5	27.3	柳津町
137	150	120	71	104	0		151	649	582	295	10.9	47.0	42.1	21.3	うち男
122	159	109	116	250	0		121	559	756	475	8.4	38.9	52.6	33.1	うち女
2,143	2,336	1,616	1,394	2,432	145		1,895	9,957	9,921	5,442	8.7	45.7	45.6	25.0	大沼郡
1,088	1,187	799	571	712	79		976	5,189	4,357	2,082	9.3	49.3	41.4	19.8	うち男
1,055	1,149	817	823	1,720	66		919	4,768	5,564	3,360	8.2	42.4	49.5	29.9	うち女
115	173	135	105	189	0		76	501	717	429	5.9	38.7	55.4	33.2	三島町
50	90	70	49	60	0		43	288	319	179	6.6	44.3	49.1	27.5	うち男
65	83	65	56	129	0		33	213	398	250	5.1	33.1	61.8	38.8	うち女
159	203	168	185	338	1		78	590	1,053	691	4.5	34.3	61.2	40.2	金山町
90	115	84	71	122	0		48	320	482	277	5.6	37.6	56.7	32.6	うち男
69	88	84	114	216	1		30	270	571	414	3.4	31.0	65.6	47.5	うち女
114	121	105	78	226	0		66	444	644	409	5.7	38.5	55.8	35.4	昭和村
69	67	50	30	73	0		33	251	289	153	5.8	43.8	50.4	26.7	うち男
45	54	55	48	153	0		33	193	355	256	5.7	33.2	61.1	44.1	うち女
1,755	1,839	1,208	1,026	1,679	144		1,675	8,422	7,507	3,913	9.5	47.8	42.6	22.2	会津美里町
879	915	595	421	457	79		852	4,330	3,267	1,473	10.1	51.2	38.7	17.4	うち男
876	924	613	605	1,222	65		823	4,092	4,240	2,440	9.0	44.7	46.3	26.7	うち女
2,058	2,204	1,731	1,617	2,608	43		1,853	10,181	10,218	5,956	8.3	45.8	45.9	26.8	南会津管内
1,063	1,153	865	648	836	34		942	5,489	4,565	2,349	8.6	49.9	41.5	21.4	うち男
995	1,051	866	969	1,772	9		911	4,692	5,653	3,607	8.1	41.7	50.2	32.0	うち女
2,058	2,204	1,731	1,617	2,608	43		1,853	10,181	10,218	5,956	8.3	45.8	45.9	26.8	南会津郡
1,063	1,153	865	648	836	34		942	5,489	4,565	2,349	8.6	49.9	41.5	21.4	うち男
995	1,051	866	969	1,772	9		911	4,692	5,653	3,607	8.1	41.7	50.2	32.0	うち女
479	519	376	333	598	0		382	2,123	2,305	1,307	7.9	44.1	47.9	27.2	下郷町
249	287	193	134	191	0		189	1,135	1,054	518	7.9	47.7	44.3	21.8	うち男
230	232	183	199	407	0		193	988	1,251	789	7.9	40.6	51.4	32.4	うち女
52	34	27	30	56	0		63	229	199	113	12.8	46.6	40.5	23.0	檜枝岐村
30	19	11	11	25	0		37	124	96	47	14.4	48.2	37.4	18.3	うち男
22	15	16	19	31	0		26	105	103	66	11.1	44.9	44.0	28.2	うち女

第1表 市町村、年齢（5歳階級）、男女別人口（令和5年10月1日現在）

	年齢5歳階級別人口													
	総数	0～4歳	5～9歳	10～ 14歳	15～ 19歳	20～ 24歳	25～ 29歳	30～ 34歳	35～ 39歳	40～ 44歳	45～ 49歳	50～ 54歳	55～ 59歳	60～ 64歳
只見町	3,717	79	105	119	155	45	98	117	125	162	216	219	220	243
うち男	1,844	44	62	66	78	35	62	69	70	94	114	110	125	127
うち女	1,873	35	43	53	77	10	36	48	55	68	102	109	95	116
南会津町	13,277	254	367	484	503	192	314	431	559	629	711	902	907	1,081
うち男	6,551	126	172	246	264	105	197	251	278	342	384	496	480	549
うち女	6,726	128	195	238	239	87	117	180	281	287	327	406	427	532
相双管内	110,989	3,320	3,539	3,669	4,082	2,953	3,992	4,692	5,442	6,093	7,310	7,494	7,375	8,439
うち男	59,639	1,712	1,831	1,905	2,094	1,706	2,478	2,752	3,087	3,491	4,222	4,358	4,190	4,647
うち女	51,350	1,608	1,708	1,764	1,988	1,247	1,514	1,940	2,355	2,602	3,088	3,136	3,185	3,792
相馬市	33,391	936	1,353	1,514	1,535	1,166	1,282	1,495	1,808	2,066	2,252	2,264	2,070	2,271
うち男	16,831	480	709	804	773	640	724	832	984	1,102	1,206	1,197	1,061	1,156
うち女	16,560	456	644	710	762	526	558	663	824	964	1,046	1,067	1,009	1,115
南相馬市	56,524	1,406	1,726	1,589	1,922	1,450	1,980	2,356	2,598	2,906	3,664	3,670	3,652	4,233
うち男	29,787	721	881	773	988	786	1,166	1,313	1,417	1,648	2,050	2,075	2,040	2,292
うち女	26,737	685	845	816	934	664	814	1,043	1,181	1,258	1,614	1,595	1,612	1,941
双葉郡	12,672	717	143	235	244	121	471	532	585	651	809	1,060	1,210	1,354
うち男	8,796	369	73	150	134	164	438	450	447	483	647	826	859	925
うち女	3,876	348	70	85	110	△43	33	82	138	168	162	234	351	429
広野町	5,297	89	93	220	277	200	194	176	231	231	293	355	375	416
うち男	3,273	46	51	134	139	113	129	129	151	143	197	235	256	247
うち女	2,024	43	42	86	138	87	65	47	80	88	96	120	119	169
檜葉町	3,464	119	100	72	41	108	164	194	127	168	188	228	262	342
うち男	2,125	66	47	45	21	94	133	139	83	113	129	165	170	219
うち女	1,339	53	53	27	20	14	31	55	44	55	59	63	92	123
富岡町	1,216	-	-	-	-	-	-	-	-	-	-	-	-	-
うち男	1,138	-	-	-	-	-	-	-	-	-	-	-	-	-
うち女	78	-	-	-	-	-	-	-	-	-	-	-	-	-
川内村	1,819	26	36	32	43	26	33	42	68	70	72	78	114	152
うち男	905	8	20	14	27	17	19	22	34	37	49	46	59	76
うち女	914	18	16	18	16	9	14	20	34	33	23	32	55	76
大熊町	-	-	-	-	-	-	-	-	-	-	-	-	-	-
うち男	-	-	-	-	-	-	-	-	-	-	-	-	-	-
うち女	-	-	-	-	-	-	-	-	-	-	-	-	-	-
双葉町	-	-	-	-	-	-	-	-	-	-	-	-	-	-
うち男	-	-	-	-	-	-	-	-	-	-	-	-	-	-
うち女	-	-	-	-	-	-	-	-	-	-	-	-	-	-
浪江町	-	-	-	-	-	-	-	-	-	-	-	-	-	-
うち男	-	-	-	-	-	-	-	-	-	-	-	-	-	-
うち女	-	-	-	-	-	-	-	-	-	-	-	-	-	-
葛尾村	322	21	7	7	5	7	16	9	15	17	21	13	21	40
うち男	185	12	2	2	2	7	8	10	11	10	12	10	8	27
うち女	137	9	5	5	3	0	8	△1	4	7	9	3	13	13
相馬郡	8,402	261	317	331	381	216	259	309	451	470	585	500	443	581
うち男	4,225	142	168	178	199	116	150	157	239	258	319	260	230	274
うち女	4,177	119	149	153	182	100	109	152	212	212	266	240	213	307
新地町	7,653	237	337	330	383	261	283	317	448	449	548	466	394	477
うち男	3,832	135	178	174	204	142	159	163	236	244	291	241	197	218
うち女	3,821	102	159	156	179	119	124	154	212	205	257	225	197	259
飯館村	749	-	-	-	-	-	-	-	-	-	-	-	-	-
うち男	393	-	-	-	-	-	-	-	-	-	-	-	-	-
うち女	356	-	-	-	-	-	-	-	-	-	-	-	-	-
いわき管内	321,486	9,386	12,320	12,827	14,176	11,457	12,709	14,444	16,815	18,608	22,020	22,632	21,067	22,001
うち男	157,769	4,688	6,332	6,623	7,302	6,095	6,733	7,580	8,740	9,653	11,439	11,759	10,695	11,028
うち女	163,717	4,698	5,988	6,204	6,874	5,362	5,976	6,864	8,075	8,955	10,581	10,873	10,372	10,973
いわき市	321,486	9,386	12,320	12,827	14,176	11,457	12,709	14,444	16,815	18,608	22,020	22,632	21,067	22,001
うち男	157,769	4,688	6,332	6,623	7,302	6,095	6,733	7,580	8,740	9,653	11,439	11,759	10,695	11,028
うち女	163,717	4,698	5,988	6,204	6,874	5,362	5,976	6,864	8,075	8,955	10,581	10,873	10,372	10,973

(単位：人、%)

						(再掲)年齢3区分別人口									
						実数(人)			割合(%)						
						年少人口	生産年齢人口	老年人口	年少人口	生産年齢人口	老年人口				
65～	70～	75～	80～	85歳	年齢	0～14歳	15～64歳	65歳以上	0～	15～	65歳以上				
69歳	74歳	79歳	84歳	以上	不明			75歳以上	14歳	64歳	75歳以上				
307	366	309	301	530	1	303	1,600	1,813	1,140	8.2	43.1	48.8	30.7	只見町	
151	185	153	128	170	1	172	884	787	451	9.3	48.0	42.7	24.5	うち男	
156	181	156	173	360	0	131	716	1,026	689	7.0	38.2	54.8	36.8	うち女	
1,220	1,285	1,019	953	1,424	42	1,105	6,229	5,901	3,396	8.3	47.1	44.6	25.7	南会津町	
633	662	508	375	450	33	544	3,346	2,628	1,333	8.3	51.3	40.3	20.5	うち男	
587	623	511	578	974	9	561	2,883	3,273	2,063	8.4	42.9	48.7	30.7	うち女	
9,116	10,552	7,094	5,446	6,229	4,152	10,528	57,872	38,437	18,769	9.9	54.2	36.0	17.6	相双管内	
4,803	5,347	3,318	2,288	1,891	3,519	5,448	33,025	17,647	7,497	9.7	58.8	31.4	13.4	うち男	
4,313	5,205	3,776	3,158	4,338	633	5,080	24,847	20,790	11,272	10.0	49.0	41.0	22.2	うち女	
2,436	2,894	1,983	1,541	1,992	533	3,803	18,209	10,846	5,516	11.6	55.4	33.0	16.8	相馬市	
1,199	1,417	929	631	608	379	1,993	9,675	4,784	2,168	12.1	58.8	29.1	13.2	うち男	
1,237	1,477	1,054	910	1,384	154	1,810	8,534	6,062	3,348	11.0	52.0	36.9	20.4	うち女	
4,501	5,574	3,826	3,018	3,969	2,484	4,721	28,431	20,888	10,813	8.7	52.6	38.7	20.0	南相馬市	
2,331	2,823	1,772	1,287	1,274	2,150	2,375	15,775	9,487	4,333	8.6	57.1	34.3	15.7	うち男	
2,170	2,751	2,054	1,731	2,695	334	2,346	12,656	11,401	6,480	8.9	47.9	43.2	24.5	うち女	
1,353	1,217	700	437	△273	1,106	1,095	7,037	3,434	864	9.5	60.8	29.7	7.5	双葉郡	
868	671	313	149	△140	970	592	5,373	1,861	322	7.6	68.7	23.8	4.1	うち男	
485	546	387	288	△133	136	503	1,664	1,573	542	13.4	44.5	42.1	14.5	うち女	
472	443	286	190	244	512	402	2,748	1,635	720	8.4	57.4	34.2	15.0	広野町	
289	223	140	77	79	495	231	1,739	808	296	8.3	62.6	29.1	10.7	うち男	
183	220	146	113	165	17	171	1,009	827	424	8.5	50.3	41.2	21.1	うち女	
333	336	244	192	179	67	291	1,822	1,284	615	8.6	53.6	37.8	18.1	檜葉町	
193	195	111	80	55	67	158	1,266	634	246	7.7	61.5	30.8	12.0	うち男	
140	141	133	112	124	0	133	556	650	369	9.9	41.5	48.5	27.6	うち女	
-	-	-	-	-	-	-	-	-	-	-	-	-	-	富岡町	
-	-	-	-	-	-	-	-	-	-	-	-	-	-	うち男	
-	-	-	-	-	-	-	-	-	-	-	-	-	-	うち女	
206	241	139	118	252	71	94	698	956	509	5.4	39.9	54.7	29.1	川内村	
113	129	74	50	76	35	42	386	442	200	4.8	44.4	50.8	23.0	うち男	
93	112	65	68	176	36	52	312	514	309	5.9	35.5	58.5	35.2	うち女	
-	-	-	-	-	-	-	-	-	-	-	-	-	-	大熊町	
-	-	-	-	-	-	-	-	-	-	-	-	-	-	うち男	
-	-	-	-	-	-	-	-	-	-	-	-	-	-	うち女	
-	-	-	-	-	-	-	-	-	-	-	-	-	-	双葉町	
-	-	-	-	-	-	-	-	-	-	-	-	-	-	うち男	
-	-	-	-	-	-	-	-	-	-	-	-	-	-	うち女	
-	-	-	-	-	-	-	-	-	-	-	-	-	-	浪江町	
-	-	-	-	-	-	-	-	-	-	-	-	-	-	うち男	
-	-	-	-	-	-	-	-	-	-	-	-	-	-	うち女	
35	50	34	13	△9	0	35	164	123	38	10.9	50.9	38.2	11.8	葛尾村	
19	31	22	1	△9	0	16	105	64	14	8.6	56.8	34.6	7.6	うち男	
16	19	12	12	0	0	19	59	59	24	13.9	43.1	43.1	17.5	うち女	
826	867	585	450	541	29	909	4,195	3,269	1,576	10.9	50.1	39.0	18.8	相馬郡	
405	436	304	221	149	20	488	2,202	1,515	674	11.6	52.4	36.0	16.0	うち男	
421	431	281	229	392	9	421	1,993	1,754	902	10.1	47.8	42.1	21.6	うち女	
630	707	469	359	533	25	904	4,026	2,698	1,361	11.9	52.8	35.4	17.8	新地町	
310	341	241	182	158	18	487	2,095	1,232	581	12.8	54.9	32.3	15.2	うち男	
320	366	228	177	375	7	417	1,931	1,466	780	10.9	50.6	38.4	20.5	うち女	
-	-	-	-	-	-	-	-	-	-	-	-	-	-	飯館村	
-	-	-	-	-	-	-	-	-	-	-	-	-	-	うち男	
-	-	-	-	-	-	-	-	-	-	-	-	-	-	うち女	
22,655	26,559	19,253	15,796	18,848	7,913	34,533	175,929	103,111	53,897	11.0	56.1	32.9	17.2	いわき管内	
11,181	12,808	8,811	6,555	5,663	4,084	17,643	91,024	45,018	21,029	11.5	59.2	29.3	13.7	うち男	
11,474	13,751	10,442	9,241	13,185	3,829	16,890	84,905	58,093	32,868	10.6	53.1	36.3	20.6	うち女	
22,655	26,559	19,253	15,796	18,848	7,913	34,533	175,929	103,111	53,897	11.0	56.1	32.9	17.2	いわき市	
11,181	12,808	8,811	6,555	5,663	4,084	17,643	91,024	45,018	21,029	11.5	59.2	29.3	13.7	うち男	
11,474	13,751	10,442	9,241	13,185	3,829	16,890	84,905	58,093	32,868	10.6	53.1	36.3	20.6	うち女	

注1) 令和2年国勢調査による人口の確定値を基に毎月の住民基本台帳による転入・転出者数及び出生・死亡者数を加減するため、一部市町村の数字がマイナス(△)表記となっている。

注2) 大熊町、双葉町及び浪江町については、総数(男女の内数を含む)または世帯数の推計値にマイナスとなる項目があるため、「-」表章している。

注3) 富岡町及び飯館村については、年齢(3区分)別人口にマイナスとなる項目等があり、実態と乖離している可能性があるため、年齢部分については「-」表章している。

第2表 市町村、男女別人口動態（出生・死亡者数、転入・転出者数）（令和5年）

（単位：人）

地域	人口 R5.1.1	人口 R6.1.1	人口動態(R5.1.1~R5.12.31)										人口増減
			自然動態			社会動態						増減	
			出生	死亡	増減	転入			転出				
			県内	県外	その他	県内	県外	その他					
福島県	1,784,936	1,761,853	9,069	27,498	△18,429	23,034	28,496	288	23,034	33,213	225	△4,654	△23,083
うち男	881,341	870,160	4,677	13,607	△8,930	12,364	16,373	207	12,364	18,664	167	△2,251	△11,181
うち女	903,595	891,693	4,392	13,891	△9,499	10,670	12,123	81	10,670	14,549	58	△2,403	△11,902
市部	1,477,861	1,460,711	7,620	21,123	△13,503	17,303	23,782	263	16,716	28,087	192	△3,647	△17,150
うち男	727,084	718,738	3,954	10,498	△6,544	9,394	13,680	188	9,091	15,827	146	△1,802	△8,346
うち女	750,777	741,973	3,666	10,625	△6,959	7,909	10,102	75	7,625	12,260	46	△1,845	△8,804
郡部	307,075	301,142	1,449	6,375	△4,926	5,731	4,714	25	6,318	5,126	33	△1,007	△5,933
うち男	154,257	151,422	723	3,109	△2,386	2,970	2,693	19	3,273	2,837	21	△449	△2,835
うち女	152,818	149,720	726	3,266	△2,540	2,761	2,021	6	3,045	2,289	12	△558	△3,098
県北管内	455,408	450,318	2,195	6,764	△4,569	6,146	6,748	125	5,939	7,550	51	△521	△5,090
うち男	222,740	220,171	1,096	3,375	△2,279	3,333	3,818	88	3,267	4,224	38	△290	△2,569
うち女	232,668	230,147	1,099	3,389	△2,290	2,813	2,930	37	2,672	3,326	13	△231	△2,521
福島市	277,512	274,732	1,423	3,787	△2,364	3,441	4,772	117	3,170	5,537	39	△416	△2,780
うち男	135,437	133,985	713	1,892	△1,179	1,923	2,731	82	1,860	3,121	28	△273	△1,452
うち女	142,075	140,747	710	1,895	△1,185	1,518	2,041	35	1,310	2,416	11	△143	△1,328
二本松市	51,923	51,084	202	896	△694	498	612	3	800	455	3	△145	△839
うち男	25,628	25,227	100	460	△360	268	374	2	408	274	3	△41	△401
うち女	26,295	25,857	102	436	△334	230	238	1	392	181	0	△104	△438
伊達市	56,334	55,551	236	991	△755	768	663	2	729	732	0	△28	△783
うち男	27,403	27,056	114	478	△364	409	352	1	355	390	0	17	△347
うち女	28,931	28,495	122	513	△391	359	311	1	374	342	0	△45	△436
本宮市	30,043	29,950	174	376	△202	723	380	2	535	453	8	109	△93
うち男	14,938	14,875	80	183	△103	370	194	2	280	239	7	40	△63
うち女	15,105	15,075	94	193	△99	353	186	0	255	214	1	69	△30
伊達郡	30,706	30,073	102	621	△519	477	253	1	551	293	1	△114	△633
うち男	14,932	14,611	58	317	△259	243	129	1	283	152	0	△62	△321
うち女	15,774	15,462	44	304	△260	234	124	0	268	141	1	△52	△312
桑折町	11,090	10,915	37	233	△196	207	93	1	174	106	0	21	△175
うち男	5,392	5,296	20	121	△101	108	43	1	94	53	0	5	△96
うち女	5,698	5,619	17	112	△95	99	50	0	80	53	0	16	△79
国見町	8,194	7,999	19	163	△144	115	51	0	140	76	1	△51	△195
うち男	3,905	3,815	8	78	△70	59	20	0	58	41	0	△20	△90
うち女	4,289	4,184	11	85	△74	56	31	0	82	35	1	△31	△105
川俣町	11,422	11,159	46	225	△179	155	109	0	237	111	0	△84	△263
うち男	5,635	5,500	30	118	△88	76	66	0	131	58	0	△47	△135
うち女	5,787	5,659	16	107	△91	79	43	0	106	53	0	△37	△128
安達郡	8,890	8,928	58	93	△35	239	68	0	154	80	0	73	38
うち男	4,402	4,417	31	45	△14	120	38	0	81	48	0	29	15
うち女	4,488	4,511	27	48	△21	119	30	0	73	32	0	44	23
大玉村	8,890	8,928	58	93	△35	239	68	0	154	80	0	73	38
うち男	4,402	4,417	31	45	△14	120	38	0	81	48	0	29	15
うち女	4,488	4,511	27	48	△21	119	30	0	73	32	0	44	23
県中管内	509,427	504,527	2,765	6,841	△4,076	6,896	8,361	33	6,566	9,477	71	△824	△4,900
うち男	251,714	249,305	1,440	3,415	△1,975	3,530	4,787	25	3,375	5,343	58	△434	△2,409
うち女	257,713	255,222	1,325	3,426	△2,101	3,366	3,574	8	3,191	4,134	13	△390	△2,491
郡山市	323,545	321,299	1,907	3,880	△1,973	4,141	6,167	31	3,529	7,020	63	△273	△2,246
うち男	159,767	158,596	991	1,965	△974	2,174	3,548	23	1,861	4,030	51	△197	△1,171
うち女	163,778	162,703	916	1,915	△999	1,967	2,619	8	1,668	2,990	12	△76	△1,075
須賀川市	73,683	72,895	393	989	△596	1,168	942	0	1,183	1,117	2	△192	△788
うち男	36,191	35,827	212	492	△280	587	498	0	597	571	1	△84	△364
うち女	37,492	37,068	181	497	△316	581	444	0	586	546	1	△108	△424
田村市	33,591	32,933	131	621	△490	347	355	1	494	377	0	△168	△658
うち男	16,577	16,281	76	313	△237	166	220	1	237	209	0	△59	△296
うち女	17,014	16,652	55	308	△253	181	135	0	257	168	0	△109	△362
岩瀬郡	17,139	16,986	102	280	△178	392	244	1	362	248	2	25	△153
うち男	8,457	8,382	57	131	△74	186	152	1	194	144	2	△1	△75
うち女	8,682	8,604	45	149	△104	206	92	0	168	104	0	26	△78
鏡石町	12,174	12,078	80	185	△105	293	117	0	238	162	1	9	△96
うち男	5,985	5,931	43	94	△51	144	70	0	126	90	1	△3	△54
うち女	6,189	6,147	37	91	△54	149	47	0	112	72	0	12	△42
天栄村	4,965	4,908	22	95	△73	99	127	1	124	86	1	16	△57
うち男	2,472	2,451	14	37	△23	42	82	1	68	54	1	2	△21
うち女	2,493	2,457	8	58	△50	57	45	0	56	32	0	14	△36

第2表 市町村、男女別人口動態（出生・死亡者数、転入・転出者数）（令和5年）

（単位：人）

地域	人口 R5.1.1	人口 R6.1.1	人口動態(R5.1.1~R5.12.31)										人口増減
			自然動態			社会動態						増減	
			出生	死亡	増減	転入			転出				
			県内	県外	その他	県内	県外	その他					
石川郡	35,872	35,209	134	659	△525	410	433	0	562	416	3	△138	△663
うち男	17,978	17,648	63	320	△257	201	231	0	265	237	3	△73	△330
うち女	17,894	17,561	71	339	△268	209	202	0	297	179	0	△65	△333
石川町	13,945	13,712	48	246	△198	175	162	0	224	145	3	△35	△233
うち男	7,071	6,964	25	122	△97	87	96	0	103	87	3	△10	△107
うち女	6,874	6,748	23	124	△101	88	66	0	121	58	0	△25	△126
玉川村	6,116	5,996	30	102	△72	70	57	0	101	74	0	△48	△120
うち男	3,057	2,995	16	49	△33	33	35	0	47	50	0	△29	△62
うち女	3,059	3,001	14	53	△39	37	22	0	54	24	0	△19	△58
平田村	5,511	5,401	20	99	△79	61	80	0	87	85	0	△31	△110
うち男	2,738	2,676	9	51	△42	32	38	0	39	51	0	△20	△62
うち女	2,773	2,725	11	48	△37	29	42	0	48	34	0	△11	△48
浅川町	5,755	5,669	24	109	△85	77	57	0	80	55	0	△1	△86
うち男	2,872	2,827	8	54	△46	33	28	0	36	24	0	1	△45
うち女	2,883	2,842	16	55	△39	44	29	0	44	31	0	△2	△41
古殿町	4,545	4,431	12	103	△91	27	77	0	70	57	0	△23	△114
うち男	2,240	2,186	5	44	△39	16	34	0	40	25	0	△15	△54
うち女	2,305	2,245	7	59	△52	11	43	0	30	32	0	△8	△60
田村郡	25,597	25,205	98	412	△314	438	220	0	436	299	1	△78	△392
うち男	12,744	12,571	41	194	△153	216	138	0	221	152	1	△20	△173
うち女	12,853	12,634	57	218	△161	222	82	0	215	147	0	△58	△219
三春町	16,640	16,465	70	239	△169	349	83	0	285	152	1	△6	△175
うち男	8,298	8,204	27	113	△86	175	41	0	149	74	1	△8	△94
うち女	8,342	8,261	43	126	△83	174	42	0	136	78	0	2	△81
小野町	8,957	8,740	28	173	△145	89	137	0	151	147	0	△72	△217
うち男	4,446	4,367	14	81	△67	41	97	0	72	78	0	△12	△79
うち女	4,511	4,373	14	92	△78	48	40	0	79	69	0	△60	△138
県南管内	135,513	134,035	681	2,066	△1,385	2,576	2,364	17	2,503	2,520	27	△93	△1,478
うち男	67,683	66,978	345	1,019	△674	1,317	1,353	13	1,252	1,442	20	△31	△705
うち女	67,830	67,057	336	1,047	△711	1,259	1,011	4	1,251	1,078	7	△62	△773
白河市	58,004	57,122	274	790	△516	998	1,068	4	1,127	1,298	11	△366	△882
うち男	28,962	28,551	148	396	△248	539	649	4	601	743	11	△163	△411
うち女	29,042	28,571	126	394	△268	459	419	0	526	555	0	△203	△471
西白河郡	48,697	48,751	282	698	△416	1,226	956	11	880	827	16	△470	54
うち男	24,517	24,522	139	347	△208	611	518	7	436	478	9	213	5
うち女	24,180	24,229	143	351	△208	615	438	4	444	349	7	257	49
西郷村	20,891	21,064	157	299	△142	651	495	9	379	446	15	315	173
うち男	10,702	10,801	78	154	△76	352	281	6	200	256	8	175	99
うち女	10,189	10,263	79	145	△66	299	214	3	179	190	7	140	74
泉崎村	6,043	5,979	21	92	△71	93	93	0	90	89	0	7	△64
うち男	3,003	2,964	11	47	△36	43	38	0	40	44	0	△3	△39
うち女	3,040	3,015	10	45	△35	50	55	0	50	45	0	10	△25
中島村	4,744	4,709	22	68	△46	70	76	2	65	71	1	11	△35
うち男	2,325	2,304	12	31	△19	24	43	1	25	44	1	△2	△21
うち女	2,419	2,405	10	37	△27	46	33	1	40	27	0	13	△14
矢吹町	17,019	16,999	82	239	△157	412	292	0	346	221	0	137	△20
うち男	8,487	8,453	38	115	△77	192	156	0	171	134	0	43	△34
うち女	8,532	8,546	44	124	△80	220	136	0	175	87	0	94	14
東白川郡	28,812	28,162	125	578	△453	352	340	2	496	395	0	△197	△650
うち男	14,204	13,905	58	276	△218	167	186	2	215	221	0	△81	△299
うち女	14,608	14,257	67	302	△235	185	154	0	281	174	0	△116	△351
棚倉町	12,832	12,569	69	247	△178	181	156	2	244	180	0	△85	△263
うち男	6,325	6,191	28	123	△95	90	95	2	115	111	0	△39	△134
うち女	6,507	6,378	41	124	△83	91	61	0	129	69	0	△46	△129
矢祭町	5,116	5,004	15	127	△112	60	50	0	34	76	0	0	△112
うち男	2,497	2,445	10	58	△48	26	30	0	16	44	0	△4	△52
うち女	2,619	2,559	5	69	△64	34	20	0	18	32	0	4	△60
埴町	8,024	7,807	31	147	△116	83	101	0	170	115	0	△101	△217
うち男	3,948	3,852	16	70	△54	40	47	0	71	58	0	△42	△96
うち女	4,076	3,955	15	77	△62	43	54	0	99	57	0	△59	△121
鯉川村	2,840	2,782	10	57	△47	28	33	0	48	24	0	△11	△58
うち男	1,434	1,417	4	25	△21	11	14	0	13	8	0	4	△17
うち女	1,406	1,365	6	32	△26	17	19	0	35	16	0	△15	△41

第2表 市町村、男女別人口動態（出生・死亡者数、転入・転出者数）（令和5年）

（単位：人）

地域	人口 R5.1.1	人口 R6.1.1	人口動態(R5.1.1~R5.12.31)											人口増減
			自然動態			社会動態								
			出生	死亡	増減	転入			転出			増減		
			県内	県外	その他	県内	県外	その他						
会津管内	223,892	219,993	1,056	4,005	△2,949	3,223	3,011	28	3,430	3,764	18	△950	△3,899	
うち男	107,837	106,137	567	1,875	△1,308	1,683	1,634	19	1,775	1,945	8	△392	△1,700	
うち女	116,055	113,856	489	2,130	△1,641	1,540	1,377	9	1,655	1,819	10	△558	△2,199	
会津若松市	114,335	112,573	603	1,745	△1,142	1,593	1,683	20	1,690	2,216	10	△620	△1,762	
うち男	54,801	54,069	335	827	△492	848	985	15	898	1,184	6	△240	△732	
うち女	59,534	58,504	268	918	△650	745	698	5	792	1,032	4	△380	△1,030	
喜多方市	43,104	42,370	217	898	△681	577	461	3	514	577	3	△53	△734	
うち男	20,766	20,457	117	405	△288	302	232	1	256	299	1	△21	△309	
うち女	22,338	21,913	100	493	△393	275	229	2	258	278	2	△32	△425	
耶麻郡	23,930	23,377	80	493	△413	322	477	2	443	497	1	△140	△553	
うち男	11,671	11,432	39	218	△179	176	216	1	224	229	0	△60	△239	
うち女	12,259	11,945	41	275	△234	146	261	1	219	268	1	△80	△314	
北塩原村	2,360	2,310	5	46	△41	30	83	0	63	59	0	△9	△50	
うち男	1,190	1,165	1	20	△19	17	47	0	36	34	0	△6	△25	
うち女	1,170	1,145	4	26	△22	13	36	0	27	25	0	△3	△25	
西会津町	5,420	5,282	19	133	△114	66	52	0	78	64	0	△24	△138	
うち男	2,648	2,580	9	71	△62	30	26	0	35	27	0	△6	△68	
うち女	2,772	2,702	10	62	△52	36	26	0	43	37	0	△18	△70	
磐梯町	3,202	3,145	13	55	△42	41	60	1	64	52	1	△15	△57	
うち男	1,559	1,543	7	24	△17	22	37	0	29	29	0	1	△16	
うち女	1,643	1,602	6	31	△25	19	23	1	35	23	1	△16	△41	
猪苗代町	12,948	12,640	43	259	△216	185	282	1	238	322	0	△92	△308	
うち男	6,274	6,144	22	103	△81	107	106	1	124	139	0	△49	△130	
うち女	6,674	6,496	21	156	△135	78	176	0	114	183	0	△43	△178	
河沼郡	20,219	19,864	74	374	△300	364	170	0	346	243	0	△55	△355	
うち男	9,788	9,624	38	190	△152	180	90	0	172	110	0	△12	△164	
うち女	10,431	10,240	36	184	△148	184	80	0	174	133	0	△43	△191	
会津坂下町	14,357	14,132	48	255	△207	263	141	0	236	186	0	△18	△225	
うち男	6,920	6,823	24	131	△107	131	78	0	119	80	0	10	△97	
うち女	7,437	7,309	24	124	△100	132	63	0	117	106	0	△28	△128	
湯川村	2,967	2,942	17	47	△30	52	12	0	41	18	0	5	△25	
うち男	1,448	1,430	6	23	△17	25	3	0	22	7	0	△1	△18	
うち女	1,519	1,512	11	24	△13	27	9	0	19	11	0	6	△7	
柳津町	2,895	2,790	9	72	△63	49	17	0	69	39	0	△42	△105	
うち男	1,420	1,371	8	36	△28	24	9	0	31	23	0	△21	△49	
うち女	1,475	1,419	1	36	△35	25	8	0	38	16	0	△21	△56	
大沼郡	22,304	21,809	82	495	△413	367	220	3	437	231	4	△82	△495	
うち男	10,811	10,555	38	235	△197	177	111	2	225	123	1	△59	△256	
うち女	11,493	11,254	44	260	△216	190	109	1	212	108	3	△23	△239	
三島町	1,329	1,294	2	29	△27	28	15	0	34	15	2	△8	△35	
うち男	668	649	1	13	△12	15	2	0	16	7	1	△7	△19	
うち女	661	645	1	16	△15	13	13	0	18	8	1	△1	△16	
金山町	1,721	1,704	5	50	△45	46	42	0	41	19	0	28	△17	
うち男	847	845	1	23	△22	23	24	0	18	9	0	20	△2	
うち女	874	859	4	27	△23	23	18	0	23	10	0	8	△15	
昭和村	1,167	1,147	5	37	△32	25	30	0	31	12	0	12	△20	
うち男	580	570	4	19	△15	14	16	0	18	7	0	5	△10	
うち女	587	577	1	18	△17	11	14	0	13	5	0	7	△10	
会津美里町	18,087	17,664	70	379	△309	268	133	3	331	185	2	△114	△423	
うち男	8,716	8,491	32	180	△148	125	69	2	173	100	0	△77	△225	
うち女	9,371	9,173	38	199	△161	143	64	1	158	85	2	△37	△198	
南会津管内	22,830	22,099	74	551	△477	341	256	0	468	382	1	△254	△731	
うち男	11,323	10,929	37	289	△252	199	141	0	268	213	1	△142	△394	
うち女	11,507	11,170	37	262	△225	142	115	0	200	169	0	△112	△337	
南会津郡	22,830	22,099	74	551	△477	341	256	0	468	382	1	△254	△731	
うち男	11,323	10,929	37	289	△252	199	141	0	268	213	1	△142	△394	
うち女	11,507	11,170	37	262	△225	142	115	0	200	169	0	△112	△337	
下郷町	4,908	4,771	10	127	△117	75	39	0	78	56	0	△20	△137	
うち男	2,427	2,360	8	70	△62	37	25	0	34	33	0	△5	△67	
うち女	2,481	2,411	2	57	△55	38	14	0	44	23	0	△15	△70	
檜枝岐村	504	486	3	12	△9	7	5	0	10	11	0	△9	△18	
うち男	264	254	2	8	△6	4	3	0	5	6	0	△4	△10	
うち女	240	232	1	4	△3	3	2	0	5	5	0	△5	△8	

第2表 市町村、男女別人口動態（出生・死亡者数、転入・転出者数）（令和5年）

（単位：人）

地域	人口 R5.1.1	人口 R6.1.1	人口動態(R5.1.1～R5.12.31)										人口増減
			自然動態			社会動態							
			出生	死亡	増減	転入			転出			増減	
			県内	県外	その他	県内	県外	その他					
只見町	3,810	3,676	12	104	△92	47	59	0	57	91	0	△42	△134
うち男	1,891	1,819	6	53	△47	25	34	0	38	46	0	△25	△72
うち女	1,919	1,857	6	51	△45	22	25	0	19	45	0	△17	△62
南会津町	13,608	13,166	49	308	△259	212	153	0	323	224	1	△183	△442
うち男	6,741	6,496	21	158	△137	133	79	0	191	128	1	△108	△245
うち女	6,867	6,670	28	150	△122	79	74	0	132	96	0	△75	△197
相双管内	113,096	110,274	662	2,551	△1,889	1,891	2,787	17	2,322	3,293	13	△933	△2,822
うち男	60,605	59,282	370	1,282	△912	1,136	1,778	14	1,390	1,938	11	△411	△1,323
うち女	52,491	50,992	292	1,269	△977	755	1,009	3	932	1,355	2	△522	△1,499
相馬市	33,811	33,300	152	470	△318	380	562	3	439	697	2	△193	△511
うち男	17,005	16,799	92	241	△149	217	327	3	235	367	2	△57	△206
うち女	16,806	16,501	60	229	△169	163	235	0	204	330	0	△136	△305
南相馬市	57,206	56,295	272	960	△688	708	1,148	9	700	1,381	7	△223	△911
うち男	30,170	29,657	154	494	△340	425	708	6	466	841	5	△173	△513
うち女	27,036	26,638	118	466	△348	283	440	3	234	540	2	△50	△398
双葉郡	13,486	12,365	205	908	△703	671	939	5	990	1,039	4	△418	△1,121
うち男	9,108	8,647	101	449	△348	427	675	5	583	633	4	△113	△461
うち女	4,378	3,718	104	459	△355	244	264	0	407	406	0	△305	△660
広野町	5,329	5,267	16	59	△43	93	168	1	145	135	1	△19	△62
うち男	3,287	3,251	4	32	△28	56	125	1	96	93	1	△8	△36
うち女	2,042	2,016	12	27	△15	37	43	0	49	42	0	△11	△26
檜葉町	3,577	3,406	24	119	△95	78	165	2	172	149	0	△76	△171
うち男	2,176	2,089	11	60	△49	46	129	2	112	103	0	△38	△87
うち女	1,401	1,317	13	59	△46	32	36	0	60	46	0	△38	△84
富岡町	1,386	1,176	29	168	△139	248	224	0	280	260	3	△71	△210
うち男	1,197	1,125	10	79	△69	181	165	0	174	172	3	△3	△72
うち女	189	51	19	89	△70	67	59	0	106	88	0	△68	△138
川内村	1,882	1,809	4	45	△41	27	48	0	48	59	0	△32	△73
うち男	934	902	2	26	△24	14	31	0	25	28	0	△8	△32
うち女	948	907	2	19	△17	13	17	0	23	31	0	△24	△41
大熊町	-	-	51	122	△71	85	123	2	79	109	0	22	-
うち男	-	-	26	63	△37	51	89	2	46	62	0	34	-
うち女	-	-	25	59	△34	34	34	0	33	47	0	△12	-
双葉町	-	-	20	83	△63	17	35	0	29	59	0	△36	-
うち男	-	-	12	38	△26	5	17	0	12	26	0	△16	-
うち女	-	-	8	45	△37	12	18	0	17	33	0	△20	-
浪江町	-	-	53	281	△228	116	152	0	218	246	0	△196	-
うち男	-	-	30	134	△104	72	105	0	110	134	0	△67	-
うち女	-	-	23	147	△124	44	47	0	108	112	0	△129	-
葛尾村	346	313	8	31	△23	7	24	0	19	22	0	△10	△33
うち男	199	181	6	17	△11	2	14	0	8	15	0	△7	△18
うち女	147	132	2	14	△12	5	10	0	11	7	0	△3	△15
相馬郡	8,593	8,314	33	213	△180	132	138	0	193	176	0	△99	△279
うち男	4,322	4,179	23	98	△75	67	68	0	106	97	0	△68	△143
うち女	4,271	4,135	10	115	△105	65	70	0	87	79	0	△31	△136
新地町	7,746	7,610	24	117	△93	103	99	0	114	131	0	△43	△136
うち男	3,883	3,806	19	55	△36	52	53	0	68	78	0	△41	△77
うち女	3,863	3,804	5	62	△57	51	46	0	46	53	0	△2	△59
飯館村	847	704	9	96	△87	29	39	0	79	45	0	△56	△143
うち男	439	373	4	43	△39	15	15	0	38	19	0	△27	△66
うち女	408	331	5	53	△48	14	24	0	41	26	0	△29	△77
いわき管内	324,770	320,607	1,636	4,720	△3,084	1,961	4,969	68	1,806	6,227	44	△1,079	△4,163
うち男	159,439	157,358	822	2,352	△1,530	1,166	2,862	48	1,037	3,559	31	△551	△2,081
うち女	165,331	163,249	814	2,368	△1,554	795	2,107	20	769	2,668	13	△528	△2,082
いわき市	324,770	320,607	1,636	4,720	△3,084	1,961	4,969	68	1,806	6,227	44	△1,079	△4,163
うち男	159,439	157,358	822	2,352	△1,530	1,166	2,862	48	1,037	3,559	31	△551	△2,081
うち女	165,331	163,249	814	2,368	△1,554	795	2,107	20	769	2,668	13	△528	△2,082

注)大熊町、双葉町及び浪江町については、人口(男女の内数を含む)または世帯数の推計値にマイナスとなる項目があるため、自然動態及び社会動態のみ表章している。なお、全ての項目の県計及び各計には、これらの町の住民基本台帳による増減数を加算している。

第3表 県内市町村間移動者数（令和5年）

（単位：人）

転出先 従前地	福島県	県北管内	福島市	二本松市	伊達市	本宮市	桑折町	国見町	川俣町	大玉村	県中管内	郡山市	須賀川市	田村市
福島県	23,034	6,146	3,441	498	768	723	207	115	155	239	6,896	4,141	1,168	347
県北管内	5,939	2,614	1,049	280	545	237	173	95	107	128	1,598	1,276	139	60
福島市	3,170	912	—	167	421	88	86	54	72	24	968	786	82	27
二本松市	800	442	254	—	8	107	1	0	16	56	202	154	18	13
伊達市	729	547	427	12	—	5	61	21	18	3	66	54	6	4
本宮市	535	199	73	69	9	—	4	2	0	42	248	204	18	9
桑折町	174	149	81	1	51	0	—	14	0	2	13	8	1	0
国見町	140	117	56	1	39	0	20	—	1	0	14	13	1	0
川俣町	237	177	141	12	17	1	1	4	—	1	28	17	4	4
大玉村	154	71	17	18	0	36	0	0	0	—	59	40	9	3
県中管内	6,566	1,607	896	124	72	386	14	10	19	86	2,773	1,119	686	190
郡山市	3,529	1,242	660	106	53	328	9	6	17	63	957	—	486	111
須賀川市	1,183	147	97	5	6	24	3	3	1	8	698	487	—	19
田村市	494	70	43	6	3	10	0	0	1	7	322	224	18	—
鏡石町	238	22	15	2	2	2	0	0	0	1	138	54	66	1
天栄村	124	6	3	0	0	2	0	0	0	1	73	38	22	1
石川町	224	33	21	0	2	5	1	0	0	4	124	43	34	3
玉川村	101	8	7	0	0	1	0	0	0	0	69	16	23	3
平田村	87	5	3	0	0	2	0	0	0	0	52	32	6	3
浅川町	80	2	2	0	0	0	0	0	0	0	20	5	9	0
古殿町	70	9	8	0	0	0	0	1	0	0	31	8	6	0
三春町	285	39	20	4	2	10	1	0	0	2	205	169	7	24
小野町	151	24	17	1	4	2	0	0	0	0	84	43	9	25
県南管内	2,503	212	160	15	20	12	1	0	1	3	750	380	178	13
白河市	1,127	119	99	5	9	5	1	0	0	0	328	177	75	6
西郷村	379	36	19	8	6	3	0	0	0	0	78	50	18	4
泉崎村	90	3	1	0	0	1	0	0	1	0	31	20	5	0
中島村	65	2	1	0	0	1	0	0	0	0	23	18	2	0
矢吹町	346	18	12	0	4	1	0	0	0	1	167	58	55	3
棚倉町	244	21	17	1	1	0	0	0	0	2	67	30	13	0
矢祭町	34	1	1	0	0	0	0	0	0	0	7	6	0	0
塙町	170	10	8	1	0	1	0	0	0	0	38	18	8	0
鮫川村	48	2	2	0	0	0	0	0	0	0	11	3	2	0

第3表 県内市町村間移動者数（令和5年）

（単位：人）

転出先 従前地	鏡石町	天栄村	石川町	玉川村	平田村	浅川町	古殿町	三春町	小野町	県南管内	白河市	西郷村	泉崎村	中島村
福島県	293	99	175	70	61	77	27	349	89	2,576	998	651	93	70
県北管内	24	5	22	4	4	1	3	46	14	262	139	60	7	2
福島市	19	0	18	4	3	0	3	18	8	161	79	38	4	1
二本松市	2	5	1	0	0	0	0	6	3	38	24	8	2	0
伊達市	1	0	0	0	1	0	0	0	0	21	16	2	1	1
本宮市	2	0	0	0	0	0	0	12	3	24	14	4	0	0
桑折町	0	0	2	0	0	1	0	1	0	1	0	1	0	0
国見町	0	0	0	0	0	0	0	0	0	2	1	1	0	0
川俣町	0	0	0	0	0	0	0	3	0	10	3	6	0	0
大玉村	0	0	1	0	0	0	0	6	0	5	2	0	0	0
県中管内	185	58	97	50	40	28	15	257	48	715	294	108	29	19
郡山市	61	13	36	11	18	2	2	193	24	290	148	52	11	10
須賀川市	87	32	26	16	10	4	6	9	2	182	58	30	12	3
田村市	4	0	2	4	1	2	1	48	18	15	7	2	0	0
鏡石町	—	11	2	1	1	2	0	0	0	50	15	5	4	1
天栄村	10	—	2	0	0	0	0	0	0	28	14	2	0	0
石川町	7	0	—	13	8	13	3	0	0	46	12	4	2	2
玉川村	12	1	9	—	0	3	1	1	0	17	4	1	0	2
平田村	1	0	5	2	—	0	1	1	1	15	2	0	0	0
浅川町	1	0	4	0	0	—	1	0	0	45	17	7	0	1
古殿町	0	0	11	3	1	2	—	0	0	13	9	2	0	0
三春町	2	0	0	0	0	0	0	—	3	7	4	2	0	0
小野町	0	1	0	0	1	0	0	5	—	7	4	1	0	0
県南管内	50	24	29	8	7	40	4	14	3	1,234	369	419	49	48
白河市	25	6	5	1	2	19	3	7	2	516	—	346	26	19
西郷村	1	2	1	1	0	0	0	1	0	217	181	—	7	8
泉崎村	2	0	0	0	0	0	0	4	0	54	22	6	—	6
中島村	1	0	2	0	0	0	0	0	0	38	16	8	3	—
矢吹町	15	16	12	3	4	0	0	0	1	128	60	27	13	12
棚倉町	4	0	5	1	0	13	1	0	0	128	47	18	0	3
矢祭町	0	0	0	0	0	1	0	0	0	25	7	4	0	0
塙町	2	0	3	1	1	5	0	0	0	94	26	10	0	0
鮫川村	0	0	1	1	0	2	0	2	0	34	10	0	0	0

第3表 県内市町村間移動者数（令和5年）

（単位：人）

転出先 従前地	矢吹町	棚倉町	矢祭町	塙町	鮫川村	会津管内	会津若松市	喜多方市	北塩原村	西会津町	磐梯町	猪苗代町	会津坂下町	湯川村
福島県	412	181	60	83	28	3,223	1,593	577	30	66	41	185	263	52
県北管内	26	15	0	9	4	513	293	91	3	15	3	35	28	5
福島市	17	10	0	9	3	386	231	59	3	8	3	21	28	4
二本松市	2	2	0	0	0	53	24	12	0	5	0	6	0	1
伊達市	0	1	0	0	0	32	17	11	0	1	0	1	0	0
本宮市	4	1	0	0	1	19	13	1	0	1	0	2	0	0
桑折町	0	0	0	0	0	6	3	1	0	0	0	0	0	0
国見町	0	0	0	0	0	1	1	0	0	0	0	0	0	0
川俣町	0	1	0	0	0	3	3	0	0	0	0	0	0	0
大玉村	3	0	0	0	0	13	1	7	0	0	0	5	0	0
県中管内	185	49	2	23	6	541	299	90	8	5	3	51	25	5
郡山市	40	11	1	11	6	424	231	70	3	3	3	47	19	5
須賀川市	66	7	0	6	0	48	29	6	2	0	0	2	3	0
田村市	6	0	0	0	0	9	8	0	0	0	0	1	0	0
鏡石町	23	0	0	2	0	7	7	0	0	0	0	0	0	0
天栄村	11	0	0	1	0	11	2	8	0	0	0	0	0	0
石川町	11	13	0	2	0	9	6	2	0	0	0	1	0	0
玉川村	9	1	0	0	0	3	2	0	0	0	0	0	1	0
平田村	13	0	0	0	0	3	2	0	0	0	0	0	1	0
浅川町	4	15	1	0	0	6	5	1	0	0	0	0	0	0
古殿町	1	1	0	0	0	7	0	0	0	2	0	0	1	0
三春町	0	1	0	0	0	8	5	2	0	0	0	0	0	0
小野町	1	0	0	1	0	6	2	1	3	0	0	0	0	0
県南管内	147	91	54	41	16	115	75	12	0	0	0	4	10	0
白河市	68	43	4	8	2	73	50	7	0	0	0	3	6	0
西郷村	17	4	0	0	0	16	8	2	0	0	0	0	4	0
泉崎村	17	2	0	1	0	1	1	0	0	0	0	0	0	0
中島村	11	0	0	0	0	0	0	0	0	0	0	0	0	0
矢吹町	—	9	3	4	0	3	1	1	0	0	0	1	0	0
棚倉町	21	—	15	16	8	8	5	2	0	0	0	0	0	0
矢祭町	1	4	—	8	1	0	0	0	0	0	0	0	0	0
塙町	8	21	24	—	5	14	10	0	0	0	0	0	0	0
鮫川村	4	8	8	4	—	0	0	0	0	0	0	0	0	0

第3表 県内市町村間移動者数（令和5年）

（単位：人）

転出先 従前地	柳津町	三島町	金山町	昭和村	会津美里町	南会津管内	下郷町	檜枝岐村	只見町	南会津町	相双管内	相馬市	南相馬市	広野町
福島県	49	28	46	25	268	341	75	7	47	212	1,891	380	708	93
県北管内	4	12	4	1	19	61	1	0	7	53	455	101	217	10
福島市	2	10	2	1	14	54	0	0	7	47	344	81	169	6
二本松市	0	1	0	0	4	3	0	0	0	3	32	2	22	1
伊達市	1	0	1	0	0	2	1	0	0	1	36	16	10	0
本宮市	0	0	1	0	1	2	0	0	0	2	18	1	11	1
桑折町	1	1	0	0	0	0	0	0	0	0	3	1	1	0
国見町	0	0	0	0	0	0	0	0	0	0	3	0	1	0
川俣町	0	0	0	0	0	0	0	0	0	0	15	0	3	2
大玉村	0	0	0	0	0	0	0	0	0	0	4	0	0	0
県中管内	2	0	11	2	40	53	8	2	6	37	237	33	101	8
郡山市	0	0	9	2	32	31	1	1	4	25	158	17	70	7
須賀川市	1	0	2	0	3	6	1	0	0	5	25	3	13	1
田村市	0	0	0	0	0	5	0	0	2	3	25	5	6	0
鏡石町	0	0	0	0	0	0	0	0	0	0	4	3	0	0
天栄村	1	0	0	0	0	4	4	0	0	0	0	0	0	0
石川町	0	0	0	0	0	0	0	0	0	0	4	2	2	0
玉川村	0	0	0	0	0	0	0	0	0	0	1	0	1	0
平田村	0	0	0	0	0	3	1	1	0	1	3	0	0	0
浅川町	0	0	0	0	0	0	0	0	0	0	2	0	2	0
古殿町	0	0	0	0	4	0	0	0	0	0	0	0	0	0
三春町	0	0	0	0	1	4	1	0	0	3	10	1	7	0
小野町	0	0	0	0	0	0	0	0	0	0	5	2	0	0
県南管内	5	3	2	0	4	23	4	0	8	11	48	6	24	3
白河市	5	0	0	0	2	13	3	0	2	8	23	2	17	0
西郷村	0	0	1	0	1	6	0	0	5	1	8	1	3	1
泉崎村	0	0	0	0	0	1	0	0	0	1	0	0	0	0
中島村	0	0	0	0	0	0	0	0	0	0	0	0	0	0
矢吹町	0	0	0	0	0	0	0	0	0	0	11	2	3	2
棚倉町	0	0	0	0	1	3	1	0	1	1	2	1	1	0
矢祭町	0	0	0	0	0	0	0	0	0	0	0	0	0	0
塙町	0	3	1	0	0	0	0	0	0	0	4	0	0	0
鮫川村	0	0	0	0	0	0	0	0	0	0	0	0	0	0

第3表 県内市町村間移動者数（令和5年）

（単位：人）

従前地	転出先										いわき管内	いわき市
	楢葉町	富岡町	川内村	大熊町	双葉町	浪江町	葛尾村	新地町	飯館村			
福島県	78	248	27	85	17	116	7	103	29		1,961	1,961
県北管内	6	50	2	14	3	25	1	8	18		436	436
福島市	4	38	1	11	2	15	1	4	12		345	345
二本松市	1	2	0	1	1	1	0	0	1		30	30
伊達市	0	2	0	0	0	3	0	3	2		25	25
本宮市	0	2	0	1	0	1	0	1	0		25	25
桑折町	0	0	0	0	0	1	0	0	0		2	2
国見町	0	0	0	0	0	2	0	0	0		3	3
川俣町	1	4	0	1	0	2	0	0	2		4	4
大玉村	0	2	1	0	0	0	0	0	1		2	2
県中管内	6	37	7	7	6	20	4	7	1		640	640
郡山市	4	27	2	6	4	13	3	5	0		427	427
須賀川市	1	3	1	0	0	3	0	0	0		77	77
田村市	1	5	1	1	2	2	1	0	1		48	48
鏡石町	0	1	0	0	0	0	0	0	0		17	17
天栄村	0	0	0	0	0	0	0	0	0		2	2
石川町	0	0	0	0	0	0	0	0	0		8	8
玉川村	0	0	0	0	0	0	0	0	0		3	3
平田村	0	0	2	0	0	0	0	1	0		6	6
浅川町	0	0	0	0	0	0	0	0	0		5	5
古殿町	0	0	0	0	0	0	0	0	0		10	10
三春町	0	0	0	0	0	2	0	0	0		12	12
小野町	0	1	1	0	0	0	0	1	0		25	25
県南管内	1	1	2	1	0	9	1	0	0		121	121
白河市	1	0	2	0	0	1	0	0	0		55	55
西郷村	0	1	0	1	0	1	0	0	0		18	18
泉崎村	0	0	0	0	0	0	0	0	0		0	0
中島村	0	0	0	0	0	0	0	0	0		2	2
矢吹町	0	0	0	0	0	3	1	0	0		19	19
棚倉町	0	0	0	0	0	0	0	0	0		15	15
矢祭町	0	0	0	0	0	0	0	0	0		1	1
塙町	0	0	0	0	0	4	0	0	0		10	10
鮫川村	0	0	0	0	0	0	0	0	0		1	1

第3表 県内市町村間移動者数（令和5年）

（単位：人）

転出先 従前地	福島県	県北管内	福島市	二本松市	伊達市	本宮市	桑折町	国見町	川俣町	大玉村	県中管内	郡山市	須賀川市	田村市
会津管内	3,430	587	475	31	28	31	9	2	5	6	708	594	62	14
会津若松市	1,690	368	296	21	20	18	6	2	2	3	442	371	43	6
喜多方市	514	83	67	3	3	7	1	0	0	2	81	64	8	6
北塩原村	63	9	6	0	2	0	0	0	1	0	8	6	1	0
西会津町	78	7	7	0	0	0	0	0	0	0	7	5	1	0
磐梯町	64	1	1	0	0	0	0	0	0	0	7	7	0	0
猪苗代町	238	42	35	3	0	4	0	0	0	0	78	69	5	0
会津坂下町	236	39	32	0	2	1	2	0	1	1	36	31	2	1
湯川村	41	4	4	0	0	0	0	0	0	0	3	3	0	0
柳津町	69	1	1	0	0	0	0	0	0	0	3	2	0	0
三島町	34	0	0	0	0	0	0	0	0	0	2	2	0	0
金山町	41	6	4	1	1	0	0	0	0	0	3	3	0	0
昭和村	31	2	2	0	0	0	0	0	0	0	3	3	0	0
会津美里町	331	25	20	3	0	1	0	0	1	0	35	28	2	1
南会津管内	468	73	66	1	1	2	0	0	2	1	59	50	8	1
下郷町	78	10	9	0	1	0	0	0	0	0	7	5	2	0
檜枝岐村	10	1	1	0	0	0	0	0	0	0	1	1	0	0
只見町	57	5	3	1	0	0	0	0	0	1	6	6	0	0
南会津町	323	57	53	0	0	2	0	0	2	0	45	38	6	1
相双管内	2,322	554	415	27	60	24	6	4	13	5	351	235	33	37
相馬市	439	138	109	3	13	6	1	4	2	0	47	36	2	5
南相馬市	700	215	170	9	21	9	1	0	1	4	117	81	15	5
広野町	145	8	5	0	0	1	1	0	1	0	12	4	3	3
檜葉町	172	15	11	2	0	1	1	0	0	0	24	11	7	1
富岡町	280	44	33	2	5	2	0	0	1	1	48	38	1	4
川内村	48	1	1	0	0	0	0	0	0	0	26	15	1	6
大熊町	79	3	3	0	0	0	0	0	0	0	9	6	0	1
双葉町	29	4	4	0	0	0	0	0	0	0	13	11	0	0
浪江町	218	47	29	5	6	4	1	0	2	0	41	26	4	8
葛尾村	19	1	1	0	0	0	0	0	0	0	8	5	0	1
新地町	114	12	9	0	3	0	0	0	0	0	1	0	0	0
飯舘村	79	66	40	6	12	1	1	0	6	0	5	2	0	3
いわき管内	1,806	499	380	20	42	31	4	4	8	10	657	487	62	32
いわき市	1,806	499	380	20	42	31	4	4	8	10	657	487	62	32

第3表 県内市町村間移動者数（令和5年）

（単位：人）

転出先 従前地	鏡石町	天栄村	石川町	玉川村	平田村	浅川町	古殿町	三春町	小野町	県南管内	白河市	西郷村	泉崎村	中島村
会津管内	17	5	5	0	1	1	0	6	3	125	65	28	0	1
会津若松市	13	1	2	0	0	0	0	4	2	67	36	16	0	0
喜多方市	2	0	0	0	0	0	0	0	1	20	9	6	0	1
北塩原村	0	0	0	0	0	0	0	1	0	0	0	0	0	0
西会津町	0	0	0	0	0	0	0	1	0	2	1	0	0	0
磐梯町	0	0	0	0	0	0	0	0	0	1	1	0	0	0
猪苗代町	1	0	2	0	1	0	0	0	0	19	10	2	0	0
会津坂下町	0	1	0	0	0	1	0	0	0	6	3	1	0	0
湯川村	0	0	0	0	0	0	0	0	0	0	0	0	0	0
柳津町	1	0	0	0	0	0	0	0	0	0	0	0	0	0
三島町	0	0	0	0	0	0	0	0	0	1	1	0	0	0
金山町	0	0	0	0	0	0	0	0	0	0	0	0	0	0
昭和村	0	0	0	0	0	0	0	0	0	2	0	2	0	0
会津美里町	0	3	1	0	0	0	0	0	0	7	4	1	0	0
南会津管内	0	0	0	0	0	0	0	0	0	32	19	9	0	0
下郷町	0	0	0	0	0	0	0	0	0	10	6	3	0	0
檜枝岐村	0	0	0	0	0	0	0	0	0	0	0	0	0	0
只見町	0	0	0	0	0	0	0	0	0	1	0	1	0	0
南会津町	0	0	0	0	0	0	0	0	0	21	13	5	0	0
相双管内	6	3	8	4	3	2	1	11	8	64	38	8	1	0
相馬市	2	0	1	0	0	1	0	0	0	4	3	0	0	0
南相馬市	3	3	1	3	1	1	0	3	1	28	17	4	0	0
広野町	0	0	2	0	0	0	0	0	0	1	0	1	0	0
檜葉町	0	0	1	0	0	0	0	1	3	1	0	0	0	0
富岡町	0	0	0	0	1	0	0	3	1	3	2	1	0	0
川内村	0	0	0	0	1	0	1	0	2	2	2	0	0	0
大熊町	1	0	0	1	0	0	0	0	0	2	0	1	0	0
双葉町	0	0	0	0	0	0	0	2	0	2	1	1	0	0
浪江町	0	0	2	0	0	0	0	0	1	16	11	0	1	0
葛尾村	0	0	0	0	0	0	0	2	0	1	1	0	0	0
新地町	0	0	1	0	0	0	0	0	0	3	0	0	0	0
飯舘村	0	0	0	0	0	0	0	0	0	1	1	0	0	0
いわき管内	11	4	14	4	6	5	4	15	13	144	74	19	7	0
いわき市	11	4	14	4	6	5	4	15	13	144	74	19	7	0

第3表 県内市町村間移動者数（令和5年）

（単位：人）

転出先 従前地	矢吹町	棚倉町	矢祭町	埴町	鮫川村	会津管内	会津若松市	喜多方市	北塩原村	西会津町	磐梯町	猪苗代町	会津坂下町	湯川村
会津管内	20	7	0	3	1	1,631	654	332	16	33	30	73	185	41
会津若松市	12	3	0	0	0	577	—	187	6	10	17	47	99	29
喜多方市	3	0	0	1	0	293	203	—	6	13	11	7	29	6
北塩原村	0	0	0	0	0	40	10	22	—	1	0	6	1	0
西会津町	0	0	0	0	1	52	20	15	0	—	0	0	15	1
磐梯町	0	0	0	0	0	50	26	11	1	0	—	8	3	0
猪苗代町	5	2	0	0	0	70	52	11	3	0	0	—	1	0
会津坂下町	0	0	0	2	0	142	62	39	0	2	0	0	—	3
湯川村	0	0	0	0	0	32	19	10	0	1	0	0	2	—
柳津町	0	0	0	0	0	65	38	6	0	0	0	0	15	1
三島町	0	0	0	0	0	28	10	4	0	5	0	0	4	0
金山町	0	0	0	0	0	27	17	2	0	0	1	0	2	0
昭和村	0	0	0	0	0	18	13	0	0	0	1	1	0	0
会津美里町	0	2	0	0	0	237	184	25	0	1	0	4	14	1
南会津管内	4	0	0	0	0	173	122	13	0	0	4	8	11	0
下郷町	1	0	0	0	0	25	21	0	0	0	0	0	1	0
檜枝岐村	0	0	0	0	0	3	2	0	0	0	0	0	0	0
只見町	0	0	0	0	0	27	18	0	0	0	0	1	2	0
南会津町	3	0	0	0	0	118	81	13	0	0	4	7	8	0
相双管内	12	4	0	1	0	102	49	22	1	7	0	9	2	1
相馬市	0	0	0	1	0	26	12	2	0	1	0	7	1	0
南相馬市	4	3	0	0	0	46	21	14	1	3	0	1	1	0
広野町	0	0	0	0	0	2	0	0	0	2	0	0	0	0
檜葉町	0	1	0	0	0	6	1	2	0	0	0	0	0	0
富岡町	0	0	0	0	0	4	2	1	0	0	0	1	0	0
川内村	0	0	0	0	0	1	0	0	0	1	0	0	0	0
大熊町	1	0	0	0	0	9	5	3	0	0	0	0	0	1
双葉町	0	0	0	0	0	0	0	0	0	0	0	0	0	0
浪江町	4	0	0	0	0	1	1	0	0	0	0	0	0	0
葛尾村	0	0	0	0	0	0	0	0	0	0	0	0	0	0
新地町	3	0	0	0	0	7	7	0	0	0	0	0	0	0
飯舘村	0	0	0	0	0	0	0	0	0	0	0	0	0	0
いわき管内	18	15	4	6	1	148	101	17	2	6	1	5	2	0
いわき市	18	15	4	6	1	148	101	17	2	6	1	5	2	0

第3表 県内市町村間移動者数（令和5年）

（単位：人）

転出先 従前地	柳津町	三島町	金山町	昭和村	会津美里町	南会津管内	下郷町	檜枝岐村	只見町	南会津町	相双管内	相馬市	南相馬市	広野町
会津管内	36	10	26	15	180	108	24	4	14	66	77	21	40	2
会津若松市	17	4	10	9	142	69	20	3	5	41	41	9	22	1
喜多方市	3	2	3	0	10	7	0	0	1	6	8	3	3	1
北塩原村	0	0	0	0	0	3	0	0	3	0	2	0	2	0
西会津町	1	0	0	0	0	4	0	0	3	1	4	4	0	0
磐梯町	0	0	1	0	0	0	0	0	0	0	0	0	0	0
猪苗代町	1	0	0	0	2	7	0	0	0	7	6	1	4	0
会津坂下町	11	2	2	3	18	2	1	0	0	1	7	2	4	0
湯川村	0	0	0	0	0	1	0	0	0	1	0	0	0	0
柳津町	—	1	3	0	1	0	0	0	0	0	0	0	0	0
三島町	0	—	2	0	3	0	0	0	0	0	0	0	0	0
金山町	1	1	—	0	3	2	0	0	2	0	3	0	1	0
昭和村	0	0	2	—	1	5	1	0	0	4	0	0	0	0
会津美里町	2	0	3	3	—	8	2	1	0	5	6	2	4	0
南会津管内	1	1	1	3	9	79	38	1	11	29	28	2	14	3
下郷町	0	0	0	0	3	20	—	0	1	19	1	0	1	0
檜枝岐村	0	0	0	0	1	5	0	—	2	3	0	0	0	0
只見町	1	1	1	1	2	8	0	1	—	7	9	0	5	0
南会津町	0	0	0	2	3	46	38	0	8	—	18	2	8	3
相双管内	1	0	0	4	6	8	0	0	0	8	697	170	212	28
相馬市	1	0	0	0	2	1	0	0	0	1	185	—	105	4
南相馬市	0	0	0	4	1	3	0	0	0	3	146	81	—	2
広野町	0	0	0	0	0	0	0	0	0	0	47	0	5	—
檜葉町	0	0	0	0	3	1	0	0	0	1	34	0	7	9
富岡町	0	0	0	0	0	3	0	0	0	3	66	3	17	8
川内村	0	0	0	0	0	0	0	0	0	0	12	1	1	2
大熊町	0	0	0	0	0	0	0	0	0	0	22	3	6	0
双葉町	0	0	0	0	0	0	0	0	0	0	4	0	2	0
浪江町	0	0	0	0	0	0	0	0	0	0	81	12	49	3
葛尾村	0	0	0	0	0	0	0	0	0	0	7	0	0	0
新地町	0	0	0	0	0	0	0	0	0	0	87	70	15	0
飯舘村	0	0	0	0	0	0	0	0	0	0	6	0	5	0
いわき管内	0	2	2	0	10	9	0	0	1	8	349	47	100	39
いわき市	0	2	2	0	10	9	0	0	1	8	349	47	100	39

第3表 県内市町村間移動者数（令和5年）

（単位：人）

従前地	転出先										いわき管内	いわき市
	檜葉町	富岡町	川内村	大熊町	双葉町	浪江町	葛尾村	新地町	飯舘村			
会津管内	1	7	0	2	0	3	0	1	0		194	194
会津若松市	1	4	0	2	0	1	0	1	0		126	126
喜多方市	0	1	0	0	0	0	0	0	0		22	22
北塩原村	0	0	0	0	0	0	0	0	0		1	1
西会津町	0	0	0	0	0	0	0	0	0		2	2
磐梯町	0	0	0	0	0	0	0	0	0		5	5
猪苗代町	0	0	0	0	0	1	0	0	0		16	16
会津坂下町	0	0	0	0	0	1	0	0	0		4	4
湯川村	0	0	0	0	0	0	0	0	0		1	1
柳津町	0	0	0	0	0	0	0	0	0		0	0
三島町	0	0	0	0	0	0	0	0	0		3	3
金山町	0	2	0	0	0	0	0	0	0		0	0
昭和村	0	0	0	0	0	0	0	0	0		1	1
会津美里町	0	0	0	0	0	0	0	0	0		13	13
南会津管内	0	4	0	1	0	0	0	4	0		24	24
下郷町	0	0	0	0	0	0	0	0	0		5	5
檜枝岐村	0	0	0	0	0	0	0	0	0		0	0
只見町	0	0	0	0	0	0	0	4	0		1	1
南会津町	0	4	0	1	0	0	0	0	0		18	18
相双管内	28	80	8	34	4	43	0	80	10		546	546
相馬市	1	2	0	2	0	7	0	62	2		38	38
南相馬市	6	17	1	7	0	16	0	10	6		145	145
広野町	11	25	1	1	0	3	0	0	1		75	75
檜葉町	—	10	3	2	2	1	0	0	0		91	91
富岡町	7	—	1	19	2	8	0	1	0		112	112
川内村	0	4	—	2	0	2	0	0	0		6	6
大熊町	1	11	0	—	0	1	0	0	0		34	34
双葉町	0	2	0	0	—	0	0	0	0		6	6
浪江町	2	7	2	0	0	—	0	6	0		32	32
葛尾村	0	2	0	0	0	5	—	0	0		2	2
新地町	0	0	0	1	0	0	0	—	1		4	4
飯舘村	0	0	0	0	0	0	0	1	—		1	1
いわき管内	36	69	8	26	4	16	1	3	0		—	—
いわき市	36	69	8	26	4	16	1	3	0		—	—

第4表 市町村別県外（他都道府県、外国）からの転入者数（令和5年）

（単位：人）

転入先 従前地	県計	市部	郡部	県北管内										
				計	福島市	二本松市	伊達市	本宮市	伊達郡	桑折町	国見町	川俣町	安達郡	大玉村
総数	28,496	23,782	4,714	6,748	4,772	612	663	380	253	93	51	109	68	68
北海道	736	628	108	192	142	18	15	5	11	6	5	0	1	1
青森県	573	507	66	173	145	8	11	5	2	0	2	0	2	2
岩手県	693	621	72	190	150	8	16	7	7	3	0	4	2	2
宮城県	3,589	3,203	386	1,211	942	50	108	44	58	25	15	18	9	9
秋田県	451	416	35	124	98	6	12	7	0	0	0	0	1	1
山形県	967	887	80	376	278	15	26	31	21	11	5	5	5	5
茨城県	1,644	1,419	225	341	214	71	25	23	5	1	0	4	3	3
栃木県	1,091	875	216	230	175	16	14	18	5	2	1	2	2	2
群馬県	471	381	90	131	95	13	16	4	2	0	0	2	1	1
埼玉県	1,790	1,449	341	370	239	45	35	22	15	1	3	11	14	14
千葉県	1,951	1,580	371	449	280	49	55	53	6	3	1	2	6	6
東京都	3,668	3,009	659	765	570	57	69	28	29	9	7	13	12	12
神奈川県	1,834	1,531	303	376	247	34	44	27	22	9	3	10	2	2
新潟県	590	488	102	135	102	8	14	9	2	1	0	1	0	0
富山県	79	66	13	17	10	5	1	0	1	0	0	1	0	0
石川県	98	77	21	20	18	0	1	0	0	0	0	0	1	1
福井県	60	50	10	19	18	0	1	0	0	0	0	0	0	0
山梨県	108	97	11	32	23	0	3	6	0	0	0	0	0	0
長野県	213	188	25	55	33	8	9	4	1	0	1	0	0	0
岐阜県	164	110	54	25	22	1	2	0	0	0	0	0	0	0
静岡県	453	373	80	118	81	8	15	3	9	5	1	3	2	2
愛知県	533	431	102	105	74	6	16	5	4	1	0	3	0	0
三重県	115	92	23	30	16	9	4	1	0	0	0	0	0	0
滋賀県	91	76	15	15	11	3	1	0	0	0	0	0	0	0
京都府	149	115	34	31	23	2	3	3	0	0	0	0	0	0
大阪府	454	386	68	71	53	8	3	4	3	2	0	1	0	0
兵庫県	261	242	19	42	31	4	3	4	0	0	0	0	0	0
奈良県	41	37	4	6	3	1	2	0	0	0	0	0	0	0
和歌山県	39	35	4	6	5	0	0	1	0	0	0	0	0	0
鳥取県	30	20	10	5	4	0	0	1	0	0	0	0	0	0
島根県	23	20	3	11	11	0	0	0	0	0	0	0	0	0
岡山県	92	75	17	21	15	3	3	0	0	0	0	0	0	0
広島県	140	111	29	21	15	4	1	1	0	0	0	0	0	0
山口県	58	44	14	11	7	2	1	1	0	0	0	0	0	0
徳島県	26	19	7	5	5	0	0	0	0	0	0	0	0	0
香川県	49	40	9	5	0	2	3	0	0	0	0	0	0	0
愛媛県	52	46	6	10	7	1	1	1	0	0	0	0	0	0
高知県	24	20	4	8	8	0	0	0	0	0	0	0	0	0
福岡県	252	224	28	52	35	10	3	4	0	0	0	0	0	0
佐賀県	33	29	4	9	7	1	1	0	0	0	0	0	0	0
長崎県	78	60	18	15	11	4	0	0	0	0	0	0	0	0
熊本県	85	65	20	13	10	2	1	0	0	0	0	0	0	0
大分県	52	43	9	20	15	4	1	0	0	0	0	0	0	0
宮崎県	53	44	9	14	11	2	1	0	0	0	0	0	0	0
鹿児島県	67	58	9	19	15	0	2	2	0	0	0	0	0	0
沖縄県	105	86	19	28	25	1	1	1	0	0	0	0	0	0
外国	4,371	3,409	962	826	473	123	120	55	50	14	7	29	5	5

第4表 市町村別県外（他都道府県、外国）からの転入者数（令和5年）

（単位：人）

従前地	転入先 県中管内															
	計	郡山市	須賀川市	田村市	岩瀬郡	鏡石町	天栄村	石川郡	石川町	玉川村	平田村	浅川町	古殿町	田村郡	三春町	小野町
総数	8,361	6,167	942	355	244	117	127	433	162	57	80	57	77	220	83	137
北海道	223	178	13	5	14	2	12	7	3	0	1	3	0	6	2	4
青森県	169	140	13	4	1	1	0	5	2	0	2	1	0	6	5	1
岩手県	221	180	18	9	5	5	0	7	2	0	1	4	0	2	0	2
宮城県	995	852	70	18	15	12	3	25	10	5	2	3	5	15	8	7
秋田県	150	128	5	9	0	0	0	4	0	1	3	0	0	4	4	0
山形県	275	230	31	10	1	0	1	2	0	1	1	0	0	1	0	1
茨城県	338	252	31	13	16	8	8	21	13	3	0	0	5	5	2	3
栃木県	363	261	49	7	17	12	5	14	10	1	1	0	2	15	4	11
群馬県	125	98	9	1	0	0	0	16	8	0	0	3	5	1	1	0
埼玉県	531	398	38	46	16	10	6	25	7	2	2	7	7	8	5	3
千葉県	587	373	42	42	31	5	26	42	18	5	5	8	6	57	12	45
東京都	1,099	836	110	48	26	14	12	55	25	6	3	15	6	24	14	10
神奈川県	525	383	72	24	12	9	3	21	9	4	4	4	0	13	9	4
新潟県	168	120	13	15	1	1	0	15	15	0	0	0	0	4	1	3
富山県	25	18	5	0	1	1	0	1	0	0	1	0	0	0	0	0
石川県	30	23	2	3	1	1	0	1	0	1	0	0	0	0	0	0
福井県	9	7	0	0	0	0	0	2	2	0	0	0	0	0	0	0
山梨県	18	15	3	0	0	0	0	0	0	0	0	0	0	0	0	0
長野県	66	55	4	3	3	1	2	1	0	1	0	0	0	0	0	0
岐阜県	57	36	15	2	0	0	0	3	3	0	0	0	0	1	1	0
静岡県	142	106	15	8	3	2	1	10	1	4	3	0	2	0	0	0
愛知県	177	145	14	4	6	3	3	5	1	4	0	0	0	3	2	1
三重県	30	21	3	1	4	4	0	0	0	0	0	0	0	1	1	0
滋賀県	37	34	1	0	2	1	1	0	0	0	0	0	0	0	0	0
京都府	46	36	5	1	2	0	2	1	0	0	1	0	0	1	1	0
大阪府	185	143	14	7	5	4	1	14	3	1	9	1	0	2	0	2
兵庫県	106	97	6	3	0	0	0	0	0	0	0	0	0	0	0	0
奈良県	12	10	0	1	0	0	0	1	0	0	0	1	0	0	0	0
和歌山県	17	15	1	0	1	0	1	0	0	0	0	0	0	0	0	0
鳥取県	6	3	3	0	0	0	0	0	0	0	0	0	0	0	0	0
島根県	7	6	0	0	0	0	0	1	0	0	1	0	0	0	0	0
岡山県	30	22	0	1	3	3	0	4	0	0	2	0	2	0	0	0
広島県	49	36	4	1	0	0	0	7	2	2	0	0	3	1	0	1
山口県	16	15	0	1	0	0	0	0	0	0	0	0	0	0	0	0
徳島県	10	8	0	0	0	0	0	2	0	0	2	0	0	0	0	0
香川県	5	5	0	0	0	0	0	0	0	0	0	0	0	0	0	0
愛媛県	15	10	5	0	0	0	0	0	0	0	0	0	0	0	0	0
高知県	5	5	0	0	0	0	0	0	0	0	0	0	0	0	0	0
福岡県	100	53	38	0	2	1	1	6	0	1	3	0	2	1	1	0
佐賀県	3	2	0	0	0	0	0	0	0	0	0	0	0	1	0	1
長崎県	23	19	1	0	1	0	1	2	1	1	0	0	0	0	0	0
熊本県	32	20	7	0	1	1	0	4	0	0	0	0	4	0	0	0
大分県	11	5	4	1	1	1	0	0	0	0	0	0	0	0	0	0
宮崎県	12	8	2	2	0	0	0	0	0	0	0	0	0	0	0	0
鹿児島県	23	18	2	1	0	0	0	2	1	0	0	1	0	0	0	0
沖縄県	25	21	0	1	0	0	0	3	2	0	1	0	0	0	0	0
外国	1,263	721	274	63	53	15	38	104	24	14	32	6	28	48	10	38

第4表 市町村別県外（他都道府県、外国）からの転入者数（令和5年）

（単位：人）

従前地	転入先 県南管内												会津管内		
	計	白河市	西白河郡	西郷村	泉崎村	中島村	矢吹町	東白川郡	棚倉町	矢祭町	塙町	鮫川村	計	会津若松市	喜多方市
総数	2,364	1,068	956	495	93	76	292	340	156	50	101	33	3,011	1,683	461
北海道	61	37	22	9	0	0	13	2	1	1	0	0	48	30	7
青森県	37	25	10	9	0	0	1	2	2	0	0	0	43	24	12
岩手県	48	33	13	10	0	0	3	2	2	0	0	0	41	29	7
宮城県	127	74	41	25	2	2	12	12	6	1	5	0	280	182	41
秋田県	19	15	4	1	0	0	3	0	0	0	0	0	34	28	2
山形県	33	20	10	6	0	0	4	3	3	0	0	0	108	78	15
茨城県	122	42	42	16	6	9	11	38	6	10	15	7	111	64	28
栃木県	211	103	81	65	0	4	12	27	10	3	14	0	97	54	21
群馬県	73	30	29	17	1	3	8	14	12	1	1	0	27	15	8
埼玉県	151	65	72	35	7	4	26	14	9	2	2	1	279	152	44
千葉県	154	66	59	21	3	4	31	29	10	3	12	4	179	90	32
東京都	324	149	106	61	8	9	28	69	28	16	18	7	460	256	72
神奈川県	153	72	61	26	6	6	23	20	8	2	6	4	274	174	32
新潟県	34	18	13	10	0	0	3	3	2	1	0	0	92	53	17
富山県	4	2	2	2	0	0	0	0	0	0	0	0	10	7	1
石川県	8	2	2	2	0	0	0	4	2	1	1	0	15	8	2
福井県	3	2	1	0	1	0	0	0	0	0	0	0	5	5	0
山梨県	13	11	1	0	1	0	0	1	1	0	0	0	19	16	0
長野県	12	5	7	3	0	2	2	0	0	0	0	0	20	14	3
岐阜県	28	5	19	4	12	0	3	4	1	1	0	2	19	5	8
静岡県	34	14	16	6	1	1	8	4	1	1	2	0	40	29	1
愛知県	62	23	34	6	19	2	7	5	3	1	1	0	44	30	2
三重県	7	2	5	0	1	0	4	0	0	0	0	0	19	12	0
滋賀県	9	5	0	0	0	0	0	4	4	0	0	0	8	4	2
京都府	11	4	5	3	0	1	1	2	1	1	0	0	18	10	5
大阪府	38	25	13	6	0	0	7	0	0	0	0	0	44	25	6
兵庫県	21	17	2	2	0	0	0	2	0	0	2	0	15	11	0
奈良県	2	2	0	0	0	0	0	0	0	0	0	0	5	4	0
和歌山県	0	0	0	0	0	0	0	0	0	0	0	0	7	5	1
鳥取県	8	1	5	5	0	0	0	2	1	0	1	0	6	4	0
島根県	0	0	0	0	0	0	0	0	0	0	0	0	0	0	0
岡山県	7	2	2	1	0	0	1	3	1	0	2	0	10	10	0
広島県	13	4	8	6	0	0	2	1	1	0	0	0	9	9	0
山口県	7	2	4	0	0	4	0	1	0	0	1	0	12	1	3
徳島県	2	0	2	0	0	0	2	0	0	0	0	0	1	1	0
香川県	11	10	1	0	1	0	0	0	0	0	0	0	4	0	4
愛媛県	5	2	3	1	1	0	1	0	0	0	0	0	7	3	4
高知県	3	0	0	0	0	0	0	3	0	0	3	0	2	2	0
福岡県	11	9	1	1	0	0	0	1	1	0	0	0	12	3	2
佐賀県	1	0	1	0	0	0	1	0	0	0	0	0	0	0	0
長崎県	7	1	4	4	0	0	0	2	1	0	1	0	6	3	0
熊本県	12	1	9	6	0	0	3	2	2	0	0	0	9	7	0
大分県	6	0	4	2	0	0	2	2	2	0	0	0	9	6	2
宮崎県	12	6	6	2	0	1	3	0	0	0	0	0	2	0	1
鹿児島県	3	2	1	1	0	0	0	0	0	0	0	0	3	1	1
沖縄県	11	7	3	1	2	0	0	1	1	0	0	0	12	6	0
外国	446	153	232	120	21	24	67	61	34	5	14	8	546	213	75

第4表 市町村別県外（他都道府県、外国）からの転入者数（令和5年）

（単位：人）

従前地	転入先 会津管内(つづき)													
	耶麻郡	北塩原村	西会津町	磐梯町	猪苗代町	河沼郡	会津坂下町	湯川村	柳津町	大沼郡	三島町	金山町	昭和村	会津美里町
総数	477	83	52	60	282	170	141	12	17	220	15	42	30	133
北海道	5	0	2	2	1	2	0	1	1	4	0	1	0	3
青森県	3	2	0	0	1	1	1	0	0	3	0	0	0	3
岩手県	3	1	0	2	0	0	0	0	0	2	0	1	0	1
宮城県	25	3	4	4	14	14	12	1	1	18	0	2	1	15
秋田県	1	0	0	1	0	0	0	0	0	3	0	0	1	2
山形県	6	0	0	2	4	7	6	0	1	2	0	0	0	2
茨城県	7	3	1	0	3	3	2	0	1	9	0	3	1	5
栃木県	10	2	0	1	7	3	2	1	0	9	2	1	2	4
群馬県	4	0	0	1	3	0	0	0	0	0	0	0	0	0
埼玉県	50	7	11	6	26	9	8	0	1	24	2	4	8	10
千葉県	23	6	3	0	14	25	23	2	0	9	2	3	0	4
東京都	58	9	9	11	29	35	25	4	6	39	2	5	8	24
神奈川県	15	3	3	2	7	10	7	1	2	43	5	5	5	28
新潟県	8	0	3	1	4	8	6	2	0	6	0	1	2	3
富山県	1	0	1	0	0	0	0	0	0	1	0	0	1	0
石川県	0	0	0	0	0	4	4	0	0	1	0	0	0	1
福井県	0	0	0	0	0	0	0	0	0	0	0	0	0	0
山梨県	0	0	0	0	0	2	2	0	0	1	0	0	0	1
長野県	1	0	0	1	0	1	1	0	0	1	0	0	0	1
岐阜県	2	1	0	0	1	4	4	0	0	0	0	0	0	0
静岡県	6	1	3	2	0	1	1	0	0	3	0	0	0	3
愛知県	9	4	0	2	3	0	0	0	0	3	0	1	0	2
三重県	6	1	1	0	4	1	1	0	0	0	0	0	0	0
滋賀県	2	1	0	1	0	0	0	0	0	0	0	0	0	0
京都府	1	0	0	1	0	2	2	0	0	0	0	0	0	0
大阪府	2	0	0	0	2	5	5	0	0	6	0	3	0	3
兵庫県	2	0	1	1	0	0	0	0	0	2	0	2	0	0
奈良県	0	0	0	0	0	0	0	0	0	1	0	0	0	1
和歌山県	1	0	0	1	0	0	0	0	0	0	0	0	0	0
鳥取県	2	1	0	1	0	0	0	0	0	0	0	0	0	0
島根県	0	0	0	0	0	0	0	0	0	0	0	0	0	0
岡山県	0	0	0	0	0	0	0	0	0	0	0	0	0	0
広島県	0	0	0	0	0	0	0	0	0	0	0	0	0	0
山口県	3	2	0	0	1	0	0	0	0	5	0	5	0	0
徳島県	0	0	0	0	0	0	0	0	0	0	0	0	0	0
香川県	0	0	0	0	0	0	0	0	0	0	0	0	0	0
愛媛県	0	0	0	0	0	0	0	0	0	0	0	0	0	0
高知県	0	0	0	0	0	0	0	0	0	0	0	0	0	0
福岡県	5	2	2	0	1	2	1	0	1	0	0	0	0	0
佐賀県	0	0	0	0	0	0	0	0	0	0	0	0	0	0
長崎県	1	0	0	0	1	0	0	0	0	2	0	0	0	2
熊本県	2	0	2	0	0	0	0	0	0	0	0	0	0	0
大分県	0	0	0	0	0	1	1	0	0	0	0	0	0	0
宮崎県	0	0	0	0	0	1	1	0	0	0	0	0	0	0
鹿児島県	1	0	0	1	0	0	0	0	0	0	0	0	0	0
沖縄県	3	0	0	0	3	1	0	0	1	2	0	2	0	0
外国	209	34	6	16	153	28	26	0	2	21	2	3	1	15

第4表 市町村別県外（他都道府県、外国）からの転入者数（令和5年）

（単位：人）

従前地	南会津管内						相双管内								
	計	南会津郡	下郷町	檜枝岐村	只見町	南会津町	計	相馬市	南相馬市	双葉郡	広野町	檜葉町	富岡町	川内村	大熊町
総数	256	256	39	5	59	153	2,787	562	1,148	939	168	165	224	48	123
北海道	8	8	0	0	2	6	85	13	46	25	7	4	7	1	1
青森県	3	3	0	0	2	1	80	22	30	26	4	4	8	0	6
岩手県	2	2	0	0	1	1	81	13	41	25	4	6	5	1	2
宮城県	12	12	3	0	1	8	546	148	256	98	15	8	27	2	9
秋田県	2	2	0	0	0	2	64	10	38	14	0	1	7	1	1
山形県	7	7	1	3	1	2	67	21	31	14	4	1	5	0	2
茨城県	6	6	1	0	0	5	149	15	64	66	15	10	13	2	4
栃木県	14	14	2	0	2	10	51	9	23	18	5	3	3	3	1
群馬県	4	4	1	0	0	3	44	0	25	16	1	0	7	0	3
埼玉県	20	20	2	0	4	14	164	40	50	70	11	8	18	11	6
千葉県	23	23	2	0	13	8	177	16	100	52	12	12	10	2	6
東京都	42	42	7	1	9	25	353	66	123	142	26	19	32	7	23
神奈川県	13	13	1	0	5	7	178	30	77	69	7	21	19	1	16
新潟県	12	12	2	0	1	9	68	20	18	26	7	3	6	0	10
富山県	0	0	0	0	0	0	12	0	6	6	0	6	0	0	0
石川県	1	1	1	0	0	0	11	0	5	6	2	0	3	1	0
福井県	2	2	2	0	0	0	7	1	1	5	1	1	2	0	0
山梨県	0	0	0	0	0	0	9	0	3	6	1	0	3	0	1
長野県	7	7	1	0	1	5	14	0	11	3	0	0	1	0	2
岐阜県	1	1	0	0	1	0	26	1	5	20	2	0	2	0	6
静岡県	5	5	1	0	0	4	40	7	12	20	3	2	6	3	2
愛知県	2	2	1	0	0	1	53	8	14	20	5	4	4	1	1
三重県	0	0	0	0	0	0	12	2	4	6	3	0	1	1	1
滋賀県	0	0	0	0	0	0	9	0	2	7	4	0	1	0	1
京都府	2	2	2	0	0	0	24	1	5	15	4	1	3	0	6
大阪府	0	0	0	0	0	0	44	7	19	16	2	1	5	0	2
兵庫県	1	1	1	0	0	0	19	1	8	9	0	1	4	1	3
奈良県	0	0	0	0	0	0	9	1	6	2	0	0	0	1	0
和歌山県	0	0	0	0	0	0	3	0	1	1	0	0	0	0	1
鳥取県	0	0	0	0	0	0	3	2	0	1	0	0	0	0	1
島根県	1	1	1	0	0	0	3	0	2	1	0	0	1	0	0
岡山県	1	1	1	0	0	0	6	1	1	4	1	0	1	1	0
広島県	1	1	0	1	0	0	18	5	2	11	1	1	2	4	1
山口県	0	0	0	0	0	0	4	1	2	1	0	0	0	1	0
徳島県	0	0	0	0	0	0	5	0	2	3	0	0	3	0	0
香川県	0	0	0	0	0	0	15	3	4	8	2	0	0	0	0
愛媛県	0	0	0	0	0	0	4	0	1	3	1	1	0	0	1
高知県	0	0	0	0	0	0	2	1	0	1	0	0	0	0	0
福岡県	0	0	0	0	0	0	17	3	4	10	3	1	3	0	2
佐賀県	0	0	0	0	0	0	8	3	3	2	0	0	2	0	0
長崎県	2	2	0	0	0	2	9	1	4	4	2	1	0	1	0
熊本県	0	0	0	0	0	0	9	0	7	2	0	0	0	0	2
大分県	0	0	0	0	0	0	2	1	0	1	1	0	0	0	0
宮崎県	0	0	0	0	0	0	4	0	2	2	1	1	0	0	0
鹿児島県	0	0	0	0	0	0	11	2	4	4	2	0	2	0	0
沖縄県	1	1	0	0	1	0	10	3	2	5	3	2	0	0	0
外国	61	61	6	0	15	40	258	84	84	73	6	42	8	2	0

第4表 市町村別県外（他都道府県、外国）からの転入者数（令和5年）

（単位：人）

従前地	転入先						いわき管内	
	相双管内(つづき)						計	いわき市
	双葉町	浪江町	葛尾村	相馬郡	新地町	飯舘村		
総数	35	152	24	138	99	39	4,969	4,969
北海道	0	5	0	1	1	0	119	119
青森県	1	3	0	2	2	0	68	68
岩手県	2	4	1	2	0	2	110	110
宮城県	4	31	2	44	39	5	418	418
秋田県	0	4	0	2	2	0	58	58
山形県	0	2	0	1	1	0	101	101
茨城県	1	18	3	4	1	3	577	577
栃木県	0	3	0	1	0	1	125	125
群馬県	0	5	0	3	3	0	67	67
埼玉県	3	11	2	4	4	0	275	275
千葉県	0	8	2	9	3	6	382	382
東京都	5	28	2	22	14	8	625	625
神奈川県	0	4	1	2	1	1	315	315
新潟県	0	0	0	4	4	0	81	81
富山県	0	0	0	0	0	0	11	11
石川県	0	0	0	0	0	0	13	13
福井県	1	0	0	0	0	0	15	15
山梨県	0	1	0	0	0	0	17	17
長野県	0	0	0	0	0	0	39	39
岐阜県	9	1	0	0	0	0	8	8
静岡県	3	1	0	1	0	1	74	74
愛知県	4	1	0	11	11	0	90	90
三重県	0	0	0	0	0	0	17	17
滋賀県	0	1	0	0	0	0	13	13
京都府	0	0	1	3	3	0	17	17
大阪府	1	4	1	2	1	1	72	72
兵庫県	0	0	0	1	1	0	57	57
奈良県	0	1	0	0	0	0	7	7
和歌山県	0	0	0	1	0	1	6	6
鳥取県	0	0	0	0	0	0	2	2
島根県	0	0	0	0	0	0	1	1
岡山県	1	0	0	0	0	0	17	17
広島県	0	1	1	0	0	0	29	29
山口県	0	0	0	0	0	0	8	8
徳島県	0	0	0	0	0	0	3	3
香川県	0	1	5	0	0	0	9	9
愛媛県	0	0	0	0	0	0	11	11
高知県	0	1	0	0	0	0	4	4
福岡県	0	1	0	0	0	0	60	60
佐賀県	0	0	0	0	0	0	12	12
長崎県	0	0	0	0	0	0	16	16
熊本県	0	0	0	0	0	0	10	10
大分県	0	0	0	0	0	0	4	4
宮崎県	0	0	0	0	0	0	9	9
鹿児島県	0	0	0	1	1	0	8	8
沖縄県	0	0	0	0	0	0	18	18
外国	0	12	3	17	7	10	971	971

第5表 市町村別県外（他都道府県、外国）への転出者数（令和5年）

（単位：人）

転出先	従前地	県計	市部	郡部	県北管内										
					計	福島市	二本松市	伊達市	本宮市	伊達郡	桑折町	国見町	川俣町	安達郡	大玉村
総数		33,213	28,087	5,126	7,550	5,537	455	732	453	293	106	76	111	80	80
北海道		800	695	105	146	106	10	18	7	4	2	0	2	1	1
青森県		485	429	56	107	86	12	6	3	0	0	0	0	0	0
岩手県		632	548	84	182	137	6	25	12	0	0	0	0	2	2
宮城県		4,700	4,154	546	1,394	1,069	61	128	75	59	26	14	19	2	2
秋田県		360	337	23	111	97	3	5	2	3	1	1	1	1	1
山形県		907	818	89	316	236	17	37	10	13	5	5	3	3	3
茨城県		1,883	1,587	296	222	162	15	19	16	9	4	3	2	1	1
栃木県		1,442	1,128	314	281	189	22	28	20	15	6	4	5	7	7
群馬県		505	404	101	117	81	10	14	10	0	-1	0	1	2	2
埼玉県		2,899	2,415	484	551	398	39	56	33	24	9	7	8	1	1
千葉県		2,203	1,882	321	435	318	33	30	28	20	4	8	8	6	6
東京都		5,657	4,776	881	1,301	971	78	99	85	53	19	16	18	15	15
神奈川県		2,846	2,425	421	617	460	26	57	35	28	14	4	10	11	11
新潟県		690	542	148	169	119	4	22	16	4	0	0	4	4	4
富山県		99	77	22	20	14	0	1	1	3	0	1	2	1	1
石川県		114	97	17	31	27	1	0	3	0	0	0	0	0	0
福井県		65	54	11	14	8	0	3	3	0	0	0	0	0	0
山梨県		152	117	35	26	17	4	3	2	0	0	0	0	0	0
長野県		281	218	63	72	50	3	8	3	5	2	3	0	3	3
岐阜県		133	89	44	20	16	1	3	0	-1	0	-1	0	1	1
静岡県		434	373	61	102	81	6	6	8	1	0	0	1	0	0
愛知県		645	549	96	142	105	11	12	5	7	2	1	4	2	2
三重県		129	116	13	30	22	1	3	3	1	0	1	0	0	0
滋賀県		138	118	20	28	19	5	3	1	0	0	0	0	0	0
京都府		201	169	32	32	24	0	3	3	1	0	0	1	1	1
大阪府		578	475	103	122	83	11	10	5	8	7	1	0	5	5
兵庫県		300	266	34	60	42	5	7	5	1	0	1	0	0	0
奈良県		74	67	7	26	25	0	0	1	0	0	0	0	0	0
和歌山県		41	37	4	10	9	0	1	0	0	0	0	0	0	0
鳥取県		19	10	9	6	6	0	0	0	0	0	0	0	0	0
島根県		33	26	7	8	8	0	0	0	0	0	0	0	0	0
岡山県		101	84	17	15	9	1	1	4	0	0	0	0	0	0
広島県		119	103	16	18	13	0	4	1	0	0	0	0	0	0
山口県		50	47	3	6	5	1	0	0	0	0	0	0	0	0
徳島県		26	23	3	10	9	0	1	0	0	0	0	0	0	0
香川県		41	36	5	8	6	0	1	0	1	0	1	0	0	0
愛媛県		42	39	3	8	5	1	1	0	1	0	1	0	0	0
高知県		23	18	5	2	2	0	0	0	0	0	0	0	0	0
福岡県		233	195	38	53	41	3	4	4	1	0	0	1	0	0
佐賀県		16	14	2	6	5	0	1	0	0	0	0	0	0	0
長崎県		74	67	7	26	25	0	0	0	0	0	0	0	1	1
熊本県		102	89	13	21	20	0	0	1	0	0	0	0	0	0
大分県		62	51	11	17	15	1	1	0	0	0	0	0	0	0
宮崎県		51	42	9	11	9	0	1	1	0	0	0	0	0	0
鹿児島県		66	59	7	13	7	4	2	0	0	0	0	0	0	0
沖縄県		167	134	33	43	34	0	4	1	4	0	2	2	0	0
外国		2,595	2,088	507	595	347	60	104	46	28	6	3	19	10	10

第5表 市町村別県外（他都道府県、外国）への転出者数（令和5年）

（単位：人）

従前地 転出先	県中管内															
	計	郡山市	須賀川市	田村市	岩瀬郡	鏡石町	天栄村	石川郡	石川町	玉川村	平田村	浅川町	古殿町	田村郡	三春町	小野町
総数	9,477	7,020	1,117	377	248	162	86	416	145	74	85	55	57	299	152	147
北海道	319	210	82	4	10	6	4	10	3	0	6	0	1	3	3	0
青森県	176	105	55	6	1	1	0	6	2	1	0	0	3	3	3	0
岩手県	186	148	14	10	2	2	0	9	1	1	4	3	0	3	3	0
宮城県	1,323	1,087	113	36	23	18	5	44	13	6	9	6	10	20	11	9
秋田県	109	83	12	6	2	2	0	4	3	1	0	0	0	2	2	0
山形県	268	205	40	12	3	3	0	7	3	0	1	2	1	1	2	-1
茨城県	357	253	50	19	13	8	5	14	4	2	1	3	4	8	2	6
栃木県	368	269	44	15	9	6	3	20	10	2	6	2	0	11	6	5
群馬県	139	113	8	3	5	4	1	6	2	2	1	0	1	4	2	2
埼玉県	923	690	101	43	30	23	7	36	11	9	4	4	8	23	15	8
千葉県	609	464	66	21	12	5	7	24	10	3	6	2	3	22	13	9
東京都	1,622	1,191	188	56	40	24	16	85	40	14	8	14	9	62	33	29
神奈川県	810	610	91	49	14	10	4	21	8	4	3	5	1	25	15	10
新潟県	171	133	18	4	5	4	1	1	1	0	0	0	0	10	6	4
富山県	25	20	1	0	1	1	0	2	1	0	1	0	0	1	1	0
石川県	34	27	5	0	1	1	0	1	0	1	0	0	0	0	0	0
福井県	14	9	0	0	0	0	0	1	0	0	1	0	0	4	0	4
山梨県	26	19	1	2	2	0	2	1	1	0	0	0	0	1	1	0
長野県	64	54	2	2	2	0	2	2	1	0	0	1	0	2	2	0
岐阜県	48	21	14	2	2	2	0	8	0	1	7	0	0	1	0	1
静岡県	123	90	18	4	7	4	3	3	1	1	0	1	0	1	1	0
愛知県	231	170	27	12	9	9	0	8	2	2	1	0	3	5	1	4
三重県	40	31	5	1	0	0	0	1	0	0	1	0	0	2	1	1
滋賀県	51	40	2	0	5	2	3	1	0	0	1	0	0	3	1	2
京都府	73	54	14	0	3	0	3	2	2	0	0	0	0	0	0	0
大阪府	177	129	16	6	8	5	3	6	2	2	2	0	0	12	9	3
兵庫県	104	79	10	6	2	2	0	3	2	0	0	0	1	4	2	2
奈良県	18	13	1	1	1	1	0	2	0	1	0	1	0	0	0	0
和歌山県	7	7	0	0	0	0	0	0	0	0	0	0	0	0	0	0
鳥取県	2	1	0	0	0	0	0	0	0	0	0	0	0	1	1	0
島根県	7	5	1	1	0	0	0	0	0	0	0	0	0	0	0	0
岡山県	27	24	1	1	0	0	0	1	1	0	0	0	0	0	0	0
広島県	46	40	3	1	0	0	0	0	0	0	0	0	0	2	1	1
山口県	21	19	1	1	0	0	0	0	0	0	0	0	0	0	0	0
徳島県	6	4	1	0	0	0	0	1	1	0	0	0	0	0	0	0
香川県	6	6	0	0	0	0	0	0	0	0	0	0	0	0	0	0
愛媛県	15	11	4	0	0	0	0	0	0	0	0	0	0	0	0	0
高知県	7	6	0	0	1	0	1	0	0	0	0	0	0	0	0	0
福岡県	68	44	9	1	2	2	0	8	1	5	0	0	2	4	0	4
佐賀県	6	5	0	0	0	0	0	0	0	0	0	0	0	1	1	0
長崎県	13	10	1	0	0	0	0	1	0	0	1	0	0	1	1	0
熊本県	21	8	11	0	1	1	0	1	1	0	0	0	0	0	0	0
大分県	21	17	3	1	0	0	0	0	0	0	0	0	0	0	0	0
宮崎県	15	13	1	1	0	0	0	0	0	0	0	0	0	0	0	0
鹿児島県	10	8	1	0	0	0	0	1	1	0	0	0	0	0	0	0
沖縄県	44	33	6	2	1	1	0	1	0	0	0	1	0	1	1	0
外国	727	442	76	48	31	15	16	74	17	16	21	10	10	56	12	44

第5表 市町村別県外（他都道府県、外国）への転出者数（令和5年）

（単位：人）

従前地 転出先	県南管内												会津管内		
	計	白河市	西白河郡	西郷村	泉崎村	中島村	矢吹町	東白川郡	棚倉町	矢祭町	塙町	鮫川村	計	会津若松市	喜多方市
総数	2,520	1,298	827	446	89	71	221	395	180	76	115	24	3,764	2,216	577
北海道	48	24	19	6	1	0	12	5	4	1	0	0	88	49	9
青森県	19	11	7	5	0	1	1	1	0	1	0	0	31	24	2
岩手県	47	22	23	17	0	0	6	2	2	0	0	0	59	32	10
宮城県	193	114	59	37	4	2	16	20	8	2	10	0	415	238	53
秋田県	9	8	0	0	0	0	0	1	1	0	0	0	41	37	1
山形県	31	15	11	7	0	2	2	5	3	0	2	0	117	84	17
茨城県	132	59	30	14	7	1	8	43	8	20	10	5	135	86	16
栃木県	275	137	107	81	5	5	16	31	17	1	13	0	183	108	34
群馬県	46	17	22	17	1	1	3	7	4	1	2	0	68	33	13
埼玉県	258	140	67	34	12	8	13	51	21	14	12	4	391	226	61
千葉県	163	82	56	29	1	4	22	25	12	4	7	2	203	134	27
東京都	393	218	114	48	16	14	36	61	32	16	10	3	696	427	107
神奈川県	209	104	60	30	5	5	20	45	21	4	19	1	405	273	47
新潟県	53	26	23	10	3	1	9	4	3	1	0	0	114	53	21
富山県	11	8	1	0	0	0	1	2	0	1	1	0	8	5	1
石川県	10	7	2	1	0	1	0	1	1	0	0	0	17	9	2
福井県	1	1	0	0	0	0	0	0	0	0	0	0	7	5	0
山梨県	10	4	4	1	1	0	2	2	1	0	1	0	43	14	8
長野県	44	27	16	9	0	1	6	1	0	1	0	0	47	19	6
岐阜県	17	1	12	4	3	4	1	4	0	0	3	1	16	5	5
静岡県	43	19	13	3	3	3	4	11	3	0	6	2	52	33	9
愛知県	53	24	15	8	1	2	4	14	10	1	2	1	50	29	8
三重県	11	9	2	1	1	0	0	0	0	0	0	0	11	7	2
滋賀県	7	3	2	1	0	0	1	2	1	0	1	0	10	8	2
京都府	10	4	1	1	0	0	0	5	2	1	2	0	28	17	4
大阪府	46	26	17	13	1	1	2	3	0	2	1	0	54	34	4
兵庫県	19	13	5	4	0	0	1	1	1	0	0	0	24	11	8
奈良県	5	4	1	1	0	0	0	0	0	0	0	0	6	4	1
和歌山県	1	1	0	0	0	0	0	0	0	0	0	0	4	1	1
鳥取県	4	0	4	4	0	0	0	0	0	0	0	0	2	1	0
島根県	1	1	0	0	0	0	0	0	0	0	0	0	0	0	0
岡山県	6	3	2	1	0	0	1	1	1	0	0	0	19	8	1
広島県	6	2	3	3	0	0	0	1	0	0	1	0	17	14	1
山口県	1	1	0	0	0	0	0	0	0	0	0	0	3	1	1
徳島県	2	2	0	0	0	0	0	0	0	0	0	0	3	0	1
香川県	4	2	1	0	0	1	0	1	0	1	0	0	4	3	0
愛媛県	6	5	1	1	0	0	0	0	0	0	0	0	0	0	0
高知県	1	0	0	0	0	0	0	1	1	0	0	0	5	5	0
福岡県	11	6	1	0	0	1	0	4	3	0	1	0	31	9	8
佐賀県	0	0	0	0	0	0	0	0	0	0	0	0	2	0	1
長崎県	2	0	2	2	0	0	0	0	0	0	0	0	2	2	0
熊本県	8	5	3	3	0	0	0	0	0	0	0	0	14	12	1
大分県	10	0	8	6	0	0	2	2	2	0	0	0	6	4	1
宮崎県	5	2	3	1	0	0	2	0	0	0	0	0	5	1	0
鹿児島県	5	5	0	0	0	0	0	0	0	0	0	0	4	2	2
沖縄県	9	7	1	0	1	0	0	1	1	0	0	0	24	9	1
外国	275	129	109	43	23	13	30	37	17	4	11	5	300	140	80

第5表 市町村別県外（他都道府県、外国）への転出者数（令和5年）

（単位：人）

転出先	従前地 会津管内(つづき)													
	耶麻郡	北塩原村	西会津町	磐梯町	猪苗代町	河沼郡	会津坂下町	湯川村	柳津町	大沼郡	三島町	金山町	昭和村	会津美里町
総数	497	59	64	52	322	243	186	18	39	231	15	19	12	185
北海道	19	2	5	3	9	6	4	1	1	5	0	0	0	5
青森県	3	0	0	2	1	1	1	0	0	1	0	0	0	1
岩手県	13	0	0	0	13	1	0	0	1	3	0	0	0	3
宮城県	74	5	2	1	66	27	22	1	4	23	2	4	0	17
秋田県	0	0	0	0	0	3	2	1	0	0	0	0	0	0
山形県	6	1	3	0	2	2	2	0	0	8	0	1	0	7
茨城県	11	1	4	1	5	12	10	2	0	10	0	2	0	8
栃木県	17	2	2	1	12	12	11	1	0	12	3	1	1	7
群馬県	6	0	0	0	6	12	2	0	10	4	0	0	0	4
埼玉県	50	7	6	8	29	28	26	1	1	26	0	0	1	25
千葉県	15	2	2	2	9	14	11	3	0	13	2	1	1	9
東京都	75	11	18	8	38	33	29	2	2	54	2	4	2	46
神奈川県	30	5	3	3	19	30	14	2	14	25	1	3	1	20
新潟県	16	0	4	1	11	13	9	1	3	11	1	1	2	7
富山県	2	1	0	0	1	0	0	0	0	0	0	0	0	0
石川県	2	0	2	0	0	1	1	0	0	3	0	0	0	3
福井県	1	0	1	0	0	0	0	0	0	1	0	0	1	0
山梨県	20	1	0	0	19	0	0	0	0	1	0	0	0	1
長野県	14	1	1	1	11	5	3	2	0	3	0	1	0	2
岐阜県	4	1	0	0	3	1	1	0	0	1	0	0	0	1
静岡県	5	0	0	2	3	1	1	0	0	4	0	0	1	3
愛知県	8	2	1	0	5	3	3	0	0	2	0	0	0	2
三重県	1	0	0	0	1	1	1	0	0	0	0	0	0	0
滋賀県	0	0	0	0	0	0	0	0	0	0	0	0	0	0
京都府	4	1	0	0	3	2	2	0	0	1	0	0	1	0
大阪府	10	2	1	1	6	5	4	0	1	1	1	0	0	0
兵庫県	5	0	0	0	5	0	0	0	0	0	0	0	0	0
奈良県	1	0	1	0	0	0	0	0	0	0	0	0	0	0
和歌山県	2	0	0	2	0	0	0	0	0	0	0	0	0	0
鳥取県	1	0	0	1	0	0	0	0	0	0	0	0	0	0
島根県	0	0	0	0	0	0	0	0	0	0	0	0	0	0
岡山県	10	1	0	0	9	0	0	0	0	0	0	0	0	0
広島県	2	0	0	0	2	0	0	0	0	0	0	0	0	0
山口県	1	0	1	0	0	0	0	0	0	0	0	0	0	0
徳島県	0	0	0	0	0	0	0	0	0	2	0	0	0	2
香川県	0	0	0	0	0	1	1	0	0	0	0	0	0	0
愛媛県	0	0	0	0	0	0	0	0	0	0	0	0	0	0
高知県	0	0	0	0	0	0	0	0	0	0	0	0	0	0
福岡県	12	0	1	0	11	2	2	0	0	0	0	0	0	0
佐賀県	1	0	0	0	1	0	0	0	0	0	0	0	0	0
長崎県	0	0	0	0	0	0	0	0	0	0	0	0	0	0
熊本県	0	0	0	0	0	0	0	0	0	1	0	0	0	1
大分県	0	0	0	0	0	0	0	0	0	1	0	1	0	0
宮崎県	1	0	1	0	0	3	3	0	0	0	0	0	0	0
鹿児島県	0	0	0	0	0	0	0	0	0	0	0	0	0	0
沖縄県	12	0	0	4	8	1	0	0	1	1	1	0	0	0
外国	43	13	5	11	14	23	21	1	1	14	2	0	1	11

第5表 市町村別県外（他都道府県、外国）への転出者数（令和5年）

（単位：人）

従前地 転出先	南会津管内						相双管内								
	計	南会津郡	下郷町	檜枝岐村	只見町	南会津町	計	相馬市	南相馬市	双葉郡	広野町	檜葉町	富岡町	川内村	大熊町
総数	382	382	56	11	91	224	3,293	697	1,381	1,039	135	149	260	59	109
北海道	2	2	0	0	0	2	75	14	40	19	3	5	7	0	1
青森県	5	5	0	0	4	1	70	13	29	28	1	5	14	4	1
岩手県	5	5	0	0	0	5	61	7	33	16	3	3	8	1	0
宮城県	27	27	5	1	4	17	751	221	362	102	9	2	31	0	11
秋田県	1	1	0	0	0	1	28	3	19	3	0	0	2	1	0
山形県	9	9	2	0	1	6	76	20	35	17	3	2	6	0	2
茨城県	13	13	2	0	3	8	230	28	70	129	16	16	39	2	9
栃木県	44	44	2	2	14	26	90	17	44	27	2	2	5	1	4
群馬県	10	10	4	0	3	3	47	4	20	21	1	4	2	0	5
埼玉県	48	48	10	3	12	23	246	33	113	89	7	20	22	3	12
千葉県	22	22	3	0	6	13	212	43	77	86	12	10	24	1	5
東京都	63	63	9	0	12	42	457	84	147	201	18	38	39	17	35
神奈川県	34	34	3	2	7	22	210	45	67	89	11	13	17	8	11
新潟県	23	23	3	0	6	14	78	7	37	29	2	4	9	1	2
富山県	6	6	0	0	1	5	11	6	2	3	1	0	1	0	0
石川県	1	1	0	0	1	0	9	0	4	3	1	0	0	2	0
福井県	1	1	1	0	0	0	7	0	4	3	0	2	0	0	0
山梨県	2	2	0	0	2	0	28	0	26	1	1	0	0	0	0
長野県	3	3	0	1	1	1	16	0	9	5	0	0	1	0	1
岐阜県	2	2	1	0	1	0	14	2	3	9	1	2	4	0	0
静岡県	3	3	0	1	1	1	37	12	13	12	0	3	1	1	2
愛知県	9	9	4	0	1	4	53	9	30	12	5	2	4	0	0
三重県	1	1	0	0	1	0	16	4	8	4	1	1	1	0	0
滋賀県	1	1	0	0	1	0	15	1	8	3	0	0	1	0	0
京都府	4	4	3	0	1	0	21	8	5	6	1	2	2	0	0
大阪府	4	4	1	0	1	2	55	10	21	22	3	4	6	1	1
兵庫県	1	1	0	0	0	1	43	9	22	9	3	1	1	1	0
奈良県	0	0	0	0	0	0	6	1	3	2	0	0	0	0	1
和歌山県	1	1	0	0	0	1	6	3	2	0	0	0	0	0	0
鳥取県	0	0	0	0	0	0	4	0	1	2	0	0	0	2	0
島根県	0	0	0	0	0	0	11	2	2	7	0	0	0	5	1
岡山県	0	0	0	0	0	0	9	1	5	2	1	0	1	0	0
広島県	2	2	0	0	0	2	19	6	7	6	1	0	2	1	1
山口県	0	0	0	0	0	0	7	4	1	2	0	0	2	0	0
徳島県	0	0	0	0	0	0	0	0	0	0	0	0	0	0	0
香川県	0	0	0	0	0	0	7	0	6	1	0	0	0	0	0
愛媛県	0	0	0	0	0	0	3	1	1	1	0	1	0	0	0
高知県	1	1	0	0	1	0	2	0	0	2	1	0	0	0	0
福岡県	1	1	0	0	0	1	23	6	14	1	1	0	0	0	0
佐賀県	0	0	0	0	0	0	0	0	0	0	0	0	0	0	0
長崎県	0	0	0	0	0	0	9	2	5	2	0	0	1	0	0
熊本県	1	1	0	0	0	1	22	5	11	6	1	2	1	0	0
大分県	0	0	0	0	0	0	2	0	2	0	0	0	0	0	0
宮崎県	0	0	0	0	0	0	8	1	5	2	2	0	0	0	0
鹿児島県	0	0	0	0	0	0	17	7	4	5	1	0	4	0	0
沖縄県	0	0	0	0	0	0	13	0	3	8	1	2	0	1	1
外国	32	32	3	1	6	22	169	58	61	42	21	3	2	6	3

第5表 市町村別県外（他都道府県、外国）への転出者数（令和5年）

（単位：人）

従前地 転出先	相双管内(つづき)						いわき管内	
	双葉町	浪江町	葛尾村	相馬郡	新地町	飯舘村	計	いわき市
総数	59	246	22	176	131	45	6,227	6,227
北海道	0	3	0	2	2	0	122	122
青森県	1	2	0	0	0	0	77	77
岩手県	0	1	0	5	5	0	92	92
宮城県	6	42	1	66	61	5	597	597
秋田県	0	0	0	3	3	0	61	61
山形県	0	4	0	4	3	1	90	90
茨城県	10	37	0	3	2	1	794	794
栃木県	3	10	0	2	0	2	201	201
群馬県	6	3	0	2	1	1	78	78
埼玉県	6	14	5	11	4	7	482	482
千葉県	5	25	4	6	4	2	559	559
東京都	14	37	3	25	13	12	1,125	1,125
神奈川県	4	23	2	9	6	3	561	561
新潟県	2	8	1	5	3	2	82	82
富山県	1	0	0	0	0	0	18	18
石川県	0	0	0	2	2	0	12	12
福井県	0	1	0	0	0	0	21	21
山梨県	0	0	0	1	1	0	17	17
長野県	1	2	0	2	2	0	35	35
岐阜県	0	2	0	0	0	0	16	16
静岡県	0	5	0	0	0	0	74	74
愛知県	0	1	0	2	2	0	107	107
三重県	0	1	0	0	0	0	20	20
滋賀県	0	2	0	3	3	0	26	26
京都府	0	1	0	2	0	2	33	33
大阪府	0	7	0	2	2	0	120	120
兵庫県	0	3	0	3	3	0	49	49
奈良県	0	1	0	0	0	0	13	13
和歌山県	0	0	0	1	1	0	12	12
鳥取県	0	0	0	1	0	1	1	1
島根県	0	1	0	0	0	0	6	6
岡山県	0	0	0	1	1	0	25	25
広島県	0	1	0	0	0	0	11	11
山口県	0	0	0	0	0	0	12	12
徳島県	0	0	0	0	0	0	5	5
香川県	0	1	0	0	0	0	12	12
愛媛県	0	0	0	0	0	0	10	10
高知県	0	0	1	0	0	0	5	5
福岡県	0	0	0	2	1	1	46	46
佐賀県	0	0	0	0	0	0	2	2
長崎県	0	1	0	0	0	0	22	22
熊本県	0	2	0	0	0	0	15	15
大分県	0	0	0	0	0	0	6	6
宮崎県	0	0	0	0	0	0	7	7
鹿児島県	0	0	0	1	1	0	17	17
沖縄県	0	2	1	2	0	2	34	34
外国	0	3	4	8	5	3	497	497

第6表 市町村別人口（大正9年～令和5年、各年10月1日現在）

（単位：人）

	大正9年	大正14年	昭和5年	昭和10年	昭和15年	昭和22年	昭和25年	昭和30年	昭和35年
県計	1,362,750	1,437,596	1,508,150	1,581,563	1,625,521	1,992,460	2,062,394	2,095,237	2,051,137
市部	938,147	993,102	1,047,733	1,100,769	1,137,347	1,387,131	1,442,884	1,475,572	1,457,188
郡部	424,603	444,494	460,417	480,794	488,174	605,329	619,510	619,665	593,949
福島市	128,329	140,966	149,136	157,342	159,648	188,957	198,853	212,210	214,447
会津若松市	81,139	89,456	92,212	97,915	96,688	115,265	115,321	119,603	119,402
郡山市	109,487	122,615	137,115	146,045	153,506	186,746	196,723	207,026	213,771
いわき市	210,550	207,707	216,740	234,717	260,653	313,785	340,260	351,440	345,663
白河市	45,643	49,394	50,888	52,586	52,932	67,542	66,288	64,188	62,480
須賀川市	45,838	48,415	52,045	54,137	54,077	70,360	71,947	71,649	69,768
喜多方市	54,300	58,251	60,876	62,858	63,634	77,425	79,131	81,257	75,083
相馬市	27,858	30,454	31,628	32,206	31,887	43,357	44,375	42,864	41,352
二本松市	59,895	61,300	63,929	64,757	64,775	78,380	79,215	77,460	75,634
田村市	39,923	42,149	45,014	48,025	48,142	57,506	59,038	59,270	58,820
南相馬市	51,903	56,156	58,470	59,421	60,693	78,362	80,004	78,815	75,299
伊達市	62,670	65,007	66,760	66,330	66,305	79,123	81,164	79,480	76,361
本宮市	20,612	21,232	22,920	24,430	24,407	30,323	30,565	30,310	29,108
伊達郡	44,978	45,542	47,160	48,650	48,455	58,583	60,118	58,066	54,908
桑折町	12,550	13,049	13,306	13,719	13,746	17,014	17,307	16,974	15,814
国見町	10,977	11,467	12,225	12,248	12,475	15,234	15,629	14,143	13,111
川俣町	21,451	21,026	21,629	22,683	22,234	26,335	27,182	26,949	25,983
安達郡	6,262	6,332	7,021	7,295	7,386	9,166	9,315	9,438	8,944
大玉村	6,262	6,332	7,021	7,295	7,386	9,166	9,315	9,438	8,944
岩瀬郡	10,563	11,083	11,808	12,359	12,610	16,648	19,657	18,585	17,859
鏡石町	3,970	4,192	4,611	4,717	5,019	7,605	8,246	8,575	8,694
天栄村	6,593	6,891	7,197	7,642	7,591	9,043	11,411	10,010	9,165
南会津郡	37,530	39,630	42,961	47,653	49,921	57,127	57,810	63,661	61,710
下郷町	9,854	10,190	11,681	13,789	12,304	14,444	14,644	14,979	14,234
檜枝岐村	463	507	532	615	691	804	786	873	983
只見町	7,009	7,361	7,728	8,192	8,869	9,945	10,434	13,106	12,341
南会津町	20,204	21,572	23,020	25,057	28,057	31,934	31,946	34,703	34,152
耶麻郡	46,439	49,041	48,048	50,086	52,913	60,700	60,034	60,219	57,075
北塩原村	4,482	4,040	4,368	4,474	4,375	5,221	5,284	5,468	5,351
西会津町	16,976	17,119	17,505	18,092	18,836	20,482	19,611	19,557	18,336
磐梯町	5,869	7,355	5,353	5,916	6,351	7,330	7,601	7,671	7,330
猪苗代町	19,112	20,527	20,822	21,604	23,351	27,667	27,538	27,523	26,058

第6表 市町村別人口（大正9年～令和5年、各年10月1日現在）

（単位：人）

	昭和40年	昭和45年	昭和50年	昭和55年	昭和60年	平成2年	平成7年	平成12年	平成17年
県計	1,983,754	1,946,077	1,970,616	2,035,272	2,080,304	2,104,058	2,133,592	2,126,935	2,091,319
市部	1,437,790	1,442,437	1,487,436	1,550,344	1,594,445	1,621,798	1,653,615	1,660,874	1,643,093
郡部	545,964	503,640	483,180	484,928	485,859	482,260	479,977	466,061	448,226
福島市	221,860	235,467	254,223	270,487	278,229	284,768	292,696	297,894	297,357
会津若松市	120,103	120,839	124,722	130,883	134,912	136,336	137,065	135,415	131,389
郡山市	223,183	241,726	264,628	286,451	301,673	314,642	326,833	334,824	338,834
いわき市	333,881	327,164	330,213	342,074	350,569	355,812	360,598	360,138	354,492
白河市	60,213	58,896	59,821	60,253	62,596	63,839	65,155	66,048	65,707
須賀川市	68,038	66,552	67,429	69,553	71,202	73,107	77,020	79,409	80,364
喜多方市	69,571	64,177	60,924	60,456	60,411	59,817	59,554	58,571	56,396
相馬市	38,430	37,189	37,551	38,332	39,346	39,134	39,449	38,842	38,630
二本松市	72,108	68,117	66,745	66,709	67,154	66,988	67,269	66,077	63,178
田村市	56,569	52,926	49,924	48,932	48,057	46,758	46,129	45,052	43,253
南相馬市	71,635	69,105	71,402	74,296	77,139	77,253	77,860	75,246	72,837
伊達市	74,600	73,767	72,977	74,186	74,626	74,200	73,305	71,817	69,289
本宮市	27,599	26,512	26,877	27,732	28,531	29,144	30,682	31,541	31,367
伊達郡	52,609	49,563	48,390	48,050	47,792	46,581	45,000	42,649	41,137
桑折町	15,196	14,723	14,818	14,901	14,918	14,692	14,221	13,700	13,411
国見町	12,672	12,093	11,928	12,050	12,010	11,888	11,736	11,198	10,692
川俣町	24,741	22,747	21,644	21,099	20,864	20,001	19,043	17,751	17,034
安達郡	8,432	7,788	7,647	7,837	7,979	8,163	8,339	8,407	8,464
大玉村	8,432	7,788	7,647	7,837	7,979	8,163	8,339	8,407	8,464
岩瀬郡	16,952	16,602	17,557	18,257	18,761	19,094	19,531	19,632	19,232
鏡石町	8,791	9,278	10,721	11,437	11,883	12,130	12,378	12,743	12,746
天栄村	8,161	7,324	6,836	6,820	6,878	6,964	7,153	6,889	6,486
南会津郡	52,927	47,579	43,960	42,180	39,787	37,957	36,541	34,988	32,913
下郷町	12,581	11,077	10,208	10,025	9,033	8,537	7,951	7,579	7,053
檜枝岐村	899	851	827	765	735	702	727	757	706
只見町	9,661	8,838	7,759	7,271	6,731	6,170	5,804	5,557	5,284
南会津町	29,786	26,813	25,166	24,119	23,288	22,548	22,059	21,095	19,870
耶麻郡	51,946	45,167	41,390	39,577	37,987	37,111	36,935	35,006	32,672
北塩原村	5,009	4,287	4,010	3,869	3,749	3,812	3,859	3,644	3,475
西会津町	16,407	14,200	12,505	11,490	10,701	10,122	9,845	9,075	8,237
磐梯町	6,434	5,263	4,769	4,501	4,391	4,338	4,357	4,109	3,951
猪苗代町	24,096	21,417	20,106	19,717	19,146	18,839	18,874	18,178	17,009

第6表 市町村別人口（大正9年～令和5年、各年10月1日現在）

（単位：人）

	平成18年	平成19年	平成20年	平成21年	平成22年	平成23年	平成24年	平成25年	平成26年
県計	2,080,186	2,068,352	2,055,496	2,042,816	2,029,064	1,988,995	1,962,333	1,947,580	1,936,630
市部	1,636,312	1,629,309	1,621,132	1,613,080	1,602,602	1,571,878	1,551,371	1,542,110	1,536,339
郡部	443,874	439,043	434,364	429,736	426,462	417,117	410,962	405,470	400,291
福島市	296,483	295,695	294,480	294,191	292,590	287,805	284,055	283,330	283,145
会津若松市	130,349	129,441	128,591	127,759	126,220	125,496	124,579	123,605	122,715
郡山市	339,071	339,157	339,196	338,835	338,712	332,536	328,119	328,109	328,816
いわき市	352,360	350,258	347,979	345,310	342,249	334,280	330,273	327,856	326,169
白河市	65,763	65,689	65,516	65,027	64,704	64,200	63,369	62,924	62,724
須賀川市	80,444	80,324	79,844	79,653	79,267	78,255	77,576	77,242	76,940
喜多方市	55,547	54,817	54,142	53,468	52,356	51,744	51,141	50,392	49,819
相馬市	38,523	38,548	38,302	37,919	37,817	36,606	36,027	35,695	35,472
二本松市	62,612	61,833	61,137	60,437	59,871	58,703	57,615	56,938	56,386
田村市	42,743	42,351	41,809	41,297	40,422	39,594	39,020	38,384	37,833
南相馬市	72,364	71,816	71,296	70,971	70,878	66,542	65,102	64,144	63,653
伊達市	68,406	67,643	67,129	66,456	66,027	64,913	63,673	62,786	62,185
本宮市	31,647	31,737	31,711	31,757	31,489	31,204	30,822	30,705	30,482
伊達郡	40,735	40,203	39,587	39,043	38,508	37,821	37,030	36,418	35,903
桑折町	13,351	13,290	13,107	12,991	12,853	12,648	12,359	12,225	12,096
国見町	10,577	10,482	10,341	10,242	10,086	9,967	9,807	9,610	9,505
川俣町	16,807	16,431	16,139	15,810	15,569	15,206	14,864	14,583	14,302
安達郡	8,466	8,420	8,456	8,456	8,574	8,622	8,509	8,425	8,418
大玉村	8,466	8,420	8,456	8,456	8,574	8,622	8,509	8,425	8,418
岩瀬郡	19,174	19,063	19,056	19,006	19,106	18,859	18,635	18,527	18,408
鏡石町	12,742	12,707	12,755	12,740	12,815	12,731	12,620	12,588	12,578
天栄村	6,432	6,356	6,301	6,266	6,291	6,128	6,015	5,939	5,830
南会津郡	32,420	31,773	31,236	30,599	29,893	29,416	28,901	28,282	27,678
下郷町	6,963	6,783	6,656	6,525	6,461	6,356	6,228	6,116	6,010
檜枝岐村	694	682	677	674	636	631	626	622	616
只見町	5,232	5,185	5,114	5,038	4,932	4,848	4,773	4,675	4,536
南会津町	19,531	19,123	18,789	18,362	17,864	17,581	17,274	16,869	16,516
耶麻郡	32,159	31,606	31,123	30,598	30,117	29,794	29,267	28,719	28,221
北塩原村	3,429	3,412	3,437	3,391	3,185	3,151	3,063	3,027	2,946
西会津町	8,064	7,861	7,685	7,521	7,366	7,211	7,042	6,846	6,680
磐梯町	3,917	3,897	3,825	3,788	3,761	3,741	3,683	3,627	3,589
猪苗代町	16,749	16,436	16,176	15,898	15,805	15,691	15,479	15,219	15,006

第6表 市町村別人口（大正9年～令和5年、各年10月1日現在）

（単位：人）

	平成27年	平成28年	平成29年	平成30年	令和元年	令和2年	令和3年	令和4年	令和5年
県計	1,914,039	1,900,253	1,881,382	1,862,705	1,844,173	1,833,152	1,812,061	1,790,362	1,766,912
市部	1,579,063	1,570,699	1,557,736	1,545,260	1,533,117	1,511,007	1,496,879	1,481,716	1,464,368
郡部	334,976	329,554	323,646	317,445	311,056	322,145	315,182	308,646	302,544
福島市	294,247	293,186	291,013	289,007	286,742	282,693	280,655	278,133	275,414
会津若松市	124,062	122,882	121,925	120,841	119,820	117,376	116,000	114,687	112,882
郡山市	335,444	335,546	334,636	332,863	331,838	327,692	326,121	324,003	321,674
いわき市	350,237	348,454	345,667	342,897	340,231	332,931	329,471	325,737	321,486
白河市	61,913	61,431	60,781	60,261	59,730	59,491	58,849	58,124	57,332
須賀川市	77,441	77,170	76,626	76,120	75,822	74,992	74,268	73,800	73,103
喜多方市	49,377	48,740	48,053	47,203	46,592	44,760	44,149	43,349	42,474
相馬市	38,556	38,448	38,171	37,946	37,425	34,865	34,405	33,954	33,391
二本松市	58,162	57,422	56,641	56,135	55,332	53,557	52,840	52,091	51,320
田村市	38,503	37,889	37,255	36,716	35,955	35,169	34,438	33,777	33,069
南相馬市	57,797	56,979	55,364	54,455	53,643	59,005	58,226	57,467	56,524
伊達市	62,400	61,672	60,853	60,164	59,441	58,240	57,336	56,533	55,769
本宮市	30,924	30,880	30,751	30,652	30,546	30,236	30,121	30,061	29,930
伊達郡	36,235	35,689	35,045	34,345	33,569	32,268	31,581	30,904	30,233
桑折町	12,271	12,138	12,017	11,868	11,671	11,459	11,284	11,138	10,951
国見町	9,512	9,389	9,230	9,079	8,881	8,639	8,447	8,236	8,043
川俣町	14,452	14,162	13,798	13,398	13,017	12,170	11,850	11,530	11,239
安達郡	8,679	8,752	8,822	8,925	8,947	8,900	8,874	8,889	8,893
大玉村	8,679	8,752	8,822	8,925	8,947	8,900	8,874	8,889	8,893
岩瀬郡	18,097	17,965	17,815	17,643	17,539	17,512	17,345	17,200	17,023
鏡石町	12,486	12,430	12,385	12,315	12,266	12,318	12,259	12,204	12,088
天栄村	5,611	5,535	5,430	5,328	5,273	5,194	5,086	4,996	4,935
南会津郡	27,149	26,561	25,911	25,307	24,748	24,263	23,608	22,958	22,295
下郷町	5,800	5,702	5,512	5,376	5,259	5,264	5,120	4,943	4,810
檜枝岐村	615	602	589	571	559	504	509	505	491
只見町	4,470	4,413	4,337	4,262	4,178	4,044	3,950	3,850	3,717
南会津町	16,264	15,844	15,473	15,098	14,752	14,451	14,029	13,660	13,277
耶麻郡	28,029	27,422	26,919	26,267	25,580	25,200	24,623	24,057	23,495
北塩原村	2,831	2,760	2,726	2,648	2,571	2,556	2,496	2,370	2,318
西会津町	6,582	6,414	6,207	5,985	5,802	5,770	5,591	5,467	5,315
磐梯町	3,579	3,534	3,480	3,440	3,406	3,322	3,273	3,216	3,153
猪苗代町	15,037	14,714	14,506	14,194	13,801	13,552	13,263	13,004	12,709

第6表 市町村別人口（大正9年～令和5年、各年10月1日現在）

（単位：人）

	大正9年	大正14年	昭和5年	昭和10年	昭和15年	昭和22年	昭和25年	昭和30年	昭和35年
河沼郡	33,002	34,836	36,463	37,193	37,177	43,670	43,217	40,806	40,122
会津坂下町	20,615	21,683	23,088	23,196	23,245	27,786	27,826	25,358	25,867
湯川村	4,714	5,193	5,143	5,246	5,191	5,917	5,759	5,739	5,220
柳津町	7,673	7,960	8,232	8,751	8,741	9,967	9,632	9,709	9,035
大沼郡	43,386	44,446	45,668	46,817	48,235	57,926	60,341	58,304	56,653
三島町	4,518	4,677	4,728	5,007	5,287	7,434	7,721	6,618	5,803
金山町	6,817	7,149	7,293	7,501	7,945	8,558	9,157	9,555	10,119
昭和村	3,408	3,589	3,717	3,855	4,075	4,508	4,684	4,810	4,658
会津美里町	28,643	29,031	29,930	30,454	30,928	37,426	38,779	37,321	36,073
西白河郡	21,482	22,873	24,606	26,042	27,470	37,175	38,721	39,952	39,332
西郷村	6,500	6,887	7,059	7,337	7,523	11,047	11,438	11,718	11,373
泉崎村	4,157	4,248	4,699	4,988	5,130	6,713	6,957	6,736	6,541
中島村	3,145	3,337	3,846	4,102	4,239	5,477	5,616	5,578	5,219
矢吹町	7,680	8,401	9,002	9,615	10,578	13,938	14,710	15,920	16,199
東白川郡	37,619	39,777	41,660	42,729	43,218	55,457	56,612	56,325	53,587
棚倉町	12,536	13,497	14,150	14,587	14,835	19,803	19,865	19,415	18,755
矢祭町	8,786	9,105	9,709	9,676	9,620	12,056	12,338	11,984	11,074
塙町	10,378	10,955	11,489	11,929	12,087	15,922	16,332	16,670	15,832
鮫川村	5,919	6,220	6,312	6,537	6,676	7,676	8,077	8,256	7,926
石川郡	41,453	43,710	46,407	49,401	50,307	63,447	64,746	65,587	63,449
石川町	16,625	17,421	18,370	19,449	19,728	25,152	25,332	25,117	24,493
玉川村	6,268	6,365	6,887	7,164	7,268	8,924	9,014	8,941	8,556
平田村	5,835	6,301	7,120	7,952	7,962	9,731	10,338	10,752	10,525
浅川町	5,154	5,395	5,702	6,063	6,240	8,886	8,745	9,158	8,625
古殿町	7,571	8,228	8,328	8,773	9,109	10,754	11,317	11,619	11,250
田村郡	30,713	32,827	33,792	35,240	33,937	42,023	42,016	42,008	39,926
三春町	19,290	20,037	20,611	21,195	20,390	25,060	24,818	24,388	22,485
小野町	11,423	12,790	13,181	14,045	13,547	16,963	17,198	17,620	17,441
双葉郡	56,990	59,182	58,999	60,714	59,728	81,547	84,138	83,976	78,761
広野町	5,202	4,557	4,672	4,379	4,853	6,175	6,230	6,532	5,934
檜葉町	7,011	7,071	7,513	8,190	7,692	11,262	11,695	10,740	9,947
富岡町	8,290	8,169	8,141	8,412	8,629	12,582	12,913	13,117	12,597
川内村	5,573	5,019	4,275	5,268	4,540	5,314	5,930	6,144	5,966
大熊町	5,790	6,376	6,401	6,251	6,044	8,711	8,760	8,792	8,206
双葉町	5,791	6,100	6,080	6,105	6,069	8,328	8,152	7,893	7,836
浪江町	17,708	19,556	19,639	20,146	20,026	26,634	27,642	27,696	25,234
葛尾村	1,625	2,334	2,278	1,963	1,875	2,541	2,816	3,062	3,041
相馬郡	14,186	15,215	15,824	16,615	16,817	21,860	22,785	22,738	21,623
新地町	7,799	8,327	8,651	8,813	8,802	11,984	12,060	11,335	10,494
飯舘村	6,387	6,888	7,173	7,802	8,015	9,876	10,725	11,403	11,129

第6表 市町村別人口（大正9年～令和5年、各年10月1日現在）

（単位：人）

	昭和40年	昭和45年	昭和50年	昭和55年	昭和60年	平成2年	平成7年	平成12年	平成17年
河沼郡	36,161	32,744	30,398	29,971	29,761	29,358	28,861	27,696	26,104
会津坂下町	23,694	21,720	20,510	20,504	20,431	20,332	20,083	19,426	18,274
湯川村	4,678	4,207	3,875	3,789	3,811	3,683	3,642	3,601	3,570
柳津町	7,789	6,817	6,013	5,678	5,519	5,343	5,136	4,669	4,260
大沼郡	49,664	44,259	39,859	38,753	37,541	36,206	35,249	33,724	31,457
三島町	4,964	4,108	3,766	3,389	3,180	2,883	2,674	2,474	2,250
金山町	7,586	6,511	5,218	4,790	4,282	3,945	3,511	3,204	2,834
昭和村	4,206	3,604	2,902	2,629	2,374	2,167	2,025	1,874	1,632
会津美里町	32,908	30,036	27,973	27,945	27,705	27,211	27,039	26,172	24,741
西白河郡	37,577	36,048	37,672	40,347	43,386	46,377	49,047	49,631	50,164
西郷村	11,080	10,454	11,662	12,744	14,622	16,194	17,920	18,642	19,494
泉崎村	5,993	5,490	5,358	5,577	5,834	6,656	6,924	6,823	6,761
中島村	4,814	4,438	4,344	4,448	4,681	4,885	5,128	5,274	5,174
矢吹町	15,690	15,666	16,308	17,578	18,249	18,642	19,075	18,892	18,735
東白川郡	50,125	45,828	42,882	41,776	42,017	41,347	40,656	39,336	37,476
棚倉町	17,658	16,621	16,059	16,105	16,510	16,606	16,547	16,376	15,795
矢祭町	10,268	9,211	8,540	8,074	7,918	7,596	7,409	7,062	6,740
塙町	14,908	13,592	12,583	12,060	12,166	11,926	11,743	11,296	10,619
鮫川村	7,291	6,404	5,700	5,537	5,423	5,219	4,957	4,602	4,322
石川郡	59,710	56,212	53,748	53,333	53,451	53,032	51,914	49,806	47,844
石川町	23,288	22,423	21,893	21,731	21,727	21,534	21,026	19,914	18,921
玉川村	8,021	7,480	7,248	7,431	7,505	7,631	7,593	7,680	7,602
平田村	10,006	9,359	8,825	8,804	8,738	8,523	8,322	7,910	7,538
浅川町	8,139	7,837	7,467	7,488	7,621	7,727	7,625	7,484	7,272
古殿町	10,256	9,113	8,315	7,879	7,860	7,617	7,348	6,818	6,511
田村郡	37,887	35,396	33,375	33,132	32,841	32,636	33,430	32,531	31,299
三春町	21,292	19,898	18,859	19,047	18,987	19,205	20,124	19,976	19,194
小野町	16,595	15,498	14,516	14,085	13,854	13,431	13,306	12,555	12,105
双葉郡	72,092	68,423	69,247	74,680	77,474	77,574	77,795	76,545	74,158
広野町	5,369	4,939	4,796	5,335	5,323	5,591	5,767	5,813	5,533
檜葉町	8,884	8,215	7,884	8,366	8,422	8,322	8,476	8,380	8,188
富岡町	11,948	11,614	12,770	14,941	15,895	15,861	16,033	16,173	15,910
川内村	5,371	4,709	4,308	4,132	4,020	3,933	3,797	3,384	3,125
大熊町	7,629	7,750	8,190	9,296	9,988	10,304	10,656	10,803	10,992
双葉町	7,117	7,424	7,602	8,017	8,219	8,182	7,990	7,647	7,170
浪江町	23,024	21,375	21,523	22,601	23,595	23,515	23,245	22,609	21,615
葛尾村	2,750	2,397	2,174	1,992	2,012	1,866	1,831	1,736	1,625
相馬郡	19,882	18,031	17,055	17,035	17,082	16,824	16,679	16,110	15,306
新地町	9,540	8,646	8,617	8,704	8,876	8,904	9,093	9,017	8,584
飯舘村	10,342	9,385	8,438	8,331	8,206	7,920	7,586	7,093	6,722

第6表 市町村別人口（大正9年～令和5年、各年10月1日現在）

（単位：人）

	平成18年	平成19年	平成20年	平成21年	平成22年	平成23年	平成24年	平成25年	平成26年
河沼郡	25,738	25,416	25,208	24,893	24,733	24,385	24,003	23,620	23,231
会津坂下町	18,046	17,843	17,741	17,563	17,360	17,168	16,960	16,702	16,442
湯川村	3,546	3,505	3,461	3,429	3,364	3,300	3,235	3,215	3,162
柳津町	4,146	4,068	4,006	3,901	4,009	3,917	3,808	3,703	3,627
大沼郡	30,856	30,354	29,759	29,228	28,625	28,198	27,595	26,965	26,392
三島町	2,190	2,140	2,066	2,009	1,926	1,880	1,802	1,754	1,720
金山町	2,760	2,664	2,561	2,501	2,462	2,409	2,307	2,231	2,174
昭和村	1,585	1,539	1,497	1,447	1,500	1,480	1,439	1,396	1,335
会津美里町	24,321	24,011	23,635	23,271	22,737	22,429	22,047	21,584	21,163
西白河郡	50,332	50,314	50,255	50,042	50,130	49,629	49,479	49,396	49,250
西郷村	19,661	19,706	19,804	19,811	19,767	19,704	19,731	19,807	19,770
泉崎村	6,734	6,702	6,641	6,603	6,802	6,680	6,649	6,585	6,552
中島村	5,140	5,145	5,094	5,046	5,154	5,107	5,047	5,018	5,003
矢吹町	18,797	18,761	18,716	18,582	18,407	18,138	18,052	17,986	17,925
東白川郡	37,037	36,514	35,992	35,693	35,283	34,766	34,204	33,739	33,408
棚倉町	15,633	15,531	15,356	15,231	15,062	14,880	14,684	14,542	14,457
矢祭町	6,714	6,588	6,493	6,424	6,348	6,257	6,172	6,057	5,973
塙町	10,454	10,274	10,065	10,022	9,884	9,719	9,522	9,411	9,310
鮫川村	4,236	4,121	4,078	4,016	3,989	3,910	3,826	3,729	3,668
石川郡	47,255	46,715	46,177	45,593	44,845	44,257	43,639	43,001	42,313
石川町	18,778	18,578	18,336	18,034	17,775	17,602	17,353	17,057	16,802
玉川村	7,534	7,501	7,445	7,362	7,231	7,150	7,075	7,010	6,908
平田村	7,343	7,245	7,182	7,076	6,921	6,799	6,694	6,597	6,436
浅川町	7,182	7,077	7,022	6,982	6,888	6,821	6,748	6,691	6,605
古殿町	6,418	6,314	6,192	6,139	6,030	5,885	5,769	5,646	5,562
田村郡	31,004	30,639	30,280	29,839	29,393	28,943	28,444	28,023	27,727
三春町	19,003	18,826	18,617	18,431	18,191	17,941	17,668	17,464	17,283
小野町	12,001	11,813	11,663	11,408	11,202	11,002	10,776	10,559	10,444
双葉郡	73,633	73,150	72,594	72,251	72,822	68,508	67,525	66,692	65,723
広野町	5,493	5,490	5,424	5,383	5,418	5,178	5,081	5,058	4,985
檜葉町	8,054	7,975	7,887	7,847	7,700	7,367	7,285	7,192	7,101
富岡町	15,897	15,849	15,769	15,755	16,001	14,847	14,633	14,401	14,162
川内村	3,081	3,049	3,000	2,915	2,820	2,700	2,641	2,612	2,569
大熊町	11,044	11,101	11,122	11,264	11,515	11,049	10,973	10,944	10,879
双葉町	7,095	7,030	6,981	6,917	6,932	6,430	6,310	6,240	6,136
浪江町	21,368	21,101	20,895	20,686	20,905	19,454	19,126	18,776	18,434
葛尾村	1,601	1,555	1,516	1,484	1,531	1,483	1,476	1,469	1,457
相馬郡	15,065	14,876	14,641	14,495	14,433	13,919	13,731	13,663	13,619
新地町	8,499	8,436	8,362	8,306	8,224	7,933	7,786	7,736	7,713
飯館村	6,566	6,440	6,279	6,189	6,209	5,986	5,945	5,927	5,906

(注1) 平成27年10月1日現在、全域が避難指示区域に指定されている町村においては、富岡町、大熊町、双葉町、浪江町において人口が「0」、葛尾村が18名（準備宿泊者）、飯館村が41名（社会福祉施設入所者）である。

(注2) 富岡町、大熊町、双葉町、浪江町、葛尾村及び飯館村については、平成27年10月1日現在全域が原子力災害による避難指示区域のため、また檜葉町については、平成27年9月4日まで全域が避難指示区域だったため、平成28～令和元年の人口を「-」表章している。なお、全ての項目の県計及び各計には、これらの町村の住民基本台帳による増減数を反映している。

第6表 市町村別人口（大正9年～令和5年、各年10月1日現在）

（単位：人）

	平成27年	平成28年	平成29年	平成30年	令和元年	令和2年	令和3年	令和4年	令和5年
河沼郡	23,045	22,731	22,503	22,075	21,588	21,230	20,792	20,283	19,951
会津坂下町	16,303	16,096	15,965	15,681	15,373	15,068	14,760	14,392	14,184
湯川村	3,206	3,187	3,172	3,100	3,038	3,081	3,037	2,989	2,949
柳津町	3,536	3,448	3,366	3,294	3,177	3,081	2,995	2,902	2,818
大沼郡	26,092	25,629	25,192	24,792	24,277	23,574	22,989	22,468	21,918
三島町	1,668	1,622	1,571	1,546	1,497	1,452	1,404	1,335	1,294
金山町	2,189	2,147	2,117	2,048	1,974	1,862	1,808	1,742	1,722
昭和村	1,322	1,290	1,262	1,236	1,218	1,246	1,204	1,182	1,154
会津美里町	20,913	20,570	20,242	19,962	19,588	19,014	18,573	18,209	17,748
西白河郡	49,188	49,115	48,879	48,689	48,616	49,193	48,867	48,723	48,743
西郷村	20,322	20,351	20,370	20,418	20,571	20,808	20,764	20,880	21,005
泉崎村	6,495	6,444	6,361	6,339	6,245	6,213	6,153	6,066	5,994
中島村	5,001	4,978	4,953	4,872	4,831	4,885	4,806	4,757	4,692
矢吹町	17,370	17,342	17,195	17,060	16,969	17,287	17,144	17,020	17,052
東白川郡	32,979	32,343	31,785	31,170	30,581	30,086	29,532	28,900	28,276
棚倉町	14,295	14,042	13,923	13,750	13,551	13,343	13,101	12,856	12,619
矢祭町	5,950	5,859	5,712	5,611	5,517	5,392	5,259	5,140	5,038
塙町	9,157	8,985	8,812	8,609	8,401	8,302	8,217	8,050	7,835
鮫川村	3,577	3,457	3,338	3,200	3,112	3,049	2,955	2,854	2,784
石川郡	41,112	40,267	39,568	38,838	38,094	37,723	36,825	36,089	35,393
石川町	15,880	15,509	15,240	14,989	14,695	14,644	14,274	14,022	13,783
玉川村	6,777	6,740	6,691	6,579	6,502	6,392	6,273	6,158	6,029
平田村	6,505	6,356	6,235	6,087	5,949	5,826	5,662	5,537	5,442
浅川町	6,577	6,428	6,338	6,253	6,146	6,036	5,936	5,786	5,687
古殿町	5,373	5,234	5,064	4,930	4,802	4,825	4,680	4,586	4,452
田村郡	28,779	28,412	28,143	27,713	27,297	26,489	26,113	25,714	25,250
三春町	18,304	18,124	17,981	17,754	17,568	17,018	16,859	16,696	16,485
小野町	10,475	10,288	10,162	9,959	9,729	9,471	9,254	9,018	8,765
双葉郡	7,333	6,490	5,076	3,996	2,806	16,484	15,135	13,785	12,672
広野町	4,319	4,255	4,083	3,971	3,982	5,412	5,375	5,339	5,297
檜葉町	975	-	-	-	-	3,710	3,627	3,578	3,464
富岡町	0	-	-	-	-	2,128	1,738	1,481	1,216
川内村	2,021	2,016	1,987	1,951	1,872	2,044	1,966	1,893	1,819
大熊町	0	-	-	-	-	847	741	-	-
双葉町	0	-	-	-	-	0	-	-	-
浪江町	0	-	-	-	-	1,923	1,434	-	-
葛尾村	18	-	-	-	-	420	383	353	322
相馬郡	8,259	8,178	7,988	7,685	7,414	9,223	8,898	8,676	8,402
新地町	8,218	8,250	8,278	8,197	8,143	7,905	7,845	7,775	7,653
飯舘村	41	-	-	-	-	1,318	1,053	901	749

（注3）大熊町、双葉町及び浪江町については、人口（男女の内数を含む）または世帯数の推計値にマイナスとなる項目があるため、令和3年～令和5年の該当年の人口を「-」表章している。なお、全ての項目の県計及び各計には、これらの町の住民基本台帳による増減数を加算している。

第7表 市町村別世帯数（大正9年～令和5年、各年10月1日現在）

（単位：世帯）

	大正9年	大正14年	昭和15年	昭和25年	昭和30年	昭和35年	昭和40年	昭和45年	昭和50年
県計	249,323	257,066	275,039	358,902	370,577	398,636	424,249	459,932	502,786
市部	172,650	178,673	194,832	255,911	266,205	290,217	315,573	349,974	389,665
郡部	76,673	78,393	80,207	102,991	104,372	108,419	108,676	109,958	113,121
福島市	22,434	24,285	27,365	36,495	39,628	44,872	51,230	60,023	70,107
会津若松市	14,242	15,178	16,739	21,154	22,365	24,665	27,939	31,160	34,906
郡山市	19,609	21,998	25,574	34,644	36,953	43,556	50,379	61,107	73,054
いわき市	43,244	41,392	48,393	64,451	67,779	72,895	77,137	83,600	90,142
白河市	8,481	9,145	8,857	11,655	11,483	12,152	12,684	13,549	14,997
須賀川市	8,569	8,803	9,017	12,131	12,187	12,867	13,652	14,452	15,657
喜多方市	9,406	9,805	10,416	13,313	13,843	14,225	14,757	14,983	15,362
相馬市	4,958	5,311	5,460	7,781	7,690	8,108	8,257	8,647	9,324
二本松市	10,269	10,286	10,309	12,879	12,747	13,265	13,617	14,115	14,810
田村市	7,807	7,997	7,946	9,718	9,780	10,386	10,617	10,695	10,889
南相馬市	9,075	9,709	9,824	13,204	13,369	14,243	15,051	15,990	17,368
伊達市	10,699	10,993	11,063	13,464	13,353	13,738	14,842	16,031	16,928
本宮市	3,857	3,771	3,869	5,022	5,028	5,245	5,411	5,622	6,121
伊達郡	8,096	8,197	8,280	10,274	9,994	10,267	10,620	10,905	11,300
桑折町	2,321	2,369	2,319	2,914	2,839	2,894	3,033	3,217	3,375
国見町	1,885	1,967	2,076	2,604	2,414	2,471	2,546	2,630	2,727
川俣町	3,890	3,861	3,885	4,756	4,741	4,902	5,041	5,058	5,198
安達郡	1,098	1,135	1,122	1,438	1,448	1,463	1,444	1,458	1,495
大玉村	1,098	1,135	1,122	1,438	1,448	1,463	1,444	1,458	1,495
岩瀬郡	1,895	1,925	2,021	3,158	3,055	3,114	3,170	3,400	3,810
鏡石町	727	738	795	1,379	1,446	1,547	1,702	1,993	2,416
天栄村	1,168	1,187	1,226	1,779	1,609	1,567	1,468	1,407	1,394
南会津郡	6,474	6,734	8,369	9,639	10,883	11,724	11,316	11,223	11,193
下郷町	1,675	1,726	2,073	2,371	2,460	2,475	2,450	2,417	2,351
檜枝岐村	94	101	123	133	159	188	204	209	230
只見町	1,160	1,198	1,428	1,696	2,184	2,355	2,080	2,107	2,031
南会津町	3,545	3,709	4,745	5,439	6,080	6,706	6,582	6,490	6,581
耶麻郡	7,879	7,819	8,262	9,765	9,959	10,293	10,330	9,998	9,841
北塩原村	639	651	681	848	867	895	933	931	923
西会津町	2,909	2,796	2,986	3,114	3,105	3,196	3,205	3,122	3,029
磐梯町	1,151	1,146	1,057	1,312	1,384	1,445	1,373	1,232	1,164
猪苗代町	3,180	3,226	3,538	4,491	4,603	4,757	4,819	4,713	4,725

第7表 市町村別世帯数（大正9年～令和5年、各年10月1日現在）

（単位：世帯）

	昭和55年	昭和60年	平成2年	平成7年	平成12年	平成17年	平成18年	平成19年	平成20年
県計	550,442	574,968	606,936	653,814	687,828	709,644	715,921	721,819	727,541
市部	430,163	452,607	482,012	522,408	553,565	573,592	578,525	583,784	588,847
郡部	120,279	122,361	124,924	131,406	134,263	136,052	137,396	138,035	138,694
福島市	79,749	83,964	90,832	99,258	106,395	110,586	111,359	112,228	112,730
会津若松市	39,542	41,767	43,596	46,126	47,638	47,905	48,064	48,290	48,661
郡山市	85,116	91,658	99,931	110,964	120,229	126,382	127,704	129,184	130,785
いわき市	97,391	102,215	109,291	117,488	123,864	128,584	129,645	130,846	132,195
白河市	16,069	17,226	18,227	19,614	21,271	22,320	22,746	23,099	23,506
須賀川市	16,862	17,723	18,925	21,025	23,162	24,726	25,132	25,450	25,598
喜多方市	15,816	16,008	16,139	16,720	17,275	17,389	17,438	17,455	17,510
相馬市	9,906	10,419	10,873	11,756	12,021	12,594	12,772	12,981	13,071
二本松市	15,552	15,854	16,437	17,505	18,216	18,431	18,486	18,633	18,704
田村市	11,055	11,157	11,183	11,503	11,806	11,902	12,002	12,095	12,135
南相馬市	18,646	19,529	20,520	22,550	22,647	23,003	23,129	23,214	23,340
伊達市	17,842	18,245	18,888	19,737	20,361	20,714	20,767	20,881	21,060
本宮市	6,617	6,842	7,170	8,162	8,680	9,056	9,281	9,428	9,552
伊達郡	11,792	12,021	12,086	12,290	12,348	12,618	12,706	12,647	12,662
桑折町	3,763	3,825	3,862	3,869	3,901	4,055	4,100	4,099	4,086
国見町	2,803	2,873	2,947	3,102	3,141	3,212	3,232	3,226	3,255
川俣町	5,226	5,323	5,277	5,319	5,306	5,351	5,374	5,322	5,321
安達郡	1,534	1,583	1,674	1,803	1,965	2,090	2,135	2,160	2,244
大玉村	1,534	1,583	1,674	1,803	1,965	2,090	2,135	2,160	2,244
岩瀬郡	4,054	4,221	4,535	4,959	5,327	5,518	5,598	5,655	5,723
鏡石町	2,672	2,833	3,050	3,346	3,701	3,877	3,921	3,955	4,023
天栄村	1,382	1,388	1,485	1,613	1,626	1,641	1,677	1,700	1,700
南会津郡	11,860	11,272	11,138	11,300	11,373	11,167	11,161	11,111	11,072
下郷町	2,862	2,297	2,270	2,239	2,223	2,188	2,187	2,191	2,184
檜枝岐村	253	262	263	216	279	246	244	249	251
只見町	2,022	2,055	1,923	1,929	1,972	1,915	1,915	1,906	1,900
南会津町	6,723	6,658	6,682	6,916	6,899	6,818	6,815	6,765	6,737
耶麻郡	9,909	9,891	9,943	10,739	10,449	10,161	10,180	10,199	10,177
北塩原村	968	926	997	1,188	1,095	1,106	1,099	1,120	1,155
西会津町	3,009	2,983	2,926	3,104	2,927	2,819	2,822	2,819	2,796
磐梯町	1,119	1,104	1,118	1,203	1,155	1,160	1,160	1,164	1,157
猪苗代町	4,813	4,878	4,902	5,244	5,272	5,076	5,099	5,096	5,069

第7表 市町村別世帯数（大正9年～令和5年、各年10月1日現在）

（単位：世帯）

	平成21年	平成22年	平成23年	平成24年	平成25年	平成26年	平成27年	平成28年	平成29年
県計	731,321	720,794	716,428	717,413	721,837	728,258	737,598	743,574	746,014
市部	592,207	584,500	581,447	582,598	587,018	593,203	622,550	628,008	630,152
郡部	139,114	136,294	134,981	134,815	134,819	135,055	115,048	115,566	115,862
福島市	113,691	113,074	112,779	113,208	114,251	115,798	122,269	123,376	123,843
会津若松市	48,815	47,891	48,103	48,013	48,201	48,379	49,431	49,559	49,714
郡山市	131,726	131,740	131,214	131,674	133,310	135,025	138,310	140,046	141,030
いわき市	133,196	128,722	127,405	127,643	128,382	129,600	141,069	142,300	142,547
白河市	23,290	22,726	22,838	22,854	23,003	23,247	23,004	23,071	23,068
須賀川市	25,808	25,792	25,778	25,969	26,253	26,494	26,345	26,645	26,832
喜多方市	17,486	16,983	16,940	16,992	16,955	16,987	16,752	16,756	16,814
相馬市	13,095	13,227	13,218	13,271	13,318	13,424	15,209	15,387	15,342
二本松市	18,726	18,364	18,199	18,236	18,304	18,584	19,810	19,942	19,970
田村市	12,119	11,933	11,842	11,790	11,749	11,823	12,734	12,703	12,733
南相馬市	23,426	23,640	22,799	22,577	22,606	22,905	25,944	26,267	26,082
伊達市	21,185	20,870	20,766	20,762	20,962	21,110	21,624	21,746	21,809
本宮市	9,644	9,538	9,566	9,609	9,724	9,827	10,049	10,210	10,368
伊達郡	12,624	12,438	12,394	12,326	12,353	12,386	13,082	13,144	13,086
桑折町	4,084	4,055	4,065	4,048	4,065	4,080	4,276	4,294	4,303
国見町	3,265	3,204	3,191	3,180	3,194	3,238	3,291	3,311	3,296
川俣町	5,275	5,179	5,138	5,098	5,094	5,068	5,515	5,539	5,487
安達郡	2,288	2,253	2,309	2,329	2,356	2,396	2,619	2,728	2,800
大玉村	2,288	2,253	2,309	2,329	2,356	2,396	2,619	2,728	2,800
岩瀬郡	5,805	5,745	5,719	5,780	5,843	5,925	5,843	5,904	5,982
鏡石町	4,073	4,076	4,088	4,117	4,160	4,229	4,205	4,250	4,316
天栄村	1,732	1,669	1,631	1,663	1,683	1,696	1,638	1,654	1,666
南会津郡	10,991	10,682	10,645	10,604	10,523	10,512	10,267	10,256	10,159
下郷町	2,157	2,103	2,097	2,089	2,073	2,082	2,002	2,017	1,990
檜枝岐村	252	221	223	223	225	232	257	256	254
只見町	1,902	1,851	1,839	1,830	1,813	1,792	1,762	1,782	1,777
南会津町	6,680	6,507	6,486	6,462	6,412	6,406	6,246	6,201	6,138
耶麻郡	10,201	9,790	9,817	9,806	9,782	9,731	9,595	9,570	9,559
北塩原村	1,166	1,052	1,051	1,035	1,048	1,029	1,008	1,003	1,015
西会津町	2,789	2,653	2,622	2,584	2,552	2,543	2,531	2,514	2,479
磐梯町	1,160	1,131	1,122	1,116	1,116	1,112	1,117	1,114	1,107
猪苗代町	5,086	4,954	5,022	5,071	5,066	5,047	4,939	4,939	4,958

第7表 市町村別世帯数（大正9年～令和5年、各年10月1日現在）

（単位：世帯）

	平成30年	令和元年	令和2年	令和3年	令和4年	令和5年
県計	748,715	752,753	742,911	745,518	748,116	749,918
市部	632,539	636,412	623,228	625,889	628,453	629,877
郡部	116,176	116,341	119,683	119,629	119,663	120,041
福島市	124,288	124,737	121,919	122,350	122,906	123,204
会津若松市	49,939	50,236	49,022	49,150	49,346	49,264
郡山市	141,606	142,824	140,441	141,527	142,396	143,043
いわき市	142,900	143,699	141,411	141,575	141,611	141,450
白河市	23,195	23,401	23,763	23,866	23,997	24,108
須賀川市	27,089	27,355	27,127	27,293	27,547	27,887
喜多方市	16,688	16,806	16,049	16,162	16,166	16,109
相馬市	15,412	15,374	13,875	13,860	13,881	13,831
二本松市	20,132	20,211	19,384	19,498	19,621	19,775
田村市	12,729	12,818	12,159	12,219	12,283	12,296
南相馬市	26,132	26,275	26,349	26,455	26,496	26,400
伊達市	21,909	21,981	21,158	21,228	21,344	21,461
本宮市	10,520	10,695	10,571	10,706	10,859	11,049
伊達郡	13,050	13,036	12,097	12,060	12,017	11,990
桑折町	4,306	4,321	4,194	4,190	4,199	4,204
国見町	3,312	3,312	3,123	3,105	3,086	3,079
川俣町	5,432	5,403	4,780	4,765	4,732	4,707
安達郡	2,882	2,913	2,874	2,920	2,990	3,023
大玉村	2,882	2,913	2,874	2,920	2,990	3,023
岩瀬郡	6,034	6,132	6,053	6,106	6,150	6,196
鏡石町	4,356	4,417	4,382	4,423	4,474	4,499
天栄村	1,678	1,715	1,671	1,683	1,676	1,697
南会津郡	10,078	9,996	9,709	9,558	9,499	9,424
下郷町	1,976	1,963	1,953	1,920	1,896	1,892
檜枝岐村	252	250	228	230	238	236
只見町	1,776	1,782	1,634	1,609	1,600	1,586
南会津町	6,074	6,001	5,894	5,799	5,765	5,710
耶麻郡	9,496	9,399	9,152	9,108	9,093	9,055
北塩原村	1,011	1,021	1,003	1,012	984	987
西会津町	2,451	2,406	2,352	2,321	2,310	2,298
磐梯町	1,099	1,108	1,079	1,083	1,090	1,091
猪苗代町	4,935	4,864	4,718	4,692	4,709	4,679

第7表 市町村別世帯数（大正9年～令和5年、各年10月1日現在）

（単位：世帯）

	大正9年	大正14年	昭和15年	昭和25年	昭和30年	昭和35年	昭和40年	昭和45年	昭和50年
河沼郡	5,428	5,602	5,783	6,865	6,630	7,188	7,220	7,176	7,162
会津坂下町	3,565	3,638	3,711	4,520	4,235	4,752	4,807	4,846	4,877
湯川村	736	788	769	865	864	861	852	828	827
柳津町	1,127	1,176	1,303	1,480	1,531	1,575	1,561	1,502	1,458
大沼郡	7,312	7,431	7,717	9,799	9,813	10,348	10,113	10,072	9,896
三島町	735	793	857	1,294	1,161	1,115	1,073	1,030	1,013
金山町	1,100	1,125	1,242	1,416	1,619	1,845	1,640	1,630	1,487
昭和村	600	603	668	769	812	832	858	843	800
会津美里町	4,877	4,910	4,950	6,320	6,221	6,556	6,542	6,569	6,596
西白河郡	4,088	4,223	4,405	6,360	6,594	6,939	7,114	7,432	8,246
西郷村	1,126	1,160	1,208	1,922	2,003	2,073	2,143	2,196	2,541
泉崎村	832	854	792	1,108	1,073	1,103	1,074	1,081	1,138
中島村	605	631	690	859	857	884	884	876	901
矢吹町	1,525	1,578	1,715	2,471	2,661	2,879	3,013	3,279	3,666
東白川郡	7,291	7,442	7,251	9,334	9,364	9,617	9,734	9,757	9,836
棚倉町	2,415	2,541	2,580	3,381	3,336	3,532	3,609	3,711	3,839
矢祭町	1,704	1,741	1,615	2,070	1,492	1,944	1,938	1,882	1,895
塙町	2,090	2,192	2,056	2,703	3,326	2,886	2,938	2,964	2,956
鮫川村	1,082	968	1,000	1,180	1,210	1,255	1,249	1,200	1,146
石川郡	7,575	7,795	8,133	10,649	10,658	11,095	11,208	11,388	11,622
石川町	3,022	3,103	3,281	4,249	4,213	4,506	4,577	4,738	4,945
玉川村	1,192	1,186	1,171	1,486	1,437	1,428	1,432	1,435	1,444
平田村	1,097	1,215	1,321	1,697	1,727	1,808	1,812	1,814	1,820
浅川町	926	950	1,012	1,411	1,444	1,426	1,487	1,547	1,606
古殿町	1,338	1,341	1,348	1,806	1,837	1,927	1,900	1,854	1,807
田村郡	5,924	6,172	5,750	7,288	7,333	7,472	7,573	7,649	7,768
三春町	3,710	3,672	3,474	4,364	4,337	4,270	4,278	4,292	4,393
小野町	2,214	2,500	2,276	2,924	2,996	3,202	3,295	3,357	3,375
双葉郡	11,253	11,430	10,504	14,833	14,991	15,186	15,147	15,797	17,225
広野町	1,050	864	902	1,119	1,176	1,169	1,138	1,157	1,230
檜葉町	1,437	1,411	1,322	2,048	1,925	1,943	1,842	1,883	1,985
富岡町	1,650	1,633	1,536	2,372	2,482	2,648	2,670	2,823	3,275
川内村	1,228	1,152	891	1,101	1,110	1,133	1,113	1,054	1,018
大熊町	1,147	1,200	1,024	1,552	1,554	1,570	1,572	1,767	1,999
双葉町	1,121	1,123	1,057	1,430	1,404	1,490	1,500	1,676	1,839
浪江町	3,324	3,587	3,478	4,707	4,805	4,692	4,781	4,928	5,379
葛尾村	296	460	294	504	535	541	531	509	500
相馬郡	2,360	2,488	2,610	3,589	3,650	3,713	3,687	3,703	3,727
新地町	1,304	1,317	1,358	1,905	1,841	1,850	1,843	1,832	1,894
飯舘村	1,056	1,171	1,252	1,684	1,809	1,863	1,844	1,871	1,833

第7表 市町村別世帯数（大正9年～令和5年、各年10月1日現在）

（単位：世帯）

	昭和55年	昭和60年	平成2年	平成7年	平成12年	平成17年	平成18年	平成19年	平成20年
河沼郡	7,242	7,312	7,437	7,637	7,743	7,606	7,597	7,617	7,650
会津坂下町	4,973	5,014	5,191	5,404	5,489	5,385	5,376	5,394	5,422
湯川村	815	829	823	835	875	904	915	917	918
柳津町	1,454	1,469	1,423	1,398	1,379	1,317	1,306	1,306	1,310
大沼郡	9,961	9,664	9,496	9,689	9,887	9,605	9,585	9,552	9,498
三島町	1,020	928	882	864	847	810	803	802	783
金山町	1,507	1,343	1,297	1,253	1,211	1,142	1,119	1,104	1,089
昭和村	784	741	726	732	737	684	678	664	655
会津美里町	6,650	6,652	6,591	6,840	7,092	6,969	6,985	6,982	6,971
西白河郡	9,258	10,265	11,537	13,044	14,132	15,097	15,419	15,657	15,914
西郷村	2,950	3,555	4,107	4,992	5,492	6,123	6,285	6,432	6,615
泉崎村	1,206	1,231	1,534	1,669	1,764	1,888	1,926	1,952	1,960
中島村	939	1,010	1,069	1,168	1,277	1,320	1,326	1,343	1,345
矢吹町	4,163	4,469	4,827	5,215	5,599	5,766	5,882	5,930	5,994
東白川郡	9,993	10,383	10,501	10,849	11,083	11,059	11,085	11,119	11,125
棚倉町	4,018	4,232	4,435	4,648	4,855	4,817	4,790	4,831	4,836
矢祭町	1,881	1,920	1,885	1,917	1,933	1,957	1,970	1,965	1,976
塙町	2,967	3,074	3,069	3,177	3,203	3,175	3,200	3,198	3,181
鮫川村	1,127	1,157	1,112	1,107	1,092	1,110	1,125	1,125	1,132
石川郡	11,898	12,307	12,578	12,926	12,970	13,283	13,453	13,524	13,538
石川町	5,061	5,274	5,330	5,458	5,411	5,483	5,587	5,648	5,644
玉川村	1,493	1,540	1,667	1,700	1,806	1,944	1,969	2,002	2,012
平田村	1,836	1,893	1,882	1,997	1,999	2,032	2,032	2,049	2,051
浅川町	1,709	1,752	1,892	1,981	2,029	2,060	2,057	2,019	2,017
古殿町	1,799	1,848	1,807	1,790	1,725	1,764	1,808	1,806	1,814
田村郡	7,975	8,172	8,362	8,977	9,104	9,332	9,431	9,482	9,535
三春町	4,595	4,734	4,949	5,372	5,572	5,615	5,646	5,691	5,710
小野町	3,380	3,438	3,413	3,605	3,532	3,717	3,785	3,791	3,825
双葉郡	21,019	21,408	21,754	23,126	23,739	24,381	24,873	25,140	25,404
広野町	1,550	1,471	1,621	1,710	1,779	1,791	1,814	1,862	1,880
檜葉町	2,315	2,245	2,266	2,453	2,533	2,647	2,686	2,703	2,740
富岡町	4,721	4,921	4,913	5,249	5,473	5,646	5,799	5,863	5,957
川内村	1,020	1,014	998	1,088	976	965	990	1,018	1,019
大熊町	2,813	2,872	2,884	3,188	3,314	3,547	3,612	3,701	3,767
双葉町	2,193	2,204	2,209	2,320	2,373	2,342	2,409	2,446	2,456
浪江町	5,918	6,211	6,399	6,668	6,838	6,984	7,095	7,086	7,124
葛尾村	489	470	464	450	453	459	468	461	461
相馬郡	3,784	3,862	3,883	4,067	4,143	4,135	4,173	4,172	4,152
新地町	1,973	2,064	2,154	2,324	2,386	2,395	2,429	2,447	2,452
飯舘村	1,811	1,798	1,729	1,743	1,757	1,740	1,744	1,725	1,700

第7表 市町村別世帯数（大正9年～令和5年、各年10月1日現在）

（単位：世帯）

	平成21年	平成22年	平成23年	平成24年	平成25年	平成26年	平成27年	平成28年	平成29年
河沼郡	7,634	7,545	7,535	7,566	7,585	7,599	7,504	7,568	7,672
会津坂下町	5,415	5,371	5,378	5,389	5,414	5,440	5,391	5,438	5,546
湯川村	924	915	914	930	934	932	906	923	929
柳津町	1,295	1,259	1,243	1,247	1,237	1,227	1,207	1,207	1,197
大沼郡	9,455	9,241	9,194	9,146	9,074	9,002	8,956	8,969	8,953
三島町	776	747	736	734	736	721	674	664	657
金山町	1,067	1,042	1,035	1,013	1,018	1,005	956	967	965
昭和村	651	646	639	637	625	605	616	624	627
会津美里町	6,961	6,806	6,784	6,762	6,695	6,671	6,710	6,714	6,704
西白河郡	15,995	16,047	16,079	16,301	16,488	16,721	16,758	16,999	17,173
西郷村	6,644	6,711	6,787	6,895	7,026	7,139	7,458	7,589	7,708
泉崎村	1,973	2,006	2,001	2,013	2,015	2,033	2,059	2,087	2,106
中島村	1,366	1,387	1,399	1,409	1,429	1,463	1,395	1,415	1,438
矢吹町	6,012	5,943	5,892	5,984	6,018	6,086	5,846	5,908	5,921
東白川郡	11,238	10,832	10,811	10,778	10,784	10,867	10,781	10,722	10,721
棚倉町	4,827	4,708	4,715	4,707	4,712	4,761	4,753	4,719	4,766
矢祭町	1,988	1,932	1,928	1,936	1,924	1,931	1,921	1,923	1,900
塙町	3,271	3,086	3,061	3,043	3,051	3,077	3,043	3,023	3,019
鮫川村	1,152	1,106	1,107	1,092	1,097	1,098	1,064	1,057	1,036
石川郡	13,527	13,058	13,074	13,101	13,192	13,200	12,923	12,907	12,922
石川町	5,648	5,370	5,402	5,406	5,438	5,437	5,244	5,204	5,197
玉川村	2,010	1,923	1,944	1,965	1,990	1,993	1,974	1,994	2,017
平田村	2,056	2,008	2,000	2,002	2,015	2,009	1,989	1,987	2,000
浅川町	2,009	2,029	2,032	2,046	2,071	2,071	2,055	2,045	2,041
古殿町	1,804	1,728	1,696	1,682	1,678	1,690	1,661	1,677	1,667
田村郡	9,472	8,997	8,986	8,991	8,996	9,086	9,655	9,694	9,773
三春町	5,723	5,502	5,486	5,490	5,520	5,578	6,230	6,262	6,321
小野町	3,749	3,495	3,500	3,501	3,476	3,508	3,425	3,432	3,452
双葉郡	25,696	25,471	24,299	24,008	23,771	23,518	4,365	4,383	4,287
広野町	1,894	1,810	1,733	1,725	1,763	1,781	2,435	2,476	2,436
檜葉町	2,765	2,576	2,480	2,457	2,428	2,387	839	-	-
富岡町	6,032	6,141	5,752	5,663	5,548	5,464	0	-	-
川内村	1,026	950	937	937	959	981	1,082	1,142	1,151
大熊町	3,867	3,955	3,833	3,766	3,727	3,686	0	-	-
双葉町	2,483	2,393	2,262	2,232	2,201	2,166	0	-	-
浪江町	7,166	7,176	6,836	6,766	6,688	6,605	0	-	-
葛尾村	463	470	466	462	457	448	9	-	-
相馬郡	4,188	4,195	4,119	4,079	4,072	4,112	2,700	2,722	2,775
新地町	2,471	2,461	2,404	2,390	2,416	2,486	2,699	2,749	2,832
飯館村	1,717	1,734	1,715	1,689	1,656	1,626	1	-	-

（注1）平成27年10月1日現在、全域が避難指示区域に指定されている町村においては、富岡町、大熊町、双葉町、浪江町において人口が「0」、葛尾村が18名（準備宿泊者）、飯館村が41名（社会福祉施設入所者）である。

（注2）富岡町、大熊町、双葉町、浪江町、葛尾村及び飯館村については、平成27年10月1日現在全域が原子力災害による避難指示区域のため、また檜葉町については、平成27年9月4日まで全域が避難指示区域だったため、平成28～令和元年の人口を「-」表章している。なお、全ての項目の県計及び各計には、これらの町村の住民基本台帳による増減数を反映している。

第7表 市町村別世帯数（大正9年～令和5年、各年10月1日現在）

（単位：世帯）

	平成30年	令和元年	令和2年	令和3年	令和4年	令和5年
河沼郡	7,678	7,614	7,409	7,397	7,326	7,341
会津坂下町	5,561	5,530	5,306	5,296	5,241	5,271
湯川村	925	916	976	978	981	982
柳津町	1,192	1,168	1,127	1,123	1,104	1,088
大沼郡	8,972	8,940	8,613	8,543	8,497	8,443
三島町	656	640	644	625	600	589
金山町	943	929	878	862	837	845
昭和村	618	616	626	615	613	597
会津美里町	6,755	6,755	6,465	6,441	6,447	6,412
西白河郡	17,409	17,640	17,803	17,942	18,155	18,538
西郷村	7,845	7,953	8,092	8,152	8,306	8,501
泉崎村	2,159	2,166	2,089	2,093	2,106	2,125
中島村	1,454	1,483	1,520	1,522	1,530	1,554
矢吹町	5,951	6,038	6,102	6,175	6,213	6,358
東白川郡	10,700	10,726	10,536	10,553	10,549	10,535
棚倉町	4,791	4,817	4,728	4,738	4,729	4,732
矢祭町	1,886	1,918	1,867	1,848	1,865	1,860
塙町	3,005	2,985	2,935	2,970	2,973	2,958
鮫川村	1,018	1,006	1,006	997	982	985
石川郡	12,923	12,894	12,827	12,776	12,837	12,902
石川町	5,189	5,178	5,214	5,193	5,248	5,306
玉川村	2,028	2,030	1,980	1,977	1,982	1,985
平田村	2,019	2,009	1,953	1,935	1,923	1,925
浅川町	2,036	2,035	2,070	2,071	2,070	2,070
古殿町	1,651	1,642	1,610	1,600	1,614	1,616
田村郡	9,777	9,837	9,375	9,465	9,471	9,437
三春町	6,334	6,368	5,977	6,057	6,083	6,072
小野町	3,443	3,469	3,398	3,408	3,388	3,365
双葉郡	4,380	4,384	9,860	9,825	9,721	9,785
広野町	2,450	2,537	2,899	2,962	2,977	3,006
檜葉町	-	-	1,977	2,067	2,120	2,125
富岡町	-	-	1,640	1,594	1,650	1,664
川内村	1,138	1,053	934	861	728	685
大熊町	-	-	800	806	-	-
双葉町	-	-	0	-	-	-
浪江町	-	-	1,405	1,368	-	-
葛尾村	-	-	205	204	216	211
相馬郡	2,797	2,830	3,375	3,376	3,358	3,372
新地町	2,847	2,875	2,748	2,780	2,783	2,785
飯舘村	-	-	627	596	575	587

（注3） 大熊町、双葉町及び浪江町については、人口（男女の内数を含む）または世帯数の推計値にマイナスとなる項目があるため、令和3年～令和5年の該当年の人口を「-」表章している。なお、全ての項目の県計及び各計には、これらの町の住民基本台帳による増減数を加算している。

第8表 福島県の人口動態の推移（昭和50年～令和5年）

（単位：人）

年次	人口 (注1)	出生数	死亡数	自然増減数	転入者数 (注2)	転出者数 (注3)	社会増減数	人口増減数
昭和50年計	1,957,723	30,608	14,707	15,901	48,149	55,418	△ 7,269	8,632
51年計	1,975,806	31,438	14,696	16,742	47,942	52,246	△ 4,304	12,438
52年計	1,986,898	31,036	14,021	17,015	49,391	53,017	△ 3,626	13,389
53年計	2,002,020	30,025	14,211	15,814	46,700	51,886	△ 5,186	10,628
54年計	2,012,534	30,313	14,125	16,188	46,122	50,838	△ 4,716	11,472
55年計	2,023,796	29,121	14,759	14,362	45,017	49,771	△ 4,754	9,608
56年計	2,039,119	28,283	14,762	13,521	43,890	49,902	△ 6,012	7,509
57年計	2,046,587	28,506	14,447	14,059	43,393	50,021	△ 6,628	7,431
58年計	2,054,458	28,485	15,136	13,349	43,054	48,657	△ 5,603	7,746
59年計	2,062,418	28,602	14,928	13,674	41,927	47,040	△ 5,113	8,561
60年計	2,071,325	27,301	14,916	12,385	47,717	48,462	△ 745	11,640
61年計	2,083,356	26,638	14,916	11,722	39,160	45,708	△ 6,548	5,174
62年計	2,088,766	25,316	14,905	10,411	38,781	44,185	△ 5,404	5,007
63年計	2,094,157	25,099	15,749	9,350	38,549	44,358	△ 5,809	3,541
平成元年計	2,098,002	23,201	15,160	8,041	39,741	43,412	△ 3,671	4,370
2年計	2,102,485	22,783	15,789	6,994	45,008	47,683	△ 2,675	4,319
3年計	2,106,847	22,902	15,965	6,937	43,228	44,080	△ 852	6,085
4年計	2,112,932	22,530	16,524	6,006	44,198	43,766	432	6,438
5年計	2,119,370	21,748	16,965	4,783	44,001	42,328	1,673	6,456
6年計	2,125,826	22,215	16,786	5,429	42,580	41,890	690	6,119
7年計	2,131,945	21,409	17,760	3,649	46,281	46,576	△ 295	3,354
8年計	2,135,299	21,506	17,603	3,903	41,104	42,600	△ 1,496	2,407
9年計	2,137,706	20,732	17,693	3,039	40,671	42,962	△ 2,291	748
10年計	2,138,454	20,888	18,444	2,444	40,017	43,201	△ 3,184	△ 740
11年計	2,137,714	20,748	19,360	1,388	39,008	42,203	△ 3,195	△ 1,807
12年計	2,135,907	20,401	18,697	1,704	39,289	42,067	△ 2,778	△ 1,074
13年計	2,128,270	20,181	19,091	1,090	38,613	43,448	△ 4,835	△ 3,745
14年計	2,124,525	19,527	18,712	815	37,800	43,922	△ 6,122	△ 5,307
15年計	2,119,218	18,902	19,672	△ 770	37,482	44,039	△ 6,557	△ 7,327
16年計	2,111,891	18,472	20,162	△ 1,690	36,774	43,087	△ 6,313	△ 8,003
17年計	2,103,888	17,598	20,898	△ 3,300	35,381	41,686	△ 6,305	△ 9,605
18年計	2,090,107	17,665	20,535	△ 2,870	33,349	41,313	△ 7,964	△ 10,834
19年計	2,079,273	17,211	21,331	△ 4,120	32,650	41,007	△ 8,357	△ 12,477
20年計	2,066,796	16,788	21,415	△ 4,627	31,540	39,614	△ 8,074	△ 12,701
21年計	2,054,095	16,476	21,554	△ 5,078	30,763	38,729	△ 7,966	△ 13,044
22年計	2,041,051	16,169	22,769	△ 6,600	29,321	35,948	△ 6,627	△ 13,227
23年計	2,027,138	15,190	26,177	△ 10,987	24,662	57,822	△ 33,160	△ 44,147
24年計	1,982,991	13,799	23,464	△ 9,665	26,541	40,223	△ 13,682	△ 23,347
25年計	1,959,644	14,476	23,547	△ 9,071	29,133	33,918	△ 4,785	△ 13,856
26年計	1,945,788	14,541	23,384	△ 8,843	30,757	32,560	△ 1,803	△ 10,646
27年計	1,935,142	14,252	24,264	△ 10,012	32,609	34,240	△ 1,631	△ 11,643
28年計	1,911,933	13,753	24,166	△ 10,413	30,251	35,013	△ 4,762	△ 15,175
29年計	1,896,758	13,331	24,805	△ 11,474	29,176	36,584	△ 7,408	△ 18,882
30年計	1,877,876	12,570	24,713	△ 12,143	29,425	35,938	△ 6,513	△ 18,656
令和元年計	1,859,220	11,595	24,949	△ 13,354	30,333	36,060	△ 5,727	△ 19,081
2年計	1,840,139	11,265	24,459	△ 13,194	27,403	33,399	△ 5,996	△ 19,190
3年計	1,829,046	10,683	25,490	△ 14,807	26,316	32,953	△ 6,637	△ 21,444
4年計	1,807,602	9,804	27,351	△ 17,547	29,149	34,268	△ 5,119	△ 22,666
4年1月	1,807,602	823	2,730	△ 1,907	1,636	1,943	△ 307	△ 2,214
4年2月	1,805,388	757	2,216	△ 1,459	1,368	2,175	△ 807	△ 2,266
4年3月	1,803,122	874	2,360	△ 1,486	4,905	10,044	△ 5,139	△ 6,625
4年4月	1,796,497	726	2,162	△ 1,436	4,513	3,213	1,300	△ 136
4年5月	1,796,361	869	2,152	△ 1,283	2,801	2,216	585	△ 698
4年6月	1,795,663	817	1,997	△ 1,180	2,423	2,309	114	△ 1,066
4年7月	1,794,597	733	1,907	△ 1,174	2,292	2,193	99	△ 1,075
4年8月	1,793,522	908	2,283	△ 1,375	2,036	2,192	△ 156	△ 1,531
4年9月	1,791,991	909	2,184	△ 1,275	1,877	2,231	△ 354	△ 1,629
4年10月	1,790,362	879	2,254	△ 1,375	1,987	2,101	△ 114	△ 1,489
4年11月	1,788,873	753	2,423	△ 1,670	1,670	1,747	△ 77	△ 1,747
4年12月	1,787,126	756	2,683	△ 1,927	1,641	1,904	△ 263	△ 2,190
5年計	1,784,936	9,069	27,498	△ 18,429	28,784	33,438	△ 4,654	△ 23,083
5年1月	1,784,936	752	3,025	△ 2,273	1,766	1,896	△ 130	△ 2,403
5年2月	1,782,533	662	2,245	△ 1,583	1,787	2,468	△ 681	△ 2,264
5年3月	1,780,269	780	2,487	△ 1,707	5,016	9,855	△ 4,839	△ 6,546
5年4月	1,773,723	675	2,068	△ 1,393	4,311	3,076	1,235	△ 158
5年5月	1,773,565	826	2,170	△ 1,344	2,279	2,053	226	△ 1,118
5年6月	1,772,447	762	1,951	△ 1,189	2,008	2,166	△ 158	△ 1,347
5年7月	1,771,100	741	2,009	△ 1,268	2,212	2,160	52	△ 1,216
5年8月	1,769,884	824	2,094	△ 1,270	2,035	2,056	△ 21	△ 1,291
5年9月	1,768,593	759	2,175	△ 1,416	1,853	2,118	△ 265	△ 1,681
5年10月	1,766,912	816	2,450	△ 1,634	2,105	2,034	71	△ 1,563
5年11月	1,765,349	759	2,433	△ 1,674	1,706	1,719	△ 13	△ 1,687
5年12月	1,763,662	713	2,391	△ 1,678	1,706	1,837	△ 131	△ 1,809

(注1) 年計については各年1月1日現在、月分については各月1日現在の人口とする。

(注2) 「従前地不詳等」の転入者を含む。

(注3) 「転出先不明等」の転出者を含む。

VI 資料編（東日本大震災関連）

【図】 平成23年3月1日から令和5年12月31日までの人口動態

本推計人口における転入、転出については、住民基本台帳法に基づき各市町村に届出があった情報を集計したものです。したがって、東日本大震災や原子力災害の影響を受けて被災地から避難した方に係る移動については、各市町村に届出があった方のみ、転入、転出として集計しております。

なお、平成23年3月1日現在の人口は平成22年国勢調査に、令和6年1月1日現在の人口は令和2年国勢調査に基づき算出しています。

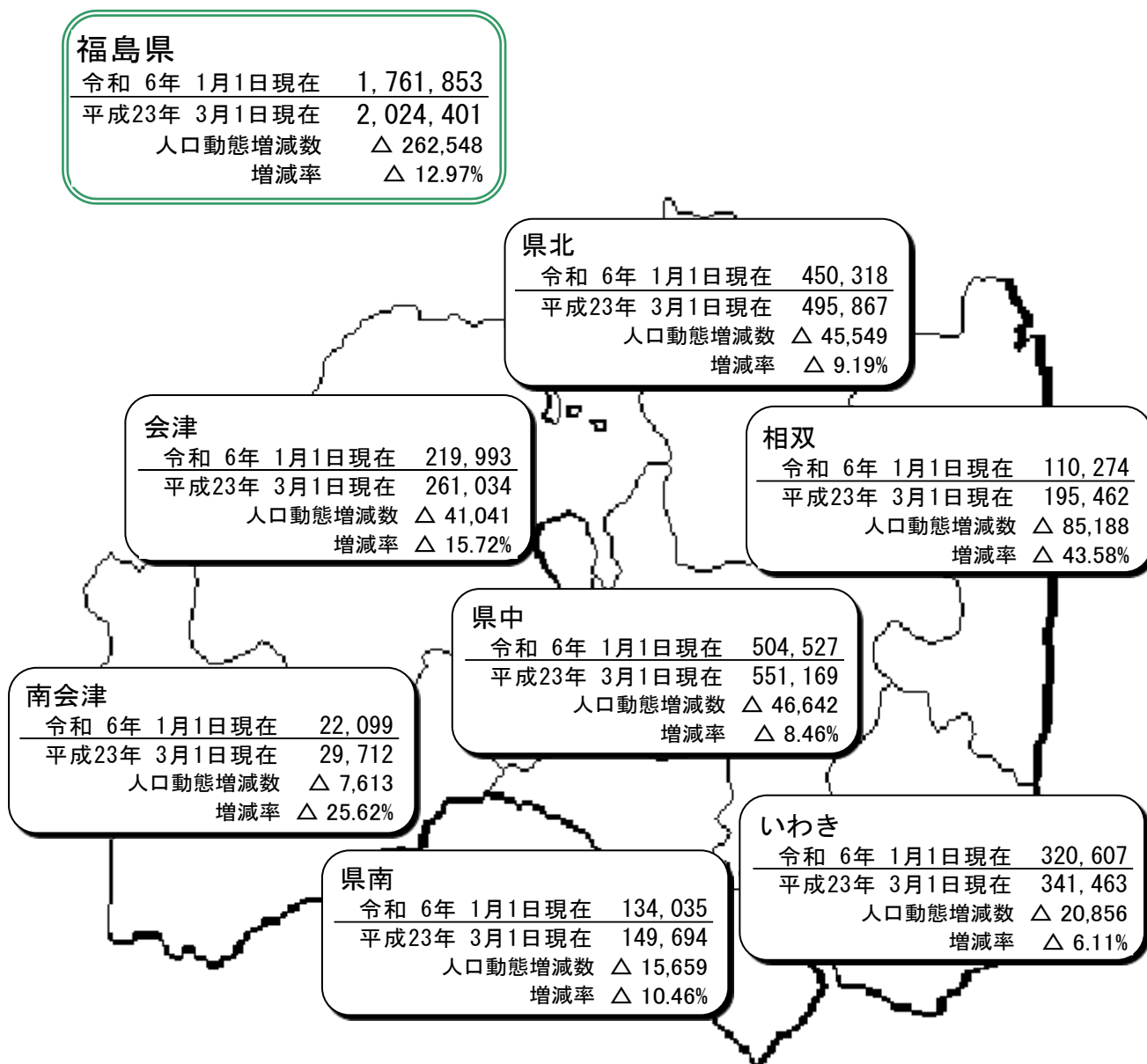

市町村別人口動態（平成23年3月1日～令和5年12月31日）

（単位：人、％）

地域	人口 R6. 1. 1 (A)	人口 H23. 3. 1 (B)	人口増減		人口動態 (H23. 3. 1～R5. 12. 31)									
			(A-B)	増減率	自然動態			社会動態						増減
					出生	死亡	増減	転入			転出			
					県内	県外	その他	県内	県外	その他				
福島県	1,761,853	2,024,401	△262,548	△ 12.97	161,859	319,763	△157,904	334,140	365,403	5,891	334,140	468,332	4,137	△101,175
県北管内	450,318	495,867	△45,549	△ 9.19	38,297	77,160	△38,863	90,188	89,961	2,281	87,561	111,337	1,322	△17,790
福島市	274,732	291,992	△17,260	△ 5.91	24,625	41,939	△17,314	52,020	65,789	1,952	46,559	80,732	895	△8,425
二本松市	51,084	59,665	△8,581	△ 14.38	4,222	10,196	△5,974	9,445	7,656	125	11,706	9,148	163	△3,791
伊達市	55,551	65,749	△10,198	△ 15.51	3,906	11,577	△7,671	10,511	7,437	100	11,225	9,805	118	△3,100
本宮市	29,950	31,507	△1,557	△ 4.94	2,721	4,549	△1,828	8,508	4,300	60	7,620	5,322	69	△143
桑折町	10,915	12,784	△1,869	△ 14.62	788	2,623	△1,835	2,983	1,436	6	2,805	1,884	17	△281
国見町	7,999	10,029	△2,030	△ 20.24	432	1,748	△1,316	1,505	868	11	1,949	1,224	21	△810
川俣町	11,159	15,505	△4,346	△ 28.03	674	3,185	△2,511	2,224	1,622	20	3,528	2,067	13	△1,742
大玉村	8,928	8,636	292	3.38	929	1,343	△414	2,992	853	7	2,169	1,155	26	502
県中管内	504,527	551,169	△46,642	△ 8.46	47,508	77,326	△29,818	101,771	106,986	948	97,131	134,441	796	△22,663
郡山市	321,299	338,882	△17,583	△ 5.19	31,717	42,771	△11,054	60,427	81,246	735	50,849	101,080	516	△10,037
須賀川市	72,895	79,109	△6,214	△ 7.85	6,868	11,211	△4,343	17,247	10,702	82	16,235	13,939	111	△2,254
田村市	32,933	40,234	△7,301	△ 18.15	2,631	7,516	△4,885	5,431	4,508	43	7,818	5,697	45	△3,578
鏡石町	12,078	12,811	△733	△ 5.72	1,223	1,807	△584	4,185	1,591	10	3,738	2,121	16	△89
天栄村	4,908	6,247	△1,339	△ 21.43	414	1,216	△802	1,174	1,137	7	1,537	1,228	13	△460
石川町	13,712	17,717	△4,005	△ 22.61	1,005	2,981	△1,976	2,724	1,996	2	3,896	2,487	17	△1,678
玉川村	5,996	7,231	△1,235	△ 17.08	541	1,184	△643	1,436	772	10	1,713	1,007	6	△508
平田村	5,401	6,888	△1,487	△ 21.59	438	1,236	△798	1,101	917	16	1,702	1,113	16	△797
浅川町	5,669	6,839	△1,170	△ 17.11	460	1,189	△729	1,324	583	9	1,435	934	9	△462
古殿町	4,431	5,981	△1,550	△ 25.92	305	1,210	△905	611	642	2	1,173	811	2	△731
三春町	16,465	18,089	△1,624	△ 8.98	1,209	2,942	△1,733	4,226	1,526	18	4,266	2,310	28	△834
小野町	8,740	11,141	△2,401	△ 21.55	697	2,063	△1,366	1,885	1,366	14	2,769	1,714	17	△1,235
県南管内	134,035	149,694	△15,659	△ 10.46	12,742	23,081	△10,339	34,686	26,011	291	34,463	32,072	351	△5,898
白河市	57,122	64,602	△7,480	△ 11.58	5,522	8,937	△3,415	13,594	12,328	151	14,080	15,677	152	△3,836
西郷村	21,064	19,729	1,335	6.77	2,187	3,009	△822	7,588	5,136	39	5,516	5,777	77	1,393
泉崎村	5,979	6,771	△792	△ 11.70	487	1,046	△559	1,518	1,069	10	1,484	1,346	10	△243
中島村	4,709	5,121	△412	△ 8.05	415	760	△345	1,221	515	3	1,165	695	3	△124
矢吹町	16,999	18,365	△1,366	△ 7.44	1,619	2,738	△1,119	4,681	2,738	43	4,475	3,127	45	△185
棚倉町	12,569	15,011	△2,442	△ 16.27	1,183	2,537	△1,354	3,157	2,058	29	3,699	2,552	30	△1,037
矢祭町	5,004	6,318	△1,314	△ 20.80	464	1,452	△988	739	771	8	851	1,007	14	△354
塙町	7,807	9,811	△2,004	△ 20.43	626	1,820	△1,194	1,627	1,109	7	2,205	1,381	14	△857
鮫川村	2,782	3,966	△1,184	△ 29.85	239	782	△543	561	287	1	988	510	6	△655
会津管内	219,993	261,034	△41,041	△ 15.72	19,926	48,657	△28,731	47,742	38,721	387	50,276	49,560	770	△13,756
会津若松市	112,573	125,872	△13,299	△ 10.57	10,881	20,266	△9,385	24,216	22,079	266	23,037	28,241	606	△5,323
喜多方市	42,370	52,180	△9,810	△ 18.80	3,898	10,685	△6,787	8,403	5,953	62	8,714	7,780	49	△2,125
北塩原村	2,310	3,193	△883	△ 27.65	169	561	△392	575	759	2	984	832	4	△484
西会津町	5,282	7,283	△2,001	△ 27.47	373	1,886	△1,513	912	827	7	1,286	1,128	10	△678
磐梯町	3,145	3,734	△589	△ 15.77	293	655	△362	703	506	6	828	642	7	△262
猪苗代町	12,640	15,734	△3,094	△ 19.66	1,046	3,178	△2,132	3,013	3,314	11	3,739	3,830	33	△1,264
会津坂下町	14,132	17,266	△3,134	△ 18.15	1,157	3,258	△2,101	3,425	2,157	9	3,922	2,847	17	△1,195
湯川村	2,942	3,343	△401	△ 12.00	253	622	△369	719	259	1	678	415	0	△114
柳津町	2,790	3,986	△1,196	△ 30.01	227	942	△715	625	280	5	932	443	3	△468
三島町	1,294	1,907	△613	△ 32.14	85	538	△453	374	207	0	547	220	7	△193
金山町	1,704	2,437	△733	△ 30.08	69	779	△710	540	284	2	605	292	4	△75
昭和村	1,147	1,487	△340	△ 22.86	64	490	△426	288	219	3	340	176	2	△8
会津美里町	17,664	22,612	△4,948	△ 21.88	1,411	4,797	△3,386	3,949	1,877	13	4,664	2,714	28	△1,567
南会津管内	22,099	29,712	△7,613	△ 25.62	1,531	6,538	△5,007	5,376	3,685	31	6,954	4,910	56	△2,828
下郷町	4,771	6,413	△1,642	△ 25.60	281	1,487	△1,206	1,004	602	11	1,291	787	16	△477
檜枝岐村	486	630	△144	△ 22.86	47	76	△29	103	87	0	173	116	0	△99
只見町	3,676	4,896	△1,220	△ 24.92	272	1,137	△865	794	802	3	1,005	941	10	△357
南会津町	13,166	17,773	△4,607	△ 25.92	931	3,838	△2,907	3,475	2,194	17	4,485	3,066	30	△1,895
相双管内	110,274	195,462	△85,188	△ 43.58	13,679	31,520	△17,841	26,614	33,287	459	32,172	50,959	362	△23,133
相馬市	33,300	37,721	△4,421	△ 11.72	3,213	6,329	△3,116	6,672	8,468	99	6,421	11,072	53	△2,307
南相馬市	56,295	70,752	△14,457	△ 20.43	4,387	11,523	△7,136	10,138	15,078	225	11,781	21,511	218	△8,069
広野町	5,267	5,386	△119	△ 2.21	344	841	△497	1,407	1,994	33	1,808	2,032	34	△440
檜葉町	3,406	7,676	△4,270	△ 56	554	1,287	△733	1,447	1,487	12	1,863	1,913	8	△838
富岡町	1,176	15,959	△14,783	△ 93	1,056	2,002	△946	1,818	1,429	5	2,876	3,830	11	△3,465
川内村	1,809	2,819	△1,010	△ 35.83	113	646	△533	510	626	0	661	625	3	△153
大熊町	-	11,570	-	-	1,073	1,379	△306	690	689	12	856	1,840	7	△1,312
双葉町	-	6,891	-	-	429	1,075	△646	278	258	0	477	1,121	1	△1,063
浪江町	-	20,854	-	-	1,294	3,378	△2,084	1,186	1,197	63	2,471	4,290	12	△4,327
葛尾村	313	1,524	△1,211	△ 79	115	310	△195	180	126	0	254	152	0	△100
新地町	7,610	8,178	△568	△ 6.95	640	1,599	△959	1,734	1,563	7	1,219	1,958	13	114
飯館村	704	6,132	△5,428	△ 89	461	1,151	△690	554	372	3	1,485	615	2	△1,173
いわき管内	320,607	341,463	△20,856	△ 6.11	28,176	55,481	△27,305	27,763	66,752	1,494	25,583	85,053	480	△15,107
いわき市	320,607	341,463	△20,856	△ 6.11	28,176	55,481	△27,305	27,763	66,752	1,494	25,583	85,053	480	△15,107

※1 増減率は、平成23年3月1日現在に対する割合。

※2 平成23年3月1日現在の人口は平成22年国勢調査確定値に、令和6年1月1日現在の人口は令和2年国勢調査確定値に基づく推計による。このため、令和6年1月1日現在の人口は、平成23年3月1日現在の数値に人口動態を加減して得られた数値とは異なる。

※3 大熊町、双葉町及び浪江町については、人口（男女の内数を含む）または世帯数の推計値にマイナスとなる項目があるため、人口を「-」表章している。なお、全ての項目の県計及び各計には、これらの町の住民基本台帳による増減数を反映している。

市町村別人口推移—平成23年～令和5年（各年3月1日現在）

（単位：人）

	平成23年	平成24年	平成25年	平成26年	平成27年	平成28年	平成29年	平成30年	平成31年	令和2年	令和3年	令和4年	令和5年
福島県	2,024,401	1,978,924	1,956,711	1,943,414	1,932,392	1,909,310	1,892,982	1,874,232	1,855,265	1,836,324	1,825,325	1,803,122	1,780,269
福島市	291,992	286,223	283,667	283,192	282,912	293,935	292,123	290,212	287,850	285,880	281,796	279,375	276,852
二本松市	59,665	58,338	57,332	56,759	56,144	57,794	57,162	56,445	55,842	55,120	53,256	52,517	51,768
伊達市	65,749	64,427	63,355	62,499	61,903	62,027	61,284	60,510	59,821	59,043	57,869	57,009	56,157
本宮市	31,507	31,094	30,838	30,639	30,486	30,878	30,835	30,705	30,680	30,411	30,219	30,116	29,994
桑折町	12,784	12,529	12,302	12,137	12,042	12,219	12,100	11,981	11,804	11,607	11,396	11,247	11,059
国見町	10,029	9,912	9,723	9,604	9,452	9,449	9,345	9,175	8,996	8,829	8,572	8,369	8,140
川俣町	15,505	15,073	14,757	14,439	14,205	14,317	14,017	13,621	13,265	12,923	12,014	11,727	11,401
大玉村	8,636	8,610	8,470	8,404	8,430	8,697	8,753	8,814	8,953	8,948	8,891	8,869	8,884
郡山市	338,882	330,878	327,910	328,279	328,920	335,737	335,124	333,981	332,232	331,183	327,040	325,136	323,005
須賀川市	79,109	78,025	77,428	77,146	76,843	77,369	76,904	76,455	76,082	75,605	74,778	74,102	73,505
田村市	40,234	39,360	38,765	38,180	37,583	38,253	37,662	37,025	36,465	35,702	34,921	34,127	33,463
鏡石町	12,811	12,717	12,583	12,580	12,586	12,518	12,434	12,347	12,305	12,267	12,288	12,235	12,137
天栄村	6,247	6,101	5,993	5,899	5,787	5,570	5,509	5,383	5,310	5,237	5,148	5,056	4,939
石川町	17,717	17,522	17,264	16,981	16,690	15,715	15,402	15,122	14,867	14,561	14,506	14,159	13,897
玉川村	7,231	7,104	7,031	6,981	6,869	6,757	6,723	6,670	6,552	6,455	6,318	6,215	6,097
平田村	6,888	6,767	6,649	6,541	6,424	6,451	6,328	6,217	6,052	5,918	5,793	5,602	5,493
浅川町	6,839	6,763	6,742	6,670	6,594	6,526	6,392	6,318	6,207	6,089	6,013	5,909	5,743
古殿町	5,981	5,869	5,718	5,620	5,537	5,345	5,174	4,991	4,889	4,749	4,772	4,622	4,539
三春町	18,089	17,837	17,631	17,402	17,171	18,213	18,085	17,870	17,694	17,471	16,959	16,792	16,593
小野町	11,141	10,914	10,678	10,529	10,367	10,402	10,239	10,118	9,859	9,636	9,434	9,134	8,908
白河市	64,602	63,869	63,227	62,914	62,606	61,714	61,157	60,595	60,103	59,563	59,251	58,530	57,874
西郷村	19,729	19,630	19,805	19,795	19,765	20,367	20,359	20,420	20,439	20,531	20,808	20,788	20,894
泉崎村	6,771	6,660	6,626	6,582	6,544	6,504	6,415	6,360	6,281	6,252	6,182	6,123	6,027
中島村	5,121	5,090	5,045	5,003	5,050	4,982	4,975	4,938	4,873	4,849	4,874	4,776	4,751
矢吹町	18,365	18,152	18,052	17,967	17,890	17,368	17,300	17,145	17,001	16,928	17,265	17,110	17,060
棚倉町	15,011	14,852	14,637	14,518	14,402	14,205	13,996	13,852	13,680	13,450	13,255	12,999	12,796
矢祭町	6,318	6,232	6,112	6,044	5,940	5,944	5,808	5,683	5,586	5,488	5,330	5,212	5,090
塙町	9,811	9,651	9,489	9,358	9,246	9,075	8,928	8,756	8,516	8,339	8,275	8,125	7,985
鮫川村	3,966	3,871	3,787	3,713	3,647	3,549	3,404	3,284	3,163	3,075	3,009	2,916	2,826
会津若松市	125,872	125,301	124,325	123,277	122,389	123,730	122,508	121,607	120,442	119,232	116,960	115,397	113,993
喜多方市	52,180	51,559	50,847	50,210	49,641	49,084	48,500	47,662	46,974	46,269	44,553	43,936	42,978
北塩原村	3,193	3,122	3,045	2,990	2,906	2,825	2,770	2,701	2,610	2,577	2,534	2,455	2,348
西会津町	7,283	7,128	6,975	6,790	6,603	6,507	6,333	6,122	5,930	5,734	5,716	5,558	5,391
磐梯町	3,734	3,724	3,656	3,622	3,558	3,567	3,539	3,475	3,437	3,379	3,321	3,262	3,195
猪苗代町	15,734	15,585	15,369	15,120	14,924	14,923	14,640	14,341	14,105	13,689	13,444	13,150	12,891
会津坂下町	17,266	17,113	16,853	16,566	16,401	16,219	16,026	15,911	15,563	15,260	14,962	14,641	14,353
湯川村	3,343	3,282	3,217	3,198	3,159	3,197	3,187	3,139	3,086	3,044	3,084	3,034	2,959
柳津町	3,986	3,864	3,772	3,675	3,600	3,509	3,409	3,355	3,244	3,135	3,051	2,963	2,886
三島町	1,907	1,842	1,784	1,737	1,688	1,643	1,597	1,565	1,520	1,485	1,433	1,381	1,319
金山町	2,437	2,361	2,280	2,204	2,146	2,159	2,132	2,079	2,022	1,938	1,842	1,787	1,712
昭和村	1,487	1,470	1,418	1,362	1,304	1,304	1,284	1,246	1,230	1,207	1,227	1,199	1,162
会津美里町	22,612	22,312	21,877	21,412	20,964	20,829	20,441	20,122	19,834	19,468	18,842	18,406	18,014
下郷町	6,413	6,300	6,189	6,073	5,950	5,763	5,631	5,446	5,339	5,185	5,195	5,047	4,895
檜枝岐村	630	625	621	618	616	610	600	583	563	552	505	512	498
只見町	4,896	4,825	4,737	4,621	4,504	4,452	4,374	4,306	4,230	4,117	4,004	3,893	3,789
南会津町	17,773	17,468	17,134	16,753	16,418	16,155	15,710	15,362	14,970	14,619	14,299	13,880	13,534
相馬市	37,721	36,400	35,924	35,648	35,444	38,515	38,340	38,108	37,848	37,200	34,645	34,223	33,690
南相馬市	70,752	65,916	64,625	63,871	63,353	57,516	56,408	54,932	54,134	53,405	58,613	57,979	57,068
広野町	5,386	5,155	5,070	5,032	4,974	4,271	4,188	4,055	3,922	3,938	5,361	5,341	5,316
檜葉町	7,676	7,339	7,246	7,170	7,063	-	-	-	-	-	3,697	3,582	3,527
富岡町	15,959	14,751	14,566	14,303	14,109	-	-	-	-	-	1,941	1,651	1,366
川内村	2,819	2,687	2,628	2,570	2,542	2,045	2,009	1,984	1,921	1,844	2,020	1,927	1,882
大熊町	11,570	11,019	10,967	10,945	10,843	-	-	-	-	-	811	-	-
双葉町	6,891	6,379	6,276	6,191	6,071	-	-	-	-	-	-	-	-
浪江町	20,854	19,305	19,061	18,650	18,340	-	-	-	-	-	1,778	-	-
葛尾村	1,524	1,488	1,465	1,466	1,443	-	-	-	-	-	409	367	343
新地町	8,178	7,855	7,779	7,704	7,722	8,249	8,240	8,243	8,191	8,150	7,887	7,826	7,733
飯館村	6,132	5,961	5,935	5,902	5,894	-	-	-	-	-	1,223	1,000	800
いわき市	341,463	332,718	329,454	327,359	325,788	349,678	347,531	344,681	341,796	339,131	331,798	328,079	323,936

※平成23年～27年は平成22年国勢調査に、平成28年～令和2年は平成27年国勢調査に、令和3年～令和5年は令和2年国勢調査に基づく推計による。

※富岡町、大熊町、双葉町、浪江町、葛尾村及び飯館村については、平成27年10月1日現在全域が原子力災害による避難指示区域のため、また檜葉町については、平成27年9月4日まで全域が避難指示区域だったため、平成28年～令和2年の人口及び人口増減数を「-」表章している。なお、県計には、これらの町村の住民基本台帳による増減数を反映している。

市町村別人口推移—平成23年～令和5年（各年3月1日現在）

（単位：人）

	増減数											
	平成23年 ～24年	平成24年 ～25年	平成25年 ～26年	平成26年 ～27年	平成27年 ～28年	平成28年 ～29年	平成29年 ～30年	平成30年 ～31年	平成31年 ～令和2年	令和2年 ～令和3年	令和3年 ～令和4年	令和4年 ～令和5年
福島県	△ 45,477	△ 22,213	△ 13,297	△ 11,022	△ 23,082	△ 16,328	△ 18,750	△ 18,967	△ 18,941	△ 10,999	△ 22,203	△ 22,853
福島市	△ 5,769	△ 2,556	△ 475	△ 280	11,023	△ 1,812	△ 1,911	△ 2,362	△ 1,970	△ 4,084	△ 2,421	△ 2,523
二本松市	△ 1,327	△ 1,006	△ 573	△ 615	1,650	△ 632	△ 717	△ 603	△ 722	△ 1,864	△ 739	△ 749
伊達市	△ 1,322	△ 1,072	△ 856	△ 596	124	△ 743	△ 774	△ 689	△ 778	△ 1,174	△ 860	△ 852
本宮市	△ 413	△ 256	△ 199	△ 153	392	△ 43	△ 130	△ 25	△ 269	△ 192	△ 103	△ 122
桑折町	△ 255	△ 227	△ 165	△ 95	177	△ 119	△ 119	△ 177	△ 197	△ 211	△ 149	△ 188
国見町	△ 117	△ 189	△ 119	△ 152	△ 3	△ 104	△ 170	△ 179	△ 167	△ 257	△ 203	△ 229
川俣町	△ 432	△ 316	△ 318	△ 234	112	△ 300	△ 396	△ 356	△ 342	△ 909	△ 287	△ 326
大玉村	△ 26	△ 140	△ 66	26	267	56	61	139	△ 5	△ 57	△ 22	15
郡山市	△ 8,004	△ 2,968	369	641	6,817	△ 613	△ 1,143	△ 1,749	△ 1,049	△ 4,143	△ 1,904	△ 2,131
須賀川市	△ 1,084	△ 597	△ 282	△ 303	526	△ 465	△ 449	△ 373	△ 477	△ 827	△ 676	△ 597
田村市	△ 874	△ 595	△ 585	△ 597	670	△ 591	△ 637	△ 560	△ 763	△ 781	△ 794	△ 664
鏡石町	△ 94	△ 134	△ 3	6	△ 68	△ 84	△ 87	△ 42	△ 38	21	△ 53	△ 98
天栄村	△ 146	△ 108	△ 94	△ 112	△ 217	△ 61	△ 126	△ 73	△ 73	△ 89	△ 92	△ 117
石川町	△ 195	△ 258	△ 283	△ 291	△ 975	△ 313	△ 280	△ 255	△ 306	△ 55	△ 347	△ 262
玉川村	△ 127	△ 73	△ 50	△ 112	△ 112	△ 34	△ 53	△ 118	△ 97	△ 137	△ 103	△ 118
平田村	△ 121	△ 118	△ 108	△ 117	27	△ 123	△ 111	△ 165	△ 134	△ 125	△ 191	△ 109
浅川町	△ 76	△ 21	△ 72	△ 76	△ 68	△ 134	△ 74	△ 111	△ 118	△ 76	△ 104	△ 166
古殿町	△ 112	△ 151	△ 98	△ 83	△ 192	△ 171	△ 183	△ 102	△ 140	23	△ 150	△ 83
三春町	△ 252	△ 206	△ 229	△ 231	1,042	△ 128	△ 215	△ 176	△ 223	△ 512	△ 167	△ 199
小野町	△ 227	△ 236	△ 149	△ 162	35	△ 163	△ 121	△ 259	△ 223	△ 202	△ 300	△ 226
白河市	△ 733	△ 642	△ 313	△ 308	△ 892	△ 557	△ 562	△ 492	△ 540	△ 312	△ 721	△ 656
西郷村	△ 99	175	△ 10	△ 30	602	△ 8	61	19	92	277	△ 20	106
泉崎村	△ 111	△ 34	△ 44	△ 38	△ 40	△ 89	△ 55	△ 79	△ 29	△ 70	△ 59	△ 96
中島村	△ 31	△ 45	△ 42	47	△ 68	△ 7	△ 37	△ 65	△ 24	25	△ 98	△ 25
矢吹町	△ 213	△ 100	△ 85	△ 77	△ 522	△ 68	△ 155	△ 144	△ 73	337	△ 155	△ 50
棚倉町	△ 159	△ 215	△ 119	△ 116	△ 197	△ 209	△ 144	△ 172	△ 230	△ 195	△ 256	△ 203
矢祭町	△ 86	△ 120	△ 68	△ 104	4	△ 136	△ 125	△ 97	△ 98	△ 158	△ 118	△ 122
塙町	△ 160	△ 162	△ 131	△ 112	△ 171	△ 147	△ 172	△ 240	△ 177	△ 64	△ 150	△ 140
鮫川村	△ 95	△ 84	△ 74	△ 66	△ 98	△ 145	△ 120	△ 121	△ 88	△ 66	△ 93	△ 90
会津若松市	△ 571	△ 976	△ 1,048	△ 888	1,341	△ 1,222	△ 901	△ 1,165	△ 1,210	△ 2,272	△ 1,563	△ 1,404
喜多方市	△ 621	△ 712	△ 637	△ 569	△ 557	△ 584	△ 838	△ 688	△ 705	△ 1,716	△ 617	△ 958
北塩原村	△ 71	△ 77	△ 55	△ 84	△ 81	△ 55	△ 69	△ 91	△ 33	△ 43	△ 79	△ 107
西会津町	△ 155	△ 153	△ 185	△ 187	△ 96	△ 174	△ 211	△ 192	△ 196	△ 18	△ 158	△ 167
磐梯町	△ 10	△ 68	△ 34	△ 64	9	△ 28	△ 64	△ 38	△ 58	△ 58	△ 59	△ 67
猪苗代町	△ 149	△ 216	△ 249	△ 196	△ 1	△ 283	△ 299	△ 236	△ 416	△ 245	△ 294	△ 259
会津坂下町	△ 153	△ 260	△ 287	△ 165	△ 182	△ 193	△ 115	△ 348	△ 303	△ 298	△ 321	△ 288
湯川村	△ 61	△ 65	△ 19	△ 39	38	△ 10	△ 48	△ 53	△ 42	40	△ 50	△ 75
柳津町	△ 122	△ 92	△ 97	△ 75	△ 91	△ 100	△ 54	△ 111	△ 109	△ 84	△ 88	△ 77
三島町	△ 65	△ 58	△ 47	△ 49	△ 45	△ 46	△ 32	△ 45	△ 35	△ 52	△ 52	△ 62
金山町	△ 76	△ 81	△ 76	△ 58	13	△ 27	△ 53	△ 57	△ 84	△ 96	△ 55	△ 75
昭和村	△ 17	△ 52	△ 56	△ 58	0	△ 20	△ 38	△ 16	△ 23	20	△ 28	△ 37
会津美里町	△ 300	△ 435	△ 465	△ 448	△ 135	△ 388	△ 319	△ 288	△ 366	△ 626	△ 436	△ 392
下郷町	△ 113	△ 111	△ 116	△ 123	△ 187	△ 132	△ 185	△ 107	△ 154	10	△ 148	△ 152
檜枝岐村	△ 5	△ 4	△ 3	△ 2	△ 6	△ 10	△ 17	△ 20	△ 11	△ 47	7	△ 14
只見町	△ 71	△ 88	△ 116	△ 117	△ 52	△ 78	△ 68	△ 76	△ 113	△ 113	△ 111	△ 104
南会津町	△ 305	△ 334	△ 381	△ 335	△ 263	△ 445	△ 348	△ 392	△ 351	△ 320	△ 419	△ 346
相馬市	△ 1,321	△ 476	△ 276	△ 204	3,071	△ 175	△ 232	△ 260	△ 648	△ 2,555	△ 422	△ 533
南相馬市	△ 4,836	△ 1,291	△ 754	△ 518	△ 5,837	△ 1,108	△ 1,476	△ 798	△ 729	5,208	△ 634	△ 911
広野町	△ 231	△ 85	△ 38	△ 58	△ 703	△ 83	△ 133	△ 133	16	1,423	△ 20	△ 25
檜葉町	△ 337	△ 93	△ 76	△ 107	-	-	-	-	-	-	△ 115	△ 55
富岡町	△ 1,208	△ 185	△ 263	△ 194	-	-	-	-	-	-	△ 290	△ 285
川内村	△ 132	△ 59	△ 58	△ 28	△ 497	△ 36	△ 25	△ 63	△ 77	176	△ 93	△ 45
大熊町	△ 551	△ 52	△ 22	△ 102	-	-	-	-	-	-	-	-
双葉町	△ 512	△ 103	△ 85	△ 120	-	-	-	-	-	-	-	-
浪江町	△ 1,549	△ 244	△ 411	△ 310	-	-	-	-	-	-	-	-
葛尾村	△ 36	△ 23	1	△ 23	-	-	-	-	-	-	△ 42	△ 24
新地町	△ 323	△ 76	△ 75	18	527	△ 9	3	△ 52	△ 41	△ 263	△ 61	△ 93
飯館村	△ 171	△ 26	△ 33	△ 8	-	-	-	-	-	-	△ 223	△ 200
いわき市	△ 8,745	△ 3,264	△ 2,095	△ 1,571	23,890	△ 2,147	△ 2,850	△ 2,885	△ 2,665	△ 7,333	△ 3,719	△ 4,143

※大熊町、双葉町及び浪江町については、人口（男女の内数を含む）または世帯数の推計値にマイナスとなる項目があるため、令和3年～令和5年の該当年の人口及び人口増減数を「-」表章している。なお、県計には、これらの町の住民基本台帳による増減数を反映している。

市町村別18歳未満人口推移－平成23年～令和5年（各年3月1日現在）

（単位：人）

	平成23年	平成24年	平成25年	平成26年	平成27年	平成28年	平成29年	平成30年	平成31年	令和2年	令和3年	令和4年	令和5年
福島県	339,151	321,789	310,887	304,573	298,737	284,899	278,737	272,525	266,075	259,314	242,703	237,088	231,038
福島市	48,443	45,592	43,793	43,224	42,681	42,989	42,100	41,136	40,049	39,052	36,518	35,920	35,135
二本松市	9,512	9,088	8,719	8,546	8,330	8,247	8,001	7,756	7,570	7,332	6,807	6,614	6,423
伊達市	10,460	9,866	9,425	9,153	8,897	8,594	8,330	8,100	7,855	7,644	7,239	7,003	6,782
本宮市	5,722	5,514	5,308	5,165	5,087	5,088	5,024	4,972	4,981	4,833	4,602	4,551	4,477
桑折町	1,913	1,835	1,766	1,720	1,701	1,680	1,642	1,630	1,594	1,533	1,433	1,410	1,364
国見町	1,476	1,405	1,350	1,285	1,244	1,200	1,149	1,096	1,056	996	907	855	811
川俣町	2,216	2,089	1,983	1,884	1,798	1,685	1,619	1,535	1,440	1,341	1,165	1,084	1,041
大玉村	1,498	1,463	1,425	1,412	1,422	1,462	1,455	1,488	1,550	1,539	1,482	1,500	1,506
郡山市	59,338	55,364	53,389	52,664	52,159	51,869	51,146	50,348	49,506	48,764	45,809	44,923	44,187
須賀川市	14,307	13,761	13,450	13,265	13,041	12,989	12,715	12,473	12,322	12,006	11,223	10,974	10,761
田村市	6,416	6,149	5,913	5,723	5,508	5,318	5,179	5,017	4,844	4,613	4,312	4,165	3,985
鏡石町	2,401	2,350	2,279	2,253	2,253	2,239	2,199	2,168	2,130	2,090	1,997	1,956	1,912
天栄村	948	917	891	869	819	790	775	744	722	684	636	600	590
石川町	2,658	2,532	2,449	2,353	2,282	2,227	2,121	2,030	1,944	1,875	1,855	1,731	1,650
玉川村	1,278	1,240	1,207	1,155	1,117	1,094	1,096	1,074	1,049	1,021	934	919	878
平田村	1,115	1,102	1,058	1,046	995	929	889	852	793	749	679	659	657
浅川町	1,191	1,185	1,162	1,128	1,105	1,074	1,022	1,002	957	905	851	827	772
古殿町	958	927	883	858	828	775	722	689	674	637	582	561	534
三春町	2,865	2,749	2,656	2,563	2,470	2,554	2,496	2,442	2,375	2,330	2,247	2,162	2,097
小野町	1,746	1,664	1,609	1,571	1,520	1,502	1,463	1,428	1,368	1,300	1,162	1,087	1,043
白河市	11,530	11,217	10,901	10,732	10,551	9,973	9,759	9,543	9,303	9,000	8,310	7,997	7,766
西郷村	3,715	3,618	3,585	3,540	3,495	3,497	3,471	3,410	3,375	3,373	3,221	3,200	3,169
泉崎村	1,181	1,133	1,121	1,114	1,110	1,114	1,070	1,030	1,000	990	893	893	872
中島村	974	952	923	907	878	843	836	822	795	787	741	717	705
矢吹町	3,038	2,968	2,953	2,900	2,874	2,730	2,699	2,622	2,594	2,555	2,479	2,445	2,432
棚倉町	2,788	2,752	2,660	2,563	2,500	2,399	2,355	2,253	2,170	2,062	1,948	1,862	1,792
矢祭町	942	923	889	885	860	838	820	787	772	752	696	678	655
塙町	1,540	1,481	1,430	1,387	1,339	1,302	1,247	1,213	1,143	1,111	1,005	989	964
鮫川村	625	591	571	551	548	516	481	463	434	411	369	357	329
会津若松市	21,281	21,010	20,542	20,178	19,792	19,597	19,040	18,576	18,045	17,532	16,095	15,784	15,360
喜多方市	8,221	8,028	7,770	7,546	7,412	6,999	6,856	6,686	6,526	6,297	5,827	5,667	5,500
北塩原村	500	494	486	464	437	394	379	366	337	331	303	294	263
西会津町	908	865	840	805	754	720	697	656	623	593	539	518	508
磐梯町	573	581	568	567	553	547	549	537	532	520	478	466	461
猪苗代町	2,434	2,390	2,322	2,274	2,237	2,228	2,141	2,038	1,973	1,825	1,675	1,627	1,545
会津坂下町	2,852	2,779	2,720	2,618	2,514	2,431	2,348	2,275	2,177	2,109	1,934	1,853	1,820
湯川村	622	601	574	567	550	556	558	545	537	524	498	491	469
柳津町	547	533	511	494	491	463	454	432	406	383	376	354	336
三島町	170	165	149	143	142	145	144	140	137	135	117	114	104
金山町	203	186	164	151	140	182	166	140	143	129	132	119	111
昭和村	115	124	119	115	107	98	94	90	86	88	79	78	70
会津美里町	3,377	3,288	3,158	3,071	2,933	2,834	2,739	2,686	2,631	2,571	2,260	2,191	2,097
下郷町	917	894	847	819	787	738	708	675	654	609	551	517	490
檜枝岐村	87	92	96	96	95	83	85	92	84	76	59	67	70
只見町	658	647	620	594	566	550	526	521	508	482	428	425	407
南会津町	2,591	2,535	2,483	2,351	2,260	2,113	2,009	1,972	1,851	1,764	1,592	1,534	1,450
相馬市	6,303	5,981	5,816	5,753	5,624	5,988	5,847	5,793	5,710	5,483	4,898	4,806	4,689
南相馬市	11,712	10,270	9,594	9,194	8,834	6,097	5,905	5,596	5,383	5,274	5,960	5,833	5,674
広野町	991	886	809	758	703	380	368	300	277	360	528	528	520
檜葉町	1,287	1,189	1,121	1,099	1,063	-	-	-	-	-	276	268	287
富岡町	2,849	2,534	2,417	2,314	2,209	-	-	-	-	-	31	28	32
川内村	326	276	264	261	264	90	97	114	109	96	128	119	117
大熊町	2,201	2,094	2,082	2,090	2,027	-	-	-	-	-	-	-	-
双葉町	1,139	1,029	977	947	901	-	-	-	-	-	-	-	-
浪江町	3,368	2,990	2,915	2,759	2,652	-	-	-	-	-	1	-	-
葛尾村	219	207	190	192	188	-	-	-	-	-	27	27	29
新地町	1,351	1,303	1,284	1,252	1,253	1,354	1,353	1,357	1,322	1,294	1,180	1,161	1,115
飯舘村	957	899	893	882	881	-	-	-	-	-	27	1	-
いわき市	57,598	54,492	52,808	51,803	50,956	52,667	51,394	50,327	49,038	47,843	44,631	43,627	42,238

※平成23～27年は平成22年国勢調査に、平成28年～令和2年は平成27年国勢調査に、令和3年～令和5年は令和2年国勢調査に基づく推計による。

※富岡町、大熊町、双葉町、浪江町、葛尾村及び飯舘村については、平成27年10月1日現在全域が原子力災害による避難指示区域のため、また檜葉町については、平成27年9月4日まで全域が避難指示区域だったため、平成28年～令和2年の人口及び人口増減数を「-」表章している。なお、県計には、これらの町村の住民基本台帳による増減数を反映している。

市町村別18歳未満人口推移－平成23年～令和5年（各年3月1日現在）

（単位：人）

	増減数											
	平成23年 ～24年	平成24年 ～25年	平成25年 ～26年	平成26年 ～27年	平成27年 ～28年	平成28年 ～29年	平成29年 ～30年	平成30年 ～31年	平成31年 ～令和2年	令和2年 ～令和3年	令和3年 ～令和4年	令和4年 ～令和5年
福島県	△ 17,362	△ 10,902	△ 6,314	△ 5,836	△ 13,838	△ 6,162	△ 6,212	△ 6,450	△ 6,761	△ 16,611	△ 5,615	△ 6,050
福島市	△ 2,851	△ 1,799	△ 569	△ 543	308	△ 889	△ 964	△ 1,087	△ 997	△ 2,534	△ 598	△ 785
二本松市	△ 424	△ 369	△ 173	△ 216	△ 83	△ 246	△ 245	△ 186	△ 238	△ 525	△ 193	△ 191
伊達市	△ 594	△ 441	△ 272	△ 256	△ 303	△ 264	△ 230	△ 245	△ 211	△ 405	△ 236	△ 221
本宮市	△ 208	△ 206	△ 143	△ 78	1	△ 64	△ 52	9	△ 148	△ 231	△ 51	△ 74
桑折町	△ 78	△ 69	△ 46	△ 19	△ 21	△ 38	△ 12	△ 36	△ 61	△ 100	△ 23	△ 46
国見町	△ 71	△ 55	△ 65	△ 41	△ 44	△ 51	△ 53	△ 40	△ 60	△ 89	△ 52	△ 44
川俣町	△ 127	△ 106	△ 99	△ 86	△ 113	△ 66	△ 84	△ 95	△ 99	△ 176	△ 81	△ 43
大玉村	△ 35	△ 38	△ 13	10	40	△ 7	33	62	△ 11	△ 57	18	6
郡山市	△ 3,974	△ 1,975	△ 725	△ 505	△ 290	△ 723	△ 798	△ 842	△ 742	△ 2,955	△ 886	△ 736
須賀川市	△ 546	△ 311	△ 185	△ 224	△ 52	△ 274	△ 242	△ 151	△ 316	△ 783	△ 249	△ 213
田村市	△ 267	△ 236	△ 190	△ 215	△ 190	△ 139	△ 162	△ 173	△ 231	△ 301	△ 147	△ 180
鏡石町	△ 51	△ 71	△ 26	0	△ 14	△ 40	△ 31	△ 38	△ 40	△ 93	△ 41	△ 44
天栄村	△ 31	△ 26	△ 22	△ 50	△ 29	△ 15	△ 31	△ 22	△ 38	△ 48	△ 36	△ 10
石川町	△ 126	△ 83	△ 96	△ 71	△ 55	△ 106	△ 91	△ 86	△ 69	△ 20	△ 124	△ 81
玉川村	△ 38	△ 33	△ 52	△ 38	△ 23	2	△ 22	△ 25	△ 28	△ 87	△ 15	△ 41
平田村	△ 13	△ 44	△ 12	△ 51	△ 66	△ 40	△ 37	△ 59	△ 44	△ 70	△ 20	△ 2
浅川町	△ 6	△ 23	△ 34	△ 23	△ 31	△ 52	△ 20	△ 45	△ 52	△ 54	△ 24	△ 55
古殿町	△ 31	△ 44	△ 25	△ 30	△ 53	△ 53	△ 33	△ 15	△ 37	△ 55	△ 21	△ 27
三春町	△ 116	△ 93	△ 93	△ 93	84	△ 58	△ 54	△ 67	△ 45	△ 83	△ 85	△ 65
小野町	△ 82	△ 55	△ 38	△ 51	△ 18	△ 39	△ 35	△ 60	△ 68	△ 138	△ 75	△ 44
白河市	△ 313	△ 316	△ 169	△ 181	△ 578	△ 214	△ 216	△ 240	△ 303	△ 690	△ 313	△ 231
西郷村	△ 97	△ 33	△ 45	△ 45	2	△ 26	△ 61	△ 35	△ 2	△ 152	△ 21	△ 31
泉崎村	△ 48	△ 12	△ 7	△ 4	4	△ 44	△ 40	△ 30	△ 10	△ 97	0	△ 21
中島村	△ 22	△ 29	△ 16	△ 29	△ 35	△ 7	△ 14	△ 27	△ 8	△ 46	△ 24	△ 12
矢吹町	△ 70	△ 15	△ 53	△ 26	△ 144	△ 31	△ 77	△ 28	△ 39	△ 76	△ 34	△ 13
棚倉町	△ 36	△ 92	△ 97	△ 63	△ 101	△ 44	△ 102	△ 83	△ 108	△ 114	△ 86	△ 70
矢祭町	△ 19	△ 34	△ 4	△ 25	△ 22	△ 18	△ 33	△ 15	△ 20	△ 56	△ 18	△ 23
塙町	△ 59	△ 51	△ 43	△ 48	△ 37	△ 55	△ 34	△ 70	△ 32	△ 106	△ 16	△ 25
鮫川村	△ 34	△ 20	△ 20	△ 3	△ 32	△ 35	△ 18	△ 29	△ 23	△ 42	△ 12	△ 28
会津若松市	△ 271	△ 468	△ 364	△ 386	△ 195	△ 557	△ 464	△ 531	△ 513	△ 1,437	△ 311	△ 424
喜多方市	△ 193	△ 258	△ 224	△ 134	△ 413	△ 143	△ 170	△ 160	△ 229	△ 470	△ 160	△ 167
北塩原村	△ 6	△ 8	△ 22	△ 27	△ 43	△ 15	△ 13	△ 29	△ 6	△ 28	△ 9	△ 31
西会津町	△ 43	△ 25	△ 35	△ 51	△ 34	△ 23	△ 41	△ 33	△ 30	△ 54	△ 21	△ 10
磐梯町	8	△ 13	△ 1	△ 14	△ 6	2	△ 12	△ 5	△ 12	△ 42	△ 12	△ 5
猪苗代町	△ 44	△ 68	△ 48	△ 37	△ 9	△ 87	△ 103	△ 65	△ 148	△ 150	△ 48	△ 82
会津坂下町	△ 73	△ 59	△ 102	△ 104	△ 83	△ 83	△ 73	△ 98	△ 68	△ 175	△ 81	△ 33
湯川村	△ 21	△ 27	△ 7	△ 17	6	2	△ 13	△ 8	△ 13	△ 26	△ 7	△ 22
柳津町	△ 14	△ 22	△ 17	△ 3	△ 28	△ 9	△ 22	△ 26	△ 23	△ 7	△ 22	△ 18
三島町	△ 5	△ 16	△ 6	△ 1	3	△ 1	△ 4	△ 3	△ 2	△ 18	△ 3	△ 10
金山町	△ 17	△ 22	△ 13	△ 11	42	△ 16	△ 26	3	△ 14	3	△ 13	△ 8
昭和村	9	△ 5	△ 4	△ 8	△ 9	△ 4	△ 4	△ 4	2	△ 9	△ 1	△ 8
会津美里町	△ 89	△ 130	△ 87	△ 138	△ 99	△ 95	△ 53	△ 55	△ 60	△ 311	△ 69	△ 94
下郷町	△ 23	△ 47	△ 28	△ 32	△ 49	△ 30	△ 33	△ 21	△ 45	△ 58	△ 34	△ 27
檜枝岐村	5	4	0	△ 1	△ 12	2	7	△ 8	△ 8	△ 17	8	3
只見町	△ 11	△ 27	△ 26	△ 28	△ 16	△ 24	△ 5	△ 13	△ 26	△ 54	△ 3	△ 18
南会津町	△ 56	△ 52	△ 132	△ 91	△ 147	△ 104	△ 37	△ 121	△ 87	△ 172	△ 58	△ 84
相馬市	△ 322	△ 165	△ 63	△ 129	364	△ 141	△ 54	△ 83	△ 227	△ 585	△ 92	△ 117
南相馬市	△ 1,442	△ 676	△ 400	△ 360	△ 2,737	△ 192	△ 309	△ 213	△ 109	686	△ 127	△ 159
広野町	△ 105	△ 77	△ 51	△ 55	△ 323	△ 12	△ 68	△ 23	83	168	0	△ 8
檜葉町	△ 98	△ 68	△ 22	△ 36	-	-	-	-	-	-	△ 8	19
富岡町	△ 315	△ 117	△ 103	△ 105	-	-	-	-	-	-	△ 3	4
川内村	△ 50	△ 12	△ 3	3	△ 174	7	17	△ 5	△ 13	32	△ 9	△ 2
大熊町	△ 107	△ 12	8	△ 63	-	-	-	-	-	-	-	-
双葉町	△ 110	△ 52	△ 30	△ 46	-	-	-	-	-	-	-	-
浪江町	△ 378	△ 75	△ 156	△ 107	-	-	-	-	-	-	-	-
葛尾村	△ 12	△ 17	2	△ 4	-	-	-	-	-	-	0	2
新地町	△ 48	△ 19	△ 32	1	101	△ 1	4	△ 35	△ 28	△ 114	△ 19	△ 46
飯舘村	△ 58	△ 6	△ 11	△ 1	-	-	-	-	-	-	△ 26	-
いわき市	△ 3,106	△ 1,684	△ 1,005	△ 847	1,711	△ 1,273	△ 1,067	△ 1,289	△ 1,195	△ 3,212	△ 1,004	△ 1,389

※大熊町、双葉町、浪江町及び飯舘村については、人口（男女の内数を含む）または世帯数の推計値にマイナスとなる項目があるため、令和3年～令和5年の該当年の人口及び人口増減数を「-」表章している。なお、県計には、これらの町の住民基本台帳による増減数を反映している。

年齢5歳階級別県外移動者数の推移(平成23年～令和5年)

【転入者数】

(単位：人)

年	総数	0～4歳	5～9	10～14	15～19	20～24	25～29	30～34	35～39	40～44	45～49	50～54	55～59	60～64	65～69	70～74	75歳以上
平成23年	23,905	1,269	642	393	1,298	4,816	4,411	2,771	2,121	1,413	1,021	861	841	756	397	239	656
平成24年	26,039	1,524	784	405	1,258	4,850	4,878	3,316	2,416	1,721	1,225	980	803	836	376	230	437
平成25年	28,699	1,784	971	532	1,339	5,105	5,152	3,614	2,666	2,031	1,380	1,147	986	927	415	215	435
平成26年	30,212	1,807	980	497	1,359	5,298	5,175	3,774	2,694	2,311	1,690	1,326	1,215	921	478	265	422
平成27年	31,977	1,792	994	550	1,397	5,708	5,257	3,941	2,901	2,418	1,936	1,557	1,309	976	579	238	424
平成28年	29,707	1,661	913	466	1,396	5,569	5,038	3,702	2,623	2,247	1,691	1,339	1,012	858	590	207	395
平成29年	28,746	1,601	820	465	1,402	5,748	4,900	3,508	2,445	1,948	1,632	1,293	995	737	537	234	481
平成30年	29,032	1,651	801	398	1,520	5,865	5,162	3,674	2,467	1,855	1,567	1,223	946	719	473	238	473
令和元年	29,985	1,590	778	414	1,793	6,189	5,442	3,667	2,430	1,952	1,587	1,255	930	729	479	265	485
令和2年	26,916	1,436	708	353	1,517	5,666	4,778	3,020	2,217	1,613	1,498	1,219	936	727	471	317	440
令和3年	26,019	1,302	700	390	1,502	5,193	4,547	3,010	2,114	1,673	1,372	1,245	961	720	500	320	470
令和4年	28,835	1,303	710	396	1,724	6,418	5,297	3,349	2,312	1,624	1,377	1,203	988	715	515	336	568
令和5年	28,496	1,210	723	417	1,766	6,273	5,077	3,310	2,273	1,666	1,414	1,265	966	731	459	359	587

(注) 「従前地不詳等」の転入者は含まない。

【転出者数】

(単位：人)

年	総数	0～4歳	5～9	10～14	15～19	20～24	25～29	30～34	35～39	40～44	45～49	50～54	55～59	60～64	65～69	70～74	75歳以上
平成23年	57,269	5,777	3,739	2,141	4,566	9,601	7,846	6,430	5,256	3,301	1,933	1,457	1,173	1,112	615	521	1,801
平成24年	39,919	2,729	1,848	1,069	3,876	8,111	6,037	4,512	3,563	2,430	1,641	1,117	822	702	353	291	818
平成25年	33,531	1,729	1,159	670	3,229	7,676	5,245	3,602	2,748	2,036	1,378	1,107	788	699	408	278	779
平成26年	32,195	1,588	917	600	3,009	7,646	4,937	3,441	2,586	1,989	1,413	1,104	853	680	432	260	740
平成27年	33,857	1,541	925	556	2,866	8,143	5,224	3,701	2,676	2,102	1,587	1,264	906	769	486	290	821
平成28年	34,650	1,586	850	541	2,963	8,361	5,286	3,858	2,690	2,129	1,722	1,219	1,003	777	612	299	754
平成29年	36,098	1,582	860	595	3,044	8,799	5,502	3,816	2,701	2,241	1,863	1,494	1,075	842	582	253	849
平成30年	35,639	1,621	782	476	3,057	8,974	5,805	3,837	2,577	2,113	1,747	1,283	986	726	510	297	848
令和元年	35,770	1,544	730	477	2,914	9,588	6,085	3,784	2,599	1,860	1,718	1,285	989	659	471	297	770
令和2年	33,221	1,434	703	394	2,943	9,067	5,611	3,400	2,218	1,700	1,614	1,201	918	632	406	270	710
令和3年	32,720	1,267	596	346	3,142	8,928	5,482	3,373	2,150	1,645	1,611	1,270	901	611	436	299	663
令和4年	34,021	1,290	728	422	2,976	9,126	6,001	3,487	2,317	1,652	1,491	1,338	961	681	439	331	781
令和5年	33,213	1,276	748	413	2,751	8,708	5,955	3,444	2,345	1,626	1,522	1,299	928	641	446	333	778

(注) 「転出先不明等」の転出者は含まない。

【転入超過数(△は転出超過数)】

(単位：人)

	総数	0～4歳	5～9	10～14	15～19	20～24	25～29	30～34	35～39	40～44	45～49	50～54	55～59	60～64	65～69	70～74	75歳以上
平成23年	△33,364	△4,508	△3,097	△1,748	△3,268	△4,785	△3,435	△3,659	△3,135	△1,888	△912	△596	△332	△356	△218	△282	△1,145
平成24年	△13,880	△1,205	△1,064	△664	△2,618	△3,261	△1,159	△1,196	△1,147	△709	△416	△137	△19	134	23	△61	△381
平成25年	△4,832	55	△188	△138	△1,890	△2,571	△93	12	△82	△5	2	40	198	228	7	△63	△344
平成26年	△1,983	219	63	△103	△1,650	△2,348	238	333	108	322	277	222	362	241	46	5	△318
平成27年	△1,880	251	69	△6	△1,469	△2,435	33	240	225	316	349	293	403	207	93	△52	△397
平成28年	△4,943	75	63	△75	△1,567	△2,792	△248	△156	△67	118	△31	120	9	81	△22	△92	△359
平成29年	△7,352	19	△40	△130	△1,642	△3,051	△602	△308	△256	△293	△231	△201	△80	△105	△45	△19	△368
平成30年	△6,607	30	19	△78	△1,537	△3,109	△643	△163	△110	△258	△180	△60	△40	△7	△37	△59	△375
令和元年	△5,785	46	48	△63	△1,121	△3,399	△643	△117	△169	92	△131	△30	△59	70	8	△32	△285
令和2年	△6,305	2	5	△41	△1,426	△3,401	△833	△380	△1	△87	△116	18	18	95	65	47	△270
令和3年	△6,701	35	104	44	△1,640	△3,735	△935	△363	△36	28	△239	△25	60	109	64	21	△193
令和4年	△5,186	13	△18	△26	△1,252	△2,708	△704	△138	△5	△28	△114	△135	27	34	76	5	△213
令和5年	△4,717	△66	△25	4	△985	△2,435	△878	△134	△72	40	△108	△34	38	90	13	26	△191

(注) 「従前地不詳等」の転入者及び「転出先不明等」の転出者は含まない。

【お願い】

本書から抜粋又は新たに資料を作成して利用する場合は、
**「福島県企画調整部統計課編「福島県の推計人口」から
抜粋（又は作成）」**と記入してください。

「福島県の推計人口」は、インターネットでも提供しています。

ホームページ 「ふくしま統計情報Box」

アドレス <https://www.pref.fukushima.lg.jp/site/johobox/>

福島県の推計人口（令和5年版）
令和6年3月発行

編集・発行

福島県企画調整部統計課

〒960-8670 福島県福島市杉妻町2番16号

電話024(521)7145
