

# 令和3年 福島県の工業

「2022年経済構造実態調査（製造業事業所調査）福島県版集計」

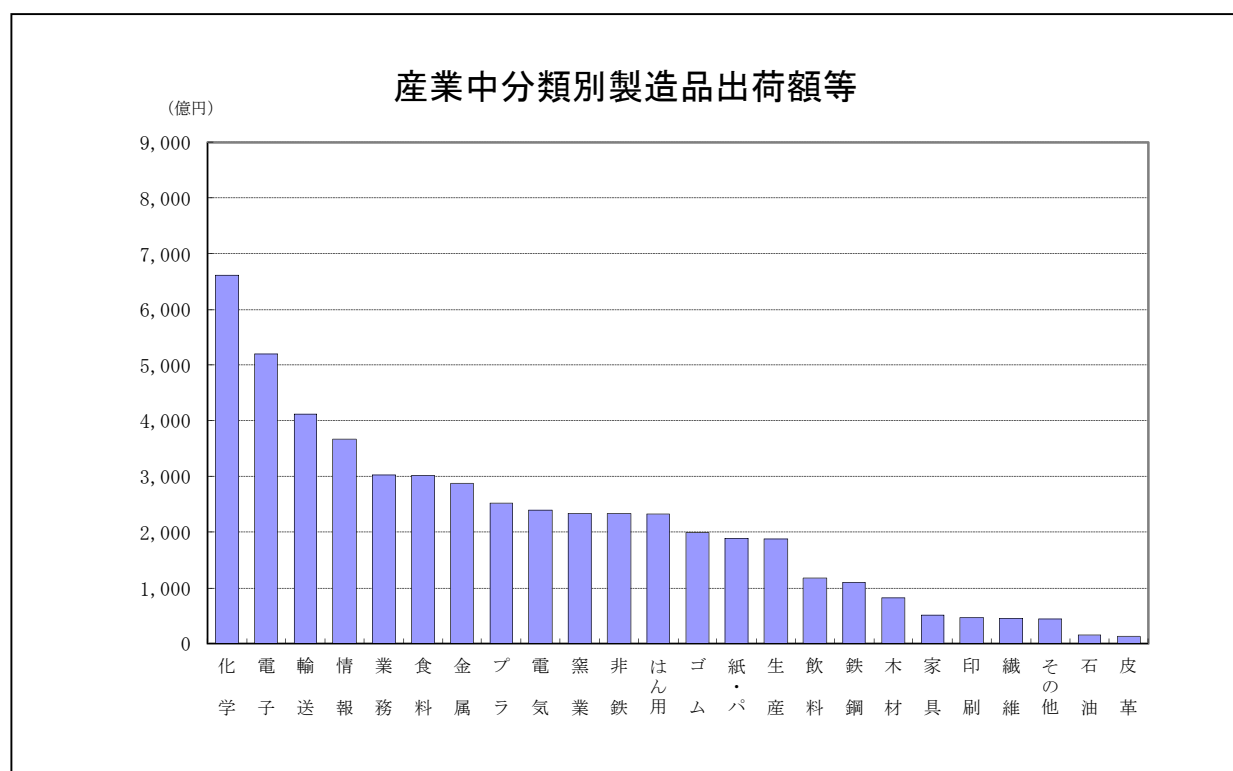



## は し が き

経済構造実態調査は、全ての産業の付加価値等の構造を明らかにし、国民経済計算の精度向上等に資するとともに、経済センサス - 活動調査の中間年における経済構造統計を作成することを目的として、総務省・経済産業省が実施しています。

この報告書は、統計法に基づく基幹統計調査として、令和4年6月1日現在で実施された「2022年経済構造実態調査」の結果のうち製造業に関する部分を、本県が独自に集計し取りまとめたものです。

この調査結果が、各種の行政施策や企業経営等の基礎資料として、関係各方面において幅広く御活用いただければ幸いです。

令和5年9月

福島県企画調整部長



# 目 次

## はしがき

I	調 査 の 概 要	1
II	用 語 等 の 解 説	3
III	利 用 上 の 注 意	8
IV	2022年経済構造実態調査（製造業事業所調査）結果の概要	
1	概 況	11
2	産業分類別の状況	
(1)	事業所数	13
(2)	従業者数	15
(3)	製造品出荷額等	17
(4)	付加価値額	19
(5)	現金給与総額	21
(6)	工業用地（従業者30人以上の事業所）	22
(7)	工業用水（従業者30人以上の事業所）	22
3	地区別の状況	
(1)	事業所数	23
(2)	従業者数	23
(3)	製造品出荷額等	24
(4)	付加価値額	24
(5)	現金給与総額	25
(6)	工業用地（従業者30人以上の事業所）	26
(7)	工業用水（従業者30人以上の事業所）	26
V	付 表	
	[従業者4人以上の事業所の統計表]	
付表A	年次別統計表	27
付表B	産業中分類別事業所数、従業者数、製造品出荷額等、 現金給与総額、原材料使用額等、付加価値額	28
付表C	従業者規模別事業所数、従業者数、製造品出荷額等、 現金給与総額、原材料使用額等、付加価値額	28
付表D	産業中分類別 1事業所当たり及び従業者1人当たり統計表	30
付表E	従業者規模別 1事業所当たり及び従業者1人当たり統計表	30
付表F	産業3類型別事業所数、従業者数、製造品出荷額等、付加価値額	32
	[従業者30人以上の事業所の統計表]	
付表G	産業中分類別労働分配率、生産額、労働生産性、 有形固定資産投資総額	34
付表H	産業中分類別在庫総額、製造品及び半製品在庫額、 原材料及び燃料在庫額	36
付表I	産業中分類別事業所敷地面積	38
付表J	水源別・用途別工業用水	39
付表K	産業中分類別工業用水（淡水）	39

[従業者4人以上の事業所の統計表（地区別）]

付表L 市町村別事業所数、従業者数、製造品出荷額等、現金給与総額、 原材料使用額等、付加価値額	40
--	----

## VI 2022年統計表

[従業者4人以上の事業所の統計表]

1 産業中分類別、従業者規模別事業所数、従業者数、製造品出荷額等、 現金給与総額、原材料使用額等、付加価値額	46
2 産業細分類別事業所数、従業者数、製造品出荷額等、現金給与総額、 原材料使用額等、生産額、付加価値額	52
3 品目別産出事業所数、製造品出荷額	76
4 品目別産出事業所数、加工賃収入額	93

[従業者30人以上の事業所の統計表]

5 産業中分類別、従業者規模別有形固定資産の取得額、投資総額	100
6 産業中分類別事業所数、従業者数、製造品出荷額等、現金給与総額、 原材料使用額等、原材料率、生産額、付加価値額、付加価値率	102
7 産業中分類別在庫額	104
8 産業中分類別有形固定資産	104
9 産業中分類別1事業所当たり製造品出荷額等、現金給与総額、 原材料使用額等、有形固定資産投資総額、生産額、付加価値額	106
10 産業中分類別従業者1人当たり製造品出荷額等、現金給与総額、 原材料使用額等、有形固定資産投資総額、生産額、付加価値額	106

[従業者4人以上29人以下の事業所の統計表]

11 産業中分類別事業所数、従業者数	108
12 産業中分類別製造品出荷額等、現金給与総額、原材料使用額等、原材料率、 粗付加価値額、粗付加価値率	108

[従業者4人以上の事業所の統計表（地区別）]

13 地区別、産業中分類別事業所数、従業者数、製造品出荷額等、現金給与総額、 原材料使用額等、有形固定資産、生産額、付加価値額	110
14 地区別、市町村別、従業者規模別事業所数、従業者数	126
15 地区別、市町村別従業者数内訳	130
16 市町村別、産業中分類別事業所数、従業者数、製造品出荷額等、 現金給与総額、原材料使用額等、有形固定資産、生産額、付加価値額	134

[従業者30人以上の事業所の統計表（地区別）]

17 地区別、市町村別事業所数、製造品出荷額等、敷地面積	180
18 地区別、産業中分類別敷地面積	182
19 地区別、産業中分類別1日当たりの工業用水量	184
20 地区別、市町村別1日当たりの工業用水量	188

# I 調査の概要

## 1 調査の目的

経済構造実態調査は、我が国の全ての産業の付加価値等の構造を明らかにし、国民経済計算の精度向上等に資するとともに、5年ごとに実施する「経済センサス-活動調査」の中間年の実態を把握することを目的とする。

## 2 調査の根拠

統計法（平成19年法律第53号）に基づく基幹統計調査（基幹統計の「経済構造統計」を作成するための調査）として実施される。

## 3 調査の期日及び対象期間

2022年経済構造実態調査は、令和4年6月1日現在で実施された。

なお、事業所数及び従業者数、敷地面積については令和4年6月1日現在、現金給与総額、製造品出荷額等などの経理事項については令和3年1月～令和3年12月の実績により調査している。

## 4 調査の対象

事業所母集団データベースを母集団とし、全ての産業に属する一定規模以上の法人企業を対象とする「産業横断調査」と製造業に属する一定規模以上の法人事業所を対象とする「製造業事業所調査」がある。（本書では製造業事業所調査のみ扱う。）

### (1) 産業横断調査（調査対象数：全国約27万企業）

日本標準産業分類に掲げる産業に属する企業のうち、同分類における大分類、中分類又は小分類ごとに売上高を上位から累積し、当該分類に係る売上高総額の8割を達成する範囲に含まれる企業。

ただし、個人経営の企業及び次の産業に属する企業を除く。

- ・「大分類N-生活関連サービス業、娯楽業」のうち、「中分類79-その他の生活サービス業」（「小分類792-家事サービス業」に限る。）
- ・「大分類R-サービス業（他に分類されないもの）」のうち、「中分類93-政治・経済・文化団体」、「中分類94-宗教」及び「中分類96-外国公務」
- ・「大分類S-公務（他に分類されるものを除く）」

### (2) 製造業事業所調査（調査対象数：全国約12万2千事業所）

日本標準産業分類に掲げる「大分類E-製造業」に属する事業所（国及び地方公共団体に属する事業所を除く）のうち、同分類における大分類、中分類、小分類又は細分類ごとに売上高（製造品出荷額等）を上位から累積し、当該分類に係る売上高（製造品出荷額等）総額の9割を達成する範囲に含まれる事業所。

ただし、個人経営及び法人以外の団体の事業所を除く。

## 5 調査事項

製造業事業所調査の調査項目は、以下に掲げる事項のうち、調査事業所の業種及び従業者数に応じて必要な事項

- ① 事業所の名称、所在地及び法人番号
- ② 経営組織
- ③ 資本金額又は出資金額（会社に限る）
- ④ この事業所の従業者数
- ⑤ 消費税の税込み記入・税抜き記入の別

- ⑥ 人件費及び人材派遣会社への支払額
- ⑦ 原材料、燃料、電力の使用額、委託生産費、製造等に関連する外注費及び転売した商品の仕入額
- ⑧ 有形固定資産
- ⑨ 製造品在庫額、半製品、仕掛品の価額及び原材料、燃料の在庫額
- ⑩ 製造品出荷額、在庫額等
- ⑪ 品目別製造品出荷額、加工賃収入額及びその他収入額の合計金額
- ⑫ 製造品出荷額等に占める直接輸出額の割合
- ⑬ 主要原材料名
- ⑭ 工業用地及び工業用水
- ⑮ 作業工程

ただし、⑥の内訳、⑦の内訳、⑩のうち品目別製造品在庫額、⑧、⑨及び⑭については、従業者 30 人以上の事業所についてのみ

## 6 調査の方法

総務省及び経済産業省が調査を委託した調査実施事業者が調査票等の書類を調査対象に郵送し、インターネット回答又は郵送回答により調査票を回収する。



## II 用語等の解説

### 1 事業所数

令和4年6月1日現在の従業者4人以上の事業所の数であり、休業中、操業準備中及び操業開始後未出荷の各事業所は含まない。

なお、事業所とは一般的に工場、製作所、製造所あるいは加工所などと呼ばれているような、一区画を占めて主として製造又は加工を行っているものをいう。

### 2 従業者数

令和4年6月1日現在で、当該事業所で働いている人をいう。したがって、他の会社などの別経営の事業所から出向又は派遣されている人（受入者）は従業者に含まれる。一方、他の会社などの別経営の事業所へ出向又は派遣している人（送出者）、有期雇用者（1か月未満、日々雇用）は含まない。

#### (1) 常用労働者

「有給役員」、「無期雇用者」、「有期雇用者（1か月以上）」及び「出向・派遣受入者」に分けられる。

#### (2) 有給役員

法人の取締役、理事などで（常勤、非常勤は問わない。）で、役員報酬を得ている人をいう。

他の法人の役員を兼ねている場合であっても、この法人が役員報酬を支給している場合は、この法人の有給役員に該当する。

#### (3) 常用雇用者

「無期雇用者」及び「有期雇用者（1か月以上）」に分けられる。

#### (4) 無期雇用者

常用雇用者のうち、雇用契約期間を定めずに雇用されている人（定年まで雇用される場合を含む。）をいう。

#### (5) 有期雇用者（1か月以上）

有期雇用者のうち、1か月以上の期間を定めて雇用されている人をいう。

#### (6) 臨時雇用者（有期雇用者（1か月未満、日々雇用））

有期雇用者のうち、1か月未満の期間を定めて雇用されている人又は日々雇用されている人をいう。

#### (7) 送出者

有給役員、常用雇用者、臨時雇用者に該当する人のうち、労働者派遣事業の適正な運営の確保及び派遣労働者の保護等に関する法律（昭和60年法律第88号）（以下「労働者派遣法」という。）でいう派遣労働者のほかに、在籍出向など当該事業所に籍を置いたまま、他の会社など別経営の事業所で働いている人をいう。

#### (8) 出向・派遣受入者

労働者派遣法でいう派遣労働者、在籍出向など別経営である出向元に籍がありながら当該事業所に来て働いている人をいう。

### 3 現金給与総額

令和3年1月から令和3年12月の1年間に、常用雇用者及び有給役員のうちこの事業所に従事している人に対して支給された基本給、諸手当及び特別に支払われた給与（期末賞与等）の額とその他の給与額の合計である。

その他の給与額とは、常用雇用者及び有給役員に対する退職金又は解雇予告手当、出向・派遣受入者に係る支払額、臨時雇用者に対する給与、別経営の事業所へ出向さ

せている人に対する負担額などをいう。

#### 4 原材料使用額等

令和3年1月から令和3年12月の1年間における原材料使用額、燃料使用額、電力使用額、委託生産費、製造等に関連する外注費及び転売した商品の仕入額の合計であり、消費税額を含んだ額である。

- (1) 原材料使用額とは、主要原材料、補助材料、購入部分品、容器、包装材料、工場維持用の材料及び消耗品など、実際に製造等に使用した総使用額をいい、原材料として用いた石炭、石油なども含まれる。また、下請工場などに原材料を支給して製造加工を行わせた場合には、支給した原材料の額も含まれる。
- (2) 燃料使用額とは、生産段階で使用した燃料費、貨物運搬用及び暖房用の燃料費、購入したガスの料金、自家発電用の燃料費などをいう。
- (3) 電力使用額とは、購入した電力の使用額をいい、自家発電は含まない。
- (4) 委託生産費とは、原材料又は中間製品を他企業の国内事業所に支給して製造又は加工を委託した場合、これに支払った加工賃及び支払うべき加工賃をいう。
- (5) 製造等に関連する外注費とは、生産設備の保守・点検・修理、機械・装置の操作、製品に組み込まれるソフトウェアの開発など、事業所収入に直接関連する外注費用をいい、派遣受入者に係る支払額、委託生産額などの外注費は含まない。
- (6) 転売した商品の仕入額とは、令和3年1月から令和3年12月の1年間において、実際に売り上げた転売品（他から仕入れて又は受け入れてそのまま販売したもの）に対応する仕入額をいう。

#### 5 製造品出荷額等

令和3年1月から令和3年12月の1年間における製造品出荷額、加工賃収入額、製造工程からでたくず・廃物の出荷額及びその他収入額（修理料収入、転売収入など）の合計額であり、消費税及び酒税、たばこ税、揮発油税及び地方揮発油税を含んだ額である。

- (1) 製造品の出荷とは、その事業所の所有に属する原材料によって製造されたもの（原材料を他企業の国内事業所に支給して製造させたものを含む）を、令和3年中にその事業所から出荷した場合をいう。また、次のものも製造品出荷に含まれる。
  - ア 同一企業に属する他の事業所へ引き渡したもの
  - イ 自家使用されたもの（その事業所において最終製品として使用されたもの）
  - ウ 委託販売に出したもの（販売済みでないものを含み、令和3年中に返品されたものを除く）
- (2) 加工賃収入額とは、令和3年中に他企業の所有に属する主要原材料によって製造し、あるいは他企業の所有に属する製品又は半製品に加工、処理を加えた場合、これに対して受け取った又は受け取るべき加工賃をいう。
- (3) その他収入額とは、上記(1)、(2)及びくず・廃物の出荷額以外（例えば、転売収入（仕入れて又は受け入れてそのまま販売したもの）、修理料収入額、冷蔵保管料及び自家発電の余剰電力の販売収入額等）の収入額をいう。

#### 6 製造品在庫等（従業者30人以上の事業所）

製造品、半製品及び仕掛品、原材料及び燃料の在庫額は、事業所の所有に属するものを帳簿価額によって記入したものであり、消費税を含んだ額である。

原材料を他に支給して製造された委託生産品も含まれる。

## 7 有形固定資産（従業者 30 人以上の事業所）

(1) 有形固定資産の額は、令和 3 年 1 年間ににおける数値であり、帳簿価額による。有形固定資産の取得額等には、次の区分がある。

ア 土地

イ 建物及び構築物（土木設備、建物附属設備を含む）

ウ 機械及び装置（附属設備を含む）

エ 船舶、車両、運搬具、耐用年数 1 年以上の工具、器具及び備品等

(2) 建設仮勘定の増加額とは、この勘定の借方に加えられた額をいい、減少額とは、この勘定から他の勘定に振り替えられた額をいう。

(3) 有形固定資産の除却・売却による減少額とは、有形固定資産の売却、撤去、滅失及び同一企業に属する他の事業所への引き渡しなどの額をいう。

(4) 有形固定資産の投資総額は以下の算式により算出している。

投資総額 = 取得額 + 建設仮勘定の年間増減額（増加額 - 減少額）

## 8 工業用地（従業者 30 人以上の事業所）

事業所敷地面積とは、令和 4 年 6 月 1 日現在において事業所が使用（賃借を含む）している敷地の全面積をいう。

ただし、鉱区、住宅、寄宿舎、グラウンド、倉庫及びその他福利厚生施設等に使用している敷地については、生産設備などのある敷地と、道路（公道）、塀、柵などにより明確に区別される場合又はこれらの敷地の面積が何らかの方法で区別できる場合は含めない。

なお、事業所の隣接地にある拡張予定地を事業所が占有している場合は含まれる。

## 9 工業用水（従業者 30 人以上の事業所）

工業用水とは、事業所内で生産のために使用される用水（従業者の飲料水、雑用水を含む）をいい、1 日当たり用水量とは、令和 3 年 1 月から令和 3 年 12 月の 1 年間に使用した工業用水の総量を令和 3 年の操業日数で割ったものをいう。

(1) 公共水道は、都道府県又は市町村によって経営される工業用水道又は上水道から供給を受ける水をいう。工業用水道とは、飲用に適さない工業用水に供する水道（工業用水道）から取水した水をいう。上水道とは、一般の水道のことで、飲用に適する水道（上水道）から取水した水をいう。

(2) 井戸水は、浅井戸、深井戸又は湧水から取水した水をいう。

(3) その他の淡水は「(1)公共水道」、「(2)井戸水」、「回収水」以外の淡水をいう。

例えば、河川、湖沼又は貯水池から取水した水（地表水）、河川敷または旧河川敷内において集水埋きよによって取水した水（伏流水）、農業用水路から取水した水、他の事業所から供給を受けた水などである。

## 10 各種算式

生 産 額 = 製造品出荷額 + 加工賃収入額  
(従業者 30 人以上) + (製造品年末在庫額 - 製造品年初在庫額)  
+ (半製品及び仕掛品年末価額 - 半製品及び仕掛品年初価額)

生 産 額 = 製造品出荷額 + 加工賃収入額  
(従業者 29 人以下)

$$\begin{aligned} \text{付加価値額} &= \text{製造品出荷額等} \\ \text{(従業者 30人以上)} &+ (\text{製造品年末在庫額} - \text{製造品年初在庫額}) \\ &+ (\text{半製品及び仕掛品年末価額} - \text{半製品及び仕掛品年初価額}) \\ &- (\text{推計酒税、たばこ税、揮発油税及び地方揮発油税} + \text{推計消費税額}) \\ &- \text{原材料使用額等} - \text{減価償却額} \end{aligned}$$

$$\begin{aligned} \text{粗付加価値額} &= \text{製造品出荷額等} \\ \text{(従業者 29人以下)} &- (\text{推計酒税、たばこ税、揮発油税及び地方揮発油税} + \text{推計消費税額}) \\ &- \text{原材料使用額等} \end{aligned}$$

$$\text{原材料率(\%)} = \frac{\text{原材料使用額等}}{\text{製造品出荷額等} + (\text{製造品年末在庫額} - \text{製造品年初在庫額}) + (\text{半製品及び仕掛品年末価額} - \text{半製品及び仕掛品年初価額}) - (\text{推計酒税、たばこ税、揮発油税及び地方揮発油税} + \text{推計消費税額})} \times 100$$

$$\text{付加価値率(\%)} = \frac{\text{付加価値額}}{\text{製造品出荷額等} + (\text{製造品年末在庫額} - \text{製造品年初在庫額}) + (\text{半製品及び仕掛品年末価額} - \text{半製品及び仕掛品年初価額}) - (\text{推計酒税、たばこ税、揮発油税及び地方揮発油税} + \text{推計消費税額})} \times 100$$

$$\text{有形固定資産投資総額} = \text{有形固定資産の取得額} + \text{建設仮勘定の年間増減 (増 - 減)}$$

$$\text{労働生産性} = \frac{\text{製造品出荷額} + \text{加工賃収入額} + (\text{製造品年末在庫額} - \text{製造品年初在庫額}) + (\text{半製品及び仕掛品年末価額} - \text{半製品及び仕掛品年初価額}) - (\text{推計酒税、たばこ税、揮発油税及び地方揮発油税} + \text{推計消費税額})}{\text{従業者数}}$$

$$\text{労働分配率(\%)} = \frac{\text{現金給与総額}}{\text{付加価値額}} \times 100$$

$$\text{製造品等在庫率(\%)} = \frac{\text{製造品年末在庫額} + \text{半製品及び仕掛品年末価額}}{\text{製造品出荷額等}} \times 100$$

$$\text{原材料及び燃料在庫率(\%)} = \frac{\text{年末原材料等在庫額}}{\text{原材料使用額等}} \times 100$$

※ 「推計酒税、たばこ税、揮発油税及び地方揮発油税」は出荷数量等から推計したものである。  
 ※ 推計消費税額の算出に当たっては、直接輸出分、原材料、設備投資を控除している。

## 1.1 金額項目について

製造品出荷額等などの経理事項については、原則消費税込で把握しているが、一部の消費税抜きの回答については、「統計調査における売上高等の集計に係る消費税の取扱いに関するガイドライン(平成27年5月19日各府省統計主管課長等会議申合せ)に基づき、消費税込みに補正した上で結果表として集計した。

<ガイドライン>

[https://www.soumu.go.jp/main\\_content/000777097.pdf](https://www.soumu.go.jp/main_content/000777097.pdf)

## 1.2 記号及び注記

- (1) 各項目の数値は単位未満を四捨五入しているため、掲載した数値の積み上げと、表中の合計は一致しないことがある。
- (2) 本報告書中、「-」は該当数値なし、「0」及び「0.0」は零又は四捨五入による単位未満、「△」はマイナスを表している。「X」は1又は2の事業所に関する数値であるため、これをそのまま掲げると、個々の報告者の秘密が漏れるおそれがあるため秘匿した箇所であり、3以上の事業所に関する数値でも、秘匿した1又は2の事業所に関する数値が前後の関係から判明する箇所も秘匿とした。

## 1.3 産業中分類名

産業中分類名は次のように略称を用いた。

中分類番号	産業中分類名	略称	中分類番号	産業中分類名	略称
09	食料品製造業	食料	21	窯業・土石製品製造業	窯業
10	飲料・たばこ・飼料製造業	飲料	22	鉄鋼業	鉄鋼
11	繊維工業	繊維	23	非鉄金属製造業	非鉄
12	木材・木製品製造業（家具を除く）	木材	24	金属製品製造業	金属
13	家具・装備品製造業	家具	25	はん用機械器具製造業	はん用
14	パルプ・紙・紙加工品製造業	紙・パ	26	生産用機械器具製造業	生産
15	印刷・関連業	印刷	27	業務用機械器具製造業	業務
16	化学工業	化学	28	電子部品・デバイス・電子回路製造業	電子
17	石油製品・石炭製品製造業	石油	29	電気機械器具製造業	電気
18	プラスチック製品製造業（別掲を除く）	プラ	30	情報通信機械器具製造業	情報
19	ゴム製品製造業	ゴム	31	輸送用機械器具製造業	輸送
20	なめし革・同製品・毛皮製造業	皮革	32	その他の製造業	その他

※重化学工業 16、17、22～31  
 ※軽工業 09～15、18～21、32

## 1.4 産業3類型

基礎素材型、加工組立型、生活関連・その他型に区分される業種は次のとおりである。

基礎素材型産業	12 木材、14 紙・パ、16 化学、17 石油、18 プラ、19 ゴム、21 窯業、22 鉄鋼、23 非鉄、24 金属
加工組立型産業	25 はん用、26 生産、27 業務、28 電子、29 電気、30 情報、31 輸送
生活関連・その他型産業	09 食料、10 飲料、11 繊維、13 家具、15 印刷、20 皮革、32 その他

## 1.5 地区

地区別集計に用いた地区は次の区分による。

県北地区 福島市、二本松市、伊達市、本宮市、伊達郡、安達郡  
 県中地区 郡山市、須賀川市、田村市、岩瀬郡、石川郡、田村郡  
 県南地区 白河市、西白河郡、東白川郡  
 会津地区 会津若松市、喜多方市、耶麻郡、河沼郡、大沼郡  
 南会津地区 南会津郡  
 相双地区 相馬市、南相馬市、双葉郡、相馬郡  
 いわき地区 いわき市

### Ⅲ 利用上の注意

#### 1 集計対象

本書は、「2022年経済構造実態調査製造業事業所調査」（以下「経済構造実態調査」という。）の調査結果について、福島県が独自に集計したものである。

以下の全てに該当する事業所を集計対象としている。

- ・個人経営を除く事業所であること
- ・管理、補助的経済活動のみを行う事業所ではないこと
- ・製造品目別に出荷額が得られた事業所であること

#### 2 調査期日

下表において、下線付きの年次の数値は「経済センサス-活動調査」、二重下線付きの年次は「経済構造実態調査」、その他の年次の数値は「工業統計調査」の数値である。

調査結果のうち、事業所数及び従業者数については、下記の調査時点現在の数値である。

また、製造品出荷額等及び付加価値額については、表示年次における1年間の数値である。

調 査 名	事業所数、従業者数		製造品出荷額等、付加価値額	
	調査時点	表示年次	調査期間	表示年次
平成16年(2004年)工業統計	平成16年12月31日		平成16年1月～12月	平成16年
平成17年(2005年)工業統計	平成17年12月31日		平成17年1月～12月	平成17年
平成18年(2006年)工業統計	平成18年12月31日		平成18年1月～12月	平成18年
平成19年(2007年)工業統計	平成19年12月31日		平成19年1月～12月	平成19年
平成20年(2008年)工業統計	平成20年12月31日		平成20年1月～12月	平成20年
平成21年(2009年)工業統計	平成21年12月31日		平成21年1月～12月	平成21年
平成22年(2010年)工業統計	平成22年12月31日		平成22年1月～12月	平成22年
<u>平成24年(2012年)活動調査</u>	<u>平成24年2月1日</u>		<u>平成23年1月～12月</u>	<u>平成23年</u>
平成24年(2012年)工業統計	平成24年12月31日		平成24年1月～12月	平成24年
平成25年(2013年)工業統計	平成25年12月31日		平成25年1月～12月	平成25年
平成26年(2014年)工業統計	平成26年12月31日		平成26年1月～12月	平成26年
<u>平成28年(2016年)活動調査</u>	<u>平成28年6月1日</u>		<u>平成27年1月～12月</u>	<u>平成27年</u>
平成29年(2017年)工業統計	平成29年6月1日		平成28年1月～12月	平成28年
平成30年(2018年)工業統計	平成30年6月1日		平成29年1月～12月	平成29年
令和元年(2019年)工業統計	令和元年6月1日		平成30年1月～12月	平成30年
令和2年(2020年)工業統計	令和2年6月1日		平成31年1月～令和元年12月	令和元年
<u>令和3年(2021年)活動調査</u>	<u>令和3年6月1日</u>	<u>令和3年</u>	<u>令和2年1月～12月</u>	<u>令和2年</u>
<u>2022年経済構造実態調査</u>	<u>令和4年6月1日</u>	<u>令和4年</u>	<u>令和3年1月～12月</u>	<u>令和3年</u>

※1 下線付きの年次は経済センサスの実施年に当たり、工業統計調査を実施していない。

※2 工業統計調査は2022年より経済構造実態調査に包摂された。

※3 二重下線付きの年次は経済構造実態調査の実施年である。(2022年より実施)

#### 3 推計手法について

日本標準産業分類（平成25年10月改定）における大分類、中分類又は小分類ごとに売上高（製造品出荷額等）を上位から累積し、当該分類ごとに売上高（製造品出荷額等）総額の9割を達成する範囲に含まれる法人企業を調査対象とし、全体を推計した上で結果表として集計した。

<経済構造実態調査 推計手法について>

<https://www.stat.go.jp/data/kkj/kekka/pdf/suikeihou2.pdf>

#### 4 産業分類について

集計に用いた産業分類については、以下の点に留意されたい。

(1) 集計に用いた産業分類は、原則として日本標準産業分類に準拠している。本書における例外については次のとおりである。

本書	日本標準産業分類
1421 洋紙・機械すき和紙製造業	1421 洋紙製造業 1423 機械すき和紙製造業

(2) 事業所の産業の決定方法は、次のとおりである。

・ 一般的な方法

- ① 製造品が単品のみの事業所については、品目 6 桁番号の上 4 桁で産業細分類を決定する。
- ② 製造品が複数の品目にわたる事業所の場合は、まず、上 2 桁の番号（中分類）を同じくする品目の製造品出荷額等をそれぞれ合計し、その額の最も大きいもので 2 桁番号を決定する。次に、その決定された 2 桁の番号のうち、前記と同様な方法で 3 桁番号（小分類）、さらに 4 桁番号（細分類）を決定し、最終的な産業格付とする。

・ 特殊な方法

上記の方法以外に、原材料、作業工程、機械設備等により、産業を決定しているものがある。具体的には、「中分類 22 鉄鋼業」に属する「高炉による製鉄業」、「製鋼・製鋼圧延業」、「熱間圧延業（鋼管，伸鉄を除く）」、「冷間圧延業（鋼管，伸鉄を除く）」、「冷間ロール成型形鋼製造業」、「鋼管製造業」、「伸鉄業」、「磨棒鋼製造業」、「引抜鋼管製造業」、「伸線業」及び「その他の製鋼を行わない鋼材製造業（表面処理鋼材を除く）」の 11 産業である。

(3) 「中分類 18 プラスチック製品製造業（別掲を除く）」の別掲については、次のとおりである。

製造品名	分類	製造品名	分類
家具・装備品	13	がん具・運動用具	325
プラスチック製版	1521	ペン・鉛筆・絵画用品・その他の事務用品	326
写真フィルム（乾板を含む）	1695	漆器	3271
手袋（合成皮革）	2051	畳	3282
耐火物	215	うちわ・扇子・ちょうちん	3283
と石	2179	ほうき・ブラシ	3284
人造真珠	2199	喫煙用具（貴金属・宝石製を除く）	3285
歯車	2531	洋傘・和傘・同部分品	3289
目盛りのついた三角定規	2739	魔法瓶	3289
注射筒	2741	看板・標識機	3292
義歯	2744	パレット	3293
装身具・装飾品・ボタン・同関連品（貴金属・宝石製を除く）	322	モデル・模型	3294
かつら	3229	工業用模型	3295
時計側	3231	レコード	3296
楽器	324	眼鏡	3297

## 5 その他

- (1) 平成 19 年調査から、製造以外の活動を把握する目的で、製造品出荷額等に「その他収入額」、原材料使用額等に「製造等に関連する外注費」、「転売した商品の仕入額」を調査項目として追加したため、前年数値とは接続しない。
- (2) 平成 19 年調査の前年比については、事業所の捕捉（平成 18 年事業所・企業統計調査で製造業に格付けされた事業所の追加）を行ったため、時系列を考慮し、当該捕捉事業所を除いたもので計算している。
- (3) 「平成 23 年」における数値は「平成 24 年経済センサス-活動調査」の調査時点が 2 月 1 日現在であることなど工業統計調査の数値とは連結しない部分がある。数値の解釈に当たっては留意されたい。
- (4) 「平成 28 年経済センサス-活動調査」においては、調査時点が 6 月 1 日現在へ変更となったこと、調査票の設計等の相違などから、工業統計調査の数値とは連結しない部分がある。数値解釈に当たっては、下記の点について留意されたい。
  - ① 調査事項を簡素化（一部廃止）した個人経営調査票を設けたことにより、個人経営調査票で把握した事業所については、「事業所数」、「従業者数」の項目は集計に含まれるものの、「製造品出荷額等」、「付加価値額」等の項目については含まれていない。
  - ② 金額項目については、「統計調査における売上高等の集計に係る消費の取り扱いに関するガイドライン（平成 27 年 5 月 19 日各府省統計主管課長等会議申合せ）」に基づき、消費税込みに補正した上で集計した。
- (5) この報告書から抜粋又は新たに資料を作成して利用する場合は、「福島県統計課編『令和 3 年福島県の工業』から抜粋（又は作成）」と明記してください。
- (6) この報告書に関するお問い合わせは、下記に御連絡ください。

〒960-8670 福島県福島市杉妻町2番16号

福島県企画調整部統計課

電話 (024)521-7147 (直通)

E-mail: [toukei@pref.fukushima.lg.jp](mailto:toukei@pref.fukushima.lg.jp)



## IV 2022 年経済構造実態調査（製造業事業所調査）結果の概要

### 1 概況

「2022 年経済構造実態調査（製造業事業所調査）」(令和 4 年 6 月 1 日現在：従業者 4 人以上の事業所)の結果からみる福島県の工業は、以下のとおりである。

- (1) 事業所数は、3,269事業所で、令和 3 年に比べると10事業所の減少(0.3%減)となった。
- (2) 従業者数は、153,675人で、令和 3 年に比べると599人の減少(0.4%減)となった。
- (3) 製造品出荷額等は、5兆1,411億円で、令和 2 年に比べると3,741億円の増加(7.8%増)となった。
- (4) 付加価値額は、1兆8,522億円で、令和 2 年に比べると2,136億円の増加(13.0%増)となった。

(表 1、図 1)

表 1

基準日	事業所数 (事業所)	従業者数 (人)
平成18年12月31日	4,870	185,391
平成24年2月1日	3,988	150,168
平成29年6月1日	3,620	154,979
令和3年6月1日	3,279	154,274
<b>令和4年6月1日</b>	<b>3,269</b>	<b>153,675</b>
(前年比)	$\Delta 10$ ( $\Delta 0.3\%$ )	$\Delta 599$ ( $\Delta 0.4\%$ )

年次	製造品出荷額等 (億円)	付加価値額 (億円)
平成18年	59,147	21,885
平成23年	43,209	13,644
平成28年	49,779	16,398
令和2年	47,670	16,386
<b>令和3年</b>	<b>51,411</b>	<b>18,522</b>
(前年比)	$3,741$ (7.8%)	$2,136$ (13.0%)

※ 付加価値額について、従業者 29 人以下の事業所については粗付加価値額を用いて集計している。

※ 令和 4 年 6 月 1 日現在及び令和 3 年 6 月 1 日現在の事業所数及び従業者数並びに令和 3 年及び令和 2 年の製造品出荷額等及び付加価値額は、個人経営を含まない集計結果である。

※ 製造品出荷額等及び付加価値額は、それぞれの年次における 1 年間の数値である。

(例：令和 3 年…令和 3 年 1 月 1 日～令和 3 年 12 月 31 日)

図 1

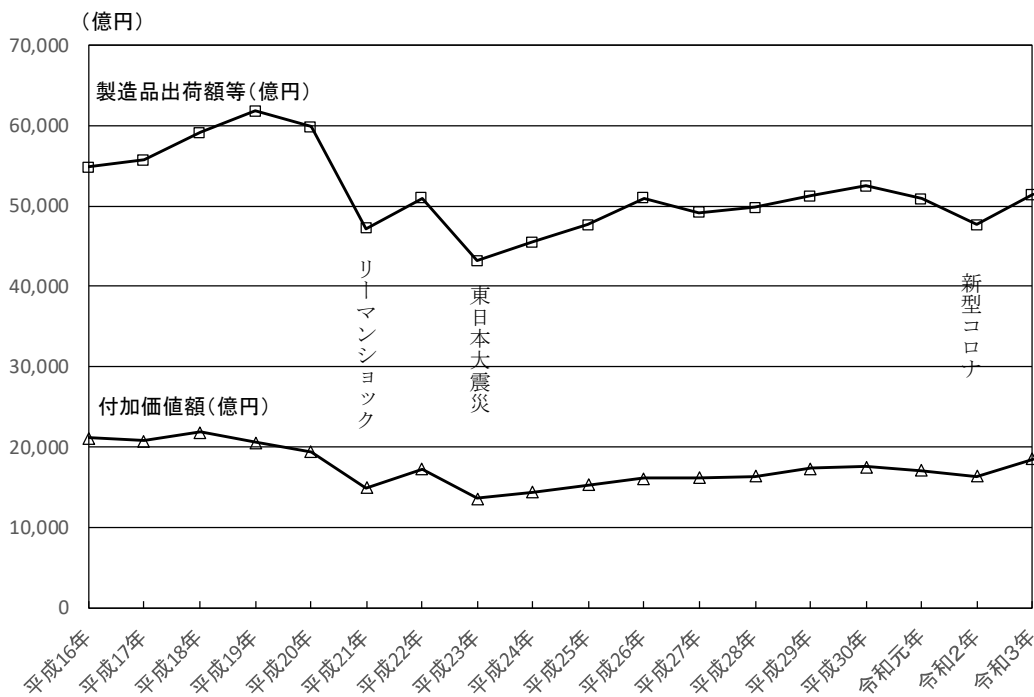
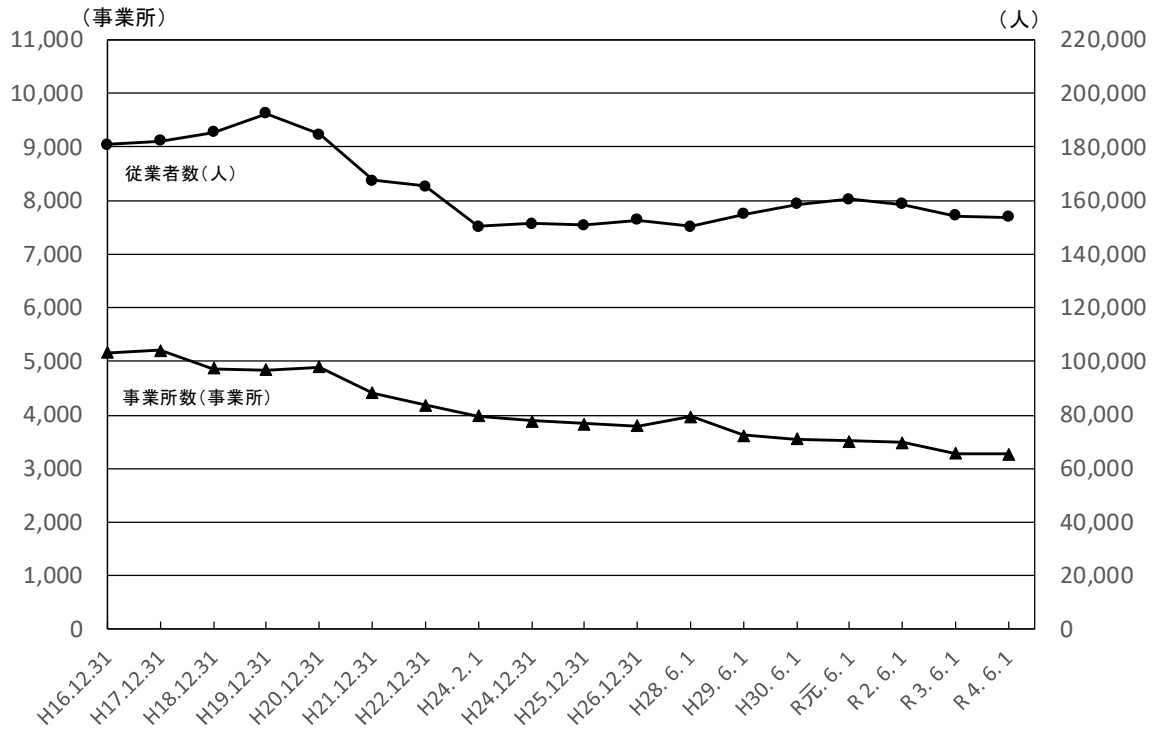

※ 平成 19 年は調査項目変更等により前年数値とは接続しない。

※ 平成 17 年の付加価値額については、従業者 9 人以下の事業所について粗付加価値額を用いて集計している。それ以外の年次の付加価値額については、従業者 29 人以下の事業所について粗付加価値額を用いて集計している。

※ 令和 4 年 6 月 1 日現在及び令和 3 年 6 月 1 日現在の事業所数及び従業者数並びに令和 3 年及び令和 2 年の製造品出荷額等及び付加価値額は、個人経営を含まない集計結果である。

また、平成 27 年の製造品出荷額等及び付加価値額は、個人経営を含まない集計結果である。

## 2 産業分類別の状況

### (1) 事業所数

事業所数は3,269事業所で、前年に比べ10事業所の減少(前年比0.3%減)となった。

これを産業中分類別に見ると、事業所数の最も多い産業が食料品製造業(383事業所、構成比11.7%)で、以下、金属製品製造業(340事業所、同10.4%)、生産用機械器具製造業(295事業所、同9.0%)の順となった。

前年との比較でみると、増加したのはなめし革・同製品・毛皮製造業(前年比11.1%増)、石油製品・石炭製品製造業(同3.8%増)など11産業で、化学工業(同5.9%減)、電気機械器具製造業(同4.9%減)など、13産業で減少となった。

基礎素材型産業、加工組立型産業、生活関連・その他型産業の産業3類型別に構成比をみると、基礎素材型(構成比39.0%)が最も高く、以下、加工組立型(同30.9%)、生活関連・その他型(同30.1%)の順となった。前年との比較でみると、基礎素材型(前年比0.6%増)が増加し、加工組立型(同1.6%減)、生活関連・その他型(同0.2%減)は減少した。

表2 産業中分類別事業所数及び増減数と前年比

産業分類	令和3年		令和4年		増減数 (事業所)	前年比 (%)
	(事業所)	構成比(%)	(事業所)	構成比(%)		
県計	3,279	100.0	3,269	100.0	△10	△0.3
09 食料	387	11.8	383	11.7	△4	△1.0
10 飲料	81	2.5	83	2.5	2	2.5
11 繊維	217	6.6	216	6.6	△1	△0.5
12 木材	115	3.5	118	3.6	3	2.6
13 家具	66	2.0	64	2.0	△2	△3.0
14 紙・パ	77	2.3	75	2.3	△2	△2.6
15 印刷	116	3.5	120	3.7	4	3.4
16 化学	102	3.1	96	2.9	△6	△5.9
17 石油	26	0.8	27	0.8	1	3.8
18 プラ	190	5.8	191	5.8	1	0.5
19 ゴム	53	1.6	52	1.6	△1	△1.9
20 皮革	18	0.5	20	0.6	2	11.1
21 窯業	250	7.6	252	7.7	2	0.8
22 鉄鋼	58	1.8	60	1.8	2	3.4
23 非鉄	61	1.9	63	1.9	2	3.3
24 金属	334	10.2	340	10.4	6	1.8
25 はん用	107	3.3	102	3.1	△5	△4.7
26 生産	296	9.0	295	9.0	△1	△0.3
27 業務	118	3.6	116	3.5	△2	△1.7
28 電子	155	4.7	154	4.7	△1	△0.6
29 電気	164	5.0	156	4.8	△8	△4.9
30 情報	73	2.2	71	2.2	△2	△2.7
31 輸送	113	3.4	116	3.5	3	2.7
32 その他	102	3.1	99	3.0	△3	△2.9
基礎素材型	1,266	38.6	1,274	39.0	8	0.6
加工組立型	1,026	31.3	1,010	30.9	△16	△1.6
生活関連・その他型	987	30.1	985	30.1	△2	△0.2
重化学工業	1,607	49.0	1,596	48.8	△11	△0.7
軽工業	1,672	51.0	1,673	51.2	1	0.1

重化学工業、軽工業別に構成比をみると、軽工業(構成比 51.2%)、重化学工業(同 48.8%) となっており、前年との比較でみると、重化学工業(前年比 0.7%減)が減少し、軽工業(同 0.1%増)は増加した。(表 2)

従業者規模でみると、令和 4 年における 4 人～29 人規模では、2,230 事業所 (構成比 68.2%)、30 人以上規模では 1,039 事業所 (同 31.8%) となっている。

前年と比較すると、20～29 人規模(13 事業所増、前年比 3.1%増)、100～299 人規模(4 事業所増 1.6%増)などで増加したが、50～99 人規模(17 事業所減、同 4.6%減)、4～9 人規模(7 事業所減、同 0.7%減)などが減少した。(表 3、図 2)

表 3 従業者規模別事業所数及び増減数と前年比

従業者規模	令和 3 年		令和 4 年		増減数 (事業所)	前年比 (%)
	(事業所)	構成比 (%)	(事業所)	構成比 (%)		
県 計	3,279	100.0	3,269	100.0	△10	△0.3
4～29人	2,226	67.9	2,230	68.2	4	0.2
4～ 9人	1,023	31.2	1,016	31.1	△7	△0.7
10～ 19人	784	23.9	782	23.9	△2	△0.3
20～ 29人	419	12.8	432	13.2	13	3.1
30人以上	1,053	32.1	1,039	31.8	△14	△1.3
30～ 49人	355	10.8	357	10.9	2	0.6
50～ 99人	367	11.2	350	10.7	△17	△4.6
100～299人	256	7.8	260	8.0	4	1.6
300人以上	75	2.3	72	2.2	△3	△4.0

図 2 従業者規模別事業所数の構成比

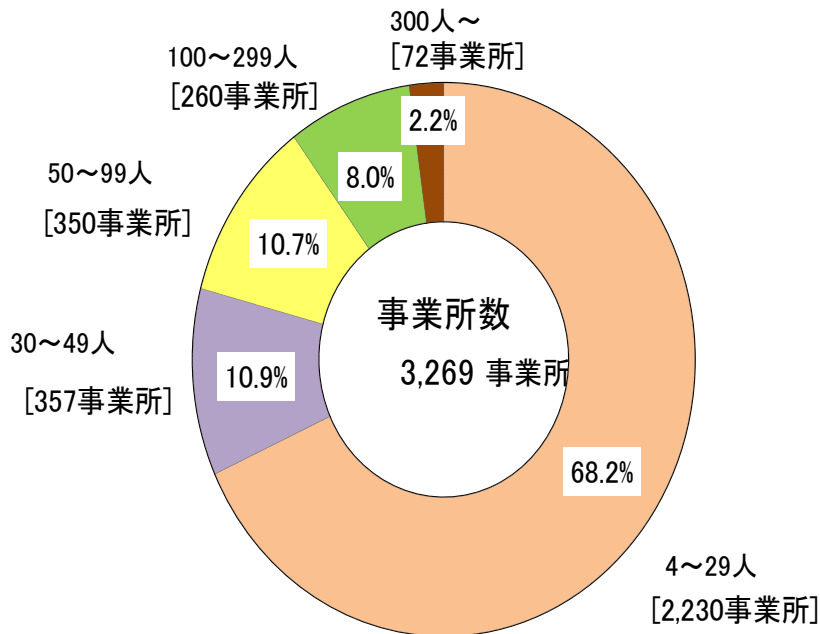

(2) 従業者数

従業者数は153,675人で、前年に比べ599人の減少(前年比0.4%減)となった。

これを産業中分類別に見ると、従業者数の最も多い産業が食料品製造業(14,536人、構成比9.5%)で、以下、電子部品・デバイス・電子回路製造業(14,214人、同9.2%)、業務用機械器具製造業(11,417人、同7.4%)の順となった。

前年との比較でみると、増加したのは印刷・同関連業(前年比13.8%増)、なめし革・同製品・毛皮製造業(同8.6%増)など12産業で、パルプ・紙・紙製品製造業(同9.3%減)、窯業・土石製品製造業(同8.6%減)など、11産業で減少となった。

産業3類型別に構成比をみると、加工組立型(構成比45.2%)が最も高く、以下、基礎素材型(同35.9%)、生活関連・その他型(同18.9%)の順となった。前年との比較でみると、生活関連・その他型(前年比0.8%増)、基礎素材型(同0.1%増)が増加し、加工組立型(同1.3%減)は減少した。

重化学工業、軽工業別に構成比をみると、重化学工業(構成比62.9%)、軽工業(同37.1%)となっており、前年との比較でみると、軽工業(前年比0.7%減)、重化学工業(同0.2%減)ともに減少となった。(表4)

表4 産業中分類別従業者数及び増減数と前年比

産業分類	令和3年		令和4年		増減数 (人)	前年比 (%)
	(人)	構成比(%)	(人)	構成比(%)		
県計	154,274	100.0	153,675	100.0	△599	△0.4
09 食料	14,483	9.4	14,536	9.5	53	0.4
10 飲料	1,372	0.9	1,372	0.9	0	0.0
11 繊維	5,147	3.3	5,005	3.3	△142	△2.8
12 木材	2,175	1.4	2,234	1.5	59	2.7
13 家具	2,512	1.6	2,553	1.7	41	1.6
14 紙・パ	3,755	2.4	3,404	2.2	△351	△9.3
15 印刷	2,450	1.6	2,787	1.8	337	13.8
16 化学	8,916	5.8	9,365	6.1	449	5.0
17 石油	255	0.2	237	0.2	△18	△7.1
18 プラ	8,632	5.6	8,950	5.8	318	3.7
19 ゴム	5,891	3.8	5,899	3.8	8	0.1
20 皮革	677	0.4	735	0.5	58	8.6
21 窯業	8,116	5.3	7,415	4.8	△701	△8.6
22 鉄鋼	2,498	1.6	2,696	1.8	198	7.9
23 非鉄	4,204	2.7	4,090	2.7	△114	△2.7
24 金属	10,684	6.9	10,883	7.1	199	1.9
25 はん用	5,730	3.7	5,687	3.7	△43	△0.8
26 生産	9,183	6.0	9,031	5.9	△152	△1.7
27 業務	11,109	7.2	11,417	7.4	308	2.8
28 電子	14,202	9.2	14,214	9.2	12	0.1
29 電気	9,033	5.9	8,954	5.8	△79	△0.9
30 情報	9,710	6.3	8,879	5.8	△831	△8.6
31 輸送	11,385	7.4	11,280	7.3	△105	△0.9
32 その他	2,155	1.4	2,052	1.3	△103	△4.8
基礎素材型	55,126	35.7	55,173	35.9	47	0.1
加工組立型	70,352	45.6	69,462	45.2	△890	△1.3
生活関連・その他型	28,796	18.7	29,040	18.9	244	0.8
重化学工業	96,909	62.8	96,733	62.9	△176	△0.2
軽工業	57,365	37.2	56,942	37.1	△423	△0.7

従業者規模で見ると、令和4年における4人～29人の規模は、27,780人（構成比18.1%）、30人以上の規模は125,895人（同81.9%）となった。

前年と比較すると、100～299人規模(1,041人増、前年比2.5%増)、20～29人規模(399人増、同3.9%増)などで増加したが、50～99人規模(1,126人減、同4.5%減)、300人以上規模(1,061人減、同2.3%減)などが減少した。（表5、図3）

表5 従業者規模別従業者数及び増減数と前年比

従業者規模	令和3年		令和4年		増減数 (人)	前年比 (%)
	(人)	構成比(%)	(人)	構成比(%)		
県計	154,274	100.0	153,675	100.0	△599	△0.4
4～29人	27,523	17.8	27,780	18.1	257	0.9
4～9人	6,445	4.2	6,383	4.2	△62	△1.0
10～19人	10,906	7.1	10,826	7.0	△80	△0.7
20～29人	10,172	6.6	10,571	6.9	399	3.9
30人以上	126,751	82.2	125,895	81.9	△856	△0.7
30～49人	13,729	8.9	14,019	9.1	290	2.1
50～99人	25,253	16.4	24,127	15.7	△1,126	△4.5
100～299人	41,553	26.9	42,594	27.7	1,041	2.5
300人以上	46,216	30.0	45,155	29.4	△1,061	△2.3

図3 従業者規模別従業者数の構成比

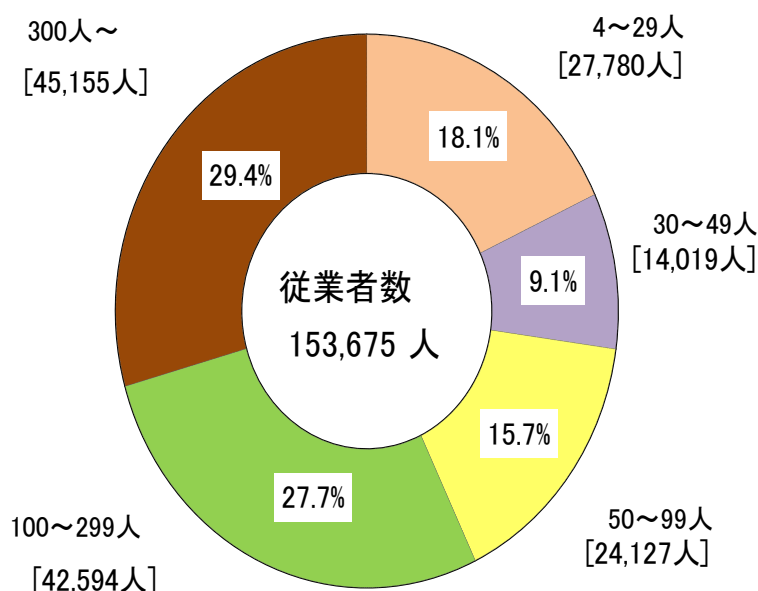

1事業所当たりの従業者数は47.0人で、これを産業中分類別にみると、1事業所当たりの従業者数が最も多い産業は、情報通信機械器具製造業(125.1人)で、以下、ゴム製品製造業(113.4人)、業務用機械器具製造業(98.4人)の順となった。（付表D）

(3) 製造品出荷額等

製造品出荷額等は5兆1,411億円で、前年に比べ3,741億円の増加(前年比7.8%増)となった。

これを産業中分類別に見ると、製造品出荷額等の最も多い産業が化学工業(6,612億円、構成比12.9%)で、以下、電子部品・デバイス・電子回路製造業(5,204億円、同10.1%)、輸送用機械器具製造業(4,115億円、同8.0%)となっている。

前年との比較でみると、増加したのは非鉄金属製造業(前年比33.8%増)、鉄鋼業(同32.5%増)など18産業で、繊維工業(同8.5%減)、窯業・土石製品製造業(同8.1%減)など、6産業で減少となった。

産業3類型別に構成比をみると、加工組立型(構成比44.0%)が最も高く、以下、基礎素材型(同44.0%)、生活関連・その他型(同12.0%)の順となった。前年との比較でみると、基礎素材型(前年比9.3%増)、加工組立型(同7.4%増)、生活関連・その他型(同4.4%増)と3産業類型別すべてで増加となった。

重化学工業、軽工業別に構成比をみると、重化学工業(構成比69.4%)、軽工業(同30.6%)となっており、前年との比較でみると、重化学工業(前年比9.9%増)、軽工業(同3.6%増)ともに増加となった。(表6)

表6 産業中分類別製造品出荷額等及び増減数と前年比

産業分類	令和2年		令和3年		増減額 (億円)	前年比 (%)
	(億円)	構成比(%)	(億円)	構成比(%)		
県計	47,670	100.0	51,411	100.0	3,741	7.8
09 食料	2,796	5.9	3,015	5.9	219	7.8
10 飲料	1,166	2.4	1,168	2.3	2	0.2
11 繊維	494	1.0	452	0.9	△42	△8.5
12 木材	686	1.4	822	1.6	137	19.9
13 家具	532	1.1	509	1.0	△23	△4.4
14 紙・パ	1,963	4.1	1,887	3.7	△76	△3.9
15 印刷	400	0.8	472	0.9	72	17.9
16 化学	6,143	12.9	6,612	12.9	469	7.6
17 石油	155	0.3	146	0.3	△9	△5.9
18 プラ	2,324	4.9	2,524	4.9	200	8.6
19 ゴム	1,763	3.7	1,989	3.9	226	12.8
20 皮革	111	0.2	120	0.2	9	8.2
21 窯業	2,542	5.3	2,337	4.5	△205	△8.1
22 鉄鋼	823	1.7	1,091	2.1	268	32.5
23 非鉄	1,744	3.7	2,334	4.5	590	33.8
24 金属	2,549	5.3	2,873	5.6	324	12.7
25 はん用	1,826	3.8	2,325	4.5	499	27.3
26 生産	1,639	3.4	1,874	3.6	235	14.4
27 業務	2,685	5.6	3,025	5.9	340	12.6
28 電子	4,784	10.0	5,204	10.1	420	8.8
29 電気	2,211	4.6	2,403	4.7	191	8.7
30 情報	3,893	8.2	3,670	7.1	△223	△5.7
31 輸送	4,019	8.4	4,115	8.0	96	2.4
32 その他	421	0.9	445	0.9	24	5.6
基礎素材型	20,692	43.4	22,614	44.0	1,922	9.3
加工組立型	21,057	44.2	22,615	44.0	1,557	7.4
生活関連・その他型	5,920	12.4	6,182	12.0	261	4.4
重化学工業	32,472	68.1	35,670	69.4	3,199	9.9
軽工業	15,198	31.9	15,740	30.6	542	3.6

従業員規模別で見ると、令和3年における4人～29人の規模は、5,074億円（構成比9.9%）、30人以上の規模は4兆6,337億円（同90.1%）となっている。（表7、図4）

表7 従業員規模別製造品出荷額等及び増減数と前年比

従業員規模	令和2年		令和3年		増減額 (億円)	前年比 (%)
	(億円)	構成比(%)	(億円)	構成比(%)		
県計	47,670	100.0	51,411	100.0	3,741	7.8
4～29人	4,801	10.1	5,074	9.9	273	5.7
4～9人	914	1.9	908	1.8	△6	△0.6
10～19人	1,950	4.1	2,202	4.3	252	12.9
20～29人	1,937	4.1	1,964	3.8	27	1.4
30人以上	42,869	89.9	46,337	90.1	3,468	8.1
30～49人	2,956	6.2	3,139	6.1	183	6.2
50～99人	6,591	13.8	7,080	13.8	489	7.4
100～299人	14,067	29.5	16,318	31.7	2,251	16.0
300人以上	19,255	40.4	19,799	38.5	544	2.8

図4 従業員規模別製造品出荷額等の構成比

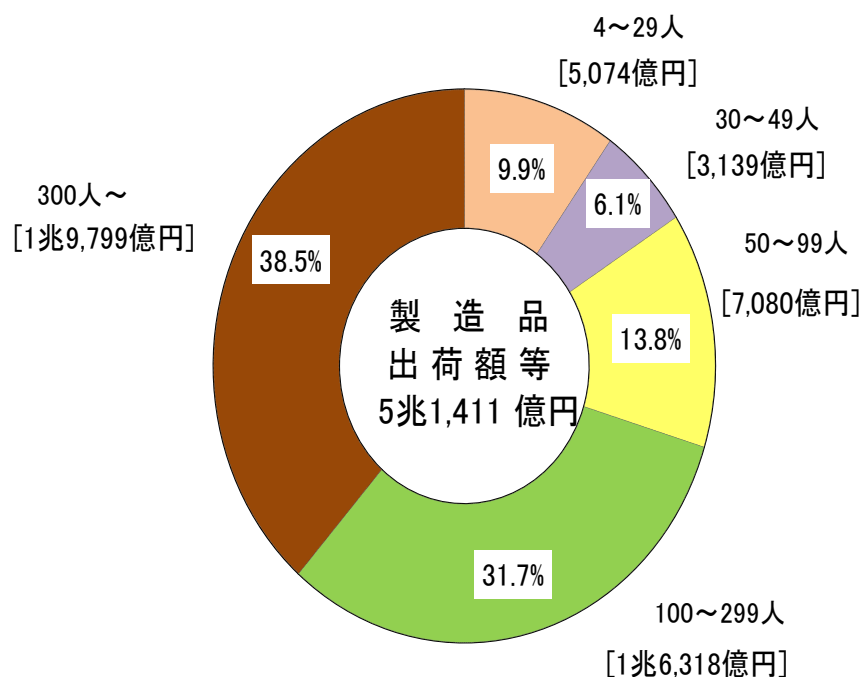

1事業所当たりの製造品出荷額等は15億2,263万円で、これを産業中分類別にみると、1事業所当たりの製造品出荷額等が最も多い産業は、化学工業(67億1,756万円)で、以下、情報通信機械器具製造業(50億3,083万円)、ゴム製品製造業(37億1,406万円)の順となった。

従業員1人当たりの製造品出荷額等は3,239万円で、これを産業中分類別にみると、従業員1人当たりの製造品出荷額等が最も多い産業は、化学工業(6,886万円)で、以下、石油製品・石炭製品製造業(5,983万円)、非鉄金属製造業(5,657万円)の順となった。（付表D）



(4) 付加価値額

付加価値額は1兆8,522億円で、前年に比べ2,136億円の増加(前年比13.0%増)となった。

これを産業中分類別に見ると、付加価値額の最も多い産業が化学工業(2,642億円、構成比14.3%)で、以下、輸送用機械器具製造業(1,650億円、同8.9%)、電子部品・デバイス・電子回路製造業(1,527億円、同8.2%)となっている。

前年との比較でみると、増加したのは鉄鋼業(前年比44.4%増)、非鉄金属製造業(同43.3%増)など18産業で、石油製品・石炭製品製造業(同40.2%減)、パルプ・紙・紙製品製造業(同18.1%減)など、6産業で減少となった。

産業3類型別に構成比をみると、基礎素材型(構成比45.0%)が最も高く、以下、加工組立型(同42.7%)、生活関連・その他型(同12.3%)の順となった。前年との比較でみると、加工組立型(前年比21.3%増)、基礎素材型(同8.6%増)、生活関連・その他型(同4.0%増)と3産業類型別すべてで増加となった。

重化学工業、軽工業別に構成比をみると、重化学工業(構成比68.5%)、軽工業(同31.5%)となっており、前年との比較でみると、重化学工業(前年比20.3%増)が増加し、軽工業(同0.1%減)は減少した。(表8)

表8 産業中分類別付加価値額及び増減数と前年比

産業分類	令和2年		令和3年		増減額 (億円)	前年比 (%)
	(億円)	構成比(%)	(億円)	構成比(%)		
県計	16,386	100.0	18,522	100.0	2,136	13.0
09 食料	922	5.6	993	5.4	71	7.7
10 飲料	491	3.0	494	2.7	3	0.6
11 繊維	210	1.3	231	1.2	20	9.6
12 木材	285	1.7	330	1.8	45	15.9
13 家具	167	1.0	143	0.8	△24	△14.2
14 紙・パ	466	2.8	382	2.1	△84	△18.1
15 印刷	194	1.2	218	1.2	25	12.7
16 化学	2,440	14.9	2,642	14.3	201	8.3
17 石油	62	0.4	37	0.2	△25	△40.2
18 プラ	829	5.1	877	4.7	48	5.8
19 ゴム	807	4.9	932	5.0	125	15.5
20 皮革	54	0.3	53	0.3	△1	△2.4
21 窯業	1,275	7.8	1,046	5.6	△228	△17.9
22 鉄鋼	213	1.3	307	1.7	94	44.4
23 非鉄	474	2.9	679	3.7	205	43.3
24 金属	829	5.1	1,106	6.0	276	33.3
25 はん用	681	4.2	862	4.7	182	26.7
26 生産	617	3.8	785	4.2	168	27.3
27 業務	820	5.0	1,154	6.2	334	40.8
28 電子	1,396	8.5	1,527	8.2	131	9.4
29 電気	824	5.0	885	4.8	61	7.4
30 情報	828	5.1	1,045	5.6	217	26.3
31 輸送	1,354	8.3	1,650	8.9	295	21.8
32 その他	149	0.9	143	0.8	△6	△3.9
基礎素材型	7,680	46.9	8,338	45.0	658	8.6
加工組立型	6,519	39.8	7,909	42.7	1,390	21.3
生活関連・その他型	2,187	13.3	2,275	12.3	88	4.0
重化学工業	10,538	64.3	12,680	68.5	2,142	20.3
軽工業	5,848	35.7	5,842	31.5	△6	△0.1

従業員規模別で見ると、令和3年における4人～29人の規模は、2,240億円（構成比12.1%）、30人以上の規模は1兆6,282億円（同87.9%）となっている。（表9、図5）

表9 従業員規模別付加価値額及び増減数と前年比

従業員規模	令和2年		令和3年		増減額 (億円)	前年比 (%)
	(億円)	構成比(%)	(億円)	構成比(%)		
県計	16,386	100.0	18,522	100.0	2,136	13.0
4～29人	2,138	13.0	2,240	12.1	102	4.8
4～9人	439	2.7	448	2.4	8	1.9
10～19人	890	5.4	930	5.0	40	4.5
20～29人	808	4.9	862	4.7	54	6.7
30人以上	14,249	87.0	16,282	87.9	2,033	14.3
30～49人	1,238	7.6	1,296	7.0	58	4.6
50～99人	2,294	14.0	2,344	12.7	50	2.2
100～299人	5,021	30.6	5,928	32.0	908	18.1
300人以上	5,696	34.8	6,714	36.2	1,018	17.9

図5 従業員規模別付加価値額の構成比

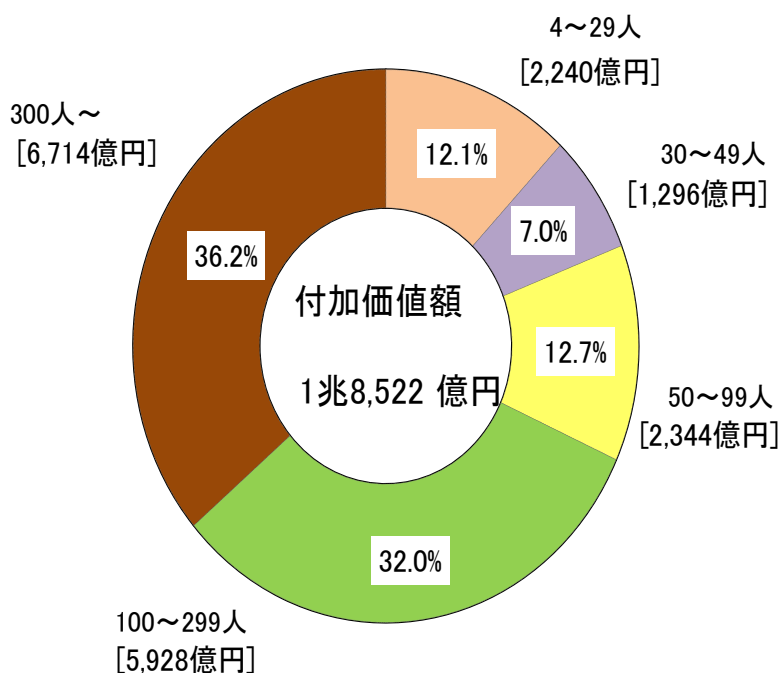

従業員1人当たりの付加価値額は1,205万円で、これを産業中分類別にみると、従業員1人当たりの付加価値額が最も多い産業は、飲料・たばこ・飼料製造業(3,599万円)で、以下、化学工業(2,821万円)、非鉄金属製造業(1,661万円)の順となった。（付表D）

(5) 現金給与総額

現金給与総額は6,633億円で、前年に比べ89億円の増加(前年比1.4%増)となった。

これを産業中分類別に見ると、現金給与総額の最も多い産業が電子部品・デバイス・電子回路製造業(633億円、構成比9.6%)で、以下、輸送用機械器具製造業(575億円、同8.7%)、化学工業(506億円、同7.6%)の順となった。

産業3類型別に構成比をみると、加工組立型(構成比49.0%)が最も高く、以下、基礎素材型(同37.7%)、生活関連・その他型(同13.3%)の順となっている。(表10)

表10 産業中分類別現金給与総額及び増減数と前年比

産業分類	令和2年		令和3年		増減額 (億円)	前年比 (%)
	(億円)	構成比(%)	(億円)	構成比(%)		
県計	6,544	100.0	6,633	100.0	89	1.4
09 食料	400	6.1	431	6.5	31	7.8
10 飲料	50	0.8	51	0.8	1	1.4
11 繊維	127	1.9	122	1.8	△6	△4.5
12 木材	77	1.2	80	1.2	3	4.4
13 家具	97	1.5	93	1.4	△3	△3.6
14 紙・パ	163	2.5	144	2.2	△19	△11.7
15 印刷	84	1.3	99	1.5	15	17.3
16 化学	465	7.1	506	7.6	41	8.8
17 石油	11	0.2	10	0.2	△1	△6.9
18 プラ	353	5.4	367	5.5	14	3.9
19 ゴム	272	4.2	272	4.1	0	0.1
20 皮革	13	0.2	17	0.3	4	30.3
21 窯業	380	5.8	331	5.0	△49	△13.0
22 鉄鋼	115	1.8	122	1.8	7	5.9
23 非鉄	192	2.9	191	2.9	△2	△0.9
24 金属	462	7.1	474	7.1	12	2.6
25 はん用	261	4.0	261	3.9	0	△0.1
26 生産	388	5.9	394	5.9	6	1.5
27 業務	482	7.4	496	7.5	14	2.9
28 電子	642	9.8	633	9.6	△8	△1.3
29 電気	455	6.9	454	6.8	0	△0.1
30 情報	468	7.2	439	6.6	△29	△6.2
31 輸送	515	7.9	575	8.7	60	11.7
32 その他	71	1.1	70	1.1	△1	△0.8
基礎素材型	2,492	38.1	2,498	37.7	6	0.2
加工組立型	3,210	49.1	3,252	49.0	42	1.3
生活関連・その他型	842	12.9	883	13.3	41	4.8
重化学工業	4,456	68.1	4,555	68.7	99	2.2
軽工業	2,088	31.9	2,078	31.3	△10	△0.5

従業員1人当たりの現金給与総額は432万円で、これを産業中分類別にみると、従業員1人当たりの現金給与総額が最も多い産業は、化学工業(540万円)で、以下、輸送用機械器具製造業(510万円)、電気機械器具製造業(507万円)の順となった。(付表D)

また、従業員1人当たりの現金給与総額を従業員規模別でみると300人以上(539万円)が最も多く、以下、100人～299人(447万円)、50人～99人(372万円)と従業員規模の大きい順となった。(付表E)

(6) 工業用地（従業者 30 人以上の事業所）

工業用地（敷地面積）は、4,100 万㎡で、これを産業中分類別にみると、敷地面積の最も多い産業は、業務用機械器具製造業(592 万㎡、構成比 14.4%)、化学工業(573 万㎡、同 14.0%)、輸送用機械器具製造業(284 万㎡、同 6.9%) の順となった。

1 事業所当たりの敷地面積は 39,462 ㎡で、これを産業中分類別にみると、1 事業所あたり敷地面積の最も多い産業は業務用機械器具製造業(103,867 ㎡)で、以下、化学工業(95,527 ㎡)、家具・装備品製造業 (75,488 ㎡)の順となった。(付表 I)

(7) 工業用水（従業者 30 人以上の事業所）

工業用水（淡水）の 1 日当たりの使用量は、505 千 m<sup>3</sup> で、これを産業中分類別にみると、1 日当たり使用量の最も多い産業は、化学工業(224 千 m<sup>3</sup>、構成比 44.4%)、非鉄金属製造業(59 千 m<sup>3</sup>、同 11.7%)、パルプ・紙・紙製品製造業(59 千 m<sup>3</sup>、同 11.6%) の順となった。

工業用水（淡水）の水源別構成をみると、工業用水道(311 千 m<sup>3</sup>、構成比 61.5%)、井戸水(69 千 m<sup>3</sup>、同 13.7%)、上水道(63 千 m<sup>3</sup>、同 12.5%) などとなった。(付表 J、K)

### 3 地区別の状況

#### (1) 事業所数

事業所数を地区別に見ると、県中地区（882 事業所、構成比 27.0%）以下、県北地区（759 事業所、同 23.2%）、いわき地区（547 事業所、同 16.7%）の順となった。

前年との比較でみると、県中地区（4 事業所増、前年比 0.5%増）、相双地区（2 事業所増、同 0.8%増）で増加したが、県北地区（6 事業所減、同 0.8%減）、いわき地区（5 事業所減、同 0.9%減）など 4 地区で減少した。（表 1 1）

表 1 1 地区別事業所数及び増減数と前年比

地区	令和 3 年		令和 4 年		増減数 (事業所)	前年比 (%)
	(事業所)	構成比 (%)	(事業所)	構成比 (%)		
県北地区	765	23.3	759	23.2	△6	△0.8
県中地区	878	26.8	882	27.0	4	0.5
県南地区	398	12.1	397	12.1	△1	△0.3
会津地区	389	11.9	385	11.8	△4	△1.0
南会津地区	52	1.6	52	1.6	0	0.0
相双地区	245	7.5	247	7.6	2	0.8
いわき地区	552	16.8	547	16.7	△5	△0.9
県 計	3,279	100.0	3,269	100.0	△10	△0.3

また、事業所数を市町村別にみると、いわき市(547 事業所、構成比 16.7%)、郡山市(390 事業所、同 11.9%)、福島市(298 事業所、同 9.1%)の順となっており、これら 3 市で全体の 37.8%を占めた。（表 1 2）

表 1 2 事業所数の多い市町村

順位	市町村名	事業所数	構成比 (%)
1	いわき市	547	16.7
2	郡山市	390	11.9
3	福島市	298	9.1
4	須賀川市	151	4.6
5	会津若松市	146	4.5
	小 計	1,532	46.9
	県 計	3,269	—

#### (2) 従業者数

従業者数を地区別に見ると、県中地区（39,171 人、構成比 25.5%）以下、県北地区（38,284 人、同 24.9%）、いわき地区（24,671 人、同 16.1%）の順となった。

前年との比較でみると、県南地区（695 人増、前年比 3.2%増）、いわき地区（98 人増、同 0.4%増）などで増加したが、県北地区（767 人減、同 2.0%減）、会津地区（503 人減、同 2.7%減）など 3 地区で減少した。（表 1 3）

表 1 3 地区別従業者数及び増減数と前年比

地区	令和 3 年		令和 4 年		増減数 (人)	前年比 (%)
	(人)	構成比 (%)	(人)	構成比 (%)		
県北地区	39,051	25.3	38,284	24.9	△767	△2.0
県中地区	39,367	25.5	39,171	25.5	△196	△0.5
県南地区	21,953	14.2	22,648	14.7	695	3.2
会津地区	18,616	12.1	18,113	11.8	△503	△2.7
南会津地区	1,427	0.9	1,460	1.0	33	2.3
相双地区	9,287	6.0	9,328	6.1	41	0.4
いわき地区	24,573	15.9	24,671	16.1	98	0.4
県 計	154,274	100.0	153,675	100.0	△599	△0.4

また、従業者数を市町村別にみると、いわき市(24,671人、構成比16.1%)、郡山市(18,288人、同11.9%)、福島市(16,380人、同10.7%)の順となっており、これら3市で全体の38.6%を占めた。

(表14)

表14 従業者数の多い市町村

順位	市町村名	従業者数(人)	構成比(%)
1	いわき市	24,671	16.1
2	郡山市	18,288	11.9
3	福島市	16,380	10.7
4	会津若松市	8,705	5.7
5	白河市	7,349	4.8
小計		75,393	49.1
県計		153,675	—

(3) 製造品出荷額等

製造品出荷額等を地区別に見ると、県中地区(1兆2,126億円、構成比23.6%)以下、県北地区(1兆1,595億円、同22.6%)、県南地区(1兆212億円、同19.9%)の順となった。(表15)

表15 地区別製造品出荷額等及び増減額と前年比

地区	令和2年		令和3年		増減額 (億円)	前年比 (%)
	(億円)	構成比(%)	(億円)	構成比(%)		
県北地区	11,146	23.4	11,595	22.6	450	4.0
県中地区	11,375	23.9	12,126	23.6	750	6.6
県南地区	9,096	19.1	10,212	19.9	1,116	12.3
会津地区	3,734	7.8	4,480	8.7	747	20.0
南会津地区	224	0.5	298	0.6	74	33.0
相双地区	3,242	6.8	3,432	6.7	190	5.8
いわき地区	8,853	18.6	9,268	18.0	414	4.7
県計	47,670	100.0	51,411	100.0	3,741	7.8

また、製造品出荷額等を市町村別にみると、いわき市(9,268億円、構成比18.0%)、郡山市(6,998億円、同13.6%)、福島市(4,629億円、同9.0%)の順となっており、これら3市で全体の40.6%を占めた。(表16)

表16 製造品出荷額等の多い市町村

順位	市町村名	出荷額等(億円)	構成比(%)
1	いわき市	9,268	18.0
2	郡山市	6,998	13.6
3	福島市	4,629	9.0
4	白河市	3,709	7.2
5	会津若松市	2,652	5.2
小計		27,255	53.0
県計		51,411	—

(4) 付加価値額

付加価値額を地区別に見ると、県北地区(4,181億円、構成比22.6%)以下、県中地区(4,121億円、同22.3%)、県南地区(3,646億円、同19.7%)の順となった。(表17)

表 1 7 地区別付加価値額及び増減額と前年比

地区	令和 2 年		令和 3 年		増減額 (億円)	前年比 (%)
	(億円)	構成比 (%)	(億円)	構成比 (%)		
県北地区	3,695	22.5	4,181	22.6	487	13.2
県中地区	3,782	23.1	4,121	22.3	339	9.0
県南地区	3,358	20.5	3,646	19.7	288	8.6
会津地区	1,212	7.4	1,606	8.7	394	32.5
南会津地区	107	0.7	177	1.0	70	65.5
相双地区	1,275	7.8	1,552	8.4	277	21.7
いわき地区	2,958	18.1	3,238	17.5	280	9.5
県 計	16,386	100.0	18,522	100.0	2,136	13.0

また、付加価値額を市町村別にみると、いわき市(3,238 億円、構成比 17.5%)、郡山市(2,317 億円、同 12.5%)、福島市(1,751 億円、同 9.5%)の順となっており、これら 3 市で全体の 39.4%を占めた。(表 1 8)

表 1 8 付加価値額の多い市町村

順位	市町村名	付加価値額(億円)	構成比 (%)
1	いわき市	3,238	17.5
2	郡山市	2,317	12.5
3	福島市	1,751	9.5
4	白河市	1,678	9.1
5	本宮市	1,046	5.6
小 計		10,030	54.2
県 計		18,522	—

(5) 現金給与総額

現金給与総額を地区別に見ると、県中地区 (1,707 億円、構成比 25.7%) 以下、県北地区 (1,644 億円、同 24.8%)、いわき地区 (1,112 億円、同 16.8%) の順となった。(表 1 9)

表 1 9 地区別現金給与総額及び増減額と前年比

地区	令和 2 年		令和 3 年		増減額 (億円)	前年比 (%)
	(億円)	構成比 (%)	(億円)	構成比 (%)		
県北地区	1,620	24.8	1,644	24.8	25	1.5
県中地区	1,678	25.6	1,707	25.7	29	1.7
県南地区	997	15.2	1,016	15.3	19	1.9
会津地区	719	11.0	709	10.7	△10	△1.4
南会津地区	53	0.8	52	0.8	△1	△2.5
相双地区	394	6.0	393	5.9	△1	△0.3
いわき地区	1,084	16.6	1,112	16.8	28	2.6
県 計	6,544	100.0	6,633	100.0	89	1.4

(6) 工業用地（従業者 30 人以上の事業所）

工業用地(敷地面積)を地区別に見ると、県南地区(11,093 千㎡、構成比 27.1%)、県中地区(9,163 千㎡、同 22.3%)、いわき地区(8,797 千㎡、同 21.5%)の順となり、これら 3 地区で全体の 70.9%を占めた。(表 2 0)

表 2 0 地区別工業用地面積及び増減と前年比

地 区	令和 2 年		令和 3 年		増減 (千㎡)	前年比 (%)
	(千㎡)	構成比 (%)	(千㎡)	構成比 (%)		
県北地区	6,340	15.2	6,343	15.5	3	0.0
県中地区	9,306	22.3	9,163	22.3	△143	△1.5
県南地区	11,042	26.5	11,093	27.1	51	0.5
会津地区	2,819	6.8	2,652	6.5	△167	△5.9
南会津地区	176	0.4	177	0.4	1	0.6
相双地区	3,288	7.9	2,776	6.8	△512	△15.6
いわき地区	8,772	21.0	8,797	21.5	24	0.3
県 計	41,744	100.0	41,001	100.0	△743	△1.8

(7) 工業用水（従業者 30 人以上の事業所）

工業用水(淡水)を地区別に見ると、いわき地区(289 千 m<sup>3</sup>、構成比 57.3%)、県中地区(53 千 m<sup>3</sup>、同 10.6%)、県北地区(51 千 m<sup>3</sup>、同 10.2%)の順となり、これら 3 地区で全体の 78.0%を占めた。(表 2 1)

表 2 1 地区別 1 日当たりの工業用水量及び増減と前年比

地 区	令和 2 年		令和 3 年		増減 (千m <sup>3</sup> )	前年比 (%)
	(千m <sup>3</sup> )	構成比 (%)	(千m <sup>3</sup> )	構成比 (%)		
県北地区	78	11.8	51	10.2	△26	△34.0
県中地区	85	12.8	53	10.6	△31	△36.9
県南地区	104	15.7	39	7.7	△65	△62.5
会津地区	46	6.9	43	8.6	△2	△4.6
南会津地区	0	0.0	0	0.1	0	12.1
相双地区	41	6.2	28	5.6	△13	△31.3
いわき地区	308	46.6	289	57.3	△19	△6.2
県 計	662	100.0	505	100.0	△157	△23.7

※ 令和 3 年調査では回収水について調査していない。

※ 比較のため、令和 2 年の用水量から回収水を除外している。



## V 付 表

付表A 年次別統計表(従業員4人以上の事業所)

基準日	事業所数 (事業所)	従業員数 (人)	前年比 (%)	
			事業所数	従業員数
平成17年12月31日	5,204	182,399	0.7	0.8
平成18年12月31日	4,870	185,391	△6.4	1.6
平成19年12月31日	4,848	192,594	△4.9	1.4
平成20年12月31日	4,896	184,788	1.0	△4.1
平成21年12月31日	4,408	167,581	△10.0	△9.3
平成22年12月31日	4,186	165,236	△5.0	△1.4
平成24年 2月 1日	3,988	150,168	△4.7	△9.1
平成24年12月31日	3,893	151,481	△2.4	0.9
平成25年12月31日	3,832	150,818	△1.6	△0.4
平成26年12月31日	3,798	152,768	△0.9	1.3
平成28年 6月 1日	3,971	150,230	4.6	△1.7
平成29年 6月 1日	3,620	154,979	△8.8	3.2
平成30年 6月 1日	3,559	158,584	△1.7	2.3
令和元年 6月 1日	3,518	160,549	△1.2	1.2
令和2年 6月 1日	3,485	158,688	△0.9	△1.2
令和3年 6月 1日	3,279	154,274	△5.9	△2.8
令和4年 6月 1日	3,269	153,675	△0.3	△0.4

年 次	製造品出荷額等 (万円)	付加価値額 (万円)	前年比 (%)	
			製造品出荷額等	付加価値額
平成17年	556,857,652	208,290,860	1.5	△1.7
平成18年	591,465,627	218,845,344	6.2	5.1
平成19年	618,055,774	206,055,462	△0.1	△9.4
平成20年	598,449,487	194,550,351	△3.2	△5.6
平成21年	472,452,900	149,587,660	△21.1	△23.1
平成22年	509,571,112	172,806,548	7.9	15.5
平成23年	432,087,991	136,442,430	△15.2	△21.0
平成24年	455,260,515	144,469,781	5.4	5.9
平成25年	476,250,808	153,164,845	4.6	6.0
平成26年	509,899,927	161,505,112	7.1	5.4
平成27年	491,572,565	161,825,695	△3.6	0.2
平成28年	497,786,125	163,975,814	1.3	1.3
平成29年	512,037,545	174,129,437	2.9	6.2
平成30年	524,646,495	175,360,773	2.5	0.7
令和元年	508,896,570	171,496,828	△3.0	△2.2
令和2年	476,698,523	163,864,201	△6.3	△4.5
令和3年	514,106,949	185,221,668	7.8	13.0

注1：付加価値額について、平成18年以降については従業員4～29人の事業所は粗付加価値額である。

注2：平成17年の付加価値額については、従業員9人以下の事業所は粗付加価値額である。

注3：平成19年調査において、事業所の捕捉を行ったため、事業所数、従事者数及び現金給与総額の前年比については時系列を考慮し、当該捕捉事業所を除いたもので計算している。また、調査項目を変更したことにより、製造品出荷額等、原材料使用額等及び付加価値額は平成18年までの数値と接続しない。

注4：平成27年の結果において、事業所数、従事者数以外の項目は個人経営調査票で把握した事業所を除く。

注5：令和4年6月1日及び令和3年6月1日の事業所数及び従業員数並びに令和3年及び令和2年の製造品出荷額等及び付加価値額は、個人経営を含まない集計結果である。

注6：製造品出荷額等、付加価値額については、それぞれの年次における1年間の数値である。

付表B 産業中分類別事業所数、従業者数、製造品出荷額等、現金給与総額、原材料使用額等、

産 業 分 類	事 業 所 数			従 業 者 数			製 造 品 出 荷 額 等		
	令和3年 (実数)	令和4年 (実数)	前年比 (%)	令和3年 (人)	令和4年 (人)	前年比 (%)	令和2年 (万円)	令和3年 (万円)	前年比 (%)
合 計	3,279	3,269	△0.3	154,274	153,675	△0.4	476,698,523	514,106,949	7.8
09 食 料	387	383	△1.0	14,483	14,536	0.4	27,957,997	30,152,086	7.8
10 飲 料	81	83	2.5	1,372	1,372	0.0	11,663,486	11,684,259	0.2
11 織 維	217	216	△0.5	5,147	5,005	△2.8	4,941,333	4,523,654	△8.5
12 木 材	115	118	2.6	2,175	2,234	2.7	6,856,228	8,223,954	19.9
13 家 具	66	64	△3.0	2,512	2,553	1.6	5,320,052	5,088,582	△4.4
14 紙 ・ パ	77	75	△2.6	3,755	3,404	△9.3	19,629,171	18,870,647	△3.9
15 印 刷	116	120	3.4	2,450	2,787	13.8	4,002,511	4,719,320	17.9
16 ※化 学	102	96	△5.9	8,916	9,365	5.0	61,433,491	66,118,829	7.6
17 ※石 油	26	27	3.8	255	237	△7.1	1,546,535	1,455,125	△5.9
18 プ ラ	190	191	0.5	8,632	8,950	3.7	23,238,735	25,236,612	8.6
19 ゴ ム	53	52	△1.9	5,891	5,899	0.1	17,627,672	19,885,523	12.8
20 皮 革	18	20	11.1	677	735	8.6	1,109,680	1,200,720	8.2
21 窯 業	250	252	0.8	8,116	7,415	△8.6	25,423,351	23,370,463	△8.1
22 ※鉄 鋼	58	60	3.4	2,498	2,696	7.9	8,232,856	10,911,186	32.5
23 ※非 鉄	61	63	3.3	4,204	4,090	△2.7	17,437,525	23,339,038	33.8
24 ※金 属	334	340	1.8	10,684	10,883	1.9	25,493,620	28,730,379	12.7
25 ※は ん 用	107	102	△4.7	5,730	5,687	△0.8	18,258,773	23,248,943	27.3
26 ※生 産	296	295	△0.3	9,183	9,031	△1.7	16,389,466	18,741,922	14.4
27 ※業 務	118	116	△1.7	11,109	11,417	2.8	26,853,529	30,248,762	12.6
28 ※電 子	155	154	△0.6	14,202	14,214	0.1	47,839,315	52,035,039	8.8
29 ※電 気	164	156	△4.9	9,033	8,954	△0.9	22,112,315	24,026,018	8.7
30 ※情 報	73	71	△2.7	9,710	8,879	△8.6	38,932,897	36,701,560	△5.7
31 ※輸 送	113	116	2.7	11,385	11,280	△0.9	40,188,389	41,147,128	2.4
32 そ の 他	102	99	△2.9	2,155	2,052	△4.8	4,209,596	4,447,200	5.6
※重化学工業	1,607	1,596	△0.7	96,909	96,733	△0.2	324,718,711	356,703,929	9.9
軽 工 業	1,672	1,673	0.1	57,365	56,942	△0.7	151,979,812	157,403,020	3.6

注：付加価値額について、従業者4～29人の事業所は粗付加価値額である。

付表C 従業者規模別事業所数、従業者数、製造品出荷額等、現金給与総額、原材料使用額等、

従 業 者 規 模	事 業 所 数			従 業 者 数			製 造 品 出 荷 額 等		
	令和3年 (実数)	令和4年 (実数)	前年比 (%)	令和3年 (人)	令和4年 (人)	前年比 (%)	令和2年 (万円)	令和3年 (万円)	前年比 (%)
合 計	3,279	3,269	△0.3	154,274	153,675	△0.4	476,698,523	514,106,949	7.8
4人～29人	2,226	2,230	0.2	27,523	27,780	0.9	48,005,176	50,738,047	5.7
4人 ～ 9人	1,023	1,016	△0.7	6,445	6,383	△1.0	9,137,298	9,079,227	△0.6
10人 ～ 19人	784	782	△0.3	10,906	10,826	△0.7	19,499,673	22,017,032	12.9
20人 ～ 29人	419	432	3.1	10,172	10,571	3.9	19,368,205	19,641,788	1.4
30人以上	1,053	1,039	△1.3	126,751	125,895	△0.7	428,693,347	463,368,902	8.1
30人 ～ 49人	355	357	0.6	13,729	14,019	2.1	29,557,987	31,391,523	6.2
50人 ～ 99人	367	350	△4.6	25,253	24,127	△4.5	65,907,974	70,801,256	7.4
100人 ～ 299人	256	260	1.6	41,553	42,594	2.5	140,673,292	163,184,150	16.0
300人 以 上	75	72	△4.0	46,216	45,155	△2.3	192,554,094	197,991,973	2.8

注：付加価値額について、従業者4～29人の事業所は粗付加価値額である。

付加価値額（従業者4人以上の事業所）

現金給与総額			原材料使用額等			付加価値額			産業分類
令和2年 (万円)	令和3年 (万円)	前年比 (%)	令和2年 (万円)	令和3年 (万円)	前年比 (%)	令和2年 (万円)	令和3年 (万円)	前年比 (%)	
65,437,534	66,326,500	1.4	276,375,394	295,737,051	7.0	163,864,201	185,221,668	13.0	合計
3,999,747	4,312,258	7.8	17,047,641	18,676,815	9.6	9,221,529	9,931,796	7.7	09
498,644	505,619	1.4	2,566,331	2,404,397	△6.3	4,908,285	4,937,777	0.6	10
1,274,806	1,218,063	△4.5	2,519,431	1,953,060	△22.5	2,104,967	2,306,884	9.6	11
769,831	803,556	4.4	3,474,097	4,470,443	28.7	2,848,771	3,301,181	15.9	12
967,155	932,329	△3.6	3,296,019	3,361,773	2.0	1,669,599	1,432,161	△14.2	13
1,628,147	1,438,451	△11.7	13,491,169	13,626,010	1.0	4,659,430	3,817,167	△18.1	14
844,406	990,582	17.3	1,721,653	2,168,960	26.0	1,935,241	2,181,055	12.7	15
4,650,011	5,058,561	8.8	32,603,375	35,980,367	10.4	24,404,844	26,419,153	8.3	16
110,095	102,514	△6.9	858,838	1,046,275	21.8	621,785	371,681	△40.2	17
3,533,160	3,670,813	3.9	13,476,073	14,942,504	10.9	8,285,799	8,768,636	5.8	18
2,721,741	2,723,215	0.1	8,224,731	9,107,998	10.7	8,065,256	9,315,552	15.5	19
129,828	169,184	30.3	446,390	570,938	27.9	542,342	529,159	△2.4	20
3,803,937	3,311,178	△13.0	10,970,802	11,223,697	2.3	12,748,043	10,463,281	△17.9	21
1,152,106	1,219,952	5.9	5,488,089	7,354,165	34.0	2,128,116	3,072,491	44.4	22
1,924,595	1,906,956	△0.9	11,449,569	15,900,967	38.9	4,742,546	6,794,629	43.3	23
4,621,460	4,740,553	2.6	15,355,801	16,115,569	4.9	8,293,957	11,058,553	33.3	24
2,614,523	2,612,207	△0.1	10,658,952	14,065,922	32.0	6,806,607	8,624,563	26.7	25
3,876,321	3,936,227	1.5	8,758,344	10,778,485	23.1	6,165,903	7,850,768	27.3	26
4,815,728	4,956,171	2.9	17,603,742	17,277,102	△1.9	8,197,781	11,541,418	40.8	27
6,418,590	6,334,836	△1.3	30,144,151	31,926,791	5.9	13,962,306	15,271,618	9.4	28
4,545,267	4,540,613	△0.1	12,366,496	14,085,718	13.9	8,240,196	8,850,573	7.4	29
4,684,034	4,391,511	△6.2	29,442,661	24,303,099	△17.5	8,275,887	10,450,812	26.3	30
5,145,696	5,749,026	11.7	21,924,717	21,575,523	△1.6	13,542,438	16,496,678	21.8	31
707,706	702,125	△0.8	2,486,322	2,820,473	13.4	1,492,573	1,434,082	△3.9	32
44,558,426	45,549,127	2.2	196,654,735	210,409,983	7.0	105,382,366	126,802,937	20.3	重化学工業
20,879,108	20,777,373	△0.5	79,720,659	85,327,068	7.0	58,481,835	58,418,731	△0.1	軽工業

付加価値額（従業者4人以上の事業所）

現金給与総額			原材料使用額等			付加価値額			従業者規模
令和2年 (万円)	令和3年 (万円)	前年比 (%)	令和2年 (万円)	令和3年 (万円)	前年比 (%)	令和2年 (万円)	令和3年 (万円)	前年比 (%)	
65,437,534	66,326,500	1.4	276,375,394	295,737,051	7.0	163,864,201	185,221,668	13.0	合計
8,852,100	8,855,882	0.0	24,620,046	26,091,856	6.0	21,377,634	22,402,335	4.8	4人～29人
1,928,624	1,896,296	△1.7	4,303,974	4,154,074	△3.5	4,393,507	4,477,995	1.9	4人～9人
3,473,064	3,402,307	△2.0	9,747,022	11,798,442	21.0	8,903,647	9,300,439	4.5	10人～19人
3,450,412	3,557,279	3.1	10,569,050	10,139,340	△4.1	8,080,480	8,623,901	6.7	20人～29人
56,585,434	57,470,618	1.6	251,755,348	269,645,195	7.1	142,486,567	162,819,333	14.3	30人以上
5,025,405	5,137,903	2.2	15,045,234	16,539,959	9.9	12,384,485	12,959,490	4.6	30人～49人
9,356,274	8,965,238	△4.2	38,536,479	43,969,424	14.1	22,939,820	23,436,740	2.2	50人～99人
17,546,895	19,050,034	8.6	76,714,504	90,783,266	18.3	50,205,463	59,281,626	18.1	100人～299人
24,656,860	24,317,443	△1.4	121,459,131	118,352,546	△2.6	56,956,799	67,141,477	17.9	300人以上

付表D 産業中分類別 1 事業所当たり及び従業者 1 人当たり統計表（従業者4人以上の事業所）

産 業 分 類	1 事 業 所 当 た り						製 造
	従 業 者 数			製 造 品 出 荷 額 等			
	令和3年 (人)	令和4年 (人)	前年比 (%)	令和2年 (万円)	令和3年 (万円)	前年比 (%)	
県 平 均	47.0	47.0	0.0	140,554	152,263	8.3	2,987
09 食 料	37.4	38.0	1.6	70,380	76,849	9.2	1,881
10 飲 料	16.9	16.5	△2.4	95,062	91,246	△4.0	5,612
11 織 維	23.7	23.2	△2.1	21,774	19,936	△8.4	918
12 木 材	18.9	18.9	0.0	57,035	67,044	17.5	3,016
13 家 具	38.1	39.9	4.7	77,967	77,358	△0.8	2,048
14 紙 ・ パ	48.8	45.4	△7.0	248,918	246,842	△0.8	5,104
15 印 刷	21.1	23.2	10.0	32,808	37,631	14.7	1,553
16 ※化 学	87.4	97.6	11.7	585,399	671,756	14.8	6,697
17 ※石 油	9.8	8.8	△10.2	57,099	52,517	△8.0	5,822
18 プ ラ	45.4	46.9	3.3	118,746	128,264	8.0	2,614
19 ゴ ム	111.2	113.4	2.0	322,852	371,406	15.0	2,905
20 皮 革	37.6	36.8	△2.1	58,211	57,246	△1.7	1,548
21 窯 業	32.5	29.4	△9.5	97,831	90,309	△7.7	3,014
22 ※鉄 鋼	43.1	44.9	4.2	138,244	177,361	28.3	3,210
23 ※非 鉄	68.9	64.9	△5.8	281,312	367,250	30.5	4,082
24 ※金 属	32.0	32.0	0.0	74,527	82,152	10.2	2,330
25 ※は ん 用	53.6	55.8	4.1	168,868	227,255	34.6	3,153
26 ※生 産	31.0	30.6	△1.3	53,917	61,934	14.9	1,738
27 ※業 務	94.1	98.4	4.6	221,183	251,924	13.9	2,349
28 ※電 子	91.6	92.3	0.8	307,587	334,995	8.9	3,357
29 ※電 気	55.1	57.4	4.2	129,965	149,154	14.8	2,360
30 ※情 報	133.0	125.1	△5.9	523,903	503,083	△4.0	3,939
31 ※輸 送	100.8	97.2	△3.6	341,768	341,731	0.0	3,392
32 そ の 他	21.1	20.7	△1.9	40,316	43,655	8.3	1,908
※重化学工業	60.3	60.6	0.5	197,416	218,363	10.6	3,274
軽 工 業	34.3	34.0	△0.9	85,903	89,205	3.8	2,504

注1：付加価値額について、従業者4～29人の事業所は粗付加価値額である。  
 注2：1事業所及び従業者1人あたり製造品出荷額等は、「推計消費税額及び推計

付表E 従業者規模別 1 事業所当たり及び従業者 1 人当たり統計表（従業者4人以上の事業所）

従 業 者 規 模	1 事 業 所 当 た り						製 造
	従 業 者 数			製 造 品 出 荷 額 等			
	令和3年 (人)	令和4年 (人)	前年比 (%)	令和2年 (万円)	令和3年 (万円)	前年比 (%)	
県 平 均	47.0	47.0	0.0	140,554	152,263	8.3	2,987
乙調査 (4人～29人)	12.4	12.5	0.8	20,664	21,746	5.2	1,671
4人 ～ 9人	6.3	6.3	0.0	8,502	8,496	△0.1	1,349
10人 ～ 19人	13.9	13.8	△0.7	23,789	26,981	13.4	1,710
20人 ～ 29人	24.3	24.5	0.8	44,510	43,433	△2.4	1,833
甲調査 (30人以上)	120.4	121.2	0.7	393,998	432,390	9.7	3,273
30人 ～ 49人	38.7	39.3	1.6	80,562	85,007	5.5	2,083
50人 ～ 99人	68.8	68.9	0.1	173,743	196,402	13.0	2,525
100人 ～ 299人	162.3	163.8	0.9	520,854	598,769	15.0	3,209
300人 以上	616.2	627.2	1.8	2,522,380	2,701,179	7.1	4,093

注1：付加価値額について、従業者4～29人の事業所は粗付加価値額である。  
 注2：1事業所及び従業者1人あたり製造品出荷額等は、「推計消費税額及び推計

従業者1人当たり								産業分類
品出荷額等		現金給与総額			付加価値額			
令和3年 (万円)	前年比 (%)	令和2年 (万円)	令和3年 (万円)	前年比 (%)	令和2年 (万円)	令和3年 (万円)	前年比 (%)	
3,239	8.4	424	432	1.9	1,062	1,205	13.5	県平均
2,025	7.7	276	297	7.6	637	683	7.2	09
5,520	△1.6	363	369	1.7	3,577	3,599	0.6	10
860	△6.3	248	243	△2.0	409	461	12.7	11
3,541	17.4	354	360	1.7	1,310	1,478	12.8	12
1,939	△5.3	385	365	△5.2	665	561	△15.6	13
5,439	6.6	434	423	△2.5	1,241	1,121	△9.7	14
1,620	4.3	345	355	2.9	790	783	△0.9	15
6,886	2.8	522	540	3.4	2,737	2,821	3.1	16
5,983	2.8	432	433	0.2	2,438	1,568	△35.7	17
2,737	4.7	409	410	0.2	960	980	2.1	18
3,274	12.7	462	462	0.0	1,369	1,579	15.3	19
1,558	0.6	192	230	19.8	801	720	△10.1	20
3,069	1.8	469	447	△4.7	1,571	1,411	△10.2	21
3,947	23.0	461	453	△1.7	852	1,140	33.8	22
5,657	38.6	458	466	1.7	1,128	1,661	47.3	23
2,567	10.2	433	436	0.7	776	1,016	30.9	24
4,076	29.3	456	459	0.7	1,188	1,517	27.7	25
2,023	16.4	422	436	3.3	671	869	29.5	26
2,560	9.0	433	434	0.2	738	1,011	37.0	27
3,629	8.1	452	446	△1.3	983	1,074	9.3	28
2,599	10.1	503	507	0.8	912	988	8.3	29
4,023	2.1	482	495	2.7	852	1,177	38.1	30
3,514	3.6	452	510	12.8	1,189	1,462	23.0	31
2,106	10.4	328	342	4.3	693	699	0.9	32
3,603	10.0	460	471	2.4	1,087	1,311	20.6	重化学工業
2,621	4.7	364	365	0.3	1,019	1,026	0.7	軽工業

酒税、たばこ税、揮発油税及び地方揮発油税額」を除いたもので計算している。

従業者1人当たり								従業者規模
品出荷額等		現金給与総額			付加価値額			
令和3年 (万円)	前年比 (%)	令和2年 (万円)	令和3年 (万円)	前年比 (%)	令和2年 (万円)	令和3年 (万円)	前年比 (%)	
3,239	8.4	424	432	1.9	1,062	1,205	13.5	県平均
1,746	4.5	322	319	△0.9	777	806	3.7	乙調査
1,352	0.2	299	297	△0.7	682	702	2.9	4人～9人
1,949	14.0	318	314	△1.3	816	859	5.3	10人～19人
1,775	△3.2	339	337	△0.6	794	816	2.8	20人～29人
3,568	9.0	446	456	2.2	1,124	1,293	15.0	甲調査
2,165	3.9	366	366	0.0	902	924	2.4	30人～49人
2,849	12.8	371	372	0.3	908	971	6.9	50人～99人
3,655	13.9	422	447	5.9	1,208	1,392	15.2	100人～299人
4,307	5.2	534	539	0.9	1,232	1,487	20.7	300人以上

酒税、たばこ税、揮発油税及び地方揮発油税額」を除いたもので計算している。

付表F 産業3類型別事業所数、従業者数、製造品出荷額等、付加価値額(従業者4人以上の事業)

産業分類	事業所数					従業者数				
	令和3年		令和4年		前年比 (%)	令和3年		令和4年		前年比 (%)
	(実数)	構成比(%)	(実数)	構成比(%)		(人)	構成比(%)	(人)	構成比(%)	
合計	3,279	100.0	3,269	100.0	△0.3	154,274	100.0	153,675	100.0	△0.4
基礎素材型	1,266	38.6	1,274	39.0	0.6	55,126	35.7	55,173	35.9	0.1
木材	115	3.5	118	3.6	2.6	2,175	1.4	2,234	1.5	2.7
紙・パ	77	2.3	75	2.3	△2.6	3,755	2.4	3,404	2.2	△9.3
化学	102	3.1	96	2.9	△5.9	8,916	5.8	9,365	6.1	5.0
石油	26	0.8	27	0.8	3.8	255	0.2	237	0.2	△7.1
プラ	190	5.8	191	5.8	0.5	8,632	5.6	8,950	5.8	3.7
ゴム	53	1.6	52	1.6	△1.9	5,891	3.8	5,899	3.8	0.1
窯業	250	7.6	252	7.7	0.8	8,116	5.3	7,415	4.8	△8.6
鉄鋼	58	1.8	60	1.8	3.4	2,498	1.6	2,696	1.8	7.9
非鉄	61	1.9	63	1.9	3.3	4,204	2.7	4,090	2.7	△2.7
金属	334	10.2	340	10.4	1.8	10,684	6.9	10,883	7.1	1.9
加工組立型	1,026	31.3	1,010	30.9	△1.6	70,352	45.6	69,462	45.2	△1.3
はん用	107	3.3	102	3.1	△4.7	5,730	3.7	5,687	3.7	△0.8
生産	296	9.0	295	9.0	△0.3	9,183	6.0	9,031	5.9	△1.7
業務	118	3.6	116	3.5	△1.7	11,109	7.2	11,417	7.4	2.8
電子	155	4.7	154	4.7	△0.6	14,202	9.2	14,214	9.2	0.1
電気	164	5.0	156	4.8	△4.9	9,033	5.9	8,954	5.8	△0.9
情報	73	2.2	71	2.2	△2.7	9,710	6.3	8,879	5.8	△8.6
輸送	113	3.4	116	3.5	2.7	11,385	7.4	11,280	7.3	△0.9
生活関連・その他型	987	30.1	985	30.1	△0.2	28,796	18.7	29,040	18.9	0.8
食料	387	11.8	383	11.7	△1.0	14,483	9.4	14,536	9.5	0.4
飲料	81	2.5	83	2.5	2.5	1,372	0.9	1,372	0.9	0.0
繊維	217	6.6	216	6.6	△0.5	5,147	3.3	5,005	3.3	△2.8
家具	66	2.0	64	2.0	△3.0	2,512	1.6	2,553	1.7	1.6
印刷	116	3.5	120	3.7	3.4	2,450	1.6	2,787	1.8	13.8
皮革	18	0.5	20	0.6	11.1	677	0.4	735	0.5	8.6
その他	102	3.1	99	3.0	△2.9	2,155	1.4	2,052	1.3	△4.8

注：付加価値額について、従業者4～29人の事業所は粗付加価値額である。

所)

製 造 品 出 荷 額 等					付 加 価 値 額					産業分類
令 和 2 年		令 和 3 年		前 年 比 (%)	令 和 2 年		令 和 3 年		前 年 比 (%)	
( 万 円 )	構 成 比 (%)	( 万 円 )	構 成 比 (%)		( 万 円 )	構 成 比 (%)	( 万 円 )	構 成 比 (%)		
476,698,523	100.0	514,106,949	100.0	7.8	163,864,201	100.0	185,221,668	100.0	13.0	合 計
206,919,184	43.4	226,141,756	44.0	9.3	76,798,547	46.9	83,382,324	45.0	8.6	基礎素材型
6,856,228	1.4	8,223,954	1.6	19.9	2,848,771	1.7	3,301,181	1.8	15.9	木 材
19,629,171	4.1	18,870,647	3.7	△3.9	4,659,430	2.8	3,817,167	2.1	△18.1	紙・パ
61,433,491	12.9	66,118,829	12.9	7.6	24,404,844	14.9	26,419,153	14.3	8.3	化 学
1,546,535	0.3	1,455,125	0.3	△5.9	621,785	0.4	371,681	0.2	△40.2	石 油
23,238,735	4.9	25,236,612	4.9	8.6	8,285,799	5.1	8,768,636	4.7	5.8	プ ラ
17,627,672	3.7	19,885,523	3.9	12.8	8,065,256	4.9	9,315,552	5.0	15.5	ゴ ム
25,423,351	5.3	23,370,463	4.5	△8.1	12,748,043	7.8	10,463,281	5.6	△17.9	窯 業
8,232,856	1.7	10,911,186	2.1	32.5	2,128,116	1.3	3,072,491	1.7	44.4	鉄 鋼
17,437,525	3.7	23,339,038	4.5	33.8	4,742,546	2.9	6,794,629	3.7	43.3	非 鉄
25,493,620	5.3	28,730,379	5.6	12.7	8,293,957	5.1	11,058,553	6.0	33.3	金 属
210,574,684	44.2	226,149,372	44.0	7.4	65,191,118	39.8	79,086,430	42.7	21.3	加工組立型
18,258,773	3.8	23,248,943	4.5	27.3	6,806,607	4.2	8,624,563	4.7	26.7	はん用
16,389,466	3.4	18,741,922	3.6	14.4	6,165,903	3.8	7,850,768	4.2	27.3	生 産
26,853,529	5.6	30,248,762	5.9	12.6	8,197,781	5.0	11,541,418	6.2	40.8	業 務
47,839,315	10.0	52,035,039	10.1	8.8	13,962,306	8.5	15,271,618	8.2	9.4	電 子
22,112,315	4.6	24,026,018	4.7	8.7	8,240,196	5.0	8,850,573	4.8	7.4	電 気
38,932,897	8.2	36,701,560	7.1	△5.7	8,275,887	5.1	10,450,812	5.6	26.3	情 報
40,188,389	8.4	41,147,128	8.0	2.4	13,542,438	8.3	16,496,678	8.9	21.8	輸 送
59,204,655	12.4	61,815,821	12.0	4.4	21,874,536	13.3	22,752,914	12.3	4.0	生活関連・ その他型
27,957,997	5.9	30,152,086	5.9	7.8	9,221,529	5.6	9,931,796	5.4	7.7	食 料
11,663,486	2.4	11,684,259	2.3	0.2	4,908,285	3.0	4,937,777	2.7	0.6	飲 料
4,941,333	1.0	4,523,654	0.9	△8.5	2,104,967	1.3	2,306,884	1.2	9.6	織 維
5,320,052	1.1	5,088,582	1.0	△4.4	1,669,599	1.0	1,432,161	0.8	△14.2	家 具
4,002,511	0.8	4,719,320	0.9	17.9	1,935,241	1.2	2,181,055	1.2	12.7	印 刷
1,109,680	0.2	1,200,720	0.2	8.2	542,342	0.3	529,159	0.3	△2.4	皮 革
4,209,596	0.9	4,447,200	0.9	5.6	1,492,573	0.9	1,434,082	0.8	△3.9	そ の 他

付表G 産業中分類別労働分配率、生産額、労働生産性、有形固定資産投資総額（従業者30人以

産 業 分 類	労 働 分 配 率			生 産 額			
	令和2年 (%)	令和3年 (%)	前年差 (ポイント)	令和2年 (万円)	令和3年 (万円)	前年比 (%)	構成比 (%)
県 全 体	39.7	35.3	△4.4	409,747,710	448,786,769	9.5	100.0
09 食 料	46.1	45.2	△0.9	21,663,776	23,735,155	9.6	5.3
10 飲 料	6.3	5.7	△0.6	10,534,772	10,392,700	△1.3	2.3
11 織 維	66.3	48.3	△18.0	3,160,435	2,959,563	△6.4	0.7
12 木 材	21.1	18.8	△2.3	4,299,685	5,217,336	21.3	1.2
13 家 具	58.4	68.3	9.9	4,456,287	4,122,263	△7.5	0.9
14 紙 ・ パ	30.5	36.5	6.0	17,502,827	16,904,669	△3.4	3.8
15 印 刷	40.6	44.5	3.9	2,519,324	3,130,512	24.3	0.7
16 化 学	18.9	18.9	0.0	53,381,789	58,118,857	8.9	13.0
17 石 油	X	-	X	X	-	△100.0	-
18 プ ラ	41.7	41.2	△0.5	19,727,680	22,007,047	11.6	4.9
19 ゴ ム	33.3	28.8	△4.5	17,157,808	19,513,098	13.7	4.3
20 皮 革	X	28.4	X	X	1,057,772	X	0.2
21 窯 業	31.7	34.0	2.3	16,107,655	14,476,288	△10.1	3.2
22 鉄 鋼	60.6	45.4	△15.2	5,280,936	7,551,003	43.0	1.7
23 非 鉄	40.8	29.7	△11.1	15,868,087	20,344,794	28.2	4.5
24 金 属	59.8	42.2	△17.6	19,216,065	23,411,311	21.8	5.2
25 は ん 用	37.3	29.0	△8.3	15,795,009	20,772,385	31.5	4.6
26 生 産	69.0	50.3	△18.7	12,271,340	15,586,104	27.0	3.5
27 業 務	59.7	42.7	△17.0	25,648,024	29,341,954	14.4	6.5
28 電 子	45.9	41.8	△4.1	46,390,260	49,836,428	7.4	11.1
29 電 気	55.3	51.9	△3.4	19,515,006	21,599,388	10.7	4.8
30 情 報	56.8	41.8	△15.0	37,176,174	35,516,634	△4.5	7.9
31 輸 送	37.5	34.3	△3.2	38,358,247	40,431,527	5.4	9.0
32 そ の 他	49.8	53.9	4.1	2,706,887	2,759,981	2.0	0.6

注：生産額について、令和2年は4～9人の事業所、令和3年は従業者4～29人の事



上の事業所)

労働生産性			有形固定資産投資総額				産業分類
令和2年 (万円)	令和3年 (万円)	前年比 (%)	令和2年 (万円)	令和3年 (万円)	前年比 (%)	構成比 (%)	
3,124	3,453	10.5	25,321,048	25,291,558	△0.1	100.0	県全体
1,884	2,065	9.6	1,370,483	1,495,499	9.1	5.9	09
10,762	12,161	13.0	320,250	129,746	△59.5	0.5	10
1,026	1,015	△1.1	29,610	12,679	△57.2	0.1	11
3,657	4,615	26.2	122,288	171,394	40.2	0.7	12
2,111	1,923	△8.9	120,739	163,509	35.4	0.6	13
5,503	6,016	9.3	772,085	1,027,631	33.1	4.1	14
1,661	1,732	4.3	99,275	296,124	198.3	1.2	15
6,170	6,365	3.2	4,034,250	4,512,795	11.9	17.8	16
X	-	△100.0	-	-	-	-	17
2,718	2,885	6.1	1,634,384	968,587	△40.7	3.8	18
2,986	3,378	13.1	1,148,656	821,542	△28.5	3.2	19
X	1,657	X	33,909	13,342	△60.7	0.1	20
2,876	3,073	6.8	2,234,877	3,592,433	60.7	14.2	21
2,607	3,430	31.6	261,065	310,732	19.0	1.2	22
4,080	5,522	35.3	1,273,802	1,027,240	△19.4	4.1	23
2,443	2,913	19.2	1,595,857	781,096	△51.1	3.1	24
3,262	4,261	30.6	514,559	583,524	13.4	2.3	25
1,838	2,429	32.2	762,568	491,104	△35.6	1.9	26
2,425	2,663	9.8	641,153	582,832	△9.1	2.3	27
3,486	3,717	6.6	4,980,119	5,023,984	0.9	19.9	28
2,510	2,810	12.0	728,274	752,765	3.4	3.0	29
3,911	4,059	3.8	1,194,454	388,078	△67.5	1.5	30
3,433	3,687	7.4	1,312,592	2,056,555	56.7	8.1	31
2,017	2,174	7.8	135,799	88,367	△34.9	0.3	32

業所においては製造品出荷額+加工賃収入額である。

付表H 産業中分類別在庫総額、製造品及び半製品在庫額、原材料及び燃料在庫額（従業者30人以

産 業 分 類	在 庫 総 額				製 造 品 及 び 半 製 品		
	令和2年 (万円)	令和3年 (万円)	前年比 (%)	構成比 (%)	令和2年 (万円)	令和3年 (万円)	前年比 (%)
合 計	51,832,721	60,880,734	17.5	100.0	32,005,055	36,379,691	13.7
09 食 料	1,174,827	1,387,399	18.1	2.3	526,662	588,709	11.8
10 飲 料	382,134	403,704	5.6	0.7	275,955	289,480	4.9
11 織 維	170,090	157,965	△7.1	0.3	92,856	89,201	△3.9
12 木 材	229,426	531,006	131.4	0.9	120,567	292,900	142.9
13 家 具	512,293	318,173	△37.9	0.5	220,506	129,045	△41.5
14 紙 ・ パ	992,389	1,014,909	2.3	1.7	634,064	602,153	△5.0
15 印 刷	82,985	141,660	70.7	0.2	57,351	90,468	57.7
16 化 学	9,987,382	11,490,511	15.1	18.9	6,444,580	6,970,517	8.2
17 石 油	-	-	-	-	-	-	-
18 プ ラ	1,873,242	2,199,325	17.4	3.6	1,296,698	1,400,694	8.0
19 ゴ ム	877,261	1,270,040	44.8	2.1	521,045	714,898	37.2
20 皮 革	19,802	23,766	20.0	0.0	7,885	10,210	29.5
21 窯 業	2,635,434	2,649,511	0.5	4.4	2,139,721	2,090,010	△2.3
22 鉄 鋼	640,183	922,617	44.1	1.5	474,473	675,454	42.4
23 非 鉄	3,239,487	4,231,859	30.6	7.0	1,637,027	2,198,624	34.3
24 金 属	2,064,705	3,003,989	45.5	4.9	1,213,548	1,956,013	61.2
25 は ん 用	2,614,129	3,313,792	26.8	5.4	1,342,132	1,594,468	18.8
26 生 産	2,442,925	3,487,979	42.8	5.7	2,028,230	2,952,378	45.6
27 業 務	4,072,145	4,564,895	12.1	7.5	2,814,409	3,169,509	12.6
28 電 子	7,234,139	8,088,683	11.8	13.3	3,664,706	3,795,319	3.6
29 電 気	2,173,757	2,745,200	26.3	4.5	1,302,899	1,631,568	25.2
30 情 報	3,515,379	3,626,646	3.2	6.0	2,104,771	1,837,270	△12.7
31 輸 送	4,448,544	4,882,866	9.8	8.0	2,888,380	3,064,062	6.1
32 そ の 他	450,063	424,239	△5.7	0.7	196,590	236,741	20.4

上の事業所)

在庫額			原材料及び燃料在庫額						産業分類
構成比 (%)	在庫率 (%)		令和2年 (万円)	令和3年 (万円)	前年比 (%)	構成比 (%)	在庫率 (%)		
	令和2年	令和3年					令和2年	令和3年	
100.0	7.5	7.9	19,827,666	24,501,043	23.6	100.0	7.9	9.1	合計
1.6	2.3	2.4	648,165	798,690	23.2	3.3	4.6	5.2	09
0.8	2.6	2.8	106,179	114,224	7.6	0.5	4.9	6.0	10
0.2	2.8	2.9	77,234	68,764	△11.0	0.3	4.1	5.1	11
0.8	2.7	5.6	108,859	238,106	118.7	1.0	5.1	9.0	12
0.4	4.8	2.9	291,787	189,128	△35.2	0.8	10.1	6.3	13
1.7	3.5	3.4	358,325	412,756	15.2	1.7	3.0	3.2	14
0.2	2.0	2.6	25,634	51,192	99.7	0.2	2.1	3.0	15
19.2	10.9	10.8	3,542,802	4,519,994	27.6	18.4	11.3	12.9	16
-	-	-	-	-	-	-	-	-	17
3.9	6.2	6.1	576,544	798,631	38.5	3.3	4.7	5.8	18
2.0	3.0	3.6	356,216	555,142	55.8	2.3	4.4	6.2	19
0.0	0.8	0.9	11,917	13,556	13.8	0.1	2.8	2.6	20
5.7	12.9	13.8	495,713	559,501	12.9	2.3	7.5	7.7	21
1.9	8.1	8.7	165,710	247,163	49.2	1.0	4.4	4.7	22
6.0	9.8	10.5	1,602,460	2,033,235	26.9	8.3	14.5	14.1	23
5.4	6.0	8.3	851,157	1,047,976	23.1	4.3	6.7	7.7	24
4.4	8.1	7.3	1,271,997	1,719,324	35.2	7.0	13.0	12.8	25
8.1	15.7	19.8	414,695	535,601	29.2	2.2	5.6	5.8	26
8.7	10.9	10.8	1,257,736	1,395,386	10.9	5.7	7.3	8.3	27
10.4	7.8	7.4	3,569,433	4,293,364	20.3	17.5	12.0	13.6	28
4.5	6.3	7.3	870,858	1,113,632	27.9	4.5	7.4	8.3	29
5.1	5.5	5.1	1,410,608	1,789,376	26.9	7.3	4.8	7.4	30
8.4	7.3	7.6	1,560,164	1,818,804	16.6	7.4	7.2	8.5	31
0.7	6.2	7.9	253,473	187,498	△26.0	0.8	12.5	9.2	32

付表I 産業中分類別事業所敷地面積(従業者30人以上の事業所)

産 業 分 類	敷 地 面 積				1 事業所当たり敷地面積	
	令和2年 (㎡)	令和3年 (㎡)	前年比 (%)	構成比 (%)	令和2年 (㎡)	令和3年 (㎡)
合 計	41,744,135	41,001,037	△1.8	100.0	39,643	39,462
09 食 料	1,539,103	1,524,208	△1.0	3.7	13,043	13,027
10 飲 料	398,561	425,710	6.8	1.0	39,856	53,214
11 織 維	341,613	343,533	0.6	0.8	7,268	7,634
12 木 材	670,548	647,867	△3.4	1.6	41,909	43,191
13 家 具	978,157	905,853	△7.4	2.2	75,243	75,488
14 紙 ・ パ	1,944,758	2,143,769	10.2	5.2	62,734	73,923
15 印 刷	264,611	255,857	△3.3	0.6	11,025	9,841
16 化 学	5,918,346	5,731,606	△3.2	14.0	95,457	95,527
17 石 油	X	-	△100.0	-	X	-
18 プ ラ	2,228,472	2,352,697	5.6	5.7	33,261	33,137
19 ゴ ム	1,464,865	1,351,296	△7.8	3.3	47,254	43,590
20 皮 革	X	97,963	X	0.2	X	12,245
21 窯 業	2,950,263	2,515,732	△14.7	6.1	51,759	45,741
22 鉄 鋼	963,966	1,135,167	17.8	2.8	56,704	59,746
23 非 鉄	1,876,650	1,621,730	△13.6	4.0	60,537	52,314
24 金 属	2,227,124	2,066,608	△7.2	5.0	25,308	23,484
25 は ん 用	1,871,238	1,937,480	3.5	4.7	49,243	49,679
26 生 産	1,772,561	1,794,016	1.2	4.4	22,437	23,920
27 業 務	5,662,983	5,920,425	4.5	14.4	102,963	103,867
28 電 子	2,781,272	2,639,058	△5.1	6.4	31,605	30,334
29 電 気	1,353,267	1,275,628	△5.7	3.1	24,605	25,012
30 情 報	1,395,716	1,249,712	△10.5	3.0	34,042	32,044
31 輸 送	2,846,692	2,843,839	△0.1	6.9	48,249	48,201
32 そ の 他	209,599	221,283	5.6	0.5	11,644	13,017

付表J 水源別・用途別工業用水(従業員30人以上の事業所)

水源別・用途別	1日当たりの用水量				
	令和2年 (m <sup>3</sup> )	令和3年 (m <sup>3</sup> )	増減 (m <sup>3</sup> )	前年比 (%)	構成比 (%)
工業用水合計	933,559	504,890	△428,669	△45.9	100.0
水源別(淡水計)	933,559	504,890	△428,669	△45.9	100.0
工業用水道	328,844	310,620	△18,224	△5.5	61.5
上水道	140,878	63,259	△77,619	△55.1	12.5
井戸水	107,128	69,065	△38,063	△35.5	13.7
その他の淡水	84,891	61,946	△22,945	△27.0	12.3
回収水 ※	271,818	-	△271,818	-	-

注：令和3年調査では回収水について調査していない。

付表K 産業中分類別工業用水(淡水)(従業員30人以上の事業所)

産業分類	1日当たりの用水量(淡水)				
	令和2年 ※ (m <sup>3</sup> )	令和3年 (m <sup>3</sup> )	増減 (m <sup>3</sup> )	前年比 (%)	構成比 (%)
合計	661,741	504,890	△156,851	△23.7	100.0
09 食料	27,826	27,563	△263	△0.9	5.5
10 飲料	5,517	4,918	△599	△10.9	1.0
11 繊維	1,915	2,205	290	15.1	0.4
12 木材	819	902	83	10.1	0.2
13 家具	319	543	224	70.2	0.1
14 紙・パ	108,220	58,700	△49,520	△45.8	11.6
15 印刷	559	244	△315	△56.4	0.0
16 化学	253,927	224,016	△29,911	△11.8	44.4
17 石油	X	-	X	△100.0	-
18 プラ	8,364	8,076	△288	△3.4	1.6
19 ゴム	7,828	7,729	△99	△1.3	1.5
20 皮革	X	63	X	X	0.0
21 窯業	33,588	27,120	△6,468	△19.3	5.4
22 鉄鋼	4,967	4,738	△229	△4.6	0.9
23 非鉄	61,686	59,199	△2,487	△4.0	11.7
24 金属	36,698	8,854	△27,844	△75.9	1.8
25 はん用	1,180	1,480	300	25.4	0.3
26 生産	1,794	4,288	2,494	139.0	0.8
27 業務	7,620	9,366	1,746	22.9	1.9
28 電子	85,998	41,622	△44,376	△51.6	8.2
29 電気	3,636	3,185	△451	△12.4	0.6
30 情報	2,578	2,767	189	7.3	0.5
31 輸送	5,953	6,571	618	10.4	1.3
32 その他	699	741	42	6.0	0.1

※ 比較のため、令和3年調査していない回収水を除外している。

付表L 市町村別事業所数、従業者数、製造品出荷額等、現金給与総額、原材料使用額等、

地区名 市町村	事業所数			従業者数			製造品出荷額等		
	令和3年 (実数)	令和4年 (実数)	構成比 (%)	令和3年 (人)	令和4年 (人)	構成比 (%)	令和2年 (万円)	令和3年 (万円)	構成比 (%)
県計	3,279	3,269	100.0	154,274	153,675	100.0	476,698,523	514,106,949	100.0
県北地区計	765	759	23.2	39,051	38,284	24.9	111,455,399	115,954,067	22.6
福島市	305	298	9.1	16,553	16,380	10.7	44,546,564	46,290,678	9.0
二本松市	146	144	4.4	7,427	7,321	4.8	17,529,488	19,627,949	3.8
伊達市	118	120	3.7	4,033	3,703	2.4	14,304,774	11,958,396	2.3
本宮市	91	89	2.7	6,077	5,891	3.8	24,295,392	26,484,540	5.2
桑折町	29	29	0.9	2,288	2,187	1.4	6,291,696	6,519,241	1.3
国見町	18	19	0.6	623	666	0.4	1,043,586	966,346	0.2
川俣町	41	42	1.3	1,664	1,681	1.1	2,611,295	2,981,668	0.6
大玉村	17	18	0.6	386	455	0.3	832,604	1,125,249	0.2
県中地区計	878	882	27.0	39,367	39,171	25.5	113,753,412	121,256,780	23.6
郡山市	393	390	11.9	18,438	18,288	11.9	64,668,659	69,976,217	13.6
須賀川市	147	151	4.6	6,724	6,913	4.5	15,983,301	17,312,092	3.4
田村市	81	83	2.5	4,153	4,004	2.6	11,094,966	9,938,410	1.9
鏡石町	56	56	1.7	2,405	2,386	1.6	6,365,537	6,310,094	1.2
天栄村	13	13	0.4	787	786	0.5	798,898	995,843	0.2
石川町	46	46	1.4	1,096	1,105	0.7	2,110,112	2,290,365	0.4
玉川村	18	17	0.5	977	937	0.6	3,902,836	4,357,081	0.8
平田村	21	22	0.7	541	525	0.3	1,460,310	1,390,187	0.3
浅川町	25	25	0.8	999	965	0.6	2,031,901	2,392,486	0.5
古殿町	19	19	0.6	525	512	0.3	1,013,963	1,065,865	0.2
三春町	34	33	1.0	1,833	1,828	1.2	3,254,372	3,954,874	0.8
小野町	25	27	0.8	889	922	0.6	1,068,557	1,273,266	0.2
県南地区計	398	397	12.1	21,953	22,648	14.7	90,957,561	102,119,460	19.9
白河市	140	143	4.4	7,223	7,349	4.8	33,393,357	37,090,924	7.2
西郷村	52	51	1.6	4,609	4,689	3.1	23,828,193	25,290,997	4.9
泉崎村	38	38	1.2	2,500	2,496	1.6	8,581,232	9,537,332	1.9
中島村	23	21	0.6	949	1,156	0.8	2,566,841	2,734,283	0.5
矢吹町	50	53	1.6	2,387	2,703	1.8	6,991,675	7,701,276	1.5
棚倉町	48	45	1.4	1,882	1,863	1.2	7,345,155	8,568,170	1.7
矢祭町	14	13	0.4	1,245	1,229	0.8	6,248,902	8,299,689	1.6
塙町	27	27	0.8	976	977	0.6	1,708,750	2,512,895	0.5
鮫川村	6	6	0.2	182	186	0.1	293,456	383,894	0.1

付加価値額（従業者4人以上の事業所）

現金給与総額			原材料使用額等			付加価値額 (従業者29人以下は粗付加価値額)			地区名 市町村
令和2年 (万円)	令和3年 (万円)	構成比 (%)	令和2年 (万円)	令和3年 (万円)	構成比 (%)	令和2年 (万円)	令和3年 (万円)	構成比 (%)	
65,437,534	66,326,500	100.0	276,375,394	295,737,051	100.0	163,864,201	185,221,668	100.0	県計
16,195,966	16,444,699	24.8	64,099,613	64,358,389	21.8	36,945,435	41,811,406	22.6	県北地区計
7,054,747	7,005,470	10.6	25,904,512	26,269,362	8.9	16,008,998	17,508,644	9.5	福島市
2,737,269	2,869,659	4.3	11,757,056	12,864,790	4.4	4,764,289	5,692,131	3.1	二本松市
1,557,706	1,559,535	2.4	10,853,786	8,198,031	2.8	2,727,600	3,310,764	1.8	伊達市
2,756,476	2,688,167	4.1	9,758,230	11,070,976	3.7	9,625,447	10,457,115	5.6	本宮市
1,113,625	1,309,242	2.0	3,190,449	3,442,656	1.2	2,278,479	2,599,570	1.4	桑折町
234,669	236,871	0.4	531,166	543,751	0.2	438,063	360,123	0.2	国見町
604,360	612,672	0.9	1,505,451	1,280,470	0.4	898,387	1,490,560	0.8	川俣町
137,114	163,083	0.2	598,963	688,353	0.2	204,172	392,499	0.2	大玉村
16,775,565	17,065,286	25.7	69,023,935	74,507,939	25.2	37,819,644	41,214,208	22.3	県中地区計
8,565,571	8,773,251	13.2	40,161,365	44,965,243	15.2	21,081,316	23,170,590	12.5	郡山市
2,678,920	2,668,647	4.0	9,127,902	9,909,215	3.4	5,699,371	6,523,925	3.5	須賀川市
1,622,431	1,517,643	2.3	6,491,549	5,709,138	1.9	3,612,311	3,445,147	1.9	田村市
987,698	1,061,200	1.6	3,452,076	3,415,487	1.2	2,396,736	2,228,141	1.2	鏡石町
252,493	289,876	0.4	328,270	426,623	0.1	421,311	498,982	0.3	天栄村
398,392	419,211	0.6	1,262,272	1,396,486	0.5	685,719	746,839	0.4	石川町
433,924	496,071	0.7	2,987,995	3,230,577	1.1	757,103	933,340	0.5	玉川村
218,541	207,141	0.3	893,012	918,018	0.3	433,468	350,177	0.2	平田村
379,646	378,879	0.6	1,520,157	1,387,077	0.5	574,477	610,595	0.3	浅川町
204,717	171,022	0.3	562,116	549,225	0.2	383,262	452,053	0.2	古殿町
747,076	789,327	1.2	1,655,954	1,941,667	0.7	1,311,441	1,695,495	0.9	三春町
286,156	293,018	0.4	581,267	659,183	0.2	463,129	558,924	0.3	小野町
9,972,295	10,162,090	15.3	50,634,171	58,933,198	19.9	33,577,317	36,460,817	19.7	県南地区計
3,251,545	3,354,589	5.1	14,894,350	18,019,930	6.1	15,962,937	16,782,388	9.1	白河市
2,443,928	2,305,573	3.5	16,289,523	17,269,758	5.8	5,444,833	5,345,876	2.9	西郷村
1,138,824	1,132,711	1.7	5,003,158	5,927,574	2.0	2,987,460	3,164,622	1.7	泉崎村
374,757	517,919	0.8	1,091,192	1,360,601	0.5	1,273,440	1,206,681	0.7	中島村
930,772	1,007,728	1.5	4,201,313	4,882,147	1.7	2,400,777	2,407,638	1.3	矢吹町
885,406	903,960	1.4	5,193,400	6,141,104	2.1	1,622,590	1,916,799	1.0	棚倉町
554,689	516,389	0.8	2,979,560	3,981,444	1.3	3,123,782	4,311,290	2.3	矢祭町
333,194	355,601	0.5	818,052	1,126,746	0.4	648,622	1,181,019	0.6	塙町
59,180	67,620	0.1	163,623	223,894	0.1	112,876	144,504	0.1	鮫川村

付表L 市町村別事業所数、従業者数、製造品出荷額等、現金給与総額、原材料使用額等、

地区名 市町村	事業所数			従業者数			製造品出荷額等		
	令和3年 (実数)	令和4年 (実数)	構成比 (%)	令和3年 (人)	令和4年 (人)	構成比 (%)	令和2年 (万円)	令和3年 (万円)	構成比 (%)
会津地区計	389	385	11.8	18,616	18,113	11.8	37,335,233	44,801,275	8.7
会津若松市	146	146	4.5	8,746	8,705	5.7	21,640,561	26,515,130	5.2
喜多方市	111	108	3.3	4,293	3,730	2.4	6,546,233	7,431,807	1.4
北塩原村	6	6	0.2	101	97	0.1	110,043	117,586	0.0
西会津町	14	14	0.4	459	454	0.3	674,575	728,743	0.1
磐梯町	15	15	0.5	1,765	1,809	1.2	3,908,803	4,916,672	1.0
猪苗代町	16	16	0.5	428	427	0.3	621,862	704,149	0.1
会津坂下町	32	32	1.0	1,295	1,302	0.8	1,417,442	1,731,969	0.3
湯川村	6	6	0.2	354	357	0.2	651,066	764,618	0.1
柳津町	5	5	0.2	238	233	0.2	433,619	425,984	0.1
三島町	3	2	0.1	25	16	0.0	12,298	X	X
金山町	1	1	0.0	9	9	0.0	X	X	X
昭和村	2	2	0.1	13	13	0.0	X	X	X
会津美里町	32	32	1.0	890	961	0.6	1,300,832	1,438,742	0.3
南会津地区計	52	52	1.6	1,427	1,460	1.0	2,242,844	2,981,938	0.6
下郷町	9	8	0.2	260	243	0.2	528,632	X	X
檜枝岐村	1	1	0.0	4	4	0.0	X	X	X
只見町	9	9	0.3	274	281	0.2	X	423,710	0.1
南会津町	33	34	1.0	889	932	0.6	1,369,029	2,078,198	0.4
相双地区計	245	247	7.6	9,287	9,328	6.1	32,420,041	34,315,683	6.7
相馬市	62	63	1.9	3,730	3,753	2.4	19,697,568	20,722,020	4.0
南相馬市	121	125	3.8	3,580	3,719	2.4	8,452,813	9,441,292	1.8
※(双葉郡計)	(35)	(30)	(0.9)	(986)	(824)	(0.5)	(2,816,452)	(2,485,607)	(0.5)
広野町	15	13	0.4	568	553	0.4	1,879,146	2,043,158	0.4
檜葉町	11	9	0.3	286	144	0.1	669,192	268,041	0.1
富岡町	2	2	0.1	65	74	0.0	X	X	X
川内村	2	2	0.1	18	18	0.0	X	X	X
大熊町	-	-	-	-	-	-	-	-	-
双葉町	1	1	0.0	6	6	0.0	X	X	X
浪江町	4	3	0.1	43	29	0.0	110,801	56,135	0.0
葛尾村	-	-	-	-	-	-	-	-	-
新地町	24	25	0.8	734	774	0.5	1,236,613	1,400,934	0.3
飯舘村	3	4	0.1	257	258	0.2	216,595	265,830	0.1
いわき地区計	552	547	16.7	24,573	24,671	16.1	88,534,033	92,677,746	18.0
いわき市	552	547	16.7	24,573	24,671	16.1	88,534,033	92,677,746	18.0
市計	2,413	2,407	73.6	115,550	114,427	74.5	370,687,709	395,467,201	76.9
町村計	866	862	26.4	38,724	39,248	25.5	106,010,814	118,639,748	23.1

※(双葉郡計)：広野町、檜葉町、富岡町、川内村、大熊町、双葉町、浪江町、葛尾村  
注：付加価値額について、従業者4～29人の事業所は粗付加価値額である。



付加価値額（従業者4人以上の事業所）（つづき）

現金給与総額			原材料使用額等			付加価値額 (従業者29人以下は租付加価値額)			地区名 市町村
令和2年 (万円)	令和3年 (万円)	構成比 (%)	令和2年 (万円)	令和3年 (万円)	構成比 (%)	令和2年 (万円)	令和3年 (万円)	構成比 (%)	
7,186,637	7,088,981	10.7	22,863,383	26,641,839	9.0	12,115,877	16,055,251	8.7	会津地区計
3,703,483	3,746,672	5.6	15,330,092	17,889,897	6.0	5,248,679	7,772,725	4.2	会津若松市
1,550,742	1,309,379	2.0	3,108,268	3,815,430	1.3	2,910,679	3,111,153	1.7	喜多方市
40,421	37,737	0.1	39,441	43,661	0.0	60,877	64,376	0.0	北塩原村
148,637	151,043	0.2	295,115	350,735	0.1	336,534	331,138	0.2	西会津町
712,604	719,016	1.1	1,880,955	1,914,800	0.6	1,753,583	2,615,922	1.4	磐梯町
144,147	161,385	0.2	346,109	410,555	0.1	241,491	253,722	0.1	猪苗代町
414,568	471,478	0.7	637,975	816,813	0.3	661,194	812,992	0.4	会津坂下町
129,740	123,086	0.2	345,686	403,832	0.1	195,211	262,205	0.1	湯川村
36,156	37,181	0.1	110,048	169,714	0.1	259,579	201,372	0.1	柳津町
6,579	X	X	5,360	X	X	6,383	X	X	三島町
X	X	X	X	X	X	X	X	X	金山町
X	X	X	X	X	X	X	X	X	昭和村
295,195	323,634	0.5	755,735	814,968	0.3	433,099	616,353	0.3	会津美里町
529,798	516,562	0.8	898,475	985,614	0.3	1,071,981	1,774,476	1.0	南会津地区計
87,714	X	X	232,569	X	X	248,265	X	X	下郷町
X	X	X	X	X	X	X	X	X	檜枝岐村
X	91,637	0.1	X	205,236	0.1	X	144,040	0.1	只見町
349,886	344,298	0.5	492,094	550,475	0.2	787,851	1,412,399	0.8	南会津町
3,941,359	3,929,415	5.9	16,337,612	16,328,847	5.5	12,750,734	15,521,638	8.4	相双地区計
1,640,517	1,684,976	2.5	9,236,154	8,972,129	3.0	8,039,807	10,285,642	5.6	相馬市
1,400,652	1,382,248	2.1	4,979,981	5,313,075	1.8	2,979,297	3,476,313	1.9	南相馬市
(507,610)	(451,427)	(0.7)	(1,420,999)	(1,385,231)	(0.5)	(1,106,937)	(856,559)	(0.5)	※（双葉郡計）
278,408	326,703	0.5	938,186	1,158,285	0.4	835,620	698,616	0.4	広野町
162,152	74,561	0.1	323,549	172,489	0.1	217,174	39,815	0.0	檜葉町
X	X	X	X	X	X	X	X	X	富岡町
X	X	X	X	X	X	X	X	X	川内村
-	-	-	-	-	-	-	-	-	大熊町
X	X	X	X	X	X	X	X	X	双葉町
19,496	12,296	0.0	43,068	7,273	0.0	61,675	44,420	0.0	浪江町
-	-	-	-	-	-	-	-	-	葛尾村
306,758	317,324	0.5	653,042	626,224	0.2	494,898	712,673	0.4	新地町
85,822	93,440	0.1	47,436	32,188	0.0	129,795	190,451	0.1	飯館村
10,835,914	11,119,467	16.8	52,518,205	53,981,225	18.3	29,583,213	32,383,872	17.5	いわき地区計
10,835,914	11,119,467	16.8	52,518,205	53,981,225	18.3	29,583,213	32,383,872	17.5	いわき市
49,355,973	49,679,703	74.9	214,121,450	226,978,441	76.8	128,243,944	143,920,409	77.7	市計
16,081,561	16,646,797	25.1	62,253,944	68,758,610	23.2	35,620,257	41,301,259	22.3	町村計



## VI 2022年統計表

1 産業中分類別、従業者規模別事業所数、従業者数、製造品出荷額等、現金給与総額、

(1) 事業所数

産業分類	総数	4人～9人	10人～19人	20人～29人
合計	3,269	1,016	782	432
09 食料	383	124	91	51
10 飲料	83	40	25	10
11 繊維	216	64	71	36
12 木材	118	55	35	13
13 家具	64	39	8	5
14 紙・パ	75	16	19	11
15 印刷	120	47	32	15
16 化学	96	15	14	7
17 石油	27	17	9	1
18 プラ	191	50	46	24
19 ゴム	52	7	9	5
20 皮革	20	7	4	1
21 窯業	252	65	82	50
22 鉄鋼	60	15	17	9
23 非鉄	63	13	14	5
24 金属	340	124	81	47
25 はん用	102	25	27	11
26 生産	295	111	64	45
27 業務	116	27	18	14
28 電気	154	24	29	14
29 電気	156	41	32	32
30 情報	71	11	18	3
31 輸送	116	28	16	13
32 その他	99	51	21	10

(2) 従業者数

産業分類	総数	4人～9人	10人～19人	20人～29人
合計	153,675	6,383	10,826	10,571
09 食料	14,536	768	1,258	1,283
10 飲料	1,372	253	345	243
11 繊維	5,005	393	959	876
12 木材	2,234	354	475	319
13 家具	2,553	218	116	131
14 紙・パ	3,404	101	284	262
15 印刷	2,787	262	417	380
16 化学	9,365	98	210	172
17 石油	237	114	103	20
18 プラ	8,950	328	640	577
19 ゴム	5,899	49	122	118
20 皮革	735	49	58	21
21 窯業	7,415	412	1,180	1,187
22 鉄鋼	2,696	95	239	213
23 非鉄	4,090	95	206	130
24 金属	10,883	802	1,090	1,143
25 はん用	5,687	167	373	273
26 生産	9,031	684	915	1,126
27 業務	11,417	179	253	333
28 電気	14,214	147	422	341
29 電気	8,954	260	438	808
30 情報	8,879	60	236	71
31 輸送	11,280	182	221	309
32 その他	2,052	313	266	235

原材料使用額等、付加価値額（従業者4人以上の事業所）

30人～49人	50人～99人	100人～299人	300人以上	産業分類
357	350	260	72	合計
43	37	32	5	09
4	3	1	-	10
19	21	5	-	11
6	7	2	-	12
3	3	4	2	13
9	10	9	1	14
18	4	4	-	15
11	25	20	4	16
-	-	-	-	17
25	23	19	4	18
5	12	11	3	19
4	2	2	-	20
21	21	11	2	21
6	7	5	1	22
11	5	13	2	23
42	28	16	2	24
13	16	7	3	25
32	25	15	3	26
14	21	15	7	27
25	20	30	12	28
19	14	12	6	29
5	16	12	6	30
17	20	13	9	31
5	10	2	-	32

(単位：人)

30人～49人	50人～99人	100人～299人	300人以上	産業分類
14,019	24,127	42,594	45,155	合計
1,666	2,636	5,143	1,782	09
171	204	156	-	10
749	1,385	643	-	11
249	485	352	-	12
131	204	825	928	13
356	746	1,311	344	14
736	252	740	-	15
458	1,707	3,606	3,114	16
-	-	-	-	17
986	1,573	2,946	1,900	18
205	856	2,099	2,450	19
144	151	312	-	20
805	1,380	1,821	630	21
237	505	742	665	22
448	346	1,887	978	23
1,654	1,818	2,471	1,905	24
494	1,085	1,284	2,011	25
1,262	1,807	2,302	935	26
535	1,581	2,394	6,142	27
900	1,324	5,083	5,997	28
763	935	1,751	3,999	29
202	1,011	2,035	5,264	30
664	1,469	2,324	6,111	31
204	667	367	-	32

1 産業中分類別、従業者規模別事業所数、従業者数、製造品出荷額等、現金給与総額、

(3) 製造品出荷額等

産業分類	総数	4人～9人	10人～19人	20人～29人
合計	514,106,949	9,079,227	22,017,032	19,641,788
09 食料	30,152,086	693,336	2,602,683	2,311,221
10 飲料	11,684,259	318,341	488,144	503,671
11 繊維	4,523,654	255,634	554,119	653,583
12 木材	8,223,954	639,600	1,463,153	917,064
13 家具	5,088,582	251,061	X	213,235
14 紙・パ	18,870,647	107,584	439,170	442,984
15 印刷	4,719,320	219,740	375,890	585,994
16 化学	66,118,829	271,286	1,042,852	484,952
17 石油	1,455,125	760,579	X	X
18 プラ	25,236,612	555,897	768,929	1,019,430
19 ゴム	19,885,523	50,342	87,773	75,711
20 皮革	1,200,720	27,840	52,263	X
21 窯業	23,370,463	1,138,967	3,760,849	3,302,606
22 鉄鋼	10,911,186	186,552	1,285,636	1,658,162
23 非鉄	23,339,038	270,246	1,548,410	X
24 金属	28,730,379	1,329,855	1,595,643	2,309,895
25 はん用	23,248,943	204,925	720,273	467,822
26 生産	18,741,922	750,736	1,547,359	1,502,151
27 業務	30,248,762	114,743	497,624	418,605
28 電子	52,035,039	158,230	558,130	360,212
29 電気	24,026,018	273,559	453,659	1,029,599
30 情報	36,701,560	41,099	241,174	66,688
31 輸送	41,147,128	195,881	223,853	329,719
32 その他	4,447,200	263,194	841,031	338,606

(4) 現金給与総額

産業分類	総数	4人～9人	10人～19人	20人～29人
合計	66,326,500	1,896,296	3,402,307	3,557,279
09 食料	4,312,258	157,404	286,140	318,600
10 飲料	505,619	64,283	123,604	72,163
11 繊維	1,218,063	82,302	207,274	197,704
12 木材	803,556	106,179	167,955	110,902
13 家具	932,329	68,296	X	54,159
14 紙・パ	1,438,451	30,044	79,993	75,536
15 印刷	990,582	64,411	117,709	130,843
16 化学	5,058,561	35,787	87,415	58,431
17 石油	102,514	57,174	X	X
18 プラ	3,670,813	94,395	176,403	188,547
19 ゴム	2,723,215	13,544	31,314	27,629
20 皮革	169,184	10,542	15,485	X
21 窯業	3,311,178	142,944	461,041	467,082
22 鉄鋼	1,219,952	31,901	102,539	96,481
23 非鉄	1,906,956	32,972	65,273	X
24 金属	4,740,553	291,655	388,878	459,161
25 はん用	2,612,207	54,565	140,640	104,622
26 生産	3,936,227	234,655	336,287	468,804
27 業務	4,956,171	47,579	92,643	116,780
28 電子	6,334,836	40,036	98,897	88,441
29 電気	4,540,613	70,333	118,705	256,199
30 情報	4,391,511	13,675	67,912	19,782
31 輸送	5,749,026	58,148	71,385	107,590
32 その他	702,125	93,472	87,665	76,811

原材料使用額等、付加価値額（従業者4人以上の事業所）

（金額単位：万円）

30人～49人	50人～99人	100人～299人	300人以上	産業分類
31,391,523	70,801,256	163,184,150	197,991,973	合計
2,915,956	7,574,563	11,982,441	2,071,886	09
248,525	X	X	-	10
339,651	1,732,192	988,475	-	11
X	2,094,972	X	-	12
186,499	713,853	2,811,970	X	13
X	3,159,361	10,244,935	X	14
1,851,455	243,264	1,442,977	-	15
1,947,585	20,221,425	29,461,585	12,689,144	16
-	-	-	-	17
2,195,975	3,160,202	10,774,019	6,762,160	18
394,165	1,754,056	4,500,924	13,022,552	19
88,576	X	X	-	20
2,466,454	3,573,387	X	X	21
1,117,971	2,611,658	X	X	22
1,345,028	2,677,083	6,489,240	X	23
3,252,366	2,704,873	X	X	24
1,215,150	2,263,150	3,603,449	14,774,174	25
3,222,540	3,744,775	5,285,841	2,688,520	26
1,147,772	2,866,149	5,715,462	19,488,407	27
1,330,876	1,883,008	19,410,370	28,334,213	28
1,457,950	1,464,760	4,997,676	14,348,815	29
306,572	1,063,020	9,719,754	25,263,253	30
917,620	2,497,543	7,736,925	29,245,587	31
X	1,633,400	X	-	32

（金額単位：万円）

30人～49人	50人～99人	100人～299人	300人以上	産業分類
5,137,903	8,965,238	19,050,034	24,317,443	合計
474,060	825,707	1,568,729	681,618	09
60,719	X	X	-	10
170,076	382,217	178,490	-	11
X	188,247	X	-	12
37,677	90,658	350,726	X	13
X	323,842	640,872	X	14
267,033	76,105	334,481	-	15
196,608	882,146	2,093,178	1,704,996	16
-	-	-	-	17
334,228	607,715	1,385,995	883,530	18
71,100	349,437	935,674	1,294,517	19
35,402	X	X	-	20
340,638	574,178	X	X	21
94,022	224,240	X	X	22
180,902	142,954	831,914	X	23
674,967	669,176	X	X	24
225,955	412,912	546,061	1,127,452	25
595,034	712,892	1,109,822	478,733	26
226,449	549,596	917,548	3,005,576	27
292,141	429,512	2,067,568	3,318,241	28
254,482	334,049	805,430	2,701,415	29
73,176	327,046	1,101,415	2,788,505	30
249,407	545,587	1,262,827	3,454,082	31
X	214,259	X	-	32

1 産業中分類別、従業者規模別事業所数、従業者数、製造品出荷額等、現金給与総額、

(5) 原材料使用額等

産業分類	総数	4人～9人	10人～19人	20人～29人
合計	295,737,051	4,154,074	11,798,442	10,139,340
09 食料	18,676,815	360,927	1,581,728	1,416,518
10 飲料	2,404,397	120,332	161,700	218,041
11 繊維	1,953,060	91,750	234,132	267,759
12 木材	4,470,443	363,691	878,596	592,219
13 家具	3,361,773	115,952	X	126,872
14 紙・パ	13,626,010	48,736	263,076	250,749
15 印刷	2,168,960	85,844	133,528	238,084
16 化学	35,980,367	140,709	673,220	258,703
17 石油	1,046,275	567,122	X	X
18 プラ	14,942,504	218,532	416,510	629,423
19 ゴム	9,107,998	19,571	38,869	25,340
20 皮革	570,938	10,201	34,720	X
21 窯業	11,223,697	550,795	1,977,561	1,414,855
22 鉄鋼	7,354,165	84,292	867,897	1,194,975
23 非鉄	15,900,967	133,177	871,873	X
24 金属	16,115,569	504,857	771,411	1,180,073
25 はん用	14,065,922	94,893	352,177	223,274
26 生産	10,778,485	256,584	665,313	580,622
27 業務	17,277,102	32,841	252,971	172,503
28 電子	31,926,791	68,307	173,826	124,706
29 電気	14,085,718	107,098	171,822	427,904
30 情報	24,303,099	12,745	108,130	29,982
31 輸送	21,575,523	76,027	84,901	108,142
32 その他	2,820,473	89,091	515,961	171,257

(6) 付加価値額

産業分類	総数	4人～9人	10人～19人	20人～29人
合計	185,221,668	4,477,995	9,300,439	8,623,901
09 食料	9,931,796	307,234	945,754	827,023
10 飲料	4,937,777	165,826	254,224	214,333
11 繊維	2,306,884	148,989	291,265	352,498
12 木材	3,301,181	251,176	531,505	295,313
13 家具	1,432,161	123,029	X	78,510
14 紙・パ	3,817,167	53,507	160,086	174,760
15 印刷	2,181,055	121,994	220,331	316,281
16 化学	26,419,153	119,231	337,147	205,701
17 石油	371,681	175,869	X	X
18 プラ	8,768,636	306,803	320,906	355,113
19 ゴム	9,315,552	27,978	44,459	45,793
20 皮革	529,159	16,036	15,948	X
21 窯業	10,463,281	535,548	1,624,394	1,716,322
22 鉄鋼	3,072,491	92,964	379,805	421,079
23 非鉄	6,794,629	127,103	635,871	X
24 金属	11,058,553	750,311	749,731	1,027,231
25 はん用	8,624,563	100,031	335,161	223,084
26 生産	7,850,768	449,337	803,101	841,785
27 業務	11,541,418	74,457	225,352	226,041
28 電子	15,271,618	84,482	349,377	214,098
29 電気	8,850,573	151,833	256,222	553,142
30 情報	10,450,812	25,777	121,607	33,369
31 輸送	16,496,678	110,196	126,319	202,525
32 その他	1,434,082	158,284	299,112	152,137

注：従業者29人以下の事業所については、粗付加価値額。



原材料使用額等、付加価値額（従業者4人以上の事業所）

（金額単位：万円）

30人～49人	50人～99人	100人～299人	300人以上	産業分類
16,539,959	43,969,424	90,783,266	118,352,546	合計
1,639,249	5,012,197	7,591,164	1,075,032	09
99,751	X	X	-	10
107,385	647,597	604,437	-	11
X	1,417,698	X	-	12
134,369	490,090	2,193,353	X	13
X	2,204,312	7,189,432	X	14
870,279	97,213	744,012	-	15
1,092,411	14,141,911	12,689,079	6,984,334	16
-	-	-	-	17
1,289,110	1,844,927	6,474,755	4,069,247	18
246,050	950,673	1,959,043	5,868,452	19
15,659	X	X	-	20
1,349,503	1,717,914	X	X	21
958,303	1,815,877	X	X	22
813,351	1,964,599	4,171,186	X	23
1,770,189	1,396,577	X	X	24
530,008	1,159,882	2,331,336	9,374,352	25
1,575,150	2,004,524	3,790,603	1,905,689	26
529,732	1,909,974	2,892,324	11,486,757	27
614,615	962,345	11,978,285	18,004,707	28
772,832	774,456	3,263,504	8,568,102	29
238,239	417,078	6,446,885	17,050,040	30
394,473	1,320,458	4,951,375	14,640,147	31
X	1,220,539	X	-	32

（金額単位：万円）

30人～49人	50人～99人	100人～299人	300人以上	産業分類
12,959,490	23,436,740	59,281,626	67,141,477	合計
1,109,851	2,208,531	3,582,777	950,626	09
95,086	X	X	-	10
203,233	968,652	342,247	-	11
X	561,041	X	-	12
47,217	182,241	454,039	X	13
X	774,712	2,134,665	X	14
810,559	128,242	583,648	-	15
765,707	5,246,649	15,305,100	4,439,618	16
-	-	-	-	17
747,547	1,111,154	3,454,183	2,472,930	18
97,247	661,214	2,235,742	6,203,119	19
65,722	X	X	-	20
915,909	1,569,887	X	X	21
188,593	679,539	X	X	22
440,623	623,356	2,056,121	X	23
1,234,082	1,144,245	X	X	24
611,215	960,773	1,041,535	5,352,764	25
1,627,201	1,535,542	1,678,435	915,367	26
532,053	1,096,933	2,367,259	7,019,323	27
614,696	833,829	6,363,254	6,811,882	28
613,498	632,607	1,564,246	5,079,025	29
61,222	556,984	2,807,371	6,844,482	30
447,367	1,010,328	2,387,505	12,212,438	31
X	385,511	X	-	32

## 2 産業細分類別事業所数、従業者数、製造品出荷額等、現金給与総額、原材料使用額等

産業細分類	事業所数	従業者数	製造品出荷額等
合 計	3,269	153,675	514,106,949
09 食料品製造業	383	14,536	30,152,086
0911 部分肉・冷凍肉製造業	15	628	1,434,661
0912 肉加工品製造業	7	285	1,712,078
0913 処理牛乳・乳飲料製造業	5	389	2,597,811
0914 乳製品製造業（処理牛乳、乳飲料を除く）	5	280	730,863
0919 その他の畜産食料品製造業	15	386	805,688
0922 海藻加工業	8	125	106,440
0923 水産練製品製造業	13	436	708,870
0924 塩干・塩蔵品製造業	6	157	339,084
0925 冷凍水産物製造業	7	317	1,377,769
0926 冷凍水産食品製造業	4	96	558,057
0929 その他の水産食料品製造業	13	334	746,345
0931 野菜缶詰・果実缶詰・農産保存食料品製造業（野菜漬物を除く）	15	443	917,088
0932 野菜漬物製造業（缶詰、瓶詰、つぼ詰を除く）	22	577	802,073
0941 味そ製造業	13	168	351,342
0942 しょう油・食用アミノ酸製造業	4	48	52,289
0943 ソース製造業	1	6	X
0949 その他の調味料製造業	6	198	335,783
0961 精米・精麦業	8	147	1,406,849
0962 小麦粉製造業	1	41	X
0969 その他の精穀・製粉業	5	42	90,919
0971 パン製造業	14	371	292,295
0972 生菓子製造業	33	1,271	1,406,724
0973 ビスケット類・干菓子製造業	3	64	24,325
0974 米菓製造業	3	437	760,113
0979 その他のパン・菓子製造業	7	152	818,568
0981 動植物油脂製造業（食用油脂加工業を除く）	1	19	X
0992 めん類製造業	33	649	794,793
0993 豆腐・油揚製造業	13	164	79,232
0994 あん類製造業	4	77	107,028
0995 冷凍調理食品製造業	12	527	1,451,270
0996 そう（惣）菜製造業	24	1,942	2,548,707
0997 すし・弁当・調理パン製造業	14	1,394	1,775,166
0998 レトルト食品製造業	6	454	1,027,066
0999 他に分類されない食料品製造業	43	1,912	3,747,586
10 飲料・たばこ・飼料製造業	83	1,372	11,684,259
1011 清涼飲料製造業	8	196	698,091

## 生産額、付加価値額（従業者4人以上の事業所）

（金額単位：万円）

現金給与総額	原材料使用額等	生産額 (従業者29人以下は 製造品出荷額+加工賃収入額)	付加価値額 (従業者29人以下は 粗付加価値額)	産業 細分類
66,326,500	295,737,051	496,075,448	185,221,668	
4,312,258	18,676,815	28,348,121	9,931,796	09
206,322	997,930	1,381,346	390,955	0911
84,201	1,280,435	1,706,112	357,491	0912
175,556	1,676,576	2,561,623	792,938	0913
77,156	673,123	692,858	43,426	0914
115,757	598,099	773,570	183,306	0919
29,105	46,828	84,523	52,938	0922
113,801	342,611	700,235	331,303	0923
38,934	238,997	274,267	91,853	0924
95,468	1,049,439	1,388,906	310,050	0925
30,437	471,453	547,041	80,718	0926
94,287	504,880	739,066	205,745	0929
135,139	596,523	810,595	266,044	0931
128,701	463,152	624,449	306,359	0932
50,409	193,317	202,743	140,031	0941
9,952	25,228	52,108	25,088	0942
X	X	X	X	0943
63,053	179,288	305,128	133,992	0949
48,689	976,392	746,221	387,847	0961
X	X	X	X	0962
14,846	60,806	85,995	27,907	0969
71,451	156,086	285,400	123,562	0971
335,012	498,544	1,371,616	813,831	0972
12,885	11,116	22,606	9,021	0973
128,492	325,209	756,712	390,730	0974
60,263	376,000	812,896	387,440	0979
X	X	X	X	0981
159,387	426,751	765,557	328,357	0992
29,038	29,519	68,930	46,224	0993
28,006	63,593	107,016	39,472	0994
185,614	1,024,374	1,436,677	357,839	0995
792,546	1,464,436	2,512,297	1,041,479	0996
313,761	932,093	1,774,030	689,275	0997
134,719	502,515	1,032,103	460,132	0998
523,084	2,328,041	3,529,595	1,124,405	0999
505,619	2,404,397	11,673,834	4,937,777	10
50,186	274,864	691,239	384,473	1011

## 2 産業細分類別事業所数、従業者数、製造品出荷額等、現金給与総額、原材料使用額等

産業細分類	事業所数	従業者数	製造品出荷額等
1021 果実酒製造業	1	11	X
1022 ビール類製造業	2	165	X
1023 清酒製造業	48	723	1, 128, 123
1024 蒸留酒・混成酒製造業	2	30	X
1031 製茶業	2	36	X
1032 コーヒー製造業	1	20	X
1041 製氷業	6	47	126, 032
1061 配合飼料製造業	5	58	80, 922
1062 単体飼料製造業	2	32	X
1063 有機質肥料製造業	6	54	42, 882
11 繊維工業	216	5, 005	4, 523, 654
1112 化学繊維製造業	1	90	X
1116 毛紡績業	1	35	X
1117 ねん糸製造業（かさ高加工糸を除く）	1	12	X
1121 綿・スフ織物業	1	11	X
1122 絹・人絹織物業	6	78	129, 987
1129 その他の織物業	2	23	X
1133 横編ニット生地製造業	1	4	X
1145 織物手加工染色整理業	2	28	X
1146 綿状繊維・糸染色整理業	1	10	X
1147 ニット・レース染色整理業	1	7	X
1151 網製造業	1	6	X
1152 漁網製造業	1	20	X
1158 上塗りした織物・防水した織物製造業	1	171	X
1161 織物製成人男子・少年服製造業（不織布製及びレース製を含む）	9	420	260, 953
1162 織物製成人女子・少女服製造業（不織布製及びレース製を含む）	58	1, 180	598, 347
1163 織物製乳幼児服製造業（不織布製及びレース製を含む）	1	19	X
1164 織物製シャツ製造業（不織布製及びレース製を含み、下着を除く）	22	716	271, 562
1165 織物製事務用・作業用・衛生用・スポーツ用衣服・校服製造業	14	349	279, 535
1166 ニット製外衣製造業（アウターシャツ類、セーター類などを除く）	3	73	20, 555
1167 ニット製アウターシャツ類製造業	28	414	400, 390
1168 セーター類製造業	8	170	123, 237
1169 その他の外衣・シャツ製造業	2	140	X
1171 織物製下着製造業	2	35	X
1172 ニット製下着製造業	5	185	74, 972
1174 補整着製造業	2	51	X
1183 スカーフ・マフラー・ハンカチーフ製造業	4	34	14, 302

## 生産額、付加価値額（従業者4人以上の事業所）

（金額単位：万円）

現金給与総額	原材料使用額等	生産額 (従業者29人以下は 製造品出荷額+加工賃収入額)	付加価値額 (従業者29人以下は 粗付加価値額)	産業 細分類
X	X	X	X	1021
X	X	X	X	1022
243,789	393,166	1,120,708	496,544	1023
X	X	X	X	1024
X	X	X	X	1031
X	X	X	X	1032
15,972	36,992	124,798	82,550	1041
14,647	58,275	80,922	20,857	1061
X	X	X	X	1062
19,481	9,981	30,631	29,911	1063
1,218,063	1,953,060	4,364,112	2,306,884	11
X	X	X	X	1112
X	X	X	X	1116
X	X	X	X	1117
X	X	X	X	1121
23,682	73,559	106,947	52,521	1122
X	X	X	X	1129
X	X	X	X	1133
X	X	X	X	1145
X	X	X	X	1146
X	X	X	X	1147
X	X	X	X	1151
X	X	X	X	1152
X	X	X	X	1158
94,028	95,531	255,786	142,222	1161
253,827	235,289	594,499	322,107	1162
X	X	X	X	1163
151,535	67,211	268,504	180,849	1164
74,289	69,062	275,232	190,640	1165
11,512	10,519	20,555	8,996	1166
99,447	84,881	396,297	295,552	1167
48,127	49,153	123,066	66,176	1168
X	X	X	X	1169
X	X	X	X	1171
40,435	28,139	74,167	42,649	1172
X	X	X	X	1174
5,173	4,770	14,302	8,666	1183

## 2 産業細分類別事業所数、従業者数、製造品出荷額等、現金給与総額、原材料使用額等

産業細分類	事業所数	従業者数	製造品出荷額等
1184 靴下製造業	1	23	X
1185 手袋製造業	1	4	X
1189 他に分類されない衣服・繊維製身の回り品製造業	4	73	98,577
1191 寝具製造業	6	95	134,645
1194 帆布製品製造業	10	153	270,899
1195 繊維製袋製造業	2	55	X
1196 刺しゅう業	4	24	5,763
1198 繊維製衛生材料製造業	1	54	X
1199 他に分類されない繊維製品製造業	9	243	183,412
12 木材・木製品製造業（家具を除く）	118	2,234	8,223,954
1211 一般製材業	52	702	2,091,191
1212 単板（ベニヤ）製造業	1	49	X
1213 木材チップ製造業	15	203	842,872
1221 造作材製造業（建具を除く）	2	222	X
1222 合板製造業	2	33	X
1223 集成材製造業	6	299	1,146,574
1224 建築用木製組立材料製造業	13	354	2,457,187
1225 パーティクルボード製造業	1	85	X
1228 床板製造業	2	32	X
1232 木箱製造業	6	55	125,222
1299 他に分類されない木製品製造業（竹、とうを含む）	18	200	334,329
13 家具・装備品製造業	64	2,553	5,088,582
1311 木製家具製造業（漆塗りを除く）	31	893	2,739,851
1312 金属製家具製造業	4	340	X
1321 宗教用具製造業	7	547	409,266
1331 建具製造業	15	684	460,122
1391 事務所用・店舗用装備品製造業	5	68	127,907
1393 鏡縁・額縁製造業	1	15	X
1399 他に分類されない家具・装備品製造業	1	6	X
14 パルプ・紙・紙加工品製造業	75	3,404	18,870,647
1421 洋紙・機械すき和紙製造業	1	165	X
1422 板紙製造業	2	424	X
1431 塗工紙製造業（印刷用紙を除く）	3	271	270,354
1432 段ボール製造業	4	171	130,236
1433 壁紙・ふすま紙製造業	1	6	X
1441 事務用・学用紙製品製造業	2	26	X
1449 その他の紙製品製造業	2	28	X

## 生産額、付加価値額（従業者4人以上の事業所）

（金額単位：万円）

現金給与総額	原材料使用額等	生産額 (従業者29人以下は 製造品出荷額+加工賃収入額)	付加価値額 (従業者29人以下は 粗付加価値額)	産業 細分類
X	X	X	X	1184
X	X	X	X	1185
13,624	16,957	96,883	74,432	1189
26,220	82,993	115,169	46,958	1191
52,250	151,485	267,546	107,798	1194
X	X	X	X	1195
3,583	851	5,763	4,466	1196
X	X	X	X	1198
61,682	98,274	183,649	75,309	1199
803,556	4,470,443	7,819,348	3,301,181	12
248,558	1,228,613	1,993,281	740,030	1211
X	X	X	X	1212
74,846	422,524	678,896	356,894	1213
X	X	X	X	1221
X	X	X	X	1222
107,934	733,131	1,107,927	351,049	1223
127,092	847,491	2,404,704	1,461,745	1224
X	X	X	X	1225
X	X	X	X	1228
19,242	72,479	119,520	48,002	1232
60,478	167,439	327,877	150,156	1299
932,329	3,361,773	4,721,740	1,432,161	13
379,046	2,077,697	2,493,126	555,159	1311
X	X	X	X	1312
159,738	183,374	306,999	197,698	1321
206,546	60,429	459,864	363,035	1331
26,471	77,630	122,436	45,706	1391
X	X	X	X	1393
X	X	X	X	1399
1,438,451	13,626,010	17,808,169	3,817,167	14
X	X	X	X	1421
X	X	X	X	1422
106,756	577,789	247,541	316,043	1431
66,523	32,142	124,624	86,989	1432
X	X	X	X	1433
X	X	X	X	1441
X	X	X	X	1449

## 2 産業細分類別事業所数、従業者数、製造品出荷額等、現金給与総額、原材料使用額等

産業細分類	事業所数	従業者数	製造品出荷額等
1451 重包装紙袋製造業	4	141	201,195
1452 角底紙袋製造業	2	52	X
1453 段ボール箱製造業	29	1,147	4,308,059
1454 紙器製造業	11	185	331,804
1499 その他のパルプ・紙・紙加工品製造業	14	788	4,985,979
15 印刷・同関連業	120	2,787	4,719,320
1511 オフセット印刷業（紙に対するもの）	88	2,312	3,975,309
1512 オフセット印刷以外の印刷業（紙に対するもの）	4	59	108,125
1513 紙以外の印刷業	19	334	570,542
1521 製版業	3	21	24,029
1531 製本業	2	16	X
1532 印刷物加工業	3	29	13,315
1591 印刷関連サービス業	1	16	X
16 化学工業	96	9,365	66,118,829
1612 複合肥料製造業	6	212	762,239
1622 無機顔料製造業	4	664	3,715,258
1623 圧縮ガス・液化ガス製造業	5	60	243,125
1624 塩製造業	1	8	X
1629 その他の無機化学工業製品製造業	8	461	2,977,498
1632 脂肪族系中間物製造業（脂肪族系溶剤を含む）	1	122	X
1634 環式中間物・合成染料・有機顔料製造業	5	148	444,193
1635 プラスチック製造業	4	1,179	5,199,433
1639 その他の有機化学工業製品製造業	16	1,105	3,664,350
1642 石けん・合成洗剤製造業	2	251	X
1644 塗料製造業	2	107	X
1651 医薬品原薬製造業	4	731	3,220,082
1652 医薬品製剤製造業	10	1,935	29,715,694
1654 生薬・漢方製剤製造業	1	7	X
1655 動物用医薬品製造業	2	873	X
1661 仕上用・皮膚用化粧品製造業（香水、オーデコロンを含む）	4	176	532,802
1669 その他の化粧品・歯磨・化粧用調整品製造業	2	48	X
1692 農薬製造業	5	291	794,862
1693 香料製造業	1	63	X
1694 ゼラチン・接着剤製造業	1	42	X
1695 写真感光材料製造業	1	199	X
1696 天然樹脂製品・木材化学製品製造業	1	9	X
1699 他に分類されない化学工業製品製造業	10	674	3,450,971



## 生産額、付加価値額（従業者4人以上の事業所）

（金額単位：万円）

現金給与総額	原材料使用額等	生産額 (従業者29人以下は 製造品出荷額+加工賃収入額)	付加価値額 (従業者29人以下は 粗付加価値額)	産業 細分類
48,197	119,245	184,786	70,940	1451
X	X	X	X	1452
462,264	2,936,439	3,500,861	1,125,312	1453
60,557	188,428	299,917	120,378	1454
309,499	3,952,191	4,965,804	664,568	1499
990,582	2,168,960	4,277,822	2,181,055	15
836,138	1,785,944	3,739,232	1,864,471	1511
16,763	37,869	108,125	63,869	1512
116,415	324,591	371,014	211,996	1513
6,015	9,629	24,029	13,092	1521
X	X	X	X	1531
6,333	3,413	13,315	9,003	1532
X	X	X	X	1591
5,058,561	35,980,367	59,895,432	26,419,153	16
93,383	388,952	722,806	319,291	1612
255,077	2,241,307	3,488,827	1,259,056	1622
25,843	110,645	239,667	120,436	1623
X	X	X	X	1624
258,213	1,468,834	2,904,127	1,263,348	1629
X	X	X	X	1632
66,181	288,585	425,463	120,250	1634
870,362	1,993,416	5,301,941	2,582,768	1635
619,292	2,222,389	3,586,037	1,068,878	1639
X	X	X	X	1642
X	X	X	X	1644
493,126	2,038,493	3,435,994	1,232,625	1651
1,051,104	16,037,365	27,538,681	12,007,137	1652
X	X	X	X	1654
X	X	X	X	1655
48,733	233,352	532,653	267,000	1661
X	X	X	X	1669
127,446	418,757	746,069	320,933	1692
X	X	X	X	1693
X	X	X	X	1694
X	X	X	X	1695
X	X	X	X	1696
310,517	2,179,221	3,545,984	1,174,648	1699

## 2 産業細分類別事業所数、従業者数、製造品出荷額等、現金給与総額、原材料使用額等

産業細分類	事業所数	従業者数	製造品出荷額等
17 石油製品・石炭製品製造業	27	237	1,455,125
1741 舗装材料製造業	23	197	1,391,862
1799 その他の石油製品・石炭製品製造業	4	40	63,263
18 プラスチック製品製造業（別掲を除く）	191	8,950	25,236,612
1811 プラスチック板・棒製造業	2	69	X
1814 プラスチック異形押出製品製造業	5	184	453,961
1815 プラスチック板・棒・管・継手・異形押出製品加工業	2	9	X
1821 プラスチックフィルム製造業	11	450	1,854,635
1822 プラスチックシート製造業	1	11	X
1825 プラスチックフィルム・シート・床材・合成皮革加工業	5	1,229	6,646,084
1831 電気機械器具用プラスチック製品製造業（加工業を除く）	25	647	918,588
1832 輸送機械器具用プラスチック製品製造業（加工業を除く）	25	1,683	2,982,600
1833 その他の工業用プラスチック製品製造業（加工業を除く）	12	721	1,132,606
1834 工業用プラスチック製品加工業	14	566	457,894
1841 軟質プラスチック発泡製品製造業（半硬質性を含む）	4	324	1,050,225
1842 硬質プラスチック発泡製品製造業	5	138	472,340
1844 強化プラスチック製容器・浴槽等製造業	13	341	1,035,363
1845 発泡・強化プラスチック製品加工業	1	5	X
1851 プラスチック成形材料製造業	12	364	1,236,391
1852 廃プラスチック製品製造業	1	13	X
1891 プラスチック製日用雑貨・食卓用品製造業	11	580	2,317,516
1892 プラスチック製容器製造業	17	893	2,324,126
1897 他に分類されないプラスチック製品製造業	12	549	1,708,424
1898 他に分類されないプラスチック製品加工業	13	174	194,472
19 ゴム製品製造業	52	5,899	19,885,523
1911 自動車タイヤ・チューブ製造業	1	1,683	X
1919 その他のタイヤ・チューブ製造業	1	9	X
1921 ゴム製履物・同附属品製造業	1	97	X
1922 プラスチック製履物・同附属品製造業	1	20	X
1931 ゴムベルト製造業	1	12	X
1932 ゴムホース製造業	3	330	507,410
1933 工業用ゴム製品製造業	35	3,297	6,586,501
1992 医療・衛生用ゴム製品製造業	5	372	579,036
1993 ゴム練生地製造業	1	46	X
1994 更生タイヤ製造業	1	11	X
1999 他に分類されないゴム製品製造業	2	22	X

## 生産額、付加価値額（従業者4人以上の事業所）

（金額単位：万円）

現金給与総額	原材料使用額等	生産額 (従業者29人以下は 製造品出荷額+加工賃収入額)	付加価値額 (従業者29人以下は 粗付加価値額)	産業 細分類
102,514	1,046,275	1,394,374	371,681	17
92,858	1,010,574	1,334,397	346,626	1741
9,656	35,701	59,977	25,055	1799
3,670,813	14,942,504	24,236,739	8,768,636	18
X	X	X	X	1811
73,594	248,445	450,733	173,879	1814
X	X	X	X	1815
177,049	1,172,738	1,845,733	570,444	1821
X	X	X	X	1822
669,390	4,285,239	6,649,592	2,107,245	1825
278,269	413,216	916,872	443,555	1831
611,931	1,659,187	3,015,972	1,140,269	1832
269,830	516,343	1,099,167	528,504	1833
185,344	137,375	455,414	262,415	1834
123,607	745,403	404,392	257,965	1841
60,486	337,611	267,722	121,354	1842
123,579	682,114	1,011,618	300,315	1844
X	X	X	X	1845
225,934	616,785	1,239,808	634,527	1851
X	X	X	X	1852
260,238	1,471,870	2,299,804	632,492	1891
319,547	1,343,865	2,289,598	786,585	1892
201,784	1,008,467	1,706,017	511,890	1897
41,016	104,790	136,834	81,646	1898
2,723,215	9,107,998	19,726,286	9,315,552	19
X	X	X	X	1911
X	X	X	X	1919
X	X	X	X	1921
X	X	X	X	1922
X	X	X	X	1931
128,720	317,396	405,939	173,231	1932
1,353,539	3,086,560	6,568,146	3,002,692	1933
163,642	203,906	556,963	297,916	1992
X	X	X	X	1993
X	X	X	X	1994
X	X	X	X	1999

## 2 産業細分類別事業所数、従業者数、製造品出荷額等、現金給与総額、原材料使用額等

産業細分類	事業所数	従業者数	製造品出荷額等
20 なめし革・同製品・毛皮製造業	20	735	1,200,720
2031 革製履物用材料・同附属品製造業	3	50	36,881
2041 革製履物製造業	4	369	675,938
2061 かばん製造業	5	233	440,525
2071 袋物製造業（ハンドバッグを除く）	3	33	X
2072 ハンドバッグ製造業	4	44	36,314
2099 その他のなめし革製品製造業	1	6	X
21 窯業・土石製品製造業	252	7,415	23,370,463
2112 板ガラス加工業	2	62	X
2114 ガラス容器製造業	2	176	X
2115 理化学用・医療用ガラス器具製造業	3	152	138,206
2117 ガラス繊維・同製品製造業	10	1,114	4,595,706
2119 その他のガラス・同製品製造業	27	1,363	4,491,390
2121 セメント製造業	3	45	123,620
2122 生コンクリート製造業	54	844	2,335,399
2123 コンクリート製品製造業	39	998	3,410,438
2129 その他のセメント製品製造業	9	322	1,660,922
2144 電気用陶磁器製造業	4	332	641,407
2145 理化学用・工業用陶磁器製造業	1	58	X
2151 耐火れんが製造業	2	172	X
2152 不定形耐火物製造業	1	51	X
2159 その他の耐火物製造業	1	12	X
2169 その他の炭素・黒鉛製品製造業	3	68	277,645
2172 研削と石製造業	1	6	X
2173 研磨布紙製造業	1	132	X
2181 砕石製造業	24	394	1,060,007
2182 再生骨材製造業	2	36	X
2183 人工骨材製造業	2	64	X
2184 石工品製造業	19	153	230,304
2185 けいそう土・同製品製造業	1	8	X
2186 鉱物・土石粉碎等処理業	15	352	1,258,175
2191 ロックウール・同製品製造業	1	57	X
2192 石こう（膏）製品製造業	3	89	462,700
2193 石灰製造業	1	9	X
2194 鋳型製造業（中子を含む）	12	230	527,856
2199 他に分類されない窯業・土石製品製造業	9	116	304,190

## 生産額、付加価値額（従業者4人以上の事業所）

（金額単位：万円）

現金給与総額	原材料使用額等	生産額 (従業者29人以下は 製造品出荷額+加工賃収入額)	付加価値額 (従業者29人以下は 粗付加価値額)	産業 細分類
169,184	570,938	1,143,336	529,159	20
10,042	5,371	36,881	28,546	2031
78,356	349,813	675,619	257,481	2041
64,912	193,763	383,614	220,053	2061
X	X	X	X	2071
9,393	21,446	36,160	13,517	2072
X	X	X	X	2099
3,311,178	11,223,697	22,088,681	10,463,281	21
X	X	X	X	2112
X	X	X	X	2114
47,076	51,770	137,500	75,863	2115
620,646	2,242,885	4,645,473	2,087,451	2117
663,645	2,010,065	4,556,001	1,911,761	2119
15,660	63,291	113,605	54,843	2121
316,901	1,329,739	2,269,854	904,366	2122
385,153	1,872,917	2,844,048	1,381,130	2123
172,666	651,443	1,695,885	894,825	2129
124,242	352,868	650,880	262,431	2144
X	X	X	X	2145
X	X	X	X	2151
X	X	X	X	2152
X	X	X	X	2159
34,077	77,815	277,645	181,664	2169
X	X	X	X	2172
X	X	X	X	2173
171,289	381,283	1,018,049	594,077	2181
X	X	X	X	2182
X	X	X	X	2183
52,720	110,434	82,032	105,995	2184
X	X	X	X	2185
139,922	583,284	1,149,174	571,986	2186
X	X	X	X	2191
45,776	309,827	460,240	127,368	2192
X	X	X	X	2193
82,086	306,805	288,813	195,637	2194
40,830	129,220	273,937	162,922	2199

## 2 産業細分類別事業所数、従業者数、製造品出荷額等、現金給与総額、原材料使用額等

産業細分類	事業所数	従業者数	製造品出荷額等
22 鉄鋼業	60	2,696	10,911,186
2221 製鋼・製鋼圧延業	1	136	X
2233 冷間ロール成型形鋼製造業	1	82	X
2234 鋼管製造業	1	17	X
2237 引抜鋼管製造業	3	198	1,046,784
2238 伸線業	1	71	X
2251 鉄鉄鋳物製造業（鋳鉄管、可鍛鋳鉄を除く）	13	487	1,239,948
2252 可鍛鋳鉄製造業	2	168	X
2253 鋳鋼製造業	3	821	1,835,739
2254 鍛工品製造業	2	174	X
2291 鉄鋼シャースリット業	13	225	2,263,336
2292 鉄スクラップ加工処理業	8	217	1,600,054
2299 他に分類されない鉄鋼業	12	100	152,184
23 非鉄金属製造業	63	4,090	23,339,038
2311 銅第1次製錬・精製業	1	485	X
2319 その他の非鉄金属第1次製錬・精製業	3	297	1,537,102
2322 アルミニウム第2次製錬・精製業（アルミニウム合金製造業を含む）	4	120	2,979,340
2329 その他の非鉄金属第2次製錬・精製業（非鉄金属合金製造業を含む）	8	367	1,875,880
2331 伸銅品製造業	2	621	X
2332 アルミニウム・同合金圧延業（抽伸、押しを含む）	2	137	X
2339 その他の非鉄金属・同合金圧延業（抽伸、押しを含む）	5	122	452,811
2341 電線・ケーブル製造業（光ファイバケーブルを除く）	6	333	888,801
2351 銅・同合金鋳物製造業（ダイカストを除く）	2	45	X
2352 非鉄金属鋳物製造業（銅・同合金鋳物及びダイカストを除く）	11	799	1,420,177
2353 アルミニウム・同合金ダイカスト製造業	7	239	385,000
2354 非鉄金属ダイカスト製造業（アルミニウム・同合金ダイカストを除く）	1	48	X
2355 非鉄金属鍛造品製造業	2	20	X
2399 他に分類されない非鉄金属製造業	9	457	2,673,727
24 金属製品製造業	340	10,883	28,730,379
2411 ブリキ缶・その他のめっき板等製品製造業	1	42	X
2422 機械刃物製造業	4	40	47,780
2426 農業用器具製造業（農業用機械を除く）	2	9	X
2429 その他の金物類製造業	7	398	1,339,272
2431 配管工事用附属品製造業（バルブ、コックを除く）	6	155	108,876
2432 ガス機器・石油機器製造業	6	341	591,778
2439 その他の暖房・調理装置製造業	1	15	X
2441 鉄骨製造業	46	677	1,598,132
2442 建設用金属製品製造業（鉄骨を除く）	30	907	2,700,236

## 生産額、付加価値額（従業者4人以上の事業所）

（金額単位：万円）

現金給与総額	原材料使用額等	生産額 (従業者29人以下は 製造品出荷額+加工賃収入額)	付加価値額 (従業者29人以下は 粗付加価値額)	産業 細分類
1,219,952	7,354,165	10,485,708	3,072,491	22
X	X	X	X	2221
X	X	X	X	2233
X	X	X	X	2234
105,072	781,614	1,046,064	227,542	2237
X	X	X	X	2238
184,318	849,158	1,223,010	346,997	2251
X	X	X	X	2252
400,780	913,766	1,721,549	755,688	2253
X	X	X	X	2254
102,014	1,796,849	2,128,096	454,255	2291
98,665	1,170,717	1,485,332	406,738	2292
35,570	68,670	151,432	75,965	2299
1,906,956	15,900,967	22,737,424	6,794,629	23
X	X	X	X	2311
154,259	1,391,937	1,347,974	145,316	2319
50,714	2,155,613	2,972,410	772,167	2322
152,435	1,227,409	1,852,326	614,042	2329
X	X	X	X	2331
X	X	X	X	2332
41,235	384,111	366,164	68,399	2339
137,154	594,017	841,671	266,868	2341
X	X	X	X	2351
309,569	742,167	1,389,097	556,290	2352
76,766	183,359	394,087	178,799	2353
X	X	X	X	2354
X	X	X	X	2355
228,631	1,340,956	2,512,637	1,129,018	2399
4,740,553	16,115,569	28,371,745	11,058,553	24
X	X	X	X	2411
14,953	11,094	47,780	33,351	2422
X	X	X	X	2426
175,229	717,997	1,314,411	546,682	2429
38,275	50,514	108,700	53,056	2431
107,352	469,937	606,896	106,898	2432
X	X	X	X	2439
287,397	985,471	1,591,953	544,455	2441
422,332	1,056,412	2,695,404	1,502,961	2442

## 2 産業細分類別事業所数、従業者数、製造品出荷額等、現金給与総額、原材料使用額等

産業細分類	事業所数	従業者数	製造品出荷額等
2443 金属製サッシ・ドア製造業	14	311	286,799
2444 鉄骨系プレハブ住宅製造業	1	6	X
2445 建築用金属製品製造業（サッシ、ドア、建築用金物を除く）	14	235	931,211
2446 製缶板金業	61	986	1,335,029
2451 アルミニウム・合金プレス製品製造業	2	35	X
2452 金属プレス製品製造業（アルミニウム・合金を除く）	50	1,546	2,310,229
2453 粉末や金製品製造業	5	1,174	3,686,389
2461 金属製品塗装業	17	315	291,750
2462 溶融めっき業（表面処理鋼材製造業を除く）	1	9	X
2464 電気めっき業（表面処理鋼材製造業を除く）	11	680	1,351,440
2465 金属熱処理業	3	59	118,599
2469 その他の金属表面処理業	11	328	1,463,979
2479 その他の金属線製品製造業	7	111	339,085
2481 ボルト・ナット・リベット・小ねじ・木ねじ等製造業	14	654	1,574,164
2492 金属製スプリング製造業	6	216	298,260
2499 他に分類されない金属製品製造業	20	1,634	8,159,720
<b>25 はん用機械器具製造業</b>	<b>102</b>	<b>5,687</b>	<b>23,248,943</b>
2512 蒸気機関・タービン・水カタービン製造業（船用を除く）	2	101	X
2521 ポンプ・同装置製造業	2	170	X
2522 空気圧縮機・ガス圧縮機・送風機製造業	7	438	979,968
2523 油圧・空圧機器製造業	13	1,687	12,047,803
2531 動力伝導装置製造業（玉軸受、ころ軸受を除く）	3	120	172,822
2532 エレベータ・エスカレータ製造業	1	18	X
2533 物流運搬設備製造業	9	179	483,597
2535 冷凍機・温湿調整装置製造業	1	11	X
2592 弁・同附属品製造業	12	493	2,283,705
2593 パイプ加工・パイプ附属品加工業	3	66	92,163
2594 玉軸受・ころ軸受製造業	10	1,277	4,284,214
2596 他に分類されないはん用機械・装置製造業	15	413	1,081,268
2599 各種機械・同部分品製造修理業（注文製造・修理）	24	714	1,015,017
<b>26 生産用機械器具製造業</b>	<b>295</b>	<b>9,031</b>	<b>18,741,922</b>
2611 農業用機械製造業（農業用器具を除く）	3	49	52,836
2621 建設機械・鉱山機械製造業	17	1,372	2,673,371
2633 染色整理仕上機械製造業	1	13	X
2634 繊維機械部分品・取付具・附属品製造業	1	68	X
2635 縫製機械製造業	1	184	X
2641 食品機械・同装置製造業	12	255	493,709



## 生産額、付加価値額（従業者4人以上の事業所）

（金額単位：万円）

現金給与総額	原材料使用額等	生産額 (従業者29人以下は 製造品出荷額+加工賃収入額)	付加価値額 (従業者29人以下は 粗付加価値額)	産業 細分類
102,767	108,496	283,017	161,147	2443
X	X	X	X	2444
96,989	448,124	916,230	429,874	2445
383,217	586,302	1,255,708	671,345	2446
X	X	X	X	2451
592,658	1,189,801	2,269,000	954,507	2452
521,685	1,114,059	3,650,885	2,416,768	2453
114,449	83,995	291,367	183,143	2461
X	X	X	X	2462
348,615	588,957	1,350,893	651,317	2464
30,702	47,159	118,599	64,946	2465
141,349	1,146,366	1,469,596	267,846	2469
42,862	225,571	231,112	103,200	2479
259,448	799,379	1,402,780	665,312	2481
86,398	148,479	297,646	123,966	2492
931,449	6,221,808	8,282,421	1,504,399	2499
2,612,207	14,065,922	22,096,971	8,624,563	25
X	X	X	X	2512
X	X	X	X	2521
167,898	702,785	883,240	179,076	2522
795,273	7,099,748	11,502,324	5,017,347	2523
43,858	43,856	172,643	114,147	2531
X	X	X	X	2532
88,986	247,143	458,154	214,221	2533
X	X	X	X	2535
202,521	1,231,640	2,331,933	951,635	2592
33,874	46,484	92,071	40,114	2593
657,331	2,936,574	4,280,410	1,086,535	2594
183,681	673,398	860,255	391,380	2596
286,289	527,398	699,748	384,985	2599
3,936,227	10,778,485	19,265,772	7,850,768	26
18,587	20,534	25,063	29,364	2611
584,591	1,600,677	2,697,933	928,511	2621
X	X	X	X	2633
X	X	X	X	2634
X	X	X	X	2635
103,545	298,202	440,084	176,768	2641

## 2 産業細分類別事業所数、従業者数、製造品出荷額等、現金給与総額、原材料使用額等

産業細分類	事業所数	従業者数	製造品出荷額等
2642 木材加工機械製造業	1	15	X
2643 パルプ装置・製紙機械製造業	1	5	X
2644 印刷・製本・紙工機械製造業	5	118	268,466
2645 包装・荷造機械製造業	3	145	271,240
2652 化学機械・同装置製造業	8	288	1,307,051
2653 プラスチック加工機械・同附属装置製造業	4	177	653,736
2661 金属工作機械製造業	4	95	93,664
2662 金属加工機械製造業（金属工作機械を除く）	5	288	1,702,849
2663 金属工作機械用・金属加工機械用部分品・附属品製造業	67	1,264	1,583,726
2664 機械工具製造業（粉末や金業を除く）	17	689	967,097
2671 半導体製造装置製造業	19	702	1,760,423
2672 フラットパネルディスプレイ製造装置製造業	3	85	242,662
2691 金属用金型・同部分品・附属品製造業	34	764	1,087,599
2692 非金属用金型・同部分品・附属品製造業	24	585	859,752
2694 ロボット製造業	4	229	659,105
2699 他に分類されない生産用機械・同部分品製造業	61	1,641	3,627,741
<b>27 業務用機械器具製造業</b>	<b>116</b>	<b>11,417</b>	<b>30,248,762</b>
2711 複写機製造業	4	113	132,837
2719 その他の事務用機械器具製造業	5	57	33,340
2721 サービス用機械器具製造業	3	141	459,318
2722 娯楽用機械製造業	6	365	586,284
2723 自動販売機製造業	1	70	X
2729 その他のサービス用・娯楽用機械器具製造業	1	6	X
2731 体積計製造業	6	604	1,294,054
2733 圧力計・流量計・液面計等製造業	3	116	482,525
2734 精密測定器製造業	4	226	568,498
2735 分析機器製造業	4	291	1,149,788
2736 試験機製造業	1	4	X
2737 測量機械器具製造業	1	272	X
2738 理化学機械器具製造業	2	72	X
2739 その他の計量器・測定器・分析機器・試験機・測量機械器具	14	710	2,540,323
2741 医療用機械器具製造業	19	4,289	12,336,500
2742 歯科用機械器具製造業	2	12	X
2743 医療用品製造業（動物用医療機械器具を含む）	6	83	73,142
2744 歯科材料製造業	2	37	X
2752 写真機・映画用機械・同附属品製造業	14	771	1,384,518
2753 光学機械用レンズ・プリズム製造業	16	2,776	6,756,785
2761 武器製造業	2	402	X

## 生産額、付加価値額（従業者4人以上の事業所）

（金額単位：万円）

現金給与総額	原材料使用額等	生産額 (従業者29人以下は 製造品出荷額+加工賃収入額)	付加価値額 (従業者29人以下は 粗付加価値額)	産業 細分類
X	X	X	X	2642
X	X	X	X	2643
50,383	145,525	265,207	101,408	2644
45,163	170,006	267,004	93,556	2645
153,010	785,966	1,251,468	478,706	2652
71,121	260,331	613,249	350,994	2653
30,824	39,528	93,587	47,330	2661
139,744	1,299,502	1,987,905	698,306	2662
493,369	575,844	1,568,638	899,388	2663
280,280	336,922	971,689	552,178	2664
304,366	809,540	1,776,535	865,280	2671
41,297	107,558	242,791	120,090	2672
416,465	890,241	1,379,648	490,785	2691
243,057	396,587	854,321	401,571	2692
105,868	542,486	663,270	104,676	2694
771,606	2,269,061	3,745,667	1,349,560	2699
4,956,171	17,277,102	30,353,486	11,541,418	27
24,509	93,055	127,034	36,765	2711
14,386	8,302	33,008	22,762	2719
71,203	274,136	494,407	197,796	2721
161,217	293,027	595,487	267,551	2722
X	X	X	X	2723
X	X	X	X	2729
234,333	840,560	1,278,144	396,390	2731
42,237	238,357	480,515	218,211	2733
95,862	193,054	559,626	329,232	2734
147,167	438,425	1,126,132	605,669	2735
X	X	X	X	2736
X	X	X	X	2737
X	X	X	X	2738
302,006	1,709,887	2,495,645	641,083	2739
2,010,922	8,561,359	12,328,798	3,387,176	2741
X	X	X	X	2742
31,840	26,461	70,086	42,784	2743
X	X	X	X	2744
207,494	543,583	1,360,813	656,563	2752
1,224,502	2,226,531	6,672,005	3,945,835	2753
X	X	X	X	2761

## 2 産業細分類別事業所数、従業者数、製造品出荷額等、現金給与総額、原材料使用額等

産業細分類	事業所数	従業者数	製造品出荷額等
28 電子部品・デバイス・電子回路製造業	154	14,214	52,035,039
2812 光電変換素子製造業	2	158	X
2813 半導体素子製造業（光電変換素子を除く）	3	923	2,572,858
2814 集積回路製造業	7	2,257	5,670,836
2815 液晶パネル・フラットパネル製造業	3	444	1,490,934
2821 抵抗器・コンデンサ・変成器・複合部品製造業	15	1,466	4,751,695
2823 コネクタ・スイッチ・リレー製造業	19	1,019	3,027,210
2841 電子回路基板製造業	14	1,718	5,943,100
2842 電子回路実装基板製造業	32	1,525	1,972,048
2851 電源ユニット・高周波ユニット・コントロールユニット製造業	5	173	251,092
2859 その他のユニット部品製造業	2	280	X
2899 その他の電子部品・デバイス・電子回路製造業	52	4,251	23,660,543
29 電気機械器具製造業	156	8,954	24,026,018
2911 発電機・電動機・その他の回転電気機械製造業	15	907	1,879,159
2912 変圧器類製造業（電子機器用を除く）	5	58	66,568
2913 電力開閉装置製造業	2	38	X
2914 配電盤・電力制御装置製造業	36	1,703	4,308,737
2915 配線器具・配線附属品製造業	11	360	808,713
2922 内燃機関電装品製造業	16	557	542,615
2929 その他の産業用電気機械器具製造業（車両用、船舶用を含む）	11	247	378,857
2931 ちゅう房機器製造業	5	160	234,722
2932 空調・住宅関連機器製造業	3	593	1,655,143
2939 その他の民生用電気機械器具製造業	3	53	161,348
2941 電球製造業	5	117	90,723
2942 電気照明器具製造業	4	301	1,052,472
2951 蓄電池製造業	5	2,661	10,028,659
2952 一次電池（乾電池、湿電池）製造業	1	104	X
2961 X線装置製造業	1	28	X
2962 医療用電子応用装置製造業	2	78	X
2969 その他の電子応用装置製造業	5	68	82,078
2971 電気計測器製造業（別掲を除く）	11	622	1,818,512
2972 工業計器製造業	4	77	152,590
2973 医療用計測器製造業	1	8	X
2999 その他の電気機械器具製造業	10	214	415,205
30 情報通信機械器具製造業	71	8,879	36,701,560
3011 有線通信機械器具製造業	2	204	X
3012 携帯電話機・PHS電話機製造業	1	44	X

## 生産額、付加価値額（従業者4人以上の事業所）

（金額単位：万円）

現金給与総額	原材料使用額等	生産額 (従業者29人以下は 製造品出荷額+加工賃収入額)	付加価値額 (従業者29人以下は 粗付加価値額)	産業 細分類
6,334,836	31,926,791	50,885,381	15,271,618	28
X	X	X	X	2812
390,092	1,323,765	2,592,682	1,101,398	2813
1,368,783	2,277,431	5,640,392	2,738,166	2814
141,056	886,468	1,496,058	519,674	2815
620,578	3,037,019	4,765,836	1,439,000	2821
299,265	2,013,714	3,039,048	668,956	2823
904,144	3,388,395	6,008,549	2,302,574	2841
462,932	862,143	1,800,536	824,750	2842
49,587	112,205	250,201	121,104	2851
X	X	X	X	2859
1,853,462	15,773,963	22,499,252	5,089,501	2899
4,540,613	14,085,718	23,241,600	8,850,573	29
347,782	1,229,749	1,874,507	572,888	2911
15,428	33,554	66,568	30,013	2912
X	X	X	X	2913
794,073	1,489,864	3,580,193	2,629,781	2914
115,252	438,179	788,035	325,848	2915
151,970	265,843	545,903	253,356	2922
73,816	233,138	372,694	135,332	2929
41,857	172,958	235,425	54,278	2931
318,245	748,923	1,666,186	794,159	2932
17,237	85,930	163,225	62,696	2939
24,899	17,525	90,514	66,564	2941
150,331	763,121	1,014,099	244,265	2942
1,944,436	7,006,773	10,023,982	2,554,834	2951
X	X	X	X	2952
X	X	X	X	2961
X	X	X	X	2962
26,629	31,891	80,119	45,625	2969
339,519	1,173,565	1,837,037	612,138	2971
28,344	34,357	143,647	108,246	2972
X	X	X	X	2973
65,986	213,947	407,639	185,277	2999
4,391,511	24,303,099	35,831,883	10,450,812	30
X	X	X	X	3011
X	X	X	X	3012

## 2 産業細分類別事業所数、従業者数、製造品出荷額等、現金給与総額、原材料使用額等

産業細分類	事業所数	従業者数	製造品出荷額等
3013 無線通信機械器具製造業	15	3,549	18,121,887
3015 交通信号保安装置製造業	5	314	1,486,206
3019 その他の通信機械器具・同関連機械器具製造業	9	479	519,763
3021 ビデオ機器製造業	3	824	1,732,714
3022 デジタルカメラ製造業	10	286	140,537
3023 電気音響機械器具製造業	11	200	223,032
3031 電子計算機製造業（パーソナルコンピュータを除く）	3	303	5,628,094
3032 パーソナルコンピュータ製造業	2	65	X
3034 印刷装置製造業	4	2,457	7,882,350
3035 表示装置製造業	1	39	X
3039 その他の附属装置製造業	5	115	130,810
31 輸送用機械器具製造業	116	11,280	41,147,128
3111 自動車製造業（二輪自動車を含む）	1	104	X
3112 自動車車体・随車製造業	1	73	X
3113 自動車部品・附属品製造業	79	8,856	24,176,917
3122 鉄道車両用部分品製造業	6	163	101,947
3131 船舶製造・修理業	1	40	X
3133 舟艇製造・修理業	3	36	68,520
3134 船用機関製造業	4	43	46,373
3142 航空機用原動機製造業	7	1,513	15,628,650
3149 その他の航空機部分品・補助装置製造業	3	211	401,867
3151 フォークリフトトラック・同部分品・附属品製造業	1	19	X
3159 その他の産業用運搬車両・同部分品・附属品製造業	5	117	179,537
3191 自転車・同部分品製造業	2	48	X
3199 他に分類されない輸送用機械器具製造業	3	57	25,611
32 その他の製造業	99	2,052	4,447,200
3211 貴金属・宝石製装身具（ジュエリー）製品製造業	2	64	X
3212 貴金属・宝石製装身具（ジュエリー）附属品・同材料加工業	1	9	X
3219 その他の貴金属製品製造業	1	35	X
3221 装身具・装飾品製造業（貴金属・宝石製を除く）	2	44	X
3231 時計・同部分品製造業	6	399	530,690
3249 その他の楽器・楽器部品・同材料製造業	1	4	X
3251 娯楽用具・がん具製造業（人形を除く）	2	22	X
3252 人形製造業	1	25	X
3253 運動用具製造業	4	122	162,629
3261 万年筆・ペン類・鉛筆製造業	4	131	245,005
3269 その他の事務用品製造業	1	23	X

## 生産額、付加価値額（従業者4人以上の事業所）

（金額単位：万円）

現金給与総額	原材料使用額等	生産額 (従業者29人以下は 製造品出荷額+加工賃収入額)	付加価値額 (従業者29人以下は 粗付加価値額)	産業 細分類
1,787,302	12,240,092	17,584,920	4,621,895	3013
165,162	925,066	1,213,508	221,060	3015
140,501	264,364	485,857	210,151	3019
438,868	2,002,611	1,749,430	13,576	3021
65,285	37,280	140,577	92,685	3022
51,673	131,798	213,526	79,807	3023
469,455	4,241,796	5,707,447	1,311,157	3031
X	X	X	X	3032
1,113,005	3,830,735	7,783,979	3,637,880	3034
X	X	X	X	3035
38,281	45,073	129,144	72,055	3039
5,749,026	21,575,523	41,156,372	16,496,678	31
X	X	X	X	3111
X	X	X	X	3112
4,502,019	14,762,190	24,152,857	7,666,180	3113
50,420	23,811	101,725	72,119	3122
X	X	X	X	3131
11,381	26,082	52,005	38,580	3133
14,422	33,736	46,364	10,130	3134
904,262	6,127,781	15,712,496	8,260,365	3142
92,180	172,033	404,061	192,237	3149
X	X	X	X	3151
40,391	108,668	177,652	59,886	3159
X	X	X	X	3191
26,619	6,971	25,173	16,945	3199
702,125	2,820,473	4,151,112	1,434,082	32
X	X	X	X	3211
X	X	X	X	3212
X	X	X	X	3219
X	X	X	X	3221
173,306	249,300	556,189	261,012	3231
X	X	X	X	3249
X	X	X	X	3251
X	X	X	X	3252
28,111	46,045	162,246	105,985	3253
35,979	177,637	220,857	66,752	3261
X	X	X	X	3269

## 2 産業細分類別事業所数、従業者数、製造品出荷額等、現金給与総額、原材料使用額等

産業細分類	事業所数	従業者数	製造品出荷額等
3271 漆器製造業	7	212	168,446
3281 麦わら・パナマ類帽子・わら工品製造業	2	10	X
3282 畳製造業	15	114	149,743
3289 その他の生活雑貨製品製造業	2	36	X
3291 煙火製造業	3	26	16,789
3292 看板・標識機製造業	29	360	845,666
3293 パレット製造業	2	17	X
3295 工業用模型製造業	3	29	24,365
3297 眼鏡製造業（枠を含む）	1	9	X
3299 他に分類されないその他の製造業	10	361	1,916,606



生産額、付加価値額（従業者4人以上の事業所）

（金額単位：万円）

現金給与総額	原材料使用額等	生産額 (従業者29人以下は 製造品出荷額+加工賃収入額)	付加価値額 (従業者29人以下は 粗付加価値額)	産業 細分類
42,479	97,972	167,737	56,353	3271
X	X	X	X	3281
33,740	74,216	133,406	68,726	3282
X	X	X	X	3289
6,989	4,674	16,789	11,013	3291
124,439	504,923	831,578	303,455	3292
X	X	X	X	3293
10,353	4,130	22,459	18,395	3295
X	X	X	X	3297
173,413	1,441,809	1,651,033	382,815	3299

### 3 品目別産出事業所数、製造品出荷額(従業者4人以上の事業所)

(金額単位：万円)

製造品 番号	製 造 品 目	産出事 業所数	製 造 品 出 荷 額
	合 計	4,469	472,004,720
	09 食料品製造業	632	26,871,882
091111	部分肉、冷凍肉（ブロイラーを除く）	18	1,252,977
091212	肉製品	12	1,720,702
091311	処理牛乳	6	513,403
091312	乳飲料、乳酸菌飲料	6	1,036,073
091313	練乳、粉乳、脱脂粉乳	1	X
091411	バター	1	X
091412	チーズ	1	X
091413	クリーム	1	X
091414	アイスクリーム	5	282,539
091419	その他の乳製品	8	877,885
091911	ブロイラー加工品（解体品を含む）	11	166,416
091919	他に分類されない畜産食料品	13	484,070
092212	海藻加工品	8	86,450
092312	その他の水産練製品	13	700,851
092411	塩干・塩蔵品	9	516,152
092511	冷凍水産物	6	1,350,867
092611	冷凍水産食品	5	319,680
092911	素干・煮干	2	X
092919	他に分類されない水産食料品	13	737,248
092921	水産食料品副産物	1	X
093111	野菜缶詰（瓶詰・つぼ詰を含む）	7	31,421
093112	果実缶詰（瓶詰・つぼ詰を含む）	2	X
093119	その他の缶詰（瓶詰・つぼ詰を含む）	3	59,878
093121	冷凍野菜・果実	3	19,814
093129	その他の農産保存食料品	16	673,628
093211	野菜漬物（果実漬物を含む）	32	643,922
094111	味そ（粉味そを含む）	26	161,174
094211	しょう油、食用アミノ酸（粉しょう油、固形しょう油を含む）	15	78,233
094311	ウスター・中濃・濃厚ソース	1	X
094319	その他のソース類	3	89,008
094411	食酢	2	X
094919	他に分類されない調味料	11	346,621
096111	精米（砕精米を含む）	9	581,982
096113	精米・精麦かす	6	110,811
096211	小麦粉	1	X
096212	小麦製粉かす	1	X
096919	他に分類されない精穀・製粉品	8	100,061
097111	食パン	13	31,205
097112	菓子パン（イーストドーナッツを含む）	15	465,876
097211	洋生菓子	31	515,936
097212	和生菓子	31	970,162
097311	ビスケット類、干菓子	6	19,666
097411	米菓	4	760,213
097911	あめ菓子	4	756,201
097912	チョコレート類	1	X
097919	他に分類されない菓子	9	70,673
098122	豚脂	1	X
098129	その他の動植物油脂	1	X
098219	その他の食用油脂	2	X
099211	即席めん類	2	X
099212	和風めん	22	146,738
099213	洋風めん	4	92,512
099214	中華めん	27	406,378
099311	豆腐、しみ豆腐、油揚げ類	14	102,214

### 3 品目別産出事業所数、製造品出荷額(従業者4人以上の事業所)

(金額単位：万円)

製造品番号	製造品目	産出事業所数	製造品出荷額
099411	あん類	4	86,088
099511	冷凍調理食品	18	1,484,290
099611	そう(惣)菜	35	1,682,010
099711	すし、弁当、おにぎり	15	1,543,869
099712	調理パン、サンドイッチ	9	337,402
099811	レトルト食品	15	955,622
099919	その他の酵母剤	1	X
099921	こうじ、種こうじ、麦芽	5	17,453
099932	バナナ熟成加工	1	X
099934	栄養補助食品(錠剤、カプセル等の形状のもの)	2	X
099939	その他の製造食料品	54	2,626,605
	<b>10 飲料・たばこ・飼料製造業</b>	<b>154</b>	<b>11,571,430</b>
101112	ジュース	5	601,215
101114	茶系飲料	2	X
101115	ミネラルウォーター	6	55,362
101119	その他の清涼飲料	3	1,019,499
102111	果実酒	3	2,611
102211	【指】ビール	2	X
102212	【指】発泡酒	2	X
102311	清酒(濁酒を含む)	49	1,059,285
102312	清酒かす	29	6,646
102411	添加用アルコール(飲料用アルコール)(95%換算)	1	X
102412	焼酎	8	23,810
102414	ウイスキー	1	X
102416	チューハイ・カクテル	1	X
102419	その他の蒸留酒・混成酒	13	1,516,750
103112	緑茶(仕上茶)	2	X
103211	コーヒー	1	X
104111	人造氷	7	127,421
106111	配合飼料	3	48,860
106112	ペット用飼料	3	7,028
106211	単体飼料	4	76,293
106311	有機質肥料	9	47,368
	<b>11 繊維工業</b>	<b>148</b>	<b>3,238,016</b>
111226	【指】ポリプロピレン長繊維糸・短繊維	1	X
111311	【指】炭素繊維	1	X
111712	絹(生糸)縫糸、絹(生糸)ねん糸	1	X
112139	その他の綿小幅織物	1	X
112211	羽二重類(交織を含む)(広幅のもの)	4	36,050
112229	その他の絹小幅織物	1	X
112243	アセテート長繊維織物	1	X
112244	ナイロン長繊維織物	4	5,232
112245	ポリエステル長繊維織物	3	19,683
112249	その他の合成繊維長繊維織物	1	X
112919	【指】他に分類されない織物	1	X
114511	綿織物手加工染色・整理	2	X
114811	繊維雑品染色・整理(起毛を含む)	1	X
115111	合成繊維ロープ・コード・トワイン	1	X
115119	その他の繊維製ロープ・コード・トワイン(麻を含む)	1	X
115711	【指】プレスフェルト生地(ニードルを含む)、不織布(乾式)	1	X
115811	上塗りした織物、防水した織物	1	X
115912	ふとん綿(中入綿を含む)	2	X
116111	織物製成人男子・少年用背広服上衣(ブレザー、ジャンパー等を含む)	1	X
116112	織物製成人男子・少年用背広服ズボン(替えズボンを含む)	1	X
116114	織物製成人男子・少年用制服上衣・オーバーコート類	1	X
116115	織物製成人男子・少年用制服ズボン	1	X

### 3 品目別産出事業所数、製造品出荷額(従業者4人以上の事業所)

(金額単位：万円)

製造品番号	製造品目	産出事業所数	製造品出荷額
116211	織物製成人女子・少女用ワンピース・スーツ上衣	8	92,963
116212	織物製成人女子・少女用スカート・ズボン	5	14,541
116213	織物製成人女子・少女用ブラウス	3	16,198
116214	織物製成人女子・少女用オーバー・レインコート	2	X
116311	織物製乳幼児服	1	X
116411	織物製ワイシャツ	2	X
116419	織物製その他のシャツ	1	X
116511	織物製事務用・作業用・衛生用衣服	10	204,134
116512	織物製スポーツ用衣服	1	X
116513	織物製成人男子・少年用学校服上衣・オーバーコート類	2	X
116514	織物製成人男子・少年用学校服ズボン	1	X
116515	織物製成人女子・少女用学校服上衣・オーバーコート類	2	X
116516	織物製成人女子・少女用学校服スカート・ズボン	1	X
116613	ニット製乳幼児用外衣	1	X
116711	ニット製アウターシャツ類	5	298,246
116811	ニット製成人男子・少年用セーター・カーディガン・ベスト類	3	50,857
116812	ニット製成人女子・少女用セーター・カーディガン・ベスト類	7	62,269
116911	ニット製スポーツ上衣	1	X
116912	ニット製スポーツ用ズボン・スカート	1	X
116919	他に分類されない外衣・シャツ(学校服、制服、作業服等を含む)	1	X
117111	綿織物製下着	3	27,215
117211	ニット製肌着	1	X
117311	織物製寝着類(和式のものを除く)	1	X
117411	補整着	3	42,511
118111	既製和服・帯(縫製加工されたもの)	1	X
118311	スカーフ・マフラー(ニット製を含む)	3	5,900
118411	ソックス	1	X
118519	その他の手袋	1	X
118611	織物製帽子	1	X
118919	その他の衣服・繊維製身の回り品(ニット製を含む)	3	82,453
119111	ふとん(羊毛ふとんを含む)	4	25,510
119112	羽毛ふとん	4	63,031
119119	その他の寝具(毛布を除く)	3	30,662
119411	綿帆布製品	1	X
119412	合成繊維帆布製品	10	242,604
119419	その他の繊維製帆布製品	3	14,756
119511	繊維製袋	1	X
119819	その他の衛生医療用繊維製品	3	40,991
119919	他に分類されない繊維製品(ニット製を含む)	11	151,179
	12 木材・木製品製造業(家具を除く)	271	7,561,889
121111	板類	34	608,574
121112	ひき割類	32	206,135
121113	ひき角類	37	504,732
121114	箱材、荷造用仕組材	13	33,414
121119	その他の製材製品	10	401,413
121121	木材の素材(製材工場からのもの)	11	30,193
121122	製材くず	29	12,200
121211	単板(ベニヤ)	3	264,022
121311	木材チップ	33	811,258
122111	造作材(建具を除く)	8	395,935
122211	普通合板	2	X
122212	【指】特殊合板(集成材を除く)	2	X
122311	【指】集成材	6	1,068,713
122411	住宅建築用木製組立材料	13	2,344,660
122511	【指】パーティクルボード	1	X
122811	床板	4	36,656

### 3 品目別産出事業所数、製造品出荷額(従業者4人以上の事業所)

(金額単位：万円)

製造品番号	製造品目	産出事業所数	製造品出荷額
123211	木箱	6	84,390
123212	折箱	1	X
123213	取枠、巻枠(木製ドラムを含む)	1	X
123312	おけ類	1	X
129111	薬品処理木材	2	X
129211	コルク製品	1	X
129912	木製台所用品	3	6,649
129913	はし(木・竹製)	2	X
129919	その他の木製品	16	237,915
	<b>13 家具・装備品製造業</b>	<b>127</b>	<b>4,423,844</b>
131111	木製机・テーブル・いす	17	36,815
131112	木製流し台・調理台・ガス台(キャビネットが木製のもの)	7	1,499,422
131113	たんす	5	5,119
131114	木製棚・戸棚	20	104,761
131115	木製音響機器用キャビネット	1	X
131116	木製ベッド	3	115,417
131119	その他の木製家具(漆塗りを除く)	19	392,049
131211	金属製机・テーブル・いす	1	X
131214	金属製流し台・調理台・ガス台(キャビネットが金属製のもの)	7	847,830
131215	金属製棚・戸棚	3	897,504
131219	その他の金属製家具	1	X
132111	宗教用具	10	270,363
133111	建具(金属製を除く)	22	105,352
139111	事務所用・店舗用装備品	8	100,156
139211	窓用・扉用日よけ	1	X
139311	鏡縁・額縁	1	X
139919	他に分類されない家具・装備品	1	X
	<b>14 パルプ・紙・紙加工品製造業</b>	<b>93</b>	<b>17,501,246</b>
142111	【指】新聞巻取紙	1	X
142112	【指】非塗工印刷用紙	1	X
142115	【指】情報用紙	1	X
142123	【指】雑種紙	1	X
142211	【指】外装用ライナ(段ボール原紙)	2	X
142213	【指】中しん原紙(段ボール原紙)	2	X
142219	【指】その他の板紙	1	X
143114	積層加工紙	1	X
143119	その他の塗工紙	1	X
143211	【指】段ボール(シート)	6	560,459
143311	壁紙、ふすま紙	1	X
144112	事務用書式類	2	X
144119	その他の事務用・学用紙製品	2	X
144919	その他の紙製品	4	90,472
145111	重包装紙袋	3	143,803
145211	角底紙袋	2	X
145311	段ボール箱	26	2,796,108
145411	印刷箱	7	248,550
145412	簡易箱	2	X
145413	貼箱	5	15,871
145419	その他の紙器	5	96,063
149931	大人用紙おむつ	3	1,908,197
149932	子供用紙おむつ	2	X
149939	その他の紙製衛生用品	3	1,423,637
149941	紙管	2	X
149959	他に分類されないパルプ・紙・紙加工品	7	222,205
	<b>15 印刷・同関連業</b>	<b>120</b>	<b>3,976,951</b>
151111	オフセット印刷物(紙に対するもの)	90	3,558,437

### 3 品目別産出事業所数、製造品出荷額(従業者4人以上の事業所)

(金額単位：万円)

製造品番号	製造品目	産出事業所数	製造品出荷額
151211	とっ版印刷物(紙に対するもの)	6	34,694
151212	おう版印刷物(紙に対するもの)	2	X
151311	紙以外のものに対する印刷物	17	260,331
152111	写真製版(写真植字を含む)	3	11,474
152114	鉛版	2	X
	<b>16 化学工業</b>	<b>200</b>	<b>58,788,388</b>
161112	【指】アンモニア、アンモニア水(NH <sub>3</sub> 100%換算)	1	X
161119	その他のアンモニウム系肥料	1	X
161211	化成肥料	2	X
161212	配合肥料	4	306,128
161919	その他の化学肥料	1	X
162111	【指】か性ソーダ(液体97%換算・固形有姿)	1	X
162114	【指】塩酸(35%換算)	1	X
162115	【指】塩素酸ナトリウム	1	X
162116	【指】次亜塩素酸ナトリウム	1	X
162119	【指】その他のソーダ工業製品	2	X
162211	【指】亜鉛華	2	X
162212	【指】酸化チタン	1	X
162219	その他の無機顔料	2	X
162311	【指】酸素ガス(液化酸素を含む)	3	41,419
162312	【指】水素ガス	2	X
162314	【指】炭酸ガス	1	X
162315	窒素	5	179,308
162319	その他の圧縮ガス・液化ガス	2	X
162412	食卓塩(精製塩を含む)	1	X
162921	【指】硫酸(100%換算)	2	X
162922	硫酸アルミニウム	1	X
162925	【指】過酸化水素	1	X
162927	【指】りん酸ナトリウム	1	X
162928	【指】活性炭	1	X
162931	バリウム塩類	3	1,186,958
162932	触媒	2	X
162933	【指】塩化第二鉄	4	77,042
162949	他に分類されない無機化学工業製品	15	1,925,500
163239	その他の脂肪族系中間物	3	309,572
163417	【指】アニリン	1	X
163418	【指】無水フタル酸	1	X
163429	その他の環式中間物	5	567,979
163431	直接染料	1	X
163439	その他の合成染料	4	190,341
163511	【指】フェノール樹脂	1	X
163512	【指】ユリア樹脂	1	X
163513	【指】メラミン樹脂	1	X
163516	【指】ポリエチレン	1	X
163517	【指】ポリスチレン	2	X
163525	【指】ふっ素樹脂	1	X
163527	【指】エポキシ樹脂	1	X
163529	【指】その他のプラスチック	2	X
163911	【指】ホルマリン	1	X
163941	【指】有機ゴム薬品	4	805,624
163949	【指】他に分類されない有機化学工業製品	12	2,140,769
164112	【指】精製脂肪酸	1	X
164211	浴用石けん(薬用、液状を含む)	2	X
164221	洗濯用合成洗剤	2	X
164222	台所用合成洗剤	1	X
164223	その他の家庭用合成洗剤	1	X

### 3 品目別産出事業所数、製造品出荷額(従業者4人以上の事業所)

(金額単位：万円)

製造品番号	製造品目	産出事業所数	製造品出荷額
164225	工業用合成洗剤	2	X
164319	その他の界面活性剤	1	X
164414	溶剤系合成樹脂塗料	1	X
164415	水系合成樹脂塗料	1	X
164416	【指】無溶剤系合成樹脂塗料	1	X
164419	その他の塗料、同関連製品	1	X
164611	クレンザー	1	X
164619	その他の洗浄剤・磨用剤	3	11,554
165111	医薬品原末、原液	8	3,183,143
165211	医薬品製剤(医薬部外品製剤を含む)	11	27,055,581
165411	生薬・漢方	1	X
165511	動物用医薬品	3	738,411
166111	香水、オーデコロン	1	X
166112	ファンデーション	2	X
166113	おしろい	1	X
166114	口紅、ほお紅、アイシャドー	2	X
166115	クリーム	3	46,841
166116	化粧水	4	21,211
166117	乳液	2	X
166119	その他の仕上用・皮膚用化粧品	4	311,193
166211	シャンプー、ヘアリンス	1	X
166212	養毛料	1	X
166213	整髪料	1	X
166219	その他の頭髪用化粧品	1	X
166919	その他の化粧品・調整品	4	103,168
166921	歯磨	1	X
169111	【指】産業用火薬・爆薬	1	X
169211	殺虫剤	3	64,047
169221	殺菌剤	2	X
169229	その他の農薬	5	502,092
169313	調合香料	1	X
169412	セルロース系接着剤、プラスチック系接着剤	1	X
169419	その他の接着剤	1	X
169516	写真用化学薬品(調整、包装されたもの)	3	4,109,579
169919	その他の化学工業製品	8	3,507,841
	17 石油製品・石炭製品製造業	27	1,286,505
174111	アスファルト舗装混合材、タール舗装混合材	23	1,229,195
179921	練炭、豆炭	1	X
179929	他に分類されない石油製品・石炭製品	3	X
	18 プラスチック製品製造業(別掲を除く)	237	23,246,264
181111	【指】プラスチック平板(厚さ0.5mm以上で硬質のもの)	1	X
181113	【指】プラスチック積層品	1	X
181115	【指】プラスチック棒	1	X
181211	【指】プラスチック硬質管	1	X
181419	その他のプラスチック異形押出製品	6	453,700
181511	プラスチック板・棒・管・継手・異形押出製品の加工品	3	40,853
182111	【指】包装用軟質プラスチックフィルム(厚さ0.2mm未満)	9	1,768,186
182112	【指】その他の軟質プラスチックフィルム	1	X
182211	プラスチックシート(厚さ0.2mm以上で軟質のもの)	1	X
182511	プラスチックフィルム・シート・床材・合成皮革加工品	7	6,609,333
183111	電気機械器具用プラスチック製品	35	1,164,712
183211	自動車用プラスチック製品	28	2,389,550
183212	輸送機械用プラスチック製品(自動車用を除く)	3	115,916
183319	その他の工業用プラスチック製品	23	955,358
183411	工業用プラスチック製品の加工品	7	395,456
184111	軟質プラスチック発泡製品(半硬質性を含む)	8	427,761

### 3 品目別産出事業所数、製造品出荷額(従業者4人以上の事業所)

(金額単位：万円)

製造品番号	製造品目	産出事業所数	製造品出荷額
184211	硬質プラスチック発泡製品(厚板)(厚さ3mm以上)	4	209,189
184212	硬質プラスチック発泡製品(薄板)(厚さ3mm未満のもの)	1	X
184219	その他の硬質プラスチック発泡製品	1	X
184311	強化プラスチック製板・棒・管・継手	2	X
184411	強化プラスチック製容器・浴槽・浄化槽	9	76,957
184412	【指】工業用強化プラスチック製品	3	9,868
184419	その他の強化プラスチック製品	6	679,492
185111	プラスチック成形材料	8	1,178,539
185112	再生プラスチック成形材料	5	49,134
185211	廃プラスチック製品	2	X
189111	日用雑貨・台所用品・食卓用品・浴室用品	14	1,383,525
189211	プラスチック製中空成形容器	4	105,708
189219	その他のプラスチック製容器	14	2,281,115
189711	【指】医療・衛生用プラスチック製品	6	104,572
189719	その他のプラスチック製品	14	1,606,416
189819	他に分類されないプラスチック製品の加工品	9	158,792
	<b>19 ゴム製品製造業</b>	<b>61</b>	<b>19,759,600</b>
191111	【指】トラック・バス用タイヤ	1	X
191112	【指】小型トラック用タイヤ	1	X
191113	【指】乗用車用タイヤ	1	X
191115	【指】特殊車両用・航空機用タイヤ	1	X
191116	【指】自動車用・特殊車両用・航空機用チューブ	1	X
191919	【指】その他のタイヤ・チューブ	1	X
192113	【指】総ゴム靴	2	X
192211	プラスチック製靴	1	X
193211	【指】ゴムホース	2	X
193311	防振ゴム	5	290,343
193312	ゴムロール	2	X
193313	ゴム製パッキン類	8	678,682
193316	【指】工業用ゴム板	1	X
193319	その他の工業用ゴム製品	21	5,150,692
199211	医療・衛生用ゴム製品	6	747,689
199311	【指】更生タイヤ用練生地	1	X
199319	その他の練生地	2	X
199411	【指】更生タイヤ	1	X
199919	その他のゴム製品	3	23,527
	<b>20 なめし革・同製品・毛皮製造業</b>	<b>19</b>	<b>973,092</b>
202111	工業用革製品	1	X
203111	革製履物用材料、同附属品	4	80,842
204112	婦人用・子供用革靴	1	X
204114	作業用革靴	2	X
206112	なめし革製書類入かばん・学生かばん・ランドセル	1	X
206119	その他のなめし革製かばん類	1	X
206129	その他のかばん類	3	36,553
207111	袋物	2	X
207211	なめし革製ハンドバッグ	3	16,202
207219	その他のハンドバッグ	1	X
	<b>21 窯業・土石製品製造業</b>	<b>297</b>	<b>22,568,390</b>
211211	合わせガラス	1	X
211219	その他の板ガラス	2	X
211221	鏡	1	X
211319	その他のガラス製加工素材	1	X
211411	ガラス製飲料用容器	1	X
211412	ガラス製食料用・調味料用容器	1	X
211419	その他のガラス製容器	1	X
211511	理化学用・医療用ガラス器具	2	X



### 3 品目別産出事業所数、製造品出荷額(従業者4人以上の事業所)

(金額単位：万円)

製造品番号	製造品目	産出事業所数	製造品出荷額
211512	アンブル	2	X
211513	薬瓶	3	116,860
211711	ガラス短繊維、同製品	2	X
211712	ガラス長繊維、同製品	5	3,782,739
211713	【指】光ファイバ(素線)	1	X
211912	照明用・信号用ガラス製品	2	X
211919	他に分類されないガラス、同製品	22	4,356,075
212119	その他の水硬性セメント	3	101,286
212211	生コンクリート	54	2,267,915
212311	遠心力鉄筋コンクリート管(ヒューム管)	1	X
212312	遠心力鉄筋コンクリート柱(ポール)	1	X
212313	遠心力鉄筋コンクリートくい(パイル)	2	X
212314	コンクリート管(遠心力鉄筋コンクリート管を除く)	2	X
212315	空洞コンクリートブロック	2	X
212316	土木用コンクリートブロック	9	612,476
212317	道路用コンクリート製品	20	913,916
212318	プレストレストコンクリート製品	3	292,437
212319	その他のコンクリート製品	9	556,400
212912	木材セメント製品(パルプセメント板、木片セメント板を含む)	3	1,537,915
212919	他に分類されないセメント製品	6	110,341
214211	陶磁器製和飲食器	1	X
214411	がい子、がい管	3	235,671
214413	【指】ファインセラミック製IC基板及びICパッケージ	1	X
214512	理化学用・工業用ファインセラミックス	2	X
215111	粘土質耐火れんが	1	X
215119	その他の耐火れんが	2	X
215211	耐火モルタル	1	X
215212	キャストブル耐火物	1	X
215219	その他の不定形耐火物	1	X
215919	他に分類されない耐火物(粘土質るつぽを含む)	2	X
216912	炭素・黒鉛質ブラシ	1	X
216913	特殊炭素製品	1	X
216919	他に分類されない炭素・黒鉛製品	3	263,226
217111	天然研磨材、人造研削材	1	X
217311	研磨布紙	1	X
217919	その他の研磨材、同製品	1	X
218111	碎石	25	1,009,403
218211	再生骨材	15	199,950
218311	人工骨材	3	158,782
218411	石工品	19	76,813
218511	けいそう土、同製品	1	X
218611	鉱物・土石粉碎、その他の処理品	17	1,102,817
219111	ロックウール、同製品	1	X
219212	石こうボード、同製品	1	X
219213	【指】石こうプラスタ製品	1	X
219313	軽質炭酸カルシウム	1	X
219319	その他の石灰製品	1	X
219411	鋳型(中子を含む)	13	236,306
219923	うわ薬	1	X
219929	その他の窯業・土石製品	13	401,604
	22 鉄鋼業	128	9,504,349
221133	【特】【指】冷間ロール成型形鋼	1	X
221135	【特】【指】普通鋼熱間鋼管(ベンディングロール成型を除く)	1	X
221136	【特】【指】普通鋼冷けん鋼管(再生引抜鋼管を含む)	2	X
221141	【特】【指】特殊鋼半製品	1	X
221153	【特】【指】特殊鋼冷けん鋼管	2	X

### 3 品目別産出事業所数、製造品出荷額(従業者4人以上の事業所)

(金額単位：万円)

製造品番号	製造品目	産出事業所数	製造品出荷額
221168	鉄くず	65	106,210
225111	機械用銑鉄铸件	9	888,160
225119	その他の銑鉄铸件	4	222,498
225211	【指】機械用可鍛鉄铸件	1	X
225311	普通鋼铸件(铸放しのもの)(铸鋼管を含む)	3	1,526,853
225312	特殊鋼铸件(铸放しのもの)(铸鋼管を含む)	4	423,114
225411	鍛工品	1	X
229111	鉄鋼切断品(溶断を含む)	13	2,055,108
229211	鉄スクラップ加工処理品	8	1,293,507
229911	【指】鉄粉、純鉄粉	1	X
229919	その他の鉄鋼品	12	173,042
	<b>23 非鉄金属製造業</b>	<b>105</b>	<b>19,301,052</b>
231112	【指】電気銅、さお銅(ビレット、ケーキを含む)	1	X
231912	【指】金地金	1	X
231913	【指】銀地金	1	X
231919	【指】その他の非鉄金属(第1次製錬・精製によるもの)	4	1,403,272
232211	アルミニウム再生地金、アルミニウム合金	3	2,953,568
232911	金再生地金、金合金	4	870,743
232912	銀再生地金、銀合金	2	X
232913	銅再生地金、銅合金	2	X
232914	亜鉛再生地金、亜鉛合金	1	X
232919	その他の非鉄金属再生地金、同合金	3	597,293
233111	銅伸銅品	2	X
233112	黄銅伸銅品	2	X
233113	青銅伸銅品	2	X
233119	その他の伸銅品(洋白伸銅品を含む)	1	X
233212	アルミニウム押し品(抽伸品を含む)	3	408,930
233911	鉛管・板	1	X
233913	金・同合金展伸材	1	X
233914	銀・同合金展伸材	1	X
233916	【指】ニッケル・同合金展伸材	1	X
233919	その他の非鉄金属・同合金展伸材	3	60,204
234112	銅裸線	1	X
234113	【指】銅被覆線	3	726,483
234116	【指】通信ケーブル	2	X
234212	【指】光ファイバケーブル(複合ケーブルを含む)	1	X
235111	銅・同合金铸件	3	69,603
235211	アルミニウム・同合金铸件	7	390,119
235219	その他の非鉄金属铸件	5	945,518
235311	アルミニウム・同合金ダイカスト	3	331,048
235411	亜鉛ダイカスト	1	X
235511	非鉄金属鍛造品	4	66,263
239911	銅・同合金粉	1	X
239912	アルミニウム・同合金粉	1	X
239921	銅、鉛、亜鉛、ニッケル、すず等粗製品	4	1,415,098
239929	その他の非鉄金属製品	5	294,096
239931	非鉄金属くず	25	205,950
	<b>24 金属製品製造業</b>	<b>343</b>	<b>25,794,831</b>
241119	その他のめっき板製容器	1	X
242212	合板・木材加工機械用刃物	1	X
242219	その他の機械刃物	4	37,500
242319	その他の利器工匠具、手道具	1	X
242611	農業用器具	3	15,636
242911	錠、かぎ	1	X
242912	建築用金物	4	260,565
242913	架線金物	2	X

### 3 品目別産出事業所数、製造品出荷額(従業者4人以上の事業所)

(金額単位：万円)

製造品番号	製造品目	産出事業所数	製造品出荷額
242919	他に分類されない金物類	4	924,383
243111	金属製管継手	8	407,878
243112	金属製衛生器具	1	X
243113	その他の配管工事用附属品	5	6,427
243214	【指】ガス炊飯器	1	X
243219	その他のガス機器(温風暖房機を除く)	5	282,954
243231	ガス機器・石油機器の部分品・附属品	3	63,118
244111	鉄骨	38	1,334,590
244112	軽量鉄骨	6	59,333
244211	橋りょう	3	991,744
244212	鉄塔	1	X
244213	【指】水門	3	93,786
244219	その他の建設用金属製品	29	931,688
244311	住宅用アルミニウム製サッシ	3	20,488
244312	ビル用アルミニウム製サッシ	5	100,619
244322	金属製サッシ・ドア	8	127,760
244511	メタルラス	1	X
244512	シャッター	2	X
244513	建築用板金製品	5	469,655
244519	その他の建築用金属製品	10	265,300
244611	板金製タンク	13	163,718
244613	【指】ドラム缶	1	X
244619	その他の製缶板金製品	47	827,775
245111	アルミニウム製機械部分品(機械仕上げをしないもの)	2	X
245112	アルミニウム製台所・食卓用品	2	X
245119	その他の打抜・プレス加工アルミニウム、同合金製品	2	X
245211	打抜・プレス機械部分品(機械仕上げをしないもの)	46	1,965,283
245219	その他の打抜・プレス金属製品	4	94,606
245311	【指】粉末や金製品	5	3,567,190
246511	金属熱処理品	1	X
246919	その他の金属表面処理	4	1,346,168
247911	【特】鉄製金網(溶接金網、じゃかごを含む)	6	188,926
247919	【特】他に分類されない線材製品	4	578,544
248111	ボルト、ナット	12	856,519
248113	座金(ワッシャ)	1	X
248114	木ねじ、小ねじ、押しねじ	2	X
248119	その他のボルト・ナット等関連製品	4	407,697
249213	線ばね	4	73,807
249214	うす板ばね	1	X
249219	その他のばね	2	X
249911	金属製パッキン、ガスケット(非金属併用を含む)	6	7,579,490
249912	金属板ネームプレート	1	X
249914	金属製押しチューブ	1	X
249919	その他の金属製品	14	308,332
	<b>25 はん用機械器具製造業</b>	<b>161</b>	<b>20,776,671</b>
251121	ボイラの部分品・取付具・附属品	1	X
251219	【指】その他のタービン	1	X
251221	蒸気機関・タービン・水力タービンの部分品・取付具・附属品	2	X
252111	単段式うず巻ポンプ(タービン形を含む)	2	X
252119	その他のポンプ	4	154,407
252121	ポンプ、同装置の部分品・取付具・附属品	2	X
252211	【指】往復圧縮機	1	X
252214	【指】遠心送風機	2	X
252219	その他の送風機	2	X
252222	空気圧縮機・ガス圧縮機・送風機の部分品・取付具・附属品	8	93,123
252313	油圧シリンダ	1	X

### 3 品目別産出事業所数、製造品出荷額(従業者4人以上の事業所)

(金額単位：万円)

製造品番号	製造品目	産出事業所数	製造品出荷額
252314	油圧バルブ	2	X
252319	その他の油圧機器	3	2,936,604
252321	油圧機器の部分品・取付具・附属品	5	150,307
252331	空気圧機器(空気圧ユニット機器を含む)	3	8,013,558
252332	空気圧機器の部分品・取付具・附属品	6	153,115
253111	変速機	1	X
253112	歯車(プラスチック製を含む)	6	115,424
253119	その他の動力伝導装置	1	X
253121	動力伝導装置の部分品・取付具・附属品	2	X
253213	エレベータ・エスカレータの部分品・取付具・附属品	2	X
253311	天井走行クレーン	3	92,250
253319	その他のクレーン	2	X
253321	巻上機	3	204,991
253322	コンベヤ	4	58,163
253329	その他の物流運搬設備	2	X
253331	物流運搬設備の部分品・取付具・附属品	11	237,413
253519	その他の冷凍機応用製品	2	X
253523	冷凍機・温湿調整装置の部分品・取付具・附属品	3	12,586
259112	消火器具・消火装置の部分品・取付具・附属品	1	X
259211	高温・高圧バルブ	4	393,786
259212	自動調整バルブ	3	175,204
259213	給排水用バルブ・コック	1	X
259214	一般用バルブ・コック	3	71,964
259215	バルブ・コック附属品	1	X
259311	切断、屈曲、ねじ切等パイプ加工品(機械用金属製パイプ加工)	2	X
259411	【指】ラジアル玉軸受(軸受ユニット用を除く)	3	2,095,455
259413	ころ軸受(軸受ユニット用を除く)	3	1,557,116
259414	軸受ユニット	1	X
259415	玉軸受・ころ軸受の部分品	4	129,872
259511	ピストンリング	1	X
259619	その他のはん用機械、同装置	11	756,258
259629	他に分類されないはん用機械、同装置の部分品・取付具・附属品	14	291,203
259919	他に分類されない各種機械部分品	22	556,606
	<b>26 生産用機械器具製造業</b>	<b>425</b>	<b>17,287,016</b>
261129	その他の栽培用・管理用機器	1	X
261139	その他の収穫調整用機器	1	X
261151	農業用機械の部分品・取付具・附属品	6	75,852
262113	建設用クレーン	2	X
262141	建設機械・鉱山機械の部分品・取付具・附属品	17	2,366,653
263119	その他の紡績関連機械	1	X
263311	染色機、なっ染機	1	X
263411	化学繊維機械・紡績機械の部分品・取付具・附属品	1	X
263412	製織機械・編組機械の部分品・取付具・附属品	1	X
263521	縫製機械の部分品・取付具・附属品	3	300,088
264111	穀物処理機械、同装置	1	X
264112	製パン・製菓機械、同装置	2	X
264114	牛乳加工・乳製品製造機械、同装置	1	X
264119	その他の食品機械・同装置	3	27,721
264121	食品機械・同装置の部分品・取付具・附属品	12	123,861
264214	製材・木材加工・合板機械の部分品・取付具・附属品	2	X
264311	パルプ製造機械、同装置	1	X
264411	印刷機械	1	X
264412	製本機械	1	X
264413	紙工機械	1	X
264414	製版機械(活字鑄造機を含む)	2	X
264415	印刷・製本・紙工機械の部分品・取付具・附属品	9	110,069

### 3 品目別産出事業所数、製造品出荷額(従業者4人以上の事業所)

(金額単位：万円)

製造品番号	製造品目	産出事業所数	製造品出荷額
264511	個装・内装機械	2	X
264512	外装・荷造機械	1	X
264513	包装・荷造機械の部分品・取付具・附属品	3	12,276
265121	鋳型、鋳型定盤(製鉄、製鋼用に限る)	2	X
265122	鋳造装置の部分品・取付具・附属品	2	X
265211	ろ過機器	3	167,755
265212	分離機器	1	X
265213	熱交換器(分縮機、熱換器を含む)	1	X
265217	乾燥機器	2	X
265218	集じん機器	2	X
265221	化学装置用タンク	1	X
265222	環境装置(化学的処理を行うもの)	1	X
265229	その他の化学機械、同装置	3	699,148
265231	化学機械、同装置の部分品・取付具・附属品	7	31,645
265319	その他のプラスチック加工機械、同附属装置(手動式を含む)	3	384,103
265321	プラスチック加工機械・同附属装置の部分品・取付具・附属品	1	X
266126	専用機	2	X
266129	その他の金属工作機械	1	X
266211	【指】圧延機械、同附属装置	1	X
266212	精整仕上装置	2	X
266213	【指】ベンディングマシン	2	X
266215	【指】機械プレス	2	X
266216	せん断機(シャーリングマシン)	2	X
266221	ガス溶接・溶断機	1	X
266229	その他の金属加工機械	4	410,516
266311	金属工作機械の部分品・取付具・附属品	35	778,300
266313	金属加工機械の部分品・取付具・附属品	40	525,804
266411	特殊鋼切削工具	3	467,738
266412	超硬工具(粉末や金製を除く)	4	96,304
266413	ダイヤモンド工具	4	233,741
266414	空気動工具	1	X
266415	電動工具	2	X
266416	治具、金属加工用附属品	5	33,753
267112	組立用装置	1	X
267119	その他の半導体製造装置	3	15,909
267121	半導体製造装置の部分品・取付具・附属品	33	1,539,031
267212	フラットパネルディスプレイ製造装置の部分品・取付具・附属品	5	196,098
269111	プレス用金型	18	524,742
269112	鍛造用金型	1	X
269113	鋳造用金型(ダイカスト用を含む)	10	190,552
269119	その他の金属用金型、同部分品・附属品	9	137,309
269211	プラスチック用金型	26	712,215
269212	ゴム・ガラス用金型	3	277,465
269219	その他の非金属用金型、同部分品・附属品	8	91,265
269311	真空ポンプ	1	X
269312	【指】真空装置・真空機器(真空ポンプを除く)	2	X
269313	真空装置・真空機器の部分品・取付具・附属品	3	33,878
269411	【指】数値制御ロボット	1	X
269419	その他のロボット	4	133,059
269421	ロボット、同装置の部分品・取付具・附属品	4	32,131
269911	ゴム工業用機械器具	3	107,003
269919	その他の生産用機械器具	33	2,130,825
269929	他に分類されない生産用機械器具の部分品・取付具・附属品	41	1,302,604
	<b>27 業務用機械器具製造業</b>	<b>178</b>	<b>27,803,579</b>
271121	複写機の部分品・取付具・附属品	8	149,290
271919	他に分類されない事務用機械器具	2	X

### 3 品目別産出事業所数、製造品出荷額(従業者4人以上の事業所)

(金額単位：万円)

製造品 番号	製 造 品 目	産出事 業所数	製 造 品 出 荷 額
271921	その他の事務用機械器具の部分品・取付具・附属品	8	63,065
272112	自動車整備・サービス機器	2	X
272211	パチンコ、スロットマシン	2	X
272212	ゲームセンター用娯楽機器	3	233,381
272221	娯楽用機械の部分品・取付具・附属品	5	134,971
272312	自動販売機の部分品・取付具・附属品	5	24,844
272919	他に分類されないサービス用・娯楽用機械器具	1	X
272929	その他のサービス用・娯楽用機械器具の部分品・取付具・附属品	4	9,314
273111	積算体積計	3	916,510
273121	体積計の部分品・取付具・附属品	3	314,887
273211	はかり	1	X
273212	はかりの部分品・取付具・附属品	1	X
273313	流量計	3	175,494
273314	液面計（レベル計）	1	X
273315	圧力計・流量計・液面計等の部分品・取付具・附属品	2	X
273412	精密測定器	3	402,053
273413	精密測定器の部分品・取付具・附属品	6	222,944
273519	その他の分析装置	3	315,177
273521	分析機器の部分品・取付具・附属品	4	827,600
273621	試験機の部分品・取付具・附属品	2	X
273721	測量機械器具の部分品・取付具・附属品	6	510,856
273811	理化学機械器具	4	228,487
273812	理化学機械器具の部分品・取付具・附属品	2	X
273911	一般長さ計	1	X
273912	光度計、光束計、照度計、屈折度計	1	X
273919	他に分類されない計量器・測定器・分析機器・試験機	14	2,161,750
273931	その他の計量器・測定器・分析機器・試験機	6	49,347
274111	医療用機械器具、同装置	9	9,176,633
274112	病院用器具、同装置	2	X
274113	医療用機械器具の部分品・取付具・附属品	22	2,553,316
274211	歯科用機械器具、同装置	1	X
274212	歯科用機械器具の部分品・取付具・附属品	1	X
274311	医療用品	9	84,998
274312	動物用医療機械器具、同部分品・取付具・附属品	1	X
275112	双眼鏡	1	X
275113	顕微鏡、拡大鏡	1	X
275114	顕微鏡・望遠鏡等の部分品・取付具・附属品	2	X
275211	カメラ（デジタルカメラを除く）	1	X
275214	写真機・映画用機械の部分品・取付具・附属品	9	540,074
275311	カメラ用レンズ	1	X
275312	カメラ用交換レンズ	2	X
275313	光学レンズ	6	1,154,328
275314	プリズム	1	X
276111	【指】銃砲、爆発物投射機	1	X
276119	【指】その他の武器	1	X
276121	【指】武器の部分品・附属品	1	X
	28 電子部品・デバイス・電子回路製造業	130	46,589,163
281111	【指】マイクロ波管	1	X
281119	その他の電子管	2	X
281211	【指】発光ダイオード	2	X
281219	【指】その他の光電変換素子	3	158,053
281319	その他の半導体素子	3	2,561,791
281413	【指】モス型集積回路（論理素子）	1	X
281421	【指】混成集積回路	2	X
281429	その他の集積回路	4	2,268,995
281511	【指】液晶パネル	2	X

### 3 品目別産出事業所数、製造品出荷額(従業者4人以上の事業所)

(金額単位：万円)

製造品番号	製造品目	産出事業所数	製造品出荷額
282111	抵抗器	2	X
282112	固定コンデンサ	6	2,720,248
282114	変成器	6	1,320,783
282115	複合部品	1	X
282211	音響部品	2	X
282311	プリント配線板用コネクタ	2	X
282312	コネクタ(プリント配線板用コネクタを除く)	7	2,712,482
282313	スイッチ	2	X
282314	リレー	1	X
284111	【指】リジッドプリント配線板	7	5,548,888
284112	【指】フレキシブルプリント配線板	1	X
284119	その他の電子回路基板	2	X
284211	【指】プリント配線実装基板	10	1,293,912
284212	【指】モジュール実装基板	3	53,333
285111	スイッチング電源	4	299,268
285121	コントロールユニット	1	X
285912	【指】光ピックアップユニット・モジュール	1	X
285913	【指】デジタルカメラモジュール	1	X
285919	他に分類されないユニット部品	2	X
289911	磁性材部品(粉末や金によるもの)	1	X
289912	水晶振動子(時計用を除く)	3	65,494
289913	シリコンウエハ(表面研磨したもの)	1	X
289919	他に分類されない通信機械器具の部分品・附属品	15	621,001
289929	他に分類されない電子部品・デバイス・電子回路	29	8,573,547
	<b>29 電気機械器具製造業</b>	<b>230</b>	<b>23,152,551</b>
291113	【指】直流電動機(70W以上)	3	91,513
291114	【指】単相誘導電動機(70W以上)	2	X
291115	【指】三相誘導電動機(70W以上)	1	X
291119	その他の交流電動機(70W以上)	2	X
291121	直流・交流小形電動機(3W以上70W未満)	4	301,547
291129	その他の小形電動機(3W以上70W未満)	2	X
291139	その他の発電機	4	385,492
291149	その他の回転電気機械	1	X
291151	発電機・電動機・その他の回転電気機械の部分品・取付具・附属品	11	232,194
291211	【指】標準変圧器	2	X
291212	【指】非標準変圧器	2	X
291216	変圧器類の部分品・取付具・附属品	5	106,016
291311	継電器	1	X
291312	遮断器	2	X
291313	開閉器	2	X
291315	電力開閉装置の部分品・取付具・附属品	1	X
291411	配電盤	11	521,125
291412	監視制御装置	15	581,576
291413	分電盤	6	25,355
291419	その他の配電盤・電力制御装置	18	743,825
291421	配電盤・電力制御装置の部分品・取付具・附属品	12	225,377
291512	点滅器	1	X
291513	接続器	3	351,688
291519	その他の配線器具・配線附属品	5	404,138
292111	【指】アーク溶接機	1	X
292112	【指】抵抗溶接機	1	X
292211	充電発電機	1	X
292219	その他の内燃機関電装品	1	X
292221	内燃機関電装品の部分品・取付具・附属品	11	469,290
292912	【指】電気炉	1	X
292913	産業用電熱装置	1	X

### 3 品目別産出事業所数、製造品出荷額(従業者4人以上の事業所)

(金額単位：万円)

製造品番号	製造品目	産出事業所数	製造品出荷額
292929	その他の産業用電気機械器具の部分品・取付具・附属品	11	413,089
293119	その他のちゅう房機器	7	252,707
293121	ちゅう房機器の部分品・取付具・附属品	1	X
293212	換気扇	1	X
293219	その他の空調・住宅関連機器	1	X
293221	空調・住宅関連機器の部分品・取付具・附属品	7	161,808
293929	その他の民生用電気機械器具の部分品・取付具・附属品	4	187,931
294111	一般照明用電球	2	X
294113	自動車用電球	2	X
294219	その他の電気照明器具	2	X
294221	電気照明器具の部分品・取付具・附属品	3	668,284
295111	【指】鉛蓄電池	1	X
295112	【指】アルカリ蓄電池	2	X
295113	【指】リチウムイオン蓄電池	2	X
295114	蓄電池の部分品・取付具・附属品	5	125,842
295211	【指】一次電池	1	X
295212	一次電池の部分品・取付具・附属品	1	X
296111	医療用X線装置	1	X
296211	【指】医療用電子応用装置	3	12,354
296212	【指】医療用電子応用装置の部分品・取付具・附属品	1	X
296911	超音波応用装置	1	X
296919	他に分類されない電子応用装置	1	X
296929	その他の電子応用装置の部分品・取付具・附属品	2	X
297112	電気測定器	5	1,564,879
297121	電気計測器の部分品・取付具・附属品	9	227,635
297211	工業計器	5	97,303
297212	工業計器の部分品・取付具・附属品	3	2,151
297312	医療用計測器の部分品・取付具・附属品	2	X
299911	導入線	1	X
299919	他に分類されない電気機械器具	10	324,153
	<b>30 情報通信機械器具製造業</b>	<b>83</b>	<b>34,673,900</b>
301119	その他の電話(有線)装置	2	X
301131	デジタル伝送装置	3	66,682
301132	搬送装置(デジタル伝送装置を除く)	1	X
301311	ラジオ放送装置、テレビジョン放送装置	2	X
301312	固定局通信装置	3	4,135,433
301313	その他の移動局通信装置	4	522,570
301314	携帯用通信装置(可搬用を含む)	1	X
301315	無線応用装置	3	10,202,033
301319	その他の無線通信装置	1	X
301511	交通信号保安装置	2	X
301512	交通信号保安装置の部分品・取付具・附属品	3	93,013
301911	火災報知設備	3	168,270
301919	他に分類されない通信関連機械器具	8	266,202
302112	【指】ビデオカメラ(放送用を除く)	4	1,404,950
302113	ビデオ機器の部分品・取付具・附属品	3	28,252
302212	デジタルカメラの部分品・取付具・附属品	6	128,994
302312	カーステレオ	1	X
302321	スピーカシステム、マイクロホン、イヤホン	2	X
302322	電気音響機械器具の部分品・取付具・附属品	6	189,431
303112	【指】ミッドレンジコンピュータ	2	X
303113	電子計算機の部分品・取付具・附属品	3	65,344
303211	【指】パーソナルコンピュータ	1	X
303212	パーソナルコンピュータの部分品・取付具・附属品	2	X
303411	印刷装置	6	2,231,503
303412	印刷装置の部分品・取付具・附属品	1	X



3 品目別産出事業所数、製造品出荷額(従業者4人以上の事業所)

(金額単位：万円)

製造品番号	製造品目	産出事業所数	製造品出荷額
303512	表示装置の部分品・取付具・附属品	1	X
303911	金融用端末装置	2	X
303919	その他の端末装置	2	X
303929	その他の入出力装置	2	X
303941	その他の附属装置の部分品・取付具・附属品	3	77,598
	<b>31 輸送用機械器具製造業</b>	<b>162</b>	<b>40,801,308</b>
311115	【指】 特別用途車	1	X
311211	乗用車ボデー	1	X
311214	特別用途車ボデー	3	154,802
311311	【指】 自動車用ガソリン機関(ガソリンエンジン)	1	X
311313	【指】 二輪自動車・モータスクータ用内燃機関	1	X
311314	自動車用内燃機関の部分品・取付具・附属品	37	6,931,687
311315	駆動・伝導・操縦装置部品	15	4,229,320
311316	懸架・制動装置部品	12	5,975,480
311317	シャシー部品、車体部品	16	1,771,212
311318	カーエアコン	5	967,643
311321	カーヒータ	1	X
311329	その他の自動車部品(二輪自動車部品を含む)	24	1,075,622
311331	KDセット(乗用車、バス、トラック)	1	X
312211	機関車の部分品・取付具・附属品	3	13,542
312212	電車・客貨車の部分品・取付具・附属品	5	222,560
313123	鋼製国内船舶の改造・修理	1	X
313312	プラスチック製舟艇の新造	3	48,262
313313	舟艇の改造・修理	3	3,743
313421	舶用機関の部分品・取付具・附属品	5	50,952
314119	【指】 その他の航空機	1	X
314213	航空機用エンジンの部分品・取付具・附属品	7	15,580,319
314919	【指】 その他の航空機部分品・補助装置	3	213,035
315112	フォークリフトトラックの部分品・取付具・附属品	1	X
315921	その他の産業用運搬車両の部分品・取付具・附属品	4	167,433
319114	【指】 車いす(手動式)	2	X
319116	自転車の部分品・取付具・附属品	1	X
319911	飛しょう体、同部分品・附属品	3	4,045
319919	他に分類されない輸送用機械器具、同部分品・取付具・附属品	2	X
	<b>32 その他の製造業</b>	<b>138</b>	<b>4,552,803</b>
321111	貴金属製装身具(宝石、象牙、亀甲を含む)	1	X
322111	身辺細貨品(すず・アンチモン製品を含む)	2	X
322319	その他のボタン(ボタン型を含む)	1	X
323111	【指】 ウォッチ(ムーブメントを含む)	1	X
323121	時計の部分品	2	X
323131	携帯時計側	1	X
323139	その他の時計側	1	X
324919	その他の洋楽器、和楽器	1	X
324921	楽器の部分品・取付具・附属品	1	X
325119	その他のプラスチック製がん具	2	X
325129	その他の娯楽用具・がん具	6	12,165
325131	娯楽用具・がん具の部分品・附属品	1	X
325211	日本人形、西洋人形、縫いぐるみ人形	1	X
325219	その他の人形	1	X
325314	ゴルフ・ホッケー用具	1	X
325317	釣道具、同附属品	2	X
325319	その他の運動用具	2	X
326112	【指】 シャープペンシル	2	X
326113	万年筆・シャープペンシル部分品、ペン先、ペン軸	3	12,910
326114	ボールペン	2	X
326911	印章、印肉、スタンプ、スタンプ台	2	X

### 3 品目別産出事業所数、製造品出荷額(従業者4人以上の事業所)

(金額単位：万円)

製造品 番 号	製 造 品 目	産出事 業所数	製 造 品 出 荷 額
326912	図案・製図用具	1	X
327111	漆器製家具	1	X
327112	漆器製台所・食卓用品	4	148,599
327119	その他の漆器製品	5	19,839
328119	その他のわら工品	1	X
328211	畳、畳床	12	108,762
328212	畳表	3	19,179
328511	喫煙用具	2	X
328929	他に分類されない生活雑貨製品	3	61,461
329111	煙火(がん具用を含む)	3	16,789
329211	看板、標識機、展示装置(電氣的、機械的でないもの)	27	595,698
329212	看板、標識機、展示装置(電氣的、機械的なもの)	11	142,015
329311	パレット	6	522,030
329511	工業用模型(木型を含む)	8	41,914
329619	その他の情報記録物	2	X
329913	人体安全保護具、救命器具	4	981,290
329915	ルームユニット	1	X
329919	他に分類されないその他の製品	8	162,430

#### 4 品目別産出事業所数、加工賃収入額(従業者4人以上の事業所)

(金額単位：万円)

製造品 番号	製 造 品 目	産出事 業所数	加工賃収入額
	合 計	1,429	21,467,826
	09 食料品製造業	101	1,551,718
091191	部分肉・冷凍肉(ブロイラーを除く)(賃加工)	2	X
091291	肉加工品(賃加工)	5	17,962
091391	処理牛乳・乳飲料(賃加工)	2	X
091491	乳製品(処理牛乳・乳飲料を除く)(賃加工)	1	X
091991	その他の畜産食料品(賃加工)	4	132,188
092291	海藻加工(賃加工)	2	X
092491	塩干・塩蔵品(賃加工)	1	X
092591	冷凍水産物(賃加工)	1	X
092691	冷凍水産食品(賃加工)	1	X
092991	その他の水産食料品(賃加工)	1	X
093191	野菜缶詰・果実缶詰・農産保存食料品(賃加工)	5	9,375
093291	野菜漬物(賃加工)	3	2,327
094191	味そ(賃加工)	12	4,139
094391	ソース(賃加工)	1	X
094991	その他の調味料(賃加工)	3	150,522
096191	精米・精麦(賃加工)	5	61,338
096991	その他の精穀・製粉品(賃加工)	3	1,049
097191	パン(賃加工)	11	27,664
097991	その他のパン・菓子(賃加工)	3	3,674
099291	めん類(賃加工)	7	9,955
099691	そう(惣)菜(賃加工)	4	82,675
099791	すし・弁当・調理パン(賃加工)	1	X
099891	レトルト食品(賃加工)	6	358,140
099991	他に分類されない食料品(賃加工)	17	144,536
	10 飲料・たばこ・飼料製造業	8	X
101191	清涼飲料(賃加工)	3	2,306
102191	果実酒(賃加工)	1	X
103191	製茶(賃加工)	1	X
106191	配合飼料(賃加工)	2	X
106291	単体飼料(賃加工)	1	X
	11 繊維工業	189	1,420,602
111391	炭素繊維(賃加工)	1	X
111691	毛紡績糸(賃加工)	1	X
112293	合成繊維長繊維織物(賃加工)	1	X
112991	その他の織物(賃加工)	1	X
113391	横編ニット生地(半製品を含む)(賃加工)	1	X
114592	絹織物手加工染色・整理(賃加工)	1	X
114691	綿状繊維・糸染色整理(賃加工)	1	X
114791	ニット・レース染色・整理(賃加工)	1	X
115291	漁網(賃加工)	1	X
115691	整毛(賃加工)	1	X
115791	フェルト・不織布(賃加工)	1	X
116191	織物製成人男子・少年服(賃加工)	8	187,227
116291	織物製成人女子・少女服(賃加工)	57	455,072
116491	織物製シャツ(賃加工)	22	217,564
116591	織物製事務用・作業用・衛生用・スポーツ用衣服(賃加工)	18	88,635
116592	織物製学校服(賃加工)	1	X
116691	ニット製外衣(アウターシャツ類、セーター類などを除く)(賃加工)	2	X
116791	ニット製アウターシャツ類(賃加工)	26	115,259
116891	セーター類(賃加工)	2	X
116991	その他の外衣・シャツ(賃加工)	2	X
117291	ニット製下着(賃加工)	5	57,838
117391	織物製・ニット製寝着類(賃加工)	3	1,816

#### 4 品目別産出事業所数、加工賃収入額(従業者4人以上の事業所)

(金額単位：万円)

製造品番号	製造品目	産出事業所数	加工賃収入額
118391	スカーフ・マフラー・ハンカチーフ(賃加工)	3	12,052
118991	他に分類されない衣服・繊維製身の回り品(毛皮製を含む)(賃加工)	4	17,639
119191	寝具(賃加工)	4	7,718
119491	帆布製品(賃加工)	2	X
119591	繊維製袋(賃加工)	4	63,379
119691	刺しゅう製品(賃加工)	4	5,763
119891	繊維製衛生材料(賃加工)	4	31,994
119991	他に分類されない繊維製品(賃加工)	7	49,331
	<b>12 木材・木製品製造業(家具を除く)</b>	<b>47</b>	<b>207,892</b>
121191	一般製材(賃加工)	21	69,372
121391	木材チップ(賃加工)	4	16,367
121991	その他の特殊製材(賃加工)	1	X
122191	造作材(賃加工)	1	X
122291	合板(賃加工)	1	X
122391	集成材(賃加工)	3	22,526
122491	建築用木製組立材料(賃加工)	6	44,475
122891	床板(賃加工)	1	X
123291	木箱・折箱(賃加工)	1	X
129191	木材薬品処理(賃加工)	2	X
129991	他に分類されない木製品(塗装を含む)(賃加工)	6	39,235
	<b>13 家具・装備品製造業</b>	<b>13</b>	<b>394,326</b>
131191	木製家具(塗装を含む)(賃加工)	6	10,552
132191	宗教用具(賃加工)	4	34,364
133191	建具(塗装を含む)(賃加工)	2	X
139191	事務所用・店舗用装備品(賃加工)	1	X
	<b>14 パルプ・紙・紙加工品製造業</b>	<b>27</b>	<b>314,878</b>
143191	塗工紙(賃加工)	2	X
143291	【指】段ボール(賃加工)	4	106,693
144191	事務用・学用紙製品(賃加工)	2	X
145191	重包装紙袋(賃加工)	1	X
145391	段ボール箱(賃加工)	8	37,220
145491	紙器(賃加工)	2	X
149991	その他のパルプ・紙・紙加工品(賃加工)	6	22,424
149992	紙裁断(賃加工)	2	X
	<b>15 印刷・同関連業</b>	<b>33</b>	<b>288,411</b>
151191	オフセット印刷(紙に対するもの)(賃加工)	8	131,221
151291	オフセット印刷以外の印刷(紙に対するもの)(賃加工)	2	X
151391	紙以外のものに対する印刷(賃加工)	10	113,683
153191	製本(賃加工)	4	7,112
153291	印刷物加工(賃加工)	7	16,398
159191	その他の印刷関連(賃加工)	2	X
	<b>16 化学工業</b>	<b>26</b>	<b>939,558</b>
161291	複合肥料(賃加工)	1	X
161991	その他の化学肥料(賃加工)	1	X
162291	無機顔料(賃加工)	1	X
162391	圧縮ガス・液化ガス(賃加工)	1	X
162991	その他の無機化学工業製品(賃加工)	2	X
163991	その他の有機化学工業製品(賃加工)	4	47,159
165291	医薬品製剤(医薬部外品製剤を含む)(賃加工)	2	X
165491	生薬・漢方(賃加工)	1	X
165591	動物用医薬品(賃加工)	1	X
166191	仕上用・皮膚用化粧品(香水、オーデコロンを含む)(賃加工)	1	X
166991	その他の化粧品・歯磨・化粧品調整品(賃加工)	1	X
169291	農薬(賃加工)	4	352,438

4 品目別産出事業所数、加工賃収入額(従業者4人以上の事業所)

(金額単位：万円)

製造品番号	製造品目	産出事業所数	加工賃収入額
169691	天然樹脂製品・木材化学製品(賃加工)	1	X
169991	他に分類されない化学工業製品(賃加工)	5	67,153
	17 石油製品・石炭製品製造業	1	X
179991	その他の石油製品・石炭製品(賃加工)	1	X
	18 プラスチック製品製造業(別掲を除く)	73	484,118
181391	【指】プラスチック継手(賃加工)	1	X
181491	プラスチック異形押出製品(賃加工)	1	X
181591	プラスチック板・棒・管・継手・異形押出製品の加工品(賃加工)	3	2,407
182191	プラスチックフィルム(賃加工)	4	27,992
182291	プラスチックシート(賃加工)	1	X
182391	【指】プラスチック床材(賃加工)	1	X
182591	プラスチックフィルム・シート・床材・合成皮革加工品(賃加工)	2	X
183191	電気機械器具用プラスチック製品(賃加工)	3	30,017
183291	輸送機械用プラスチック製品(賃加工)	8	73,006
183391	その他の工業用プラスチック製品(賃加工)	4	74,618
183491	工業用プラスチック製品の加工品(賃加工)	10	59,800
184391	強化プラスチック製板・棒・管・継手(賃加工)	1	X
184591	発泡・強化プラスチック製品の加工品(賃加工)	2	X
185191	プラスチック成形材料(賃加工)	5	23,625
189191	プラスチック製日用雑貨・食卓用品等(賃加工)	3	5,614
189291	プラスチック製容器(賃加工)	4	23,875
189791	他に分類されないプラスチック製品(賃加工)	4	27,770
189891	他に分類されないプラスチック製品の加工品(賃加工)	16	63,956
	19 ゴム製品製造業	19	156,983
192291	プラスチック製履物・同附属品(賃加工)	1	X
193191	ゴムベルト(賃加工)	1	X
193291	【指】ゴムホース(賃加工)	1	X
193391	工業用ゴム製品(賃加工)	12	110,000
199391	ゴム練生地(賃加工)	3	3,511
199991	他に分類されないゴム製品(賃加工)	1	X
	20 なめし革・同製品・毛皮製造業	12	45,633
203191	革製履物用材料・同附属品(賃加工)	2	X
204191	革製履物(賃加工)	2	X
206191	かばん(賃加工)	2	X
207191	袋物(賃加工)	4	9,181
207291	ハンドバッグ(賃加工)	1	X
209991	その他のなめし革製品(賃加工)	1	X
	21 窯業・土石製品製造業	38	534,141
211391	ガラス製加工素材(賃加工)	1	X
211491	ガラス製容器(賃加工)	1	X
211791	ガラス繊維・同製品(賃加工)	6	64,845
211991	その他のガラス・同製品(賃加工)	9	245,917
212391	コンクリート製品(賃加工)	5	126,312
212991	その他のセメント製品(賃加工)	2	X
214491	電気用陶磁器(賃加工)	1	X
216191	炭素質電極(賃加工)	1	X
217291	研削と石(賃加工)	1	X
218491	石工品(賃加工)	4	5,781
219291	石こう製品(賃加工)	1	X
219491	鋳型(中子を含む)(賃加工)	3	12,709
219991	他に分類されない窯業・土石製品(賃加工)	3	14,686
	22 鉄鋼業	26	161,572
223791	【指】引抜鋼管(賃加工)	3	23,296
223991	【指】その他の鋼材(賃加工)	1	X

4 品目別産出事業所数、加工賃収入額(従業者4人以上の事業所)

(金額単位：万円)

製造品番号	製造品目	産出事業所数	加工賃収入額
225191	銑鉄鋳物(賃加工)	2	X
225291	可鍛鋳鉄鋳物(賃加工)	1	X
225391	鋳鋼(賃加工)	2	X
225491	鍛工品(賃加工)	2	X
229191	鉄鋼切断(賃加工)	8	34,905
229291	鉄スクラップ加工処理(賃加工)	1	X
229991	他に分類されない鉄鋼品(賃加工)	6	54,802
	<b>23 非鉄金属製造業</b>	<b>33</b>	<b>2,248,089</b>
231191	【指】銅第1次製錬・精製(賃加工)	1	X
231991	【指】その他の非鉄金属第1次製錬・精製(賃加工)	3	69,763
232291	アルミニウム第2次製錬・精製(賃加工)	2	X
232991	その他の非鉄金属第2次製錬・精製(賃加工)	5	95,588
233191	伸銅品(賃加工)	1	X
233291	アルミニウム・同合金圧延(賃加工)	3	7,465
233991	その他の非鉄金属・同合金圧延(賃加工)	1	X
234191	電線・ケーブル(賃加工)	3	82,701
235191	銅・同合金鋳物(賃加工)	1	X
235291	非鉄金属鋳物(賃加工)	2	X
235391	アルミニウム・同合金ダイカスト(賃加工)	5	24,836
239991	他に分類されない非鉄金属(賃加工)	6	271,669
	<b>24 金属製品製造業</b>	<b>179</b>	<b>2,964,343</b>
242291	機械刃物(賃加工)	1	X
242491	作業工具(賃加工)	1	X
242991	その他の金物類(賃加工)	3	8,215
243191	配管工事用附属品(賃加工)	7	28,751
243291	ガス機器・石油機器・同部分品・附属品(賃加工)	1	X
243991	その他の暖房・調理装置・同部分品(賃加工)	2	X
244191	鉄骨(賃加工)	18	164,653
244291	建設用金属製品(賃加工)	12	109,860
244391	金属製サッシ・ドア(賃加工)	4	13,586
244491	鉄骨系プレハブ住宅(賃加工)	1	X
244591	建築用金属製品(賃加工)	7	16,626
244691	製缶板金製品(賃加工)	11	136,940
244692	金属板加工(賃加工)	23	119,855
245191	打抜・プレス加工アルミニウム・同合金製品(賃加工)	3	8,257
245291	打抜・プレス加工金属製品(賃加工)	20	224,735
245391	【指】粉末や金製品(賃加工)	3	70,232
246191	金属製品塗装・エナメル塗装・ラッカー塗装(賃加工)	21	293,300
246291	溶融めっき(賃加工)	4	74,217
246491	電気めっき(賃加工)	12	1,265,505
246591	金属熱処理(賃加工)	2	X
246991	陽極酸化処理(賃加工)	2	X
246993	金属研磨、電解研磨、シリコン研磨(賃加工)	4	11,153
246994	その他の金属表面処理(賃加工)	7	162,373
248191	ボルト・ナット・リベット・小ねじ・木ねじ等(賃加工)	2	X
249291	金属製スプリング(賃加工)	1	X
249991	他に分類されない金属製品(賃加工)	7	118,629
	<b>25 はん用機械器具製造業</b>	<b>43</b>	<b>583,451</b>
251191	ボイラ・同部分品・取付具・附属品(賃加工)	1	X
251391	はん用内燃機関・同部分品・取付具・附属品(賃加工)	1	X
252191	ポンプ・同装置・同部分品・取付具・附属品(賃加工)	2	X
252291	空気圧縮機・ガス圧縮機・送風機・同部分品	3	17,388
252391	油圧・空気圧機器・同部分品・取付具・附属品(賃加工)	9	31,723
253191	動力伝導装置・同部分品・取付具・附属品(賃加工)	2	X
253391	物流運搬設備・同部分品・取付具・附属品(賃加工)	2	X

#### 4 品目別産出事業所数、加工賃収入額(従業者4人以上の事業所)

(金額単位：万円)

製造品番号	製造品目	産出事業所数	加工賃収入額
253591	冷凍機・温湿調整装置・同部分品・取付具・附属品(賃加工)	1	X
259291	弁・同附属品(賃加工)	4	17,382
259391	切断・屈曲・ねじ切等パイプ加工(賃加工)	2	X
259491	玉軸受・ころ軸受・同部分品(賃加工)	6	460,504
259691	他に分類されないはん用機械・同装置・同部分品(賃加工)	2	X
259991	他に分類されない各種機械部分品(賃加工)	8	22,479
	<b>26 生産用機械器具製造業</b>	<b>127</b>	<b>1,158,801</b>
261191	農業用機械・同部分品・取付具・附属品(賃加工)	2	X
262191	建設機械・鉱山機械・同部分品・取付具・附属品(賃加工)	9	39,030
264191	食品機械・同装置・同部分品・取付具・附属品(賃加工)	5	85,106
264391	パルプ装置・製紙機械・同部分品・取付具・附属品(賃加工)	1	X
264491	印刷・製本・紙工機械・同部分品・取付具・附属品(賃加工)	3	18,593
264591	包装・荷造機械・同部分品・取付具・附属品(賃加工)	1	X
265191	鑄造装置・同部分品・取付具・附属品(賃加工)	1	X
265291	化学機械・同装置・同部分品・取付具・附属品(賃加工)	2	X
266191	金属工作機械(賃加工)	2	X
266291	金属加工機械(賃加工)	2	X
266391	金属工作機械用・金属加工機械用の部分品・取付具・附属品(賃加工)	29	335,344
266491	機械工具(賃加工)	8	148,090
267191	半導体製造装置・同部分品・取付具・附属品(賃加工)	12	140,190
269191	金属用金型・同部分品・附属品(賃加工)	24	221,623
269291	非金属用金型・同部分品・附属品(賃加工)	7	40,601
269491	ロボット・同装置の部分品・取付具・附属品(賃加工)	3	14,353
269991	他に分類されない生産用機械器具・同部分品	16	63,871
	<b>27 業務用機械器具製造業</b>	<b>57</b>	<b>785,832</b>
271191	複写機・同部分品・取付具・附属品(賃加工)	3	9,059
271991	その他の事務用機械器具・同部分品・取付具・附属品(賃加工)	3	6,302
272191	サービス用機械器具・同部分品・取付具・附属品(賃加工)	1	X
272291	娯楽用機械・同部分品・取付具・附属品(賃加工)	4	130,020
272391	自動販売機・同部分品・取付具・附属品(賃加工)	1	X
273191	体積計・同部分品・取付具・附属品(賃加工)	2	X
273491	精密測定器・同部分品・取付具・附属品(賃加工)	1	X
273591	分析機器・同部分品・取付具・附属品(賃加工)	1	X
273991	その他の計量器・測定器・分析機器・試験機(賃加工)	6	46,066
274191	医療用機械器具・同部分品・取付具・附属品(賃加工)	5	163,003
274291	歯科用機械器具・同部分品・取付具・附属品(賃加工)	1	X
274391	医療用品(動物用医療機械器具を含む)(賃加工)	2	X
274491	歯科材料(賃加工)	3	6,331
275291	写真機・映画用機械・同部分品・取付具・附属品(賃加工)	10	233,466
275391	光学機械用レンズ・プリズム研磨(賃加工)	13	153,583
276191	武器(賃加工)	1	X
	<b>28 電子部品・デバイス・電子回路製造業</b>	<b>117</b>	<b>4,576,126</b>
281391	【指】半導体素子(賃加工)	1	X
281491	集積回路(賃加工)	5	2,018,364
281591	液晶パネル・フラットパネル(賃加工)	1	X
282191	抵抗器・コンデンサ・変成器・複合部品(賃加工)	3	25,300
282391	コネクタ・スイッチ・リレー(賃加工)	14	128,693
283191	半導体メモリメディア(賃加工)	1	X
284191	電子回路基板(賃加工)	15	366,501
284291	電子回路実装基板(賃加工)	39	906,154
285191	電源ユニット・高周波ユニット・コントロールユニット(賃加工)	8	121,848
285991	その他のユニット部品(賃加工)	3	13,348
289991	その他の電子部品・デバイス・電子回路(賃加工)	27	938,628

#### 4 品目別産出事業所数、加工賃収入額(従業者4人以上の事業所)

(金額単位：万円)

製造品 番号	製 造 品 目	産出事 業所数	加工賃収入額
	<b>29 電気機械器具製造業</b>	100	809,192
291191	発電機・電動機・その他の回転電気機械・同部分品	11	134,443
291291	変圧器類・同部分品・取付具・附属品(賃加工)	4	12,927
291391	電力開閉装置・同部分品・取付具・附属品(賃加工)	3	39,286
291491	配電盤・電力制御装置・同部分品・取付具・附属品(賃加工)	14	27,660
291591	配線器具・配線附属品(賃加工)	9	24,554
292291	内燃機関電装品・同部分品・取付具・附属品(賃加工)	13	84,255
292991	その他の産業用電気機械器具・同部分品・取付具・附属品(賃加工)	10	60,359
293191	ちゅう房機器・同部分品・取付具・附属品(賃加工)	3	10,871
293291	空調・住宅関連機器・同部分品・取付具・附属品(賃加工)	1	X
294191	電球(賃加工)	2	X
294291	電気照明器具・同部分品・取付具・附属品(賃加工)	2	X
295191	蓄電池・同部分品・取付具・附属品(賃加工)	3	25,597
296291	【指】医療用電子応用装置・同部分品・取付具・附属品(賃加工)	4	70,406
296991	その他の電子応用装置・同部分品・取付具・附属品(賃加工)	6	123,483
297191	電気計測器・同部分品・取付具・附属品(賃加工)	6	152,865
297291	工業計器・同部分品・取付具・附属品(賃加工)	1	X
297391	医療用計測器・同部分品・取付具・附属品(賃加工)	2	X
299991	その他の電気機械器具(賃加工)	6	11,505
	<b>30 情報通信機械器具製造業</b>	46	851,052
301291	携帯電話機・PHS電話機(賃加工)	2	X
301391	無線通信機械器具(賃加工)	9	402,550
301591	交通信号保安装置・同部分品・取付具・附属品(賃加工)	6	108,287
301991	その他の通信機械器具・同関連機械器具(賃加工)	5	79,138
302291	デジタルカメラ・同部分品・取付具・附属品(賃加工)	9	116,944
302391	電気音響機械器具・同部分品・取付具・附属品(賃加工)	10	15,885
303291	パーソナルコンピュータ・同部分品・取付具・附属品(賃加工)	2	X
303491	印刷装置・同部分品・取付具・附属品(賃加工)	1	X
303991	その他の附属装置・同部分品・取付具・附属品(賃加工)	2	X
	<b>31 輸送用機械器具製造業</b>	76	652,757
311291	自動車車体・附随車(賃加工)	1	X
311391	自動車部分品・附属品(二輪自動車を含む)(賃加工)	39	397,120
312191	【指】鉄道車両(賃加工)	1	X
312291	鉄道車両用部分品(賃加工)	9	83,791
313391	舟艇の新造・改造・修理(賃加工)	1	X
313491	船用機関・同部分品・取付具・附属品(賃加工)	4	8,687
314291	航空機用エンジン・同部分品・取付具・附属品(賃加工)	6	70,885
314991	その他の航空機部分品・補助装置(賃加工)	3	11,068
315191	フォークリフトトラック・同部分品・取付具・附属品(賃加工)	3	17,444
315991	その他の産業用運搬車両・同部分品・取付具・附属品(賃加工)	3	26,764
319991	他に分類されない輸送用機械器具・同部分品	6	30,506
	<b>32 その他の製造業</b>	38	302,386
321191	貴金属・宝石製装身具(賃加工)	1	X
321291	貴金属・宝石製装身具附属品・同材料加工品・同細工品(賃加工)	1	X
321991	その他の貴金属・宝石製品(装身具・装飾品を除く)(賃加工)	1	X
323191	時計・同部分品(賃加工)	4	114,544
324991	その他の楽器・楽器部分品・同材料(賃加工)	1	X
325191	娯楽用具・がん具(賃加工)	3	13,624
325291	人形(賃加工)	1	X
325391	運動用具(賃加工)	4	62,879
326191	万年筆・ペン類・鉛筆(賃加工)	1	X
328191	麦わら・パナマ類帽子・わら工品(賃加工)	1	X
328291	畳・むしろ類(賃加工)	4	5,465
329291	看板・標識機(賃加工)	6	7,958
329591	工業用模型(木型を含む)(賃加工)	2	X



4 品目別産出事業所数、加工賃収入額(従業者4人以上の事業所)

(金額単位：万円)

製造品 番号	製 造 品 目	産出事 業所数	加工賃収入額
329791	眼鏡 (賃加工)	1	X
329991	他に分類されないその他の製品 (賃加工)	7	55,924

5 産業中分類別、従業者規模別有形固定資産の取得額、投資総額  
(従業者30人以上の事業所)

(1) 有形固定資産の取得額

(金額単位：万円)

産業分類	総数	30人～49人	50人～99人	100人～299人	300人以上
合計	22,255,386	909,284	1,846,710	9,240,179	10,259,213
09 食料	1,475,891	48,296	64,952	512,842	849,801
10 飲料	104,502	2,199	X	X	-
11 繊維	47,769	6,764	2,881	38,124	-
12 木材	170,695	X	117,118	X	-
13 家具	145,770	X	20,033	111,351	X
14 紙・パ	727,342	X	65,144	459,526	X
15 印刷	112,080	19,405	6,180	86,495	-
16 化学	3,926,640	74,304	425,227	2,708,657	718,452
17 石油	-	-	-	-	-
18 プラ	678,302	40,304	143,665	385,084	109,249
19 ゴム	729,660	20,397	71,703	140,004	497,556
20 皮革	13,342	4,185	X	X	-
21 窯業	2,968,406	113,480	245,441	X	X
22 鉄鋼	333,785	22,405	63,125	X	X
23 非鉄	1,069,770	52,363	X	193,919	X
24 金属	795,482	189,713	92,173	X	X
25 はん用	651,188	22,000	120,517	129,726	378,945
26 生産	447,910	56,530	52,690	256,647	82,043
27 業務	581,895	28,822	98,346	163,625	291,102
28 電子	4,760,450	18,109	51,756	697,387	3,993,198
29 電気	663,776	34,069	401	86,017	543,289
30 情報	438,460	1,510	7,819	60,425	368,706
31 輸送	1,321,724	130,027	101,442	146,804	943,451
32 その他	90,547	X	31,886	X	-

(2) 有形固定資産の投資総額

(金額単位：万円)

産業分類	総数	30人～49人	50人～99人	100人～299人	300人以上
合計	25,291,558	1,043,017	1,986,424	10,915,199	11,346,918
09 食料	1,495,499	46,761	64,225	534,658	849,855
10 飲料	129,746	10,867	X	X	-
11 繊維	12,679	6,764	2,881	3,034	-
12 木材	171,394	X	117,077	X	-
13 家具	163,509	X	31,033	117,684	X
14 紙・パ	1,027,631	X	107,208	718,349	X
15 印刷	296,124	19,365	6,180	270,579	-
16 化学	4,512,795	115,299	464,441	2,988,837	944,218
17 石油	-	-	-	-	-
18 プラ	968,587	42,295	147,351	667,737	111,204
19 ゴム	821,542	20,397	88,984	162,231	549,930
20 皮革	13,342	4,185	X	X	-
21 窯業	3,592,433	113,493	249,441	X	X
22 鉄鋼	310,732	21,166	86,087	X	X
23 非鉄	1,027,240	48,397	X	229,624	X
24 金属	781,096	258,324	94,651	X	X
25 はん用	583,524	34,823	120,517	131,743	296,441
26 生産	491,104	60,973	60,198	288,417	81,516
27 業務	582,832	29,791	95,317	123,054	334,670
28 電子	5,023,984	17,957	50,163	768,490	4,187,374
29 電気	752,765	36,480	381	112,478	603,426
30 情報	388,078	1,510	7,819	60,046	318,703
31 輸送	2,056,555	128,124	98,623	85,589	1,744,219
32 その他	88,367	X	29,706	X	-



6 産業中分類別事業所数、従業者数、製造品出荷額等、現金給与総額、原材料使用額等、  
(従業者30人以上の事業所)

産業分類	事業所数	従業者数合計 (A-B)	常 用 労 働 者 (A)								出向・派遣 受入者	
			有給役員		常 用 雇 用 者				パート・ アルバイト等			
			男	女	男	女	男	女				
			男	女	男	女	男	女				
合 計	1,039	125,895	1,258	269	71,219	26,230	7,752	9,126	7,309	4,058		
09 食料	117	11,227	152	57	3,228	3,014	1,032	3,214	252	318		
10 飲料	8	531	19	4	297	115	29	32	19	18		
11 繊維	45	2,777	59	21	540	1,512	88	521	15	24		
12 木材	15	1,086	22	3	658	125	88	32	119	42		
13 家具	12	2,088	3	4	1,163	493	94	54	162	115		
14 紙パ	29	2,757	35	1	1,983	412	156	77	93	18		
15 印刷	26	1,728	54	16	974	466	82	71	38	32		
16 化学	60	8,885	40	4	5,636	1,561	487	440	468	291		
17 石油	-	-	-	-	-	-	-	-	-	-		
18 プラ	71	7,405	89	16	4,056	1,492	305	611	459	433		
19 ゴム	31	5,610	22	4	3,606	917	430	205	277	182		
20 皮革	8	607	12	3	145	165	19	85	114	68		
21 窯業	55	4,636	52	6	3,008	638	372	117	409	66		
22 鉄鋼	19	2,149	35	3	1,636	196	169	31	80	7		
23 非鉄	31	3,659	56	6	2,611	535	223	73	180	40		
24 金属	88	7,848	101	34	5,079	1,432	467	307	300	151		
25 はん用	39	4,874	61	15	3,020	794	344	431	178	76		
26 生産	75	6,306	104	20	4,346	978	364	215	170	116		
27 業務	57	10,652	78	16	5,284	3,351	613	834	391	280		
28 電子	87	13,304	75	13	7,499	2,753	467	732	1,334	658		
29 電気	51	7,448	81	9	4,113	1,674	432	273	765	336		
30 情報	39	8,512	37	3	4,730	1,845	474	412	675	523		
31 輸送	59	10,568	54	6	6,931	1,395	947	277	803	250		
32 その他	17	1,238	17	5	676	367	70	82	8	14		

産業分類	現金給与総額	原 材 料 使 用 額				
		総 額	原材料使用額	燃料使用額	電力使用額	委託生産費
合 計	57,470,618	269,645,195	214,517,176	4,404,851	9,041,515	26,246,252
09 食料	3,550,114	15,317,642	13,620,937	277,121	426,197	313,058
10 飲料	1,904,324	1,904,324	1,768,050	64,039	29,709	-
11 繊維	730,783	1,359,419	987,221	22,337	45,417	217,840
12 木材	418,520	2,635,937	2,474,127	21,590	87,400	35,650
13 家具	770,547	2,989,089	2,620,758	17,885	73,685	64,185
14 紙パ	1,252,878	13,063,449	11,145,484	453,386	543,698	97,544
15 印刷	677,619	1,711,504	1,068,009	10,688	61,056	188,693
16 化学	4,876,928	34,907,735	27,680,103	1,217,237	812,081	693,174
17 石油	-	-	-	-	-	-
18 プラ	3,211,468	13,678,039	10,871,706	102,930	571,715	1,234,722
19 ゴム	2,650,728	9,024,218	8,015,722	165,426	419,045	167,637
20 皮革	139,941	525,921	419,995	2,986	14,609	51,290
21 窯業	2,240,111	7,280,486	4,726,742	547,229	574,452	415,521
22 鉄鋼	989,031	5,207,001	4,072,354	114,437	265,707	410,859
23 非鉄	1,758,432	14,449,167	11,968,515	434,845	713,101	415,306
24 金属	3,600,859	13,659,228	11,356,681	139,622	560,984	1,195,707
25 はん用	2,312,380	13,395,578	9,937,269	55,259	224,537	2,084,217
26 生産	2,896,481	9,275,966	5,822,683	38,542	246,006	2,799,874
27 業務	4,699,169	16,818,787	14,449,291	64,642	350,861	1,837,354
28 電子	6,107,462	31,559,952	21,150,854	171,487	1,564,578	7,315,707
29 電気	4,095,376	13,378,894	11,913,642	119,925	383,800	482,481
30 情報	4,290,142	24,152,242	21,430,584	24,286	183,215	1,993,767
31 輸送	5,511,903	21,306,453	15,558,820	333,909	819,935	4,087,551
32 その他	444,177	2,044,164	1,457,629	5,043	69,727	144,115

原材料率、生産額、付加価値額、付加価値率

(金額単位：万円)

臨時雇用者 (常用雇用者に含まれている以外のパート、アルバイト等を含む)		別経営の事業所へ出向又は派遣している人(送出处) (B)		製造品出荷額等					産業 分類
				総額	製造品 出荷額	加工賃 収入額	くず・廃物 の出荷額	その他の 収入額	
男	女	男	女						
203	190	1,072	254	463,368,902	430,107,471	16,076,396	148,023	17,037,012	合計
41	58	26	14	24,544,846	22,409,948	1,332,751	-	802,147	09
-	-	2	-	10,374,103	10,373,413	-	-	690	10
-	4	-	3	3,060,318	2,190,758	773,290	-	96,270	11
7	2	3	-	5,204,137	5,157,879	37,454	-	8,804	12
-	-	-	-	4,381,771	3,750,359	372,714	-	258,698	13
7	4	17	1	17,880,909	16,699,103	242,346	19,634	919,826	14
-	-	4	1	3,537,696	2,949,774	177,521	1,318	409,083	15
1	-	31	11	64,319,739	56,991,119	695,248	-	6,633,372	16
-	-	-	-	-	-	-	-	-	17
128	68	28	28	22,892,356	21,675,829	271,697	5,458	939,372	18
1	41	31	2	19,671,697	19,463,056	77,007	-	131,634	19
-	-	3	1	1,115,002	1,021,095	36,750	-	57,157	20
-	-	25	7	15,168,041	14,007,908	270,642	10	889,481	21
8	2	7	1	7,780,836	7,395,316	27,788	-	357,732	22
-	-	56	9	20,944,765	17,594,100	2,263,991	39,595	1,047,079	23
2	4	21	2	23,494,986	21,216,773	1,905,993	17,877	354,343	24
-	2	22	23	21,855,923	20,156,525	465,919	10,533	1,222,946	25
-	-	6	1	14,941,676	14,151,897	602,936	72	186,771	26
-	-	148	47	29,217,790	28,556,683	601,664	-	59,443	27
-	-	201	26	50,958,467	45,623,842	4,308,148	385	1,026,092	28
1	-	200	35	22,269,201	21,161,236	273,530	-	834,435	29
-	-	153	34	36,352,599	35,131,834	757,230	3,091	460,444	30
7	5	87	8	40,397,675	39,875,307	415,077	50,050	57,241	31
-	-	1	-	3,004,369	2,553,717	166,700	-	283,952	32

(金額単位：万円)

等		原材料率	生産額	付加価値額	付加価値率	産業
製造等に関連する外注費	転売した商品の仕入額	(%)			(%)	分類
5,383,095	10,052,306	59.7	448,786,769	162,819,333	36.0	合計
73,286	607,043	63.9	23,735,155	7,851,785	32.7	09
42,174	352	29.5	10,392,700	4,303,394	66.6	10
11,225	75,379	46.6	2,959,563	1,514,132	51.9	11
16,405	765	52.5	5,217,336	2,223,187	44.3	12
25,083	187,493	69.9	4,122,263	1,128,079	26.4	13
213,029	610,308	74.5	16,904,669	3,428,814	19.6	14
65,705	317,353	50.3	3,130,512	1,522,449	44.7	15
559,504	3,945,636	55.2	58,118,857	25,757,074	40.8	16
-	-	-	-	-	-	17
241,051	655,915	61.3	22,007,047	7,785,814	34.9	18
143,798	112,590	47.3	19,513,098	9,197,322	48.2	19
470	36,571	49.5	1,057,772	492,157	46	20
323,646	692,896	48.1	14,476,288	6,587,017	43.5	21
99,577	244,067	67.4	7,551,003	2,178,643	28.2	22
589,132	328,268	67.9	20,344,794	5,914,503	27.8	23
179,642	226,592	58.8	23,411,311	8,531,280	36.7	24
309,942	784,354	60.9	20,772,385	7,966,287	36.2	25
338,519	30,342	59.8	15,586,104	5,756,545	37.1	26
72,153	44,486	59.2	29,341,954	11,015,568	38.8	27
590,426	766,900	62.5	49,836,428	14,623,661	29.0	28
384,054	94,992	61.5	21,599,388	7,889,376	36.2	29
520,109	281	69.0	35,516,634	10,270,059	29.3	30
483,462	22,776	54.5	40,431,527	16,057,638	41.1	31
100,703	266,947	68.7	2,759,981	824,549	27.7	32

## 7 産業中分類別在庫額（従業者30人以上の事業所）

産業分類	在庫総額			製造品在庫額		
	年初額 (A)	年末額 (B)	B/A (%)	年初額 (C)	年末額 (D)	D/C (%)
合計	53,976,012	60,880,734	112.8	15,625,318	15,783,601	101.0
09 食料	1,326,032	1,387,399	104.6	458,676	458,787	100.0
10 飲料	375,091	403,704	107.6	113,625	109,960	96.8
11 繊維	163,078	157,965	96.9	55,257	47,269	85.5
12 木材	402,200	531,006	132.0	191,639	214,725	112.0
13 家具	308,172	318,173	103.2	82,362	79,275	96.3
14 紙・パ	1,007,317	1,014,909	100.8	501,707	462,498	92.2
15 印刷	136,257	141,660	104.0	56,341	61,051	108.4
16 化学	10,227,598	11,490,511	112.3	4,185,996	4,449,978	106.3
17 石油	-	-	-	-	-	-
18 プラ	1,930,201	2,199,325	113.9	911,552	841,070	92.3
19 ゴム	1,157,490	1,270,040	109.7	415,810	379,646	91.3
20 皮革	23,039	23,766	103.2	4,342	4,153	95.6
21 窯業	2,323,332	2,649,511	114.0	929,220	1,002,619	107.9
22 鉄鋼	729,652	922,617	126.4	276,722	370,636	133.9
23 非鉄	3,298,197	4,231,859	128.3	594,147	684,415	115.2
24 金属	2,574,087	3,003,989	116.7	671,712	826,017	123.0
25 はん用	2,774,183	3,313,792	119.5	686,830	698,049	101.6
26 生産	2,555,541	3,487,979	136.5	391,457	600,349	153.4
27 業務	4,207,307	4,564,895	108.5	855,124	817,212	95.6
28 電子	7,527,024	8,088,683	107.5	2,059,022	1,656,626	80.5
29 電気	2,332,971	2,745,200	117.7	437,332	637,323	145.7
30 情報	3,654,696	3,626,646	99.2	996,591	574,375	57.6
31 輸送	4,524,136	4,882,866	107.9	682,707	710,395	104.1
32 その他	418,411	424,239	101.4	67,147	97,173	144.7

## 8 産業中分類別有形固定資産（従業者30人以上の事業所）

産業分類	取得額						
	総額(A)	土地以外				土地	
		計	建物・構築物	機械装置	その他		
合計	22,255,386	22,048,204	5,595,724	14,063,058	2,389,422	207,182	
09 食料	1,475,891	1,424,263	542,318	842,776	39,169	51,628	
10 飲料	104,502	104,502	17,178	84,565	2,759	-	
11 繊維	47,769	46,678	38,473	6,124	2,081	1,091	
12 木材	170,695	169,086	8,779	155,935	4,372	1,609	
13 家具	145,770	145,043	82,351	46,817	15,875	727	
14 紙・パ	727,342	727,342	158,139	545,064	24,139	-	
15 印刷	112,080	112,080	6,725	99,435	5,920	-	
16 化学	3,926,640	3,910,832	1,594,562	2,026,315	289,955	15,808	
17 石油	-	-	-	-	-	-	
18 プラ	678,302	669,536	76,630	406,435	186,471	8,766	
19 ゴム	729,660	729,660	81,585	436,117	211,958	-	
20 皮革	13,342	13,342	10,043	1,974	1,325	-	
21 窯業	2,968,406	2,949,768	827,912	2,050,717	71,139	18,638	
22 鉄鋼	333,785	333,682	84,847	199,692	49,143	103	
23 非鉄	1,069,770	1,069,770	172,659	827,505	69,606	-	
24 金属	795,482	785,611	197,066	460,846	127,699	9,871	
25 はん用	651,188	649,769	94,955	443,650	111,164	1,419	
26 生産	447,910	447,910	75,446	292,931	79,533	-	
27 業務	581,895	581,895	150,261	322,830	108,804	-	
28 電子	4,760,450	4,760,450	786,110	3,565,772	408,568	-	
29 電気	663,776	663,776	173,848	388,835	101,093	-	
30 情報	438,460	438,276	50,858	97,413	290,005	184	
31 輸送	1,321,724	1,226,287	324,912	717,156	184,219	95,437	
32 その他	90,547	88,646	40,067	44,154	4,425	1,901	

(金額単位：万円)

半製品及び仕掛品在庫額			原材料及び燃料在庫額			産業 分類
年初額 (E)	年末額 (F)	F/E (%)	年初額 (G)	年末額 (H)	H/G (%)	
18,151,471	20,596,090	113.5	20,199,223	24,501,043	121.3	合計
137,577	129,922	94.4	729,779	798,690	109.4	09
156,568	179,520	114.7	104,898	114,224	108.9	10
38,429	41,932	109.1	69,392	68,764	99.1	11
79,258	78,175	98.6	131,303	238,106	181.3	12
47,493	49,770	104.8	178,317	189,128	106.1	13
137,226	139,655	101.8	368,384	412,756	112.0	14
30,910	29,417	95.2	49,006	51,192	104.5	15
2,352,031	2,520,539	107.2	3,689,571	4,519,994	122.5	16
-	-	-	-	-	-	17
429,621	559,624	130.3	589,028	798,631	135.6	18
326,053	335,252	102.8	415,627	555,142	133.6	19
5,941	6,057	102.0	12,756	13,556	106.3	20
963,052	1,087,391	112.9	431,060	559,501	129.8	21
270,833	304,818	112.5	182,097	247,163	135.7	22
1,117,774	1,514,209	135.5	1,586,276	2,033,235	128.2	23
995,756	1,129,996	113.5	906,619	1,047,976	115.6	24
757,697	896,419	118.3	1,329,656	1,719,324	129.3	25
1,729,650	2,352,029	136.0	434,434	535,601	123.3	26
2,130,778	2,352,297	110.4	1,221,405	1,395,386	114.2	27
1,831,859	2,138,693	116.7	3,636,143	4,293,364	118.1	28
1,029,614	994,245	96.6	866,025	1,113,632	128.6	29
1,213,109	1,262,895	104.1	1,444,996	1,789,376	123.8	30
2,240,212	2,353,667	105.1	1,601,217	1,818,804	113.6	31
130,030	139,568	107.3	221,234	187,498	84.8	32

(金額単位：万円)

建設仮勘定		投資総額 (A+B)	除却額		減価償却額	産業 分類
増加額	年間増減(B)		土地	土地以外のもの		
16,354,743	3,036,172	25,291,558	48,207	1,606,364	19,391,260	合計
196,104	19,608	1,495,499	803	33,688	817,048	09
41,648	25,244	129,746	1,335	41,619	250,491	10
-	△35,090	12,679	-	8,436	41,776	11
26,654	699	171,394	-	1,971	161,561	12
85,611	17,739	163,509	-	212	156,195	13
778,758	300,289	1,027,631	-	14,314	1,033,196	14
188,062	184,044	296,124	139	11,239	168,880	15
2,321,073	586,155	4,512,795	1,778	315,820	2,521,519	16
-	-	-	-	-	-	17
529,694	290,285	968,587	32,954	58,887	846,858	18
592,661	91,882	821,542	-	63,956	862,619	19
-	-	13,342	-	4,044	44,743	20
2,650,345	624,027	3,592,433	-	16,655	1,268,658	21
154,457	△23,053	310,732	-	11,865	342,896	22
920,955	△42,530	1,027,240	-	361,535	927,879	23
452,306	△14,386	781,096	7,971	40,279	1,045,967	24
487,622	△67,664	583,524	6	41,292	639,477	25
186,147	43,194	491,104	121	20,289	472,582	26
404,775	937	582,832	-	40,141	588,214	27
4,259,260	263,534	5,023,984	2,986	284,200	4,295,308	28
599,005	88,989	752,765	-	57,961	496,326	29
226,995	△50,382	388,078	-	11,825	592,523	30
1,252,560	734,831	2,056,555	114	163,598	1,709,714	31
51	△2,180	88,367	-	2,538	106,830	32

9 産業中分類別1事業所当たり製造品出荷額等、現金給与総額、原材料使用額等、有形  
(従業員30人以上の事業所)

産業分類	事業所数	1 事業		
		製造品出荷額等	現金給与総額	原材料使用額等
合計	1,039	432,390	55,313	259,524
09 食料	117	205,077	30,343	130,920
10 飲料	8	804,865	30,696	238,041
11 繊維	45	64,885	16,240	30,209
12 木材	15	333,245	27,901	175,729
13 家具	12	356,181	64,212	249,091
14 紙・パ	29	605,594	43,203	450,464
15 印刷	26	130,754	26,062	65,827
16 化学	60	1,045,897	81,282	581,796
17 石油	-	-	-	-
18 プラ	71	313,397	45,232	192,648
19 ゴム	31	616,488	85,507	291,104
20 皮革	8	132,862	17,493	65,740
21 窯業	55	271,608	40,729	132,372
22 鉄鋼	19	400,034	52,054	274,053
23 非鉄	31	671,124	56,724	466,102
24 金属	88	260,772	40,919	155,219
25 はん用	39	560,292	59,292	343,476
26 生産	75	195,651	38,620	123,680
27 業務	57	495,420	82,442	295,066
28 電子	87	581,316	70,201	362,758
29 電気	51	423,529	80,301	262,331
30 情報	39	907,365	110,004	619,288
31 輸送	59	659,876	93,422	361,126
32 その他	17	172,705	26,128	120,245

10 産業中分類別従業員1人当たり製造品出荷額等、現金給与総額、原材料使用額等、有形  
(従業員30人以上の事業所)

産業分類	従業員数	従業員 1		
		製造品出荷額等	現金給与総額	原材料使用額等
合計	125,895	3,568	456	2,142
09 食料	11,227	2,137	316	1,364
10 飲料	531	12,126	462	3,586
11 繊維	2,777	1,051	263	490
12 木材	1,086	4,603	385	2,427
13 家具	2,088	2,047	369	1,432
14 紙・パ	2,757	6,370	454	4,738
15 印刷	1,728	1,967	392	990
16 化学	8,885	7,063	549	3,929
17 石油	-	-	-	-
18 プラ	7,405	3,005	434	1,847
19 ゴム	5,610	3,407	473	1,609
20 皮革	607	1,751	231	866
21 窯業	4,636	3,222	483	1,570
22 鉄鋼	2,149	3,537	460	2,423
23 非鉄	3,659	5,686	481	3,949
24 金属	7,848	2,924	459	1,740
25 はん用	4,874	4,483	474	2,748
26 生産	6,306	2,327	459	1,471
27 業務	10,652	2,651	441	1,579
28 電子	13,304	3,801	459	2,372
29 電気	7,448	2,900	550	1,796
30 情報	8,512	4,157	504	2,837
31 輸送	10,568	3,684	522	2,016
32 その他	1,238	2,372	359	1,651



固定資産投資総額、生産額、付加価値額

(金額単位：万円)

所 当 た り			産業
有形固定資産投資総額	生 産 額	付 加 価 値 額	分類
24,342	418,355	156,708	合計
12,782	198,157	67,109	09
16,218	807,190	537,924	10
282	62,646	33,647	11
11,426	334,125	148,212	12
13,626	334,555	94,007	13
35,436	571,931	118,235	14
11,389	115,094	58,556	15
75,213	942,549	429,285	16
-	-	-	17
13,642	300,928	109,659	18
26,501	611,372	296,688	19
1,668	125,708	61,520	20
65,317	259,030	119,764	21
16,354	387,937	114,665	22
33,137	651,770	190,790	23
8,876	259,821	96,946	24
14,962	532,509	204,264	25
6,548	204,243	76,754	26
10,225	497,599	193,256	27
57,747	568,419	168,088	28
14,760	410,395	154,694	29
9,951	885,930	263,335	30
34,857	660,449	272,163	31
5,198	158,329	48,503	32

固定資産投資総額、生産額、付加価値額

(金額単位：万円)

人 当 た り			産業
有形固定資産投資総額	生 産 額	付 加 価 値 額	分類
201	3,453	1,293	合計
133	2,065	699	09
244	12,161	8,104	10
5	1,015	545	11
158	4,615	2,047	12
78	1,923	540	13
373	6,016	1,244	14
171	1,732	881	15
508	6,365	2,899	16
-	-	-	17
131	2,885	1,051	18
146	3,378	1,639	19
22	1,657	811	20
775	3,073	1,421	21
145	3,430	1,014	22
281	5,522	1,616	23
100	2,913	1,087	24
120	4,261	1,634	25
78	2,429	913	26
55	2,663	1,034	27
378	3,717	1,099	28
101	2,810	1,059	29
46	4,059	1,207	30
195	3,687	1,519	31
71	2,174	666	32

11 産業中分類別事業所数、従業者数（従業者4人以上29人以下の事業所）

産業分類	事業所数	従業者数 合計 (A+B)	常用労働					
			有給役員 (無給役員を除く)		常用雇用者			
					正社員、正職員		パート・アルバイト等	
			男	女	男	女	男	女
合計	2,230	27,780	2,461	1,068	13,475	7,782	1,212	1,635
09 食料	266	3,309	307	162	989	1,323	134	354
10 飲料	75	841	93	42	400	162	75	60
11 繊維	171	2,228	186	121	287	1,257	40	357
12 木材	103	1,148	118	44	707	205	43	16
13 家具	52	465	63	22	243	94	32	4
14 紙・パ	46	647	39	12	320	194	29	48
15 印刷	94	1,059	129	58	449	316	50	47
16 化学	36	480	19	7	257	92	23	36
17 石油	27	237	8	1	170	42	9	3
18 プラ	120	1,545	120	51	709	511	50	76
19 ゴム	21	289	21	14	88	142	11	12
20 皮革	12	128	10	9	20	84	-	5
21 窯業	197	2,779	188	62	1,773	387	222	80
22 鉄鋼	41	547	34	14	388	52	30	17
23 非鉄	32	431	31	14	416	75	20	26
24 金属	252	3,035	314	122	1,913	476	123	52
25 はん用	63	813	70	26	506	122	53	22
26 生産	220	2,725	267	113	1,758	451	85	50
27 業務	59	765	61	21	303	330	26	49
28 電子	67	910	70	19	297	371	18	113
29 電気	105	1,506	103	41	617	572	56	112
30 情報	32	367	41	10	137	143	4	26
31 輸送	57	712	60	23	381	150	58	32
32 その他	82	814	109	60	347	231	21	38

12 産業中分類別製造品出荷額等、現金給与総額、原材料使用額等、原材料率、粗付加価値額、

産業分類	製造品出荷額等			
	総額	製造品出荷額	加工賃収入額	くず・廃物の 出荷額
合計	50,738,047	41,897,249	5,391,430	20,885
09 食料	5,607,240	4,396,330	216,636	-
10 飲料	1,310,156	1,243,051	38,083	-
11 繊維	1,463,336	768,791	635,758	-
12 木材	3,019,817	2,432,849	169,163	1,301
13 家具	706,811	577,741	21,736	-
14 紙・パ	989,738	815,724	87,776	171
15 印刷	1,181,624	1,058,920	88,390	1,257
16 化学	1,799,090	1,585,745	190,830	-
17 石油	1,455,125	1,394,161	213	4,527
18 プラ	2,344,256	2,034,265	195,427	68
19 ゴム	213,826	123,513	89,675	-
20 皮革	85,718	65,992	19,572	-
21 窯業	8,202,422	7,350,522	261,871	2,210
22 鉄鋼	3,130,350	2,806,510	128,195	-
23 非鉄	2,394,273	2,282,218	110,412	1,575
24 金属	5,235,393	3,987,189	973,245	1,037
25 はん用	1,393,020	1,226,161	98,425	176
26 生産	3,800,246	3,049,198	630,470	3,677
27 業務	1,030,972	770,100	241,432	3,413
28 電子	1,076,572	725,307	323,646	-
29 電気	1,756,817	1,236,738	405,474	1,243
30 情報	348,961	182,829	132,420	-
31 輸送	749,453	508,561	216,284	230
32 その他	1,442,831	1,274,834	116,297	-

者 (A)		臨時雇用者（常用雇用者に含まれている以外のパート、アルバイト等を含む）		別経営の事業所へ出向又は派遣している人（送出者）(B)		産業分類
出向・派遣受入者		男	女	男	女	
男	女	男	女	男	女	
309		205	146	205	109	合計
19	22	32	30	-	1	09
6	3	13	5	-	-	10
10	3	-	5	8	25	11
13	3	7	3	1	-	12
5	2	3	2	-	-	13
3	2	3	3	-	-	14
20	7	11	10	1	16	15
42	4	-	1	-	-	16
-	4	2	3	-	-	17
32	14	8	4	5	13	18
-	1	3	-	-	-	19
-	-	-	-	-	-	20
69	5	32	3	7	-	21
12	2	2	-	2	-	22
3	2	-	1	150	6	23
25	15	19	45	5	-	24
7	7	2	1	-	-	25
10	2	8	8	3	8	26
4	8	2	-	7	30	27
6	16	1	-	-	-	28
11	16	4	9	12	10	29
3	3	-	3	-	-	30
5	7	5	4	4	-	31
4	4	48	6	-	-	32

粗付加価値率（従業者4人以上29人以下の事業所）

（金額単位：万円）

その他の収入額	現金給与総額	原材料使用額等	原材料率 (%)	粗付加価値額	粗付加価値率 (%)	産業分類
3,428,483	8,855,882	26,091,856	53.8	22,402,335	46.2	合計
994,274	762,144	3,359,173	61.8	2,080,011	38.2	09
29,022	260,050	500,073	44.1	634,383	55.9	10
58,787	487,280	593,641	42.8	792,752	57.2	11
416,504	385,036	1,834,506	63.0	1,077,994	37.0	12
107,334	161,782	372,684	55.1	304,082	44.9	13
86,067	185,573	562,561	59.2	388,353	40.8	14
33,057	312,963	457,456	41.0	658,606	59.0	15
22,515	181,633	1,072,632	61.8	662,079	38.2	16
56,224	102,514	1,046,275	73.8	371,681	26.2	17
114,496	459,345	1,264,465	56.3	982,822	43.7	18
638	72,487	83,780	41.5	118,230	58.5	19
154	29,243	45,017	54.9	37,002	45.1	20
587,819	1,071,067	3,943,211	50.4	3,876,264	49.6	21
195,645	230,921	2,147,164	70.6	893,848	29.4	22
68	148,524	1,451,800	62.3	880,126	37.7	23
273,922	1,139,694	2,456,341	49.3	2,527,273	50.7	24
68,258	299,827	670,344	50.5	658,276	49.5	25
116,901	1,039,746	1,502,519	41.8	2,094,223	58.2	26
16,027	257,002	458,315	46.6	525,850	53.4	27
27,619	227,374	366,839	36.1	647,957	63.9	28
113,362	445,237	706,824	42.4	961,197	57.6	29
33,712	101,369	150,857	45.5	180,753	54.5	30
24,378	237,123	269,070	38.0	439,040	62.0	31
51,700	257,948	776,309	56.0	609,533	44.0	32

13 地区別、産業中分類別事業所数、従業者数、製造品出荷額等、現金給与総額、原材料使用額  
(従業者4人以上の事業所)

(1) 県計

産業分類	事業所数			従業者数 合計 (A-B)	常用労働者 (A)			
	計	従業者数 30人以上	従業者数 4~29人		有給役員 (無給役員を除く)		常用雇用	
					男	女	正社員、正職員	
							男	女
合計	3,269	1,039	2,230	153,675	3,719	1,337	84,694	34,012
09 食料	383	117	266	14,536	459	219	4,217	4,337
10 飲料	83	8	75	1,372	112	46	697	277
11 繊維	216	45	171	5,005	245	142	827	2,769
12 木材	118	15	103	2,234	140	47	1,365	330
13 家具	64	12	52	2,553	66	26	1,406	587
14 紙・パ	75	29	46	3,404	74	13	2,303	606
15 印刷	120	26	94	2,787	183	74	1,423	782
16 化学	96	60	36	9,365	59	11	5,893	1,653
17 石油	27	-	27	237	8	1	170	42
18 プラ	191	71	120	8,950	209	67	4,765	2,003
19 ゴム	52	31	21	5,899	43	18	3,694	1,059
20 皮革	20	8	12	735	22	12	165	249
21 窯業	252	55	197	7,415	240	68	4,781	1,025
22 鉄鋼	60	19	41	2,696	69	17	2,024	248
23 非鉄	63	31	32	4,090	87	20	3,027	610
24 金属	340	88	252	10,883	415	156	6,992	1,908
25 はん用	102	39	63	5,687	131	41	3,526	916
26 生産	295	75	220	9,031	371	133	6,104	1,429
27 業務	116	57	59	11,417	139	37	5,587	3,681
28 電子	154	87	67	14,214	145	32	7,796	3,124
29 電気	156	51	105	8,954	184	50	4,730	2,246
30 情報	71	39	32	8,879	78	13	4,867	1,988
31 輸送	116	59	57	11,280	114	29	7,312	1,545
32 その他	99	17	82	2,052	126	65	1,023	598

産業分類	製造品出荷額等				
	総額	製造品出荷額	加工賃収入額	くず・廃物の 出荷額	その他の 収入額
合計	514,106,949	472,004,720	21,467,826	168,908	20,465,495
09 食料	30,152,086	26,806,278	1,549,387	-	1,796,421
10 飲料	11,684,259	11,616,464	38,083	-	29,712
11 繊維	4,523,654	2,959,549	1,409,048	-	155,057
12 木材	8,223,954	7,590,728	206,617	1,301	425,308
13 家具	5,088,582	4,328,100	394,450	-	366,032
14 紙・パ	18,870,647	17,514,827	330,122	19,805	1,005,893
15 印刷	4,719,320	4,008,694	265,911	2,575	442,140
16 化学	66,118,829	58,576,864	886,078	-	6,655,887
17 石油	1,455,125	1,394,161	213	4,527	56,224
18 プラ	25,236,612	23,710,094	467,124	5,526	1,053,868
19 ゴム	19,885,523	19,586,569	166,682	-	132,272
20 皮革	1,200,720	1,087,087	56,322	-	57,311
21 窯業	23,370,463	21,358,430	532,513	2,220	1,477,300
22 鉄鋼	10,911,186	10,201,826	155,983	-	553,377
23 非鉄	23,339,038	19,876,318	2,374,403	41,170	1,047,147
24 金属	28,730,379	25,203,962	2,879,238	18,914	628,265
25 はん用	23,248,943	21,382,686	564,344	10,709	1,291,204
26 生産	18,741,922	17,201,095	1,233,406	3,749	303,672
27 業務	30,248,762	29,326,783	843,096	3,413	75,470
28 電子	52,035,039	46,349,149	4,631,794	385	1,053,711
29 電気	24,026,018	22,397,974	679,004	1,243	947,797
30 情報	36,701,560	35,314,663	889,650	3,091	494,156
31 輸送	41,147,128	40,383,868	631,361	50,280	81,619
32 その他	4,447,200	3,828,551	282,997	-	335,652

等、有形固定資産、生産額、付加価値額

用者		出向・派遣受入者		臨時雇用者（常用雇用者に含まれている以外のパート、アルバイト等を含む）		別経営の事業所へ出向又は派遣している人（送出处）（B）		産業分類
パート、アルバイト等		男	女	男	女	男	女	
男	女	男	女	男	女	男	女	
8,964	10,761	7,618	4,210	408	336	1,277	363	合計
1,166	3,568	271	340	73	88	26	15	09
104	92	25	21	13	5	2	-	10
128	878	25	27	-	9	8	28	11
131	48	132	45	14	5	4	-	12
126	58	167	117	3	2	-	-	13
185	125	96	20	10	7	17	1	14
132	118	58	39	11	10	5	17	15
510	476	510	295	1	1	31	11	16
9	3	-	4	2	3	-	-	17
355	687	491	447	136	72	33	41	18
441	217	277	183	4	41	31	2	19
19	90	114	68	-	-	3	1	20
594	197	478	71	32	3	32	7	21
199	48	92	9	10	2	9	1	22
243	99	183	42	-	1	206	15	23
590	359	325	166	21	49	26	2	24
397	453	185	83	2	3	22	23	25
449	265	180	118	8	8	9	9	26
639	883	395	288	2	-	155	77	27
485	845	1,340	674	1	-	201	26	28
488	385	776	352	5	9	212	45	29
478	438	678	526	-	3	153	34	30
1,005	309	808	257	12	9	91	8	31
91	120	12	18	48	6	1	-	32

（金額単位：万円）

現金給与総額	原材料使用額等	有形固定資産（30人以上の事業所）			生産額 （従業者29人以下 は製造品出荷額+ 加工賃収入額）	付加価値額 （従業者29人以下 は租付加価値額）	産業分類
		取得額		減価償却額			
		土地	その他				
66,326,500	295,737,051	207,182	22,048,204	19,391,260	496,075,448	185,221,668	合計
4,312,258	18,676,815	51,628	1,424,263	817,048	28,348,121	9,931,796	09
505,619	2,404,397	-	104,502	250,491	11,673,834	4,937,777	10
1,218,063	1,953,060	1,091	46,678	41,776	4,364,112	2,306,884	11
803,556	4,470,443	X	169,086	161,561	7,819,348	3,301,181	12
932,329	3,361,773	X	145,043	156,195	4,721,740	1,432,161	13
1,438,451	13,626,010	-	727,342	1,033,196	17,808,169	3,817,167	14
990,582	2,168,960	-	112,080	168,880	4,277,822	2,181,055	15
5,058,561	35,980,367	15,808	3,910,832	2,521,519	59,895,432	26,419,153	16
102,514	1,046,275	-	-	-	1,394,374	371,681	17
3,670,813	14,942,504	8,766	669,536	846,858	24,236,739	8,768,636	18
2,723,215	9,107,998	-	729,660	862,619	19,726,286	9,315,552	19
169,184	570,938	-	13,342	44,743	1,143,336	529,159	20
3,311,178	11,223,697	18,638	2,949,768	1,268,658	22,088,681	10,463,281	21
1,219,952	7,354,165	X	333,682	342,896	10,485,708	3,072,491	22
1,906,956	15,900,967	-	1,069,770	927,879	22,737,424	6,794,629	23
4,740,553	16,115,569	9,871	785,611	1,045,967	28,371,745	11,058,553	24
2,612,207	14,065,922	1,419	649,769	639,477	22,096,971	8,624,563	25
3,936,227	10,778,485	-	447,910	472,582	19,265,772	7,850,768	26
4,956,171	17,277,102	-	581,895	588,214	30,353,486	11,541,418	27
6,334,836	31,926,791	-	4,760,450	4,295,308	50,885,381	15,271,618	28
4,540,613	14,085,718	-	663,776	496,326	23,241,600	8,850,573	29
4,391,511	24,303,099	X	438,276	592,523	35,831,883	10,450,812	30
5,749,026	21,575,523	X	1,226,287	1,709,714	41,156,372	16,496,678	31
702,125	2,820,473	X	88,646	106,830	4,151,112	1,434,082	32

13 地区別、産業中分類別事業所数、従業者数、製造品出荷額等、現金給与総額、原材料使用額  
(従業者4人以上の事業所)

(2) 県北地区

産業分類	事業所数			従業者数 合計 (A-B)	常用労働者 (A)			
	計	従業者数 30人以上	従業者数 4~29人		有給役員 (無給役員を除く)		正社員、正職員	
					男	女	男	女
合計	759	257	502	38,284	958	332	20,983	8,437
09 食料	106	38	68	4,365	140	64	1,290	1,397
10 飲料	23	5	18	594	37	9	342	109
11 繊維	57	13	44	1,448	67	34	260	795
12 木材	14	2	12	238	17	11	159	38
13 家具	15	-	15	126	21	9	67	13
14 紙・パ	17	7	10	635	20	1	380	132
15 印刷	38	13	25	1,443	53	26	786	376
16 化学	6	4	2	406	1	-	233	106
17 石油	3	-	3	28	-	-	19	7
18 プラ	48	23	25	2,572	64	16	1,209	536
19 ゴム	11	8	3	1,046	10	3	642	233
20 皮革	1	1	-	31	3	-	2	26
21 窯業	45	8	37	1,829	53	14	1,231	254
22 鉄鋼	13	5	8	1,019	19	6	842	63
23 非鉄	7	4	3	322	6	5	178	115
24 金属	90	23	67	3,430	129	44	2,153	641
25 はん用	20	8	12	890	41	13	684	98
26 生産	70	14	56	2,083	93	28	1,379	354
27 業務	17	7	10	1,048	16	3	559	235
28 電子	46	29	17	4,494	43	5	2,367	1,071
29 電気	36	14	22	2,296	47	11	1,254	613
30 情報	26	14	12	3,828	28	5	2,183	721
31 輸送	29	13	16	3,727	20	9	2,583	390
32 その他	21	4	17	386	30	16	181	114

産業分類	製造品出荷額等				
	総額	製造品出荷額	加工賃収入額	くず・廃物の 出荷額	その他の 収入額
合計	115,954,067	107,405,336	5,099,662	14,357	3,434,712
09 食料	10,144,280	8,418,955	896,289	-	829,036
10 飲料	10,420,088	10,400,798	6,809	-	12,481
11 繊維	1,102,226	665,260	391,445	-	45,521
12 木材	683,178	663,152	2,956	-	17,070
13 家具	218,472	149,692	11,409	-	57,371
14 紙・パ	2,173,904	1,824,977	24,003	7,999	316,925
15 印刷	3,002,040	2,463,178	141,482	2,496	394,884
16 化学	1,692,642	1,541,747	77,712	-	73,183
17 石油	X	116,672	-	-	X
18 プラ	5,080,893	4,669,839	162,628	2,434	245,992
19 ゴム	2,126,180	2,094,281	3,823	-	28,076
20 皮革	X	X	-	-	-
21 窯業	6,165,689	5,744,639	135,914	-	285,136
22 鉄鋼	2,637,285	2,390,637	56,816	-	189,832
23 非鉄	889,714	770,662	24,623	-	94,429
24 金属	10,883,434	10,216,180	612,448	-	54,806
25 はん用	2,871,901	2,397,834	186,465	1,371	286,231
26 生産	5,552,579	4,854,650	523,639	57	174,233
27 業務	3,295,652	X	82,960	-	X
28 電子	11,915,805	10,920,940	928,828	-	66,037
29 電気	7,524,548	7,304,068	206,036	-	14,444
30 情報	17,390,855	16,781,760	413,046	-	196,049
31 輸送	9,606,176	9,398,995	177,322	-	29,859
32 その他	434,683	394,672	33,009	-	7,002

等、有形固定資産、生産額、付加価値額

用者		出向・派遣受入者		臨時雇用者（常用雇用者に含まれている以外のパート、アルバイト等を含む）		別経営の事業所へ出向又は派遣している人（送作者）（B）		産業分類
パート、アルバイト等		男	女	男	女	男	女	
男	女	男	女	男	女	男	女	
2,201	2,554	1,902	1,238	64	50	272	49	合計
320	899	112	147	15	17	3	1	09
25	36	20	18	11	3	2	-	10
38	247	8	2	-	5	-	3	11
6	5	2	-	7	2	-	-	12
10	-	4	2	-	1	-	-	13
53	40	7	2	-	1	-	-	14
62	58	51	35	3	3	3	1	15
27	19	8	16	-	-	4	-	16
2	-	-	-	-	-	-	-	17
94	213	212	231	-	1	2	1	18
50	26	70	13	1	4	1	-	19
-	-	-	-	-	-	-	-	20
130	25	138	4	9	-	17	3	21
73	10	11	-	-	-	5	-	22
8	3	4	4	-	-	1	-	23
188	60	149	66	8	2	-	-	24
32	12	9	2	1	-	1	-	25
84	71	41	34	1	-	-	1	26
50	142	18	39	-	-	11	3	27
233	326	257	228	-	-	35	1	28
91	61	201	42	-	6	18	6	29
275	241	266	254	-	3	122	23	30
341	25	313	99	6	-	47	6	31
9	35	1	-	2	2	-	-	32

（金額単位：万円）

現金給与総額	原材料使用額等	有形固定資産（30人以上の事業所）			生産額 （従業者29人以下 は製造品出荷額+ 加工賃収入額）	付加価値額 （従業者29人以下 は租付加価値額）	産業分類
		取得額		減価償却額			
		土地	その他				
16,444,699	64,358,389	110,490	4,148,504	3,614,406	113,270,035	41,811,406	合計
1,219,311	6,521,456	1,996	287,120	410,827	9,308,320	2,958,467	09
259,121	1,927,783	-	X	239,652	10,433,878	4,359,428	10
360,330	472,938	-	43,754	12,817	1,051,986	556,777	11
79,831	440,142	-	X	X	681,180	227,816	12
48,943	99,091	-	-	-	161,101	108,527	13
244,124	1,531,469	-	19,211	76,887	1,849,619	514,785	14
568,602	1,362,460	-	100,561	145,674	2,600,571	1,351,094	15
187,985	520,398	-	84,552	72,845	1,631,922	1,013,290	16
X	X	-	-	-	X	X	17
934,736	2,740,176	X	202,912	206,142	4,863,267	1,988,815	18
431,989	1,329,552	-	80,012	99,011	2,100,841	639,800	19
X	X	-	-	-	X	X	20
936,646	2,452,806	6,984	1,775,811	613,351	6,007,581	3,162,454	21
475,680	1,438,517	X	104,305	115,702	2,467,353	1,004,178	22
119,872	634,229	-	X	X	817,784	241,755	23
1,656,917	7,503,156	-	286,450	510,819	10,900,704	2,729,649	24
433,881	1,673,446	-	71,185	86,525	2,623,113	1,053,354	25
932,186	3,607,412	-	43,246	85,602	5,899,353	2,328,116	26
442,251	2,105,975	-	38,374	103,249	3,257,517	980,731	27
1,903,872	6,444,341	-	301,330	437,325	11,585,423	4,356,026	28
1,069,687	4,828,114	-	87,158	33,434	7,565,868	2,519,650	29
2,005,789	10,993,641	X	55,656	124,007	17,284,049	5,800,233	30
2,005,040	5,455,351	X	449,395	211,887	9,614,791	3,645,908	31
108,062	181,058	-	X	X	427,725	227,980	32

13 地区別、産業中分類別事業所数、従業者数、製造品出荷額等、現金給与総額、原材料使用額  
(従業者4人以上の事業所)

(3) 県中地区

産業分類	事業所数			従業者数 合計 (A-B)	常用労働者 (A)			
	計	従業者数 30人以上	従業者数 4~29人		有給役員 (無給役員を除く)		正社員、正職員	
					男	女	男	女
合計	882	272	610	39,171	1,005	364	20,088	8,545
09 食料	85	32	53	4,933	88	41	1,199	1,013
10 飲料	19	-	19	203	21	10	104	43
11 繊維	67	12	55	1,462	72	38	195	732
12 木材	31	1	30	415	38	10	256	78
13 家具	14	2	12	883	16	5	410	189
14 紙・パ	18	6	12	558	21	3	313	161
15 印刷	41	8	33	724	76	26	358	200
16 化学	30	18	12	3,379	20	5	1,943	697
17 石油	9	-	9	82	7	1	56	11
18 プラ	57	18	39	2,137	69	25	1,227	636
19 ゴム	13	8	5	1,386	13	5	817	315
20 皮革	7	2	5	253	5	5	81	86
21 窯業	82	23	59	2,460	77	27	1,446	341
22 鉄鋼	14	3	11	279	8	3	201	39
23 非鉄	12	4	8	600	25	4	379	76
24 金属	99	25	74	2,542	124	47	1,663	434
25 はん用	18	7	11	1,077	25	7	645	237
26 生産	72	19	53	2,678	85	34	1,854	372
27 業務	29	13	16	1,995	47	15	1,140	440
28 電子	37	22	15	2,180	32	12	1,134	591
29 電気	41	14	27	3,369	35	10	1,774	676
30 情報	20	13	7	1,935	17	2	829	522
31 輸送	32	17	15	2,815	38	9	1,626	442
32 その他	35	5	30	826	46	20	438	214

産業分類	製造品出荷額等				
	総額	製造品出荷額	加工賃収入額	くず・廃物の 出荷額	その他の 収入額
合計	121,256,780	108,332,242	4,660,736	9,741	8,254,061
09 食料	8,761,129	8,386,273	196,229	-	178,627
10 飲料	343,239	306,774	28,573	-	7,892
11 繊維	1,426,268	979,318	437,783	-	9,167
12 木材	972,618	848,875	X	X	83,400
13 家具	1,313,613	961,440	339,638	-	12,535
14 紙・パ	1,607,045	1,387,025	43,222	232	176,566
15 印刷	1,036,451	907,543	94,328	79	34,501
16 化学	29,562,336	25,495,754	304,696	-	3,761,886
17 石油	571,310	541,012	213	4,527	25,558
18 プラ	6,195,670	5,335,609	113,559	-	746,502
19 ゴム	3,085,053	3,028,794	56,171	-	88
20 皮革	396,174	377,700	17,919	-	555
21 窯業	7,700,606	6,836,442	242,760	463	620,941
22 鉄鋼	2,713,993	2,557,410	41,149	-	115,434
23 非鉄	2,095,027	1,941,160	82,527	-	71,340
24 金属	5,820,091	4,570,951	966,547	1,022	281,571
25 はん用	5,254,814	4,282,997	25,153	-	946,664
26 生産	5,019,678	4,806,095	192,961	106	20,516
27 業務	4,294,846	4,190,271	62,419	-	42,156
28 電子	7,591,742	7,040,870	548,321	-	2,551
29 電気	8,626,067	7,668,612	X	X	795,352
30 情報	6,151,964	5,491,862	379,894	3,091	277,117
31 輸送	8,568,943	8,453,666	106,733	154	8,390
32 その他	2,148,103	1,935,789	177,562	-	34,752



等、有形固定資産、生産額、付加価値額

用 者		出向・派遣受入者		臨時雇用者（常用雇用者に含まれている以外のパート、アルバイト等を含む）		別経営の事業所へ出向又は派遣している人（送出处）（B）		産業分類
パート、アルバイト等		男	女	男	女	男	女	
男	女	男	女	男	女	男	女	
2,220	3,691	2,258	1,414	106	97	301	113	合計
518	1,943	80	83	35	56	18	14	09
11	10	4	-	1	-	-	-	10
27	399	8	24	-	2	8	25	11
20	4	10	2	-	-	3	-	12
4	4	158	97	1	1	-	-	13
29	29	-	3	2	1	1	-	14
32	22	7	4	1	6	1	-	15
161	175	227	160	-	1	7	2	16
3	-	-	4	-	1	-	-	17
53	65	44	29	-	-	10	1	18
59	44	48	87	3	-	2	-	19
3	23	24	26	-	-	-	-	20
211	99	228	45	2	-	11	3	21
15	8	7	-	-	-	2	-	22
76	25	8	9	-	-	1	1	23
127	90	31	39	7	15	12	1	24
115	20	45	6	-	2	6	17	25
141	81	71	43	1	1	3	-	26
89	91	126	75	2	-	25	3	27
58	183	72	122	-	-	9	15	28
126	102	549	259	5	1	143	19	29
70	157	187	183	-	-	22	10	30
229	73	317	100	6	9	17	2	31
43	44	7	14	40	1	-	-	32

（金額単位：万円）

現金給与総額	原材料使用額等	有形固定資産（30人以上の事業所）			生産額 （従業者29人以下は製造品出荷額＋加工賃収入額）	付加価値額 （従業者29人以下は租付加価値額）	産業分類
		取 得 額		減価償却額			
		土 地	そ の 他				
17,065,286	74,507,939	27,300	5,195,054	3,862,433	114,015,466	41,214,208	合 計
1,636,288	5,272,060	9,137	1,091,155	252,245	8,588,323	3,086,273	09
58,187	176,238	-	-	-	335,347	133,853	10
352,059	475,745	1,091	1,303	20,698	1,416,380	855,238	11
140,439	668,543	-	-	X	884,986	270,660	12
293,110	731,018	-	X	X	1,295,547	463,285	13
196,466	1,094,582	-	60,093	54,455	1,423,538	411,122	14
252,271	514,856	-	2,657	17,138	1,007,671	479,814	15
1,697,181	18,677,327	X	486,435	685,452	25,729,329	9,548,261	16
32,051	411,047	-	-	-	541,225	145,693	17
924,842	3,670,297	X	76,405	201,593	5,411,655	2,170,576	18
561,015	1,170,173	-	105,213	47,038	3,105,450	1,725,067	19
72,448	259,117	-	X	X	395,855	117,502	20
1,016,504	4,126,354	X	586,930	341,742	7,098,598	3,051,781	21
121,913	2,203,377	-	43,770	21,792	2,648,195	510,801	22
246,851	1,456,948	-	31,977	39,436	2,053,098	573,744	23
1,101,310	2,841,711	X	140,586	143,435	5,545,863	2,604,621	24
550,459	4,201,103	-	112,936	104,549	4,383,251	1,119,598	25
1,175,686	3,142,827	-	316,823	174,058	5,278,548	1,873,617	26
938,665	2,765,128	-	348,410	267,958	4,625,520	1,553,299	27
1,024,146	4,488,076	-	734,441	434,101	7,731,309	2,619,494	28
2,085,915	5,115,831	-	477,224	248,395	7,905,093	3,091,798	29
849,395	3,935,006	-	24,384	95,962	5,912,701	2,031,149	30
1,413,383	5,798,487	-	362,836	560,581	8,586,815	2,067,259	31
324,702	1,312,088	-	75,394	68,606	2,111,169	709,703	32

13 地区別、産業中分類別事業所数、従業者数、製造品出荷額等、現金給与総額、原材料使用額  
(従業者4人以上の事業所)

(4) 県南地区

産業分類	事業所数			従業者数 合計 (A-B)	常用労働者 (A)			
	計	従業者数 30人以上	従業者数 4~29人		有給役員 (無給役員を除く)		正社員、正職員	
					男	女	男	女
合計	397	144	253	22,648	371	109	13,126	4,666
09 食料	24	8	16	953	20	9	368	312
10 飲料	10	-	10	109	13	4	46	25
11 繊維	28	2	26	471	32	12	53	332
12 木材	19	5	14	514	18	6	342	87
13 家具	2	1	1	55	-	-	34	9
14 紙・パ	11	2	9	567	4	1	427	59
15 印刷	10	2	8	194	12	8	71	69
16 化学	9	7	2	870	2	-	359	213
17 石油	2	-	2	25	-	-	22	3
18 プラ	30	16	14	2,427	33	4	1,400	406
19 ゴム	12	9	3	2,383	6	1	1,767	243
20 皮革	2	1	1	96	3	2	27	58
21 窯業	30	6	24	736	26	11	514	90
22 鉄鋼	9	5	4	479	8	3	347	50
23 非鉄	13	5	8	490	16	3	262	112
24 金属	34	13	21	1,140	31	10	677	262
25 はん用	21	9	12	2,341	14	6	1,346	367
26 生産	37	13	24	961	34	7	635	204
27 業務	16	9	7	2,169	14	3	1,169	701
28 電子	24	13	11	3,621	23	3	2,210	521
29 電気	25	6	19	1,074	30	8	506	348
30 情報	7	2	5	156	8	5	97	37
31 輸送	18	10	8	793	18	1	441	148
32 その他	4	-	4	24	6	2	6	10

産業分類	製造品出荷額等				
	総額	製造品出荷額	加工賃収入額	くず・廃物の 出荷額	その他の 収入額
合計	102,119,460	97,576,360	2,541,522	15,639	1,985,939
09 食料	4,001,126	3,583,429	14,338	-	403,359
10 飲料	184,104	178,679	-	-	5,425
11 繊維	290,601	153,901	134,492	-	2,208
12 木材	3,453,570	3,430,415	63	-	23,092
13 家具	X	X	-	-	X
14 紙・パ	4,539,691	4,349,131	21,797	X	X
15 印刷	147,866	X	X	-	1,366
16 化学	7,116,869	6,939,812	170,997	-	6,060
17 石油	X	X	-	-	X
18 プラ	10,017,146	9,906,022	104,707	X	X
19 ゴム	13,071,699	X	X	-	-
20 皮革	X	X	X	-	-
21 窯業	2,477,894	2,188,980	56,240	-	232,674
22 鉄鋼	1,962,781	1,928,153	X	-	X
23 非鉄	2,661,907	2,442,306	174,952	-	44,649
24 金属	2,066,249	1,592,550	352,118	15	121,566
25 はん用	12,849,193	12,714,977	125,094	3,143	5,979
26 生産	1,691,381	1,534,443	147,514	X	X
27 業務	8,070,941	8,061,217	8,903	-	821
28 電子	22,722,002	20,730,672	1,114,323	385	876,622
29 電気	2,410,883	2,357,498	26,229	X	X
30 情報	242,643	195,025	X	-	X
31 輸送	1,535,947	1,516,330	19,367	-	250
32 その他	X	X	X	-	X

等、有形固定資産、生産額、付加価値額

用者		出向・派遣受入者		臨時雇用者（常用雇用者に含まれている以外のパート、アルバイト等を含む）		別経営の事業所へ出向又は派遣している人（送作者）（B）		産業分類
パート、アルバイト等		男	女	男	女	男	女	
男	女	男	女	男	女	男	女	
1,283	1,579	1,405	496	10	45	328	59	合計
48	116	25	55	2	1	-	-	09
15	6	-	-	1	1	-	-	10
1	40	1	-	-	-	-	-	11
30	21	6	4	-	-	-	-	12
9	3	-	-	-	-	-	-	13
27	16	39	-	1	1	6	-	14
12	22	-	-	-	-	-	-	15
66	168	35	31	1	-	3	1	16
-	-	-	-	2	1	-	-	17
90	297	138	62	-	-	3	-	18
240	86	48	22	-	37	28	2	19
1	5	-	-	-	-	-	-	20
72	16	6	1	2	1	-	-	21
33	11	25	2	-	-	-	-	22
54	21	22	-	-	-	-	-	23
69	48	43	10	-	1	9	1	24
167	335	91	27	1	1	10	2	25
45	26	5	7	-	-	2	-	26
83	87	189	83	-	-	116	44	27
71	88	692	172	-	-	150	9	28
91	91	-	1	-	1	1	-	29
1	8	-	-	-	-	-	-	30
58	68	40	19	-	-	-	-	31
-	-	-	-	-	-	-	-	32

（金額単位：万円）

現金給与総額	原材料使用額等	有形固定資産（30人以上の事業所）			生産額 （従業者29人以下 は製造品出荷額+ 加工賃収入額）	付加価値額 （従業者29人以下 は租付加価値額）	産業分類
		取得額		減価償却額			
		土地	その他				
10,162,090	58,933,198	18,413	5,439,558	5,210,860	100,273,251	36,460,817	合計
314,832	2,535,535	-	5,438	56,940	3,582,827	1,286,646	09
28,688	52,543	-	-	-	178,679	96,745	10
109,309	125,583	-	-	X	287,890	148,949	11
201,407	1,196,531	X	X	77,153	3,440,935	1,993,716	12
X	X	-	-	X	X	X	13
265,906	3,640,235	-	X	X	4,377,330	603,629	14
48,631	58,424	-	-	X	146,823	79,755	15
425,585	2,006,356	X	208,664	62,300	7,168,836	4,673,456	16
X	X	-	-	-	X	X	17
1,085,408	6,388,940	2,376	255,498	341,578	10,068,546	3,045,610	18
1,327,493	5,791,536	-	517,232	678,291	13,052,445	6,292,587	19
X	X	-	X	X	X	X	20
352,776	1,176,903	-	39,920	45,898	2,249,561	1,152,475	21
200,448	1,356,619	-	57,441	56,552	1,930,402	501,914	22
176,989	1,846,335	-	80,848	54,057	2,640,035	724,939	23
415,367	1,035,957	X	38,636	87,528	1,950,113	862,745	24
1,156,298	7,193,194	1,419	354,482	352,644	12,874,380	5,373,926	25
385,558	753,361	-	18,071	35,516	1,686,501	824,924	26
1,071,981	5,477,105	-	41,589	50,536	8,026,599	2,280,239	27
1,686,219	15,979,520	-	3,404,893	2,948,568	21,850,123	4,345,836	28
471,521	1,050,500	-	X	45,966	2,403,772	1,212,911	29
65,315	157,626	-	X	X	223,956	73,944	30
303,656	755,086	-	143,181	65,677	1,540,403	663,304	31
X	X	-	-	-	X	X	32

13 地区別、産業中分類別事業所数、従業者数、製造品出荷額等、現金給与総額、原材料使用額  
(従業者4人以上の事業所)

(5) 会津地区

産業分類	事業所数			従業者数 合計 (A-B)	常用労働者 (A)			
	計	従業者数 30人以上	従業者数 4~29人		有給役員 (無給役員を除く)		正社員、正職員	
					男	女	男	女
合計	385	110	275	18,113	429	204	9,312	5,023
09 食料	65	8	57	1,328	89	44	405	447
10 飲料	23	3	20	376	31	21	156	89
11 繊維	24	5	19	491	24	30	50	309
12 木材	12	-	12	96	14	4	54	16
13 家具	12	3	9	571	10	8	186	232
14 紙・パ	5	2	3	189	5	3	104	39
15 印刷	13	2	11	204	13	6	100	76
16 化学	9	4	5	378	7	2	240	80
17 石油	3	-	3	25	1	-	17	6
18 プラ	17	4	13	330	15	14	127	141
19 ゴム	3	3	-	469	3	-	213	56
20 皮革	7	3	4	257	8	3	45	55
21 窯業	18	5	13	623	19	3	410	84
22 鉄鋼	3	1	2	156	3	1	140	6
23 非鉄	14	10	4	1,447	20	3	1,272	151
24 金属	20	4	16	450	21	10	271	80
25 はん用	14	6	8	575	10	3	315	88
26 生産	32	9	23	1,336	42	15	906	194
27 業務	32	19	13	5,238	28	10	2,212	2,016
28 電子	10	5	5	1,711	13	1	1,154	321
29 電気	15	4	11	409	13	6	163	179
30 情報	7	3	4	214	9	-	85	107
31 輸送	9	5	4	903	10	3	558	121
32 その他	18	2	16	337	21	14	129	130

産業分類	製造品出荷額等				
	総額	製造品出荷額	加工賃収入額	くず・廃物の 出荷額	その他の 収入額
合計	44,801,275	39,889,412	3,702,327	12,546	1,196,990
09 食料	1,720,983	1,431,385	120,117	-	169,481
10 飲料	601,803	598,631	-	-	3,172
11 繊維	367,553	250,858	109,068	-	7,627
12 木材	429,445	252,645	820	X	X
13 家具	434,056	288,427	35,145	-	110,484
14 紙・パ	244,386	185,303	X	-	X
15 印刷	231,216	206,605	X	-	X
16 化学	1,932,797	1,758,206	26,832	-	147,759
17 石油	146,092	144,105	-	-	1,987
18 プラ	339,929	298,786	24,736	-	16,407
19 ゴム	812,430	694,727	X	-	X
20 皮革	346,201	323,242	22,959	-	-
21 窯業	1,243,840	1,084,375	X	-	X
22 鉄鋼	X	X	X	-	X
23 非鉄	10,868,903	10,535,292	238,690	1,575	93,346
24 金属	X	X	135,478	-	X
25 はん用	744,573	X	X	6,195	41,511
26 生産	3,064,246	2,930,896	53,699	X	X
27 業務	11,973,985	11,481,411	487,703	3,413	1,458
28 電子	4,247,501	2,468,109	X	-	X
29 電気	308,133	114,118	182,158	-	11,857
30 情報	246,615	220,427	26,188	-	-
31 輸送	X	X	146,263	-	-
32 その他	275,520	226,661	47,571	-	1,288

等、有形固定資産、生産額、付加価値額

用 者		出向・派遣受入者		臨時雇用者（常用雇用者に含まれている以外のパート、アルバイト等を含む）		別経営の事業所へ出向又は派遣している人（送出者）（B）		産業分類
パート、アルバイト等		男	女	男	女	男	女	
男	女	男	女	男	女	男	女	
1,148	1,270	694	315	41	17	203	79	合計
103	223	6	11	11	5	-	-	09
44	35	-	-	-	1	-	-	10
12	66	-	-	-	2	-	-	11
3	1	3	1	2	-	-	-	12
82	47	3	3	1	-	-	-	13
17	8	11	5	-	-	2	1	14
17	9	-	-	6	1	1	16	15
17	9	21	2	-	-	-	-	16
1	-	-	-	-	-	-	-	17
10	18	3	2	-	-	-	-	18
17	12	111	57	-	-	-	-	19
3	15	90	42	-	-	3	1	20
58	23	27	4	12	-	4	1	21
-	-	6	-	2	-	-	-	22
58	25	78	22	-	-	169	13	23
19	12	30	7	-	2	-	-	24
65	70	13	11	-	-	-	-	25
84	28	50	27	1	2	3	7	26
367	518	47	69	-	-	2	27	27
26	20	148	32	1	-	3	1	28
17	49	1	-	-	1	7	12	29
4	7	2	-	-	-	-	-	30
109	46	44	20	-	-	8	-	31
15	29	-	-	5	3	1	-	32

（金額単位：万円）

現金給与総額	原材料使用額等	有形固定資産（30人以上の事業所）			生産額 （従業者29人以下は製造品出荷額＋加工賃収入額）	付加価値額 （従業者29人以下は租付加価値額）	産業分類
		取 得 額		減価償却額			
		土 地	そ の 他				
7,088,981	26,641,839	5,744	1,361,593	1,269,572	43,943,304	16,055,251	合 計
391,107	928,037	3,252	5,023	21,376	1,550,579	711,282	09
130,888	201,482	-	X	10,839	591,647	273,548	10
102,855	110,623	-	212	3,063	359,059	230,017	11
32,053	290,947	-	-	-	253,465	125,954	12
165,287	193,286	X	X	15,565	329,475	211,424	13
56,913	149,550	-	-	X	224,210	85,445	14
58,390	103,117	-	X	X	226,487	114,289	15
208,879	1,254,014	-	122,280	112,969	1,754,808	490,643	16
9,042	95,835	-	-	-	144,105	45,689	17
86,630	176,501	-	11,138	8,905	324,691	141,860	18
210,356	473,925	-	6,512	5,944	710,518	304,516	19
32,008	91,258	-	X	31,999	346,048	200,066	20
232,553	604,524	X	361,239	62,965	1,182,538	610,029	21
X	X	-	X	X	X	X	22
706,086	8,942,751	-	338,760	273,998	11,184,440	2,237,758	23
X	X	-	57,531	35,255	X	X	24
173,602	322,333	-	45,224	X	692,547	343,637	25
550,357	1,539,868	-	48,275	70,117	2,984,001	1,369,481	26
2,115,258	6,104,076	-	13,172	96,945	11,862,189	5,138,674	27
925,124	2,173,526	-	249,957	355,448	4,201,544	1,562,551	28
108,909	85,845	-	X	4,220	296,106	198,438	29
58,724	151,545	-	X	7,739	245,270	79,829	30
X	X	-	X	71,652	X	X	31
76,516	132,614	-	X	X	273,523	125,730	32

13 地区別、産業中分類別事業所数、従業者数、製造品出荷額等、現金給与総額、原材料使用額  
(従業者4人以上の事業所)

(6) 南会津地区

産業分類	事業所数			従業者数 合計 (A-B)	常用労働者 (A)			
	計	従業者数 30人以上	従業者数 4~29人		有給役員 (無給役員を除く)		正社員、正職員	
					男	女	男	女
合計	52	13	39	1,460	62	13	770	437
09 食料	10	1	9	138	12	5	51	51
10 飲料	4	-	4	45	8	-	30	4
11 繊維	1	-	1	19	1	1	-	5
12 木材	5	-	5	46	6	2	32	5
13 家具	2	-	2	25	2	-	10	5
14 紙・パ	1	-	1	6	1	-	1	4
15 印刷	-	-	-	-	-	-	-	-
16 化学	-	-	-	-	-	-	-	-
17 石油	-	-	-	-	-	-	-	-
18 プラ	-	-	-	-	-	-	-	-
19 ゴム	3	1	2	70	4	1	25	27
20 皮革	-	-	-	-	-	-	-	-
21 窯業	10	-	10	119	7	2	64	34
22 鉄鋼	1	1	-	162	4	-	122	36
23 非鉄	-	-	-	-	-	-	-	-
24 金属	1	-	1	5	-	-	4	-
25 はん用	-	-	-	-	-	-	-	-
26 生産	3	2	1	83	3	-	45	22
27 業務	2	2	-	374	4	1	215	113
28 電子	2	2	-	82	1	1	23	58
29 電気	1	-	1	4	-	-	3	1
30 情報	3	2	1	111	2	-	42	47
31 輸送	2	2	-	167	6	-	102	25
32 その他	1	-	1	4	1	-	1	-

産業分類	製造品出荷額等				
	総額	製造品出荷額	加工賃収入額	くず・廃物の 出荷額	その他の 収入額
合計	2,981,938	2,780,966	162,774	-	38,198
09 食料	189,907	184,034	446	-	5,427
10 飲料	58,721	58,073	-	-	648
11 繊維	X	-	X	-	-
12 木材	59,485	48,068	X	-	X
13 家具	X	X	-	-	-
14 紙・パ	X	-	X	-	-
15 印刷	-	-	-	-	-
16 化学	-	-	-	-	-
17 石油	-	-	-	-	-
18 プラ	-	-	-	-	-
19 ゴム	X	X	X	-	-
20 皮革	-	-	-	-	-
21 窯業	202,569	174,191	X	-	X
22 鉄鋼	X	X	-	-	-
23 非鉄	-	-	-	-	-
24 金属	X	X	-	-	X
25 はん用	-	-	-	-	-
26 生産	149,759	128,813	20,946	-	-
27 業務	X	X	X	-	X
28 電子	X	X	X	-	X
29 電気	X	X	-	-	-
30 情報	X	X	X	-	X
31 輸送	X	X	X	-	-
32 その他	X	X	X	-	X

等、有形固定資産、生産額、付加価値額

用 者		出向・派遣受入者		臨時雇用者（常用雇用者に含まれている以外のパート、アルバイト等を含む）		別経営の事業所へ出向又は派遣している人（送作者）（B）		産業分類
パート、アルバイト等		男	女	男	女	男	女	
男	女							
70	99	9	2	11	3	2	-	合計
4	15	-	-	4	1	-	-	09
2	1	-	-	-	-	-	-	10
-	12	-	-	-	-	-	-	11
1	-	-	-	1	1	-	-	12
7	1	-	-	-	-	-	-	13
-	-	-	-	-	-	-	-	14
-	-	-	-	-	-	-	-	15
-	-	-	-	-	-	-	-	16
-	-	-	-	-	-	-	-	17
-	-	-	-	-	-	-	-	18
3	10	-	-	-	-	-	-	19
-	-	-	-	-	-	-	-	20
9	2	1	-	6	1	-	-	21
-	-	-	-	-	-	-	-	22
-	-	-	-	-	-	-	-	23
-	2	-	-	-	-	1	-	24
-	-	-	-	-	-	-	-	25
3	9	1	-	-	-	-	-	26
20	21	-	-	-	-	-	-	27
-	-	-	-	-	-	1	-	28
-	-	-	-	-	-	-	-	29
7	8	4	1	-	-	-	-	30
12	18	3	1	-	-	-	-	31
2	-	-	-	-	-	-	-	32

（金額単位：万円）

現金給与 総額	原材料使用 額等	有形固定資産（30人以上の事業所）			生産額 （従業者29人以下 は製造品出荷額+ 加工賃収入額）	付加価値額 （従業者29人以下 は粗付加価値額）	産業分類
		取 得 額		減価償却額			
		土 地	そ の 他				
516,562	985,614	-	182,335	114,338	2,961,787	1,774,476	合 計
32,061	71,118	-	X	X	184,441	108,393	09
15,841	21,954	-	-	-	58,073	27,818	10
X	X	-	-	-	X	X	11
17,240	24,646	-	-	-	50,819	31,672	12
X	X	-	-	-	X	X	13
X	X	-	-	-	X	X	14
-	-	-	-	-	-	-	15
-	-	-	-	-	-	-	16
-	-	-	-	-	-	-	17
-	-	-	-	-	-	-	18
X	X	-	X	X	X	X	19
-	-	-	-	-	-	-	20
37,163	82,955	-	-	-	200,527	108,826	21
X	X	-	X	X	X	X	22
-	-	-	-	-	-	-	23
X	X	-	-	-	X	X	24
-	-	-	-	-	-	-	25
37,078	91,274	-	X	X	147,850	48,547	26
X	X	-	X	X	X	X	27
X	X	-	-	X	X	X	28
X	X	-	-	-	X	X	29
X	X	-	X	X	X	X	30
X	X	-	X	X	X	X	31
X	X	-	-	-	X	X	32

13 地区別、産業中分類別事業所数、従業者数、製造品出荷額等、現金給与総額、原材料使用額  
(従業者4人以上の事業所)

(7) 相双地区

産業分類	事業所数			従業者数 合計 (A-B)	常用労働者 (A)			
	計	従業者数 30人以上	従業者数 4~29人		有給役員 (無給役員を除く)		常用雇	
					男	女	正社員、正職員 男	女
合計	247	69	178	9,328	264	97	5,361	2,198
09 食料	23	6	17	639	28	12	184	214
10 飲料	-	-	-	-	-	-	-	-
11 繊維	13	5	8	382	15	5	30	304
12 木材	6	-	6	50	5	3	32	5
13 家具	3	-	3	46	2	-	32	12
14 紙・パ	3	1	2	239	7	1	187	34
15 印刷	3	-	3	46	6	2	26	12
16 化学	7	6	1	503	1	-	410	43
17 石油	3	-	3	23	-	-	15	2
18 プラ	6	3	3	443	4	1	228	57
19 ゴム	8	2	6	524	5	7	228	178
20 皮革	1	-	1	18	1	-	3	14
21 窯業	26	3	23	491	24	6	328	70
22 鉄鋼	4	1	3	130	7	2	75	12
23 非鉄	8	3	5	448	11	5	300	103
24 金属	24	7	17	857	21	9	539	113
25 はん用	13	2	11	315	10	1	238	59
26 生産	40	7	33	698	54	25	481	110
27 業務	9	2	7	219	14	2	98	74
28 電子	8	4	4	763	8	1	344	180
29 電気	15	7	8	568	14	5	263	168
30 情報	2	1	1	80	5	-	31	30
31 輸送	13	5	8	1,605	13	4	1,169	330
32 その他	9	4	5	241	9	6	120	74

産業分類	製造品出荷額等				
	総額	製造品出荷額	加工賃収入額	くず・廃物の 出荷額	その他の 収入額
合計	34,315,683	32,580,197	1,303,342	3,100	429,044
09 食料	968,223	734,943	81,684	-	151,596
10 飲料	-	-	-	-	-
11 繊維	X	-	X	-	271
12 木材	96,513	36,707	39,035	-	20,771
13 家具	119,047	X	-	-	X
14 紙・パ	X	2,853,377	X	-	X
15 印刷	83,212	X	-	-	X
16 化学	2,597,929	2,386,105	211,824	-	-
17 石油	97,433	X	-	-	X
18 プラ	822,503	786,094	7,983	X	X
19 ゴム	668,364	598,946	X	-	X
20 皮革	X	X	-	-	X
21 窯業	1,091,373	975,170	18,447	-	97,756
22 鉄鋼	336,868	X	X	-	-
23 非鉄	904,828	854,401	49,490	-	937
24 金属	1,650,088	1,527,273	120,173	-	2,642
25 はん用	323,774	X	X	-	-
26 生産	1,234,704	1,101,437	120,943	-	12,324
27 業務	X	X	X	-	X
28 電子	X	X	X	-	-
29 電気	X	X	X	-	X
30 情報	X	X	X	-	X
31 輸送	15,730,278	15,619,283	93,966	X	X
32 その他	457,704	430,393	4,809	-	22,502



等、有形固定資産、生産額、付加価値額

用者		出向・派遣受入者		臨時雇用者（常用雇用者に含まれている以外のパート、アルバイト等を含む）		別経営の事業所へ出向又は派遣している人（送出者）（B）		産業分類
パート、アルバイト等		男	女	男	女	男	女	
男	女	男	女	男	女	男	女	
541	472	310	133	95	53	42	6	合計
62	132	2	5	3	2	-	-	09
-	-	-	-	-	-	-	-	10
-	22	5	1	-	-	-	-	11
4	1	-	-	-	-	-	-	12
-	-	-	-	-	-	-	-	13
7	3	-	-	-	-	-	-	14
-	-	-	-	1	-	-	-	15
32	8	8	1	-	-	-	-	16
3	3	-	-	-	-	-	-	17
39	45	43	35	91	48	9	-	18
67	35	-	4	-	-	-	-	19
-	-	-	-	-	-	-	-	20
30	4	24	5	-	-	-	-	21
5	3	24	2	-	-	-	-	22
18	13	4	-	-	1	6	-	23
85	62	20	10	-	-	2	-	24
2	3	2	-	-	-	-	-	25
16	6	5	2	-	2	1	-	26
10	15	4	2	-	-	-	-	27
52	51	95	34	-	-	2	-	28
64	33	10	24	-	-	7	6	29
6	7	-	1	-	-	-	-	30
19	15	63	7	-	-	15	-	31
20	11	1	-	-	-	-	-	32

(金額単位：万円)

現金給与総額	原材料使用額等	有形固定資産（30人以上の事業所）			生産額 (従業者29人以下は製造品出荷額+加工賃収入額)	付加価値額 (従業者29人以下は租付加価値額)	産業分類
		取得額		減価償却額			
		土地	その他				
3,929,415	16,328,847	4,814	676,103	1,227,914	34,113,370	15,521,638	合計
141,778	430,715	-	X	X	811,175	474,780	09
-	-	-	-	-	-	-	10
X	X	-	1,172	X	X	X	11
17,649	33,018	-	-	-	75,742	57,967	12
20,021	69,356	-	-	-	94,047	45,172	13
X	X	-	X	X	X	X	14
13,238	42,962	-	-	-	78,172	36,590	15
316,543	1,585,108	-	191,412	240,080	2,639,105	802,805	16
12,098	81,823	-	-	-	85,132	14,190	17
195,179	371,524	-	68,982	25,035	787,071	386,285	18
163,005	318,239	-	X	X	640,356	272,370	19
X	X	-	-	-	X	X	20
195,189	542,128	X	84,938	12,625	997,009	497,661	21
41,229	240,166	-	X	X	351,167	96,582	22
194,558	408,031	-	X	X	869,136	405,263	23
289,215	939,222	-	119,522	34,560	1,717,810	691,075	24
119,202	127,760	-	-	X	324,200	163,677	25
323,883	746,114	-	X	X	1,241,624	395,830	26
X	X	-	X	X	X	X	27
X	X	-	32,677	X	X	X	28
X	X	-	17,094	37,249	X	X	29
X	X	-	-	X	X	X	30
940,762	6,160,219	-	397	X	15,797,095	8,323,264	31
94,779	315,745	X	5,943	14,114	477,566	154,757	32

13 地区別、産業中分類別事業所数、従業者数、製造品出荷額等、現金給与総額、原材料使用額  
(従業者4人以上の事業所)

(8) いわき地区

産業分類	事業所数			従業者数 合計 (A-B)	常用労働者 (A)			
	計	従業者数 30人以上	従業者数 4~29人		有給役員 (無給役員を除く)		正社員、正職員	
					男	女	男	女
合計	547	174	373	24,671	630	218	15,054	4,706
09 食料	70	24	46	2,180	82	44	720	903
10 飲料	4	-	4	45	2	2	19	7
11 繊維	26	8	18	732	34	22	239	292
12 木材	31	7	24	875	42	11	490	101
13 家具	16	6	10	847	15	4	667	127
14 紙・パ	20	11	9	1,210	16	4	891	177
15 印刷	15	1	14	176	23	6	82	49
16 化学	35	21	14	3,829	28	4	2,708	514
17 石油	7	-	7	54	-	-	41	13
18 プラ	33	7	26	1,041	24	7	574	227
19 ゴム	2	-	2	21	2	1	2	7
20 皮革	2	1	1	80	2	2	7	10
21 窯業	41	10	31	1,157	34	5	788	152
22 鉄鋼	16	3	13	471	20	2	297	42
23 非鉄	9	5	4	783	9	-	636	53
24 金属	72	16	56	2,459	89	36	1,685	378
25 はん用	16	7	9	489	31	11	298	67
26 生産	41	11	30	1,192	60	24	804	173
27 業務	11	5	6	374	16	3	194	102
28 電子	27	12	15	1,363	25	9	564	382
29 電気	23	6	17	1,234	45	10	767	261
30 情報	6	4	2	2,555	9	1	1,600	524
31 輸送	13	7	6	1,270	9	3	833	89
32 その他	11	2	9	234	13	7	148	56

産業分類	製造品出荷額等				
	総額	製造品出荷額	加工賃収入額	くず・廃物の 出荷額	その他の 収入額
合計	92,677,746	83,440,207	3,997,463	113,525	5,126,551
09 食料	4,366,438	4,067,259	240,284	-	58,895
10 飲料	76,304	73,509	2,701	-	94
11 繊維	1,160,274	910,212	159,799	-	90,263
12 木材	2,529,145	2,310,866	120,659	-	97,620
13 家具	2,833,859	2,665,065	8,258	-	160,536
14 紙・パ	7,444,493	6,915,014	194,788	X	X
15 印刷	218,535	211,307	6,757	-	471
16 化学	23,216,256	20,455,240	94,017	-	2,666,999
17 石油	370,388	369,913	-	-	475
18 プラ	2,780,471	2,713,744	53,511	-	13,216
19 ゴム	X	X	X	-	-
20 皮革	X	X	X	-	X
21 窯業	4,488,492	4,354,633	2,969	1,757	129,133
22 鉄鋼	2,401,117	2,137,759	45,450	-	217,908
23 非鉄	5,918,659	3,332,497	1,804,121	39,595	742,446
24 金属	6,578,246	5,745,925	692,474	17,877	121,970
25 はん用	1,204,688	1,167,870	25,999	-	10,819
26 生産	2,029,575	1,844,761	173,704	3,448	7,662
27 業務	912,686	878,371	26,229	-	8,086
28 電子	3,368,318	3,106,710	212,577	-	49,031
29 電気	3,636,340	3,511,723	57,544	-	67,073
30 情報	12,429,895	12,421,395	8,500	-	-
31 輸送	3,474,608	3,353,970	X	X	X
32 その他	1,110,229	835,126	7,911	-	267,192

等、有形固定資産、生産額、付加価値額

用者		出向・派遣受入者		臨時雇用者（常用雇用者に含まれている以外のパート、アルバイト等を含む）		別経営の事業所へ出向又は派遣している人（送作者）（B）		産業分類
パート、アルバイト等		男	女	男	女	男	女	
男	女	男	女	男	女	男	女	
1,501	1,096	1,040	612	81	71	129	57	合計
111	240	46	39	3	6	5	-	09
7	4	1	3	-	-	-	-	10
50	92	3	-	-	-	-	-	11
67	16	111	38	4	2	1	-	12
14	3	2	15	1	-	-	-	13
52	29	39	10	7	4	8	-	14
9	7	-	-	-	-	-	-	15
207	97	211	85	-	-	17	8	16
-	-	-	-	-	1	-	-	17
69	49	51	88	45	23	9	39	18
5	4	-	-	-	-	-	-	19
12	47	-	-	-	-	-	-	20
84	28	54	12	1	1	-	-	21
73	16	19	5	8	2	2	1	22
29	12	67	7	-	-	29	1	23
102	85	52	34	6	29	2	-	24
16	13	25	37	-	-	5	4	25
76	44	7	5	5	3	-	1	26
20	9	11	20	-	-	1	-	27
45	177	76	86	-	-	1	-	28
99	49	15	26	-	-	36	2	29
115	10	219	87	-	-	9	1	30
237	64	28	11	-	-	4	-	31
2	1	3	4	1	-	-	-	32

（金額単位：万円）

現金給与総額	原材料使用額等	有形固定資産（30人以上の事業所）			生産額 （従業者29人以下は製造品出荷額＋加工賃収入額）	付加価値額 （従業者29人以下は租付加価値額）	産業分類
		取得額		減価償却額			
		土地	その他				
11,119,467	53,981,225	40,421	5,045,057	4,091,737	87,498,235	32,383,872	合計
576,881	2,917,894	37,243	34,058	56,091	4,322,456	1,305,955	09
12,894	24,397	-	-	-	76,210	46,385	10
212,937	719,319	-	237	2,884	1,072,839	401,668	11
314,937	1,816,616	-	101,031	72,625	2,432,221	593,396	12
375,156	2,139,404	-	20,122	66,776	2,671,853	567,500	13
543,070	5,472,249	-	380,450	463,607	7,056,041	1,347,704	14
49,450	87,141	-	X	-	218,098	119,513	15
2,222,388	11,937,164	2,578	2,817,489	1,347,873	20,971,432	9,890,698	16
26,020	261,941	-	-	-	369,913	98,589	17
444,018	1,595,066	600	54,601	63,605	2,781,509	1,035,490	18
X	X	-	-	-	X	X	19
X	X	-	-	-	X	X	20
540,347	2,238,027	-	100,930	192,077	4,352,867	1,880,055	21
240,485	1,668,959	-	22,009	X	2,194,849	647,073	22
462,600	2,612,673	-	562,976	526,493	5,172,931	2,611,170	23
1,100,610	2,569,730	-	142,886	234,370	6,569,211	3,738,804	24
178,765	548,086	-	65,942	43,734	1,199,480	570,371	25
531,479	897,629	-	20,378	36,501	2,027,895	1,010,253	26
154,364	441,047	-	46,313	37,850	890,987	382,356	27
447,164	1,768,646	-	37,152	87,086	3,321,818	1,382,089	28
585,435	2,048,486	-	76,394	127,062	3,577,174	1,340,262	29
1,351,887	8,908,519	-	352,120	352,932	11,929,372	2,393,805	30
629,611	2,366,524	-	209,646	329,987	3,373,917	763,981	31
90,538	872,030	-	X	X	843,084	203,163	32

14 地区別、市町村別、従業者規模別事業所数、従業者数

(従業者4人以上の事業所)

地 区 市 町 村	事 業 所 数							
	計	従 業 者 規 模 別						
		4人～ 9人	10人～ 19人	20人～ 29人	30人～ 49人	50人～ 99人	100人～ 299人	300人 以上
県 計	3,269	1,016	782	432	357	350	260	72
県 北 地 区	759	223	174	105	84	86	66	21
福 島 市	298	94	65	44	25	32	28	10
二 本 松 市	144	36	36	16	19	23	10	4
伊 達 市	120	42	30	20	11	10	5	2
本 宮 市	89	22	12	15	9	14	14	3
桑 折 町	29	10	6	2	6	1	3	1
国 見 町	19	6	5	-	4	2	2	-
川 俣 町	42	8	17	5	4	3	4	1
大 玉 村	18	5	3	3	6	1	-	-
県 中 地 区	882	267	234	109	91	88	75	18
郡 山 市	390	129	106	46	37	30	32	10
須 賀 川 市	151	43	35	16	22	17	15	3
田 村 市	83	22	20	13	6	13	7	2
鏡 石 町	56	18	15	9	6	4	3	1
天 栄 村	13	3	3	2	2	1	1	1
石 川 町	46	16	17	3	5	3	2	-
玉 川 村	17	4	8	-	-	3	1	1
平 田 村	22	10	8	1	1	1	1	-
浅 川 町	25	7	3	4	4	5	2	-
古 殿 町	19	6	6	1	3	1	2	-
三 春 町	33	6	4	8	2	6	7	-
小 野 町	27	3	9	6	3	4	2	-
県 南 地 区	397	94	104	55	46	58	29	11
白 河 市	143	30	35	21	18	26	12	1
西 郷 村	51	15	13	8	4	4	2	5
泉 崎 村	38	6	11	3	5	9	3	1
中 島 村	21	3	7	3	2	5	-	1
矢 吹 町	53	15	10	7	7	5	9	-
棚 倉 町	45	15	14	6	6	1	1	2
矢 祭 町	13	4	4	1	1	2	-	1
塙 町	27	5	9	5	1	5	2	-
鮫 川 村	6	1	1	1	2	1	-	-

従業者数 (人)						地 区 市 町 村
計		4人～29人		30人以上		
男	女	男	女	男	女	
103,718	49,957	17,252	10,528	86,466	39,429	県 計
25,772	12,512	4,146	2,338	21,626	10,174	県 北 地 区
11,183	5,197	1,769	854	9,414	4,343	福 島 市
5,191	2,130	720	403	4,471	1,727	二 本 松 市
2,198	1,505	718	472	1,480	1,033	伊 達 市
3,683	2,208	421	249	3,262	1,959	本 宮 市
1,720	467	126	74	1,594	393	桑 折 町
446	220	81	22	365	198	国 見 町
1,074	607	176	240	898	367	川 俣 町
277	178	135	24	142	154	大 玉 村
25,270	13,901	4,543	2,954	20,727	10,947	県 中 地 区
11,903	6,385	2,098	1,246	9,805	5,139	郡 山 市
4,426	2,487	731	408	3,695	2,079	須 賀 川 市
2,561	1,443	356	374	2,205	1,069	田 村 市
1,546	840	372	193	1,174	647	鏡 石 町
488	298	72	37	416	261	天 栄 村
668	437	246	162	422	275	石 川 町
672	265	66	60	606	205	玉 川 村
409	116	123	84	286	32	平 田 村
549	416	77	99	472	317	浅 川 町
270	242	87	49	183	193	古 殿 町
1,268	560	173	119	1,095	441	三 春 町
510	412	142	123	368	289	小 野 町
15,857	6,791	2,083	1,294	13,774	5,497	県 南 地 区
5,249	2,100	733	442	4,516	1,658	白 河 市
3,577	1,112	303	144	3,274	968	西 郷 村
1,785	711	155	96	1,630	615	泉 崎 村
725	431	97	94	628	337	中 島 村
1,680	1,023	267	150	1,413	873	矢 吹 町
1,515	348	298	150	1,217	198	棚 倉 町
635	594	75	32	560	562	矢 祭 町
620	357	145	153	475	204	塙 町
71	115	10	33	61	82	鮫 川 村

14 地区別、市町村別、従業者規模別事業所数、従業者数

(従業者4人以上の事業所)

地区 市町村	事業所数							
	計	従業者規模別						
		4人～ 9人	10人～ 19人	20人～ 29人	30人～ 49人	50人～ 99人	100人～ 299人	300人 以上
会津地区	385	145	82	48	38	32	32	8
会津若松市	146	56	31	17	9	13	15	5
喜多方市	108	41	24	14	12	7	8	2
北塩原村	6	2	3	-	1	-	-	-
西会津町	14	4	1	4	2	3	-	-
磐梯町	15	5	5	1	3	-	-	1
猪苗代町	16	10	1	3	1	-	1	-
会津坂下町	32	8	8	4	4	4	4	-
湯川村	6	3	-	-	1	1	1	-
柳津町	5	1	1	1	1	-	1	-
三島町	2	2	-	-	-	-	-	-
金山町	1	1	-	-	-	-	-	-
昭和村	2	2	-	-	-	-	-	-
会津美里町	32	10	8	4	4	4	2	-
南会津地区	52	20	17	2	7	3	2	1
下郷町	8	2	2	-	2	2	-	-
檜枝岐村	1	1	-	-	-	-	-	-
只見町	9	4	2	1	1	-	1	-
南会津町	34	13	13	1	4	1	1	1
相双地区	247	82	63	33	29	21	15	4
相馬市	63	16	14	9	8	7	8	1
南相馬市	125	45	34	17	14	9	4	2
広野町	13	3	3	2	1	2	2	-
檜葉町	9	4	2	2	1	-	-	-
富岡町	2	-	1	-	-	1	-	-
川内村	2	1	1	-	-	-	-	-
大熊町	-	-	-	-	-	-	-	-
双葉町	1	1	-	-	-	-	-	-
浪江町	3	2	1	-	-	-	-	-
葛尾村	-	-	-	-	-	-	-	-
新地町	25	9	6	3	5	1	-	1
飯館村	4	1	1	-	-	1	1	-
いわき地区	547	185	108	80	62	62	41	9
いわき市	547	185	108	80	62	62	41	9

従業者数(人)						地区 市町村
計		4人～29人		30人以上		
男	女	男	女	男	女	
11,380	6,733	1,834	1,405	9,546	5,328	会津地区
5,587	3,118	668	527	4,919	2,591	会津若松市
2,393	1,337	517	400	1,876	937	喜多方市
82	15	47	6	35	9	北塩原村
254	200	79	57	175	143	西会津町
1,121	688	88	33	1,033	655	磐梯町
282	145	72	72	210	73	猪苗代町
649	653	138	142	511	511	会津坂下町
267	90	12	7	255	83	湯川村
163	70	43	4	120	66	柳津町
14	2	14	2	-	-	三島町
6	3	6	3	-	-	金山町
11	2	11	2	-	-	昭和村
551	410	139	150	412	260	会津美里町
909	551	267	141	642	410	南会津地区
142	101	26	12	116	89	下郷町
2	2	2	2	-	-	檜枝岐村
192	89	50	30	142	59	只見町
573	359	189	97	384	262	南会津町
6,434	2,894	1,395	798	5,039	2,096	相双地区
2,559	1,194	291	221	2,268	973	相馬市
2,590	1,129	718	469	1,872	660	南相馬市
437	116	69	28	368	88	広野町
119	25	88	19	31	6	檜葉町
62	12	17	-	45	12	富岡町
15	3	15	3	-	-	川内村
-	-	-	-	-	-	大熊町
4	2	4	2	-	-	双葉町
23	6	23	6	-	-	浪江町
-	-	-	-	-	-	葛尾村
455	319	154	49	301	270	新地町
170	88	16	1	154	87	飯舘村
18,096	6,575	2,984	1,598	15,112	4,977	いわき地区
18,096	6,575	2,984	1,598	15,112	4,977	いわき市

15 地区別、市町村別従業者数内訳  
(従業者4人以上の事業所)

地 区 市 町 村	事業所数	従業者数 合 計 (A-B)	常 用 労 働 者 (A)					
			有給役員 (無給役員を除く)		常 用 雇 用 者			
			男	女	正社員、正職員		パート・アルバイト等	
				男	女	男	女	
県 計	3,269	153,675	3,719	1,337	84,694	34,012	8,964	10,761
県 北 地 区	759	38,284	958	332	20,983	8,437	2,201	2,554
福 島 市	298	16,380	421	137	9,157	3,467	989	1,071
二 本 松 市	144	7,321	187	62	4,226	1,573	386	294
伊 達 市	120	3,703	142	57	1,798	960	200	348
本 宮 市	89	5,891	89	33	2,790	1,317	293	576
桑 折 町	29	2,187	29	8	1,569	357	116	89
国 見 町	19	666	22	5	368	142	48	61
川 俣 町	42	1,681	47	19	837	466	154	104
大 玉 村	18	455	21	11	238	155	15	11
県 中 地 区	882	39,171	1,005	364	20,088	8,545	2,220	3,691
郡 山 市	390	18,288	454	170	9,275	3,369	1,156	2,190
須 賀 川 市	151	6,913	182	56	3,487	1,479	381	707
田 村 市	83	4,004	90	32	2,060	1,104	225	221
鏡 石 町	56	2,386	74	27	1,324	650	69	103
天 栄 村	13	786	15	8	388	201	42	32
石 川 町	46	1,105	50	14	524	307	58	90
玉 川 村	17	937	18	10	469	170	105	43
平 田 村	22	525	15	7	329	70	14	27
浅 川 町	25	965	36	15	455	275	26	98
古 殿 町	19	512	20	6	239	203	14	29
三 春 町	33	1,828	30	11	1,098	405	93	88
小 野 町	27	922	21	8	440	312	37	63
県 南 地 区	397	22,648	371	109	13,126	4,666	1,283	1,579
白 河 市	143	7,349	120	30	4,367	1,411	548	514
西 郷 村	51	4,689	49	12	2,906	891	166	145
泉 崎 村	38	2,496	32	5	1,531	527	64	144
中 島 村	21	1,156	24	9	577	298	117	92
矢 吹 町	53	2,703	47	20	1,400	675	104	192
棚 倉 町	45	1,863	54	20	1,252	253	117	69
矢 祭 町	13	1,229	10	4	524	275	90	315
塙 町	27	977	29	8	513	252	69	87
鮫 川 村	6	186	6	1	56	84	8	21



出向・派遣 受入者		臨時雇用者（常用雇用者に含まれて いる以外のパート、アルバイト等を含 む）		別経営の事業所へ出向又は派遣し ている人（送出者）(B)		地 区 市 町 村
		男	女	男	女	
7,618	4,210	408	336	1,277	363	県 計
1,902	1,238	64	50	272	49	県 北 地 区
772	557	8	7	156	35	福 島 市
416	204	12	7	24	3	二 本 松 市
97	140	11	3	39	-	伊 達 市
519	285	21	20	8	3	本 宮 市
42	19	1	1	36	6	桑 折 町
9	12	5	1	1	-	国 見 町
43	20	5	11	7	2	川 俣 町
4	1	1	-	1	-	大 玉 村
2,258	1,414	106	97	301	113	県 中 地 区
1,238	710	23	34	220	54	郡 山 市
393	250	73	51	17	5	須 賀 川 市
191	86	4	6	5	-	田 村 市
88	77	2	2	9	17	鏡 石 町
43	57	-	-	-	-	天 栄 村
36	26	-	2	-	-	石 川 町
93	44	-	2	13	2	玉 川 村
51	12	-	-	-	-	平 田 村
55	62	-	-	23	34	浅 川 町
7	4	-	-	10	-	古 殿 町
51	57	1	-	4	1	三 春 町
12	29	3	-	-	-	小 野 町
1,405	496	10	45	328	59	県 南 地 区
263	148	5	39	49	3	白 河 市
718	117	2	2	262	53	西 郷 村
160	35	-	-	2	-	泉 崎 村
7	32	-	-	-	-	中 島 村
138	137	2	2	9	1	矢 吹 町
98	8	-	1	6	2	棚 倉 町
11	-	1	1	-	-	矢 祭 町
9	10	-	-	-	-	塙 町
1	9	-	-	-	-	鮫 川 村

15 地区別、市町村別従業者数内訳  
(従業者4人以上の事業所)

地区 市町村	事業所数	従業者数 合計 (A-B)	常用労働者(A)					
			有給役員 (無給役員を除く)		常用雇 用 者			
			男	女	正社員、正職員		パート・アルバイト等	
男	女	男			女			
会津地区	385	18,113	429	204	9,312	5,023	1,148	1,270
会津若松市	146	8,705	165	91	4,752	2,533	404	415
喜多方市	108	3,730	118	52	2,014	1,023	283	202
北塩原村	6	97	8	1	70	12	4	2
西会津町	14	454	12	5	201	128	41	66
磐梯町	15	1,809	15	7	827	311	278	370
猪苗代町	16	427	20	11	204	110	9	10
会津坂下町	32	1,302	41	25	490	494	45	88
湯川村	6	357	5	1	222	67	22	8
柳津町	5	233	3	1	62	17	11	11
三島町	2	16	3	-	10	1	1	-
金山町	1	9	-	-	6	3	-	-
昭和村	2	13	3	-	4	2	4	-
会津美里町	32	961	36	10	450	322	46	98
南会津地区	52	1,460	62	13	770	437	70	99
下郷町	8	243	9	-	125	92	7	8
檜枝岐村	1	4	-	-	-	-	2	2
只見町	9	281	18	2	171	73	3	14
南会津町	34	932	35	11	474	272	58	75
相双地区	247	9,328	264	97	5,361	2,198	541	472
相馬市	63	3,753	65	19	2,288	992	122	148
南相馬市	125	3,719	147	63	2,044	822	302	205
広野町	13	553	10	2	361	82	52	23
檜葉町	9	144	10	3	83	16	2	3
富岡町	2	74	-	-	60	11	-	-
川内村	2	18	-	-	13	3	2	-
大熊町	-	-	-	-	-	-	-	-
双葉町	1	6	-	-	4	2	-	-
浪江町	3	29	-	-	23	6	-	-
葛尾村	-	-	-	-	-	-	-	-
新地町	25	774	24	8	332	195	55	78
飯館村	4	258	8	2	153	69	6	15
いわき地区	547	24,671	630	218	15,054	4,706	1,501	1,096
いわき市	547	24,671	630	218	15,054	4,706	1,501	1,096

出向・派遣 受入者		臨時雇用者（常用雇用者に含まれて いる以外のパート、アルバイト等を含 む）		別経営の事業所へ出向又は派遣し ている人（送出者）(B)		地 区 市 町 村
		男	女	男	女	
694	315	41	17	203	79	会 津 地 区
294	116	9	7	28	37	会津若松市
135	73	10	1	157	13	喜 多 方 市
-	-	2	-	-	-	北 塩 原 村
1	1	-	-	1	-	西 会 津 町
1	-	3	2	-	-	磐 梯 町
49	14	9	4	-	-	猪 苗 代 町
73	46	7	-	-	-	会津坂下町
24	14	-	2	6	-	湯 川 村
90	42	-	-	3	1	柳 津 町
-	1	-	-	-	-	三 島 町
-	-	-	-	-	-	金 山 町
-	-	-	-	-	-	昭 和 村
27	8	1	1	8	28	会津美里町
9	2	11	3	2	-	南 会 津 地 区
2	1	4	1	1	-	下 郷 町
-	-	-	-	-	-	檜 枝 岐 村
-	-	2	-	-	-	只 見 町
7	1	5	2	1	-	南 会 津 町
310	133	95	53	42	6	相 双 地 区
113	35	1	2	29	-	相 馬 市
107	45	9	4	10	6	南 相 馬 市
16	9	-	-	2	-	広 野 町
25	3	-	1	1	-	檜 葉 町
2	1	-	-	-	-	富 岡 町
-	-	-	-	-	-	川 内 村
-	-	-	-	-	-	大 熊 町
-	-	-	-	-	-	双 葉 町
-	-	-	-	-	-	浪 江 町
-	-	-	-	-	-	葛 尾 村
44	38	85	46	-	-	新 地 町
3	2	-	-	-	-	飯 館 村
1,040	612	81	71	129	57	い わ き 地 区
1,040	612	81	71	129	57	い わ き 市

16 市町村別、産業中分類別事業所数、従業者数、製造品出荷額等、現金給与総額、  
 原材料使用額等、有形固定資産、生産額、付加価値額（従業者4人以上の事業所）

市町村名 産業分類	事業所数			従業者数 合計 (A-B)	常用労働者 (A)								臨時雇用者（常用雇用者に含まれている以外のパート、アルバイト等を含む）	
	計	従業者 30人 以上	従業者 4人～ 29人		有給役員 (無給役員を除く)		常用雇用者				出向・派遣 受入者			
					男	女	正社員、正職員		パート・ アルバイト等		男	女		
							男	女	男	女				
合計	3,269	1,039	2,230	153,675	3,719	1,337	84,694	34,012	8,964	10,761	7,618	4,210	408	336
福島市	298	95	203	16,380	421	137	9,157	3,467	989	1,071	772	557	8	7
09 食料	47	16	31	1,865	70	30	608	600	120	287	68	83	2	4
10 飲料	5	—	5	57	3	2	24	10	7	11	—	—	3	—
11 繊維	17	4	13	475	21	7	90	312	14	22	8	1	—	—
12 木材	2	—	2	20	2	3	13	2	—	—	—	—	—	—
13 家具	6	—	6	65	8	3	42	6	—	—	4	2	—	1
14 紙・パ	8	3	5	260	10	1	161	50	28	4	6	—	—	1
15 印刷	27	10	17	1,229	43	19	670	316	55	50	48	32	—	—
16 化学	2	2	—	241	1	—	134	90	3	2	2	13	—	—
17 石油	1	—	1	8	—	—	4	2	2	—	—	—	—	—
18 プラ	16	8	8	1,001	21	3	409	114	39	74	174	170	—	—
19 ゴム	3	2	1	410	2	—	264	55	33	6	40	11	—	—
21 窯業	18	2	16	900	27	6	610	117	77	14	67	2	1	—
22 鉄鋼	3	2	1	711	8	2	609	32	52	3	8	—	—	—
23 非鉄	1	—	1	6	1	2	3	—	—	—	—	—	—	—
24 金属	29	6	23	1,597	43	12	1,032	349	57	12	65	27	—	—
25 はん用	12	4	8	441	25	8	338	43	19	5	1	2	1	—
26 生産	31	4	27	953	48	18	648	165	35	22	5	13	—	—
27 業務	10	3	7	369	12	3	197	87	7	60	1	2	—	—
28 電子	16	10	6	1,377	11	1	659	276	123	258	22	35	—	—
29 電気	11	5	6	897	24	4	553	248	54	18	10	1	—	—
30 情報	14	11	3	3,200	13	1	1,907	520	263	221	242	163	—	—
31 輸送	8	1	7	102	7	3	77	16	—	—	—	—	1	—
32 その他	11	2	9	196	21	9	105	57	1	2	1	—	—	1
会津若松市	146	42	104	8,705	165	91	4,752	2,533	404	415	294	116	9	7
09 食料	26	4	22	709	30	14	181	171	97	201	6	9	7	1
10 飲料	5	—	5	100	11	8	50	26	—	5	—	—	—	—
11 繊維	6	—	6	54	8	14	1	24	2	5	—	—	—	2
12 木材	7	—	7	54	9	3	31	10	—	—	1	—	1	—
13 家具	7	2	5	501	5	5	156	217	68	46	1	3	1	—
14 紙・パ	4	1	3	145	5	3	84	26	17	8	3	2	—	—
15 印刷	9	2	7	165	10	5	83	45	15	7	—	—	—	—
16 化学	6	3	3	328	2	—	217	73	13	—	21	2	—	—
17 石油	3	—	3	25	1	—	17	6	1	—	—	—	—	—
18 プラ	10	2	8	195	9	9	77	72	7	17	3	1	—	—
21 窯業	6	3	3	267	5	1	192	38	25	6	4	—	—	—
22 鉄鋼	2	1	1	144	1	1	130	6	—	—	6	—	—	—
23 非鉄	4	4	—	874	7	—	750	71	20	2	37	10	—	—
24 金属	6	—	6	36	7	2	21	5	1	—	—	—	—	2
25 はん用	4	2	2	103	3	2	65	26	2	1	1	3	—	—
26 生産	10	3	7	280	17	7	156	36	28	10	21	6	—	—
27 業務	10	7	3	2,669	7	4	1,242	1,226	68	62	41	48	—	—
28 電子	6	4	2	1,556	9	1	1,070	279	18	6	145	32	—	—
29 電気	4	—	4	58	4	3	31	19	—	1	—	—	—	1
31 輸送	2	2	—	197	2	—	110	44	14	23	4	—	—	—
32 その他	9	2	7	245	13	9	88	113	8	15	—	—	—	1

16 市町村別、産業中分類別事業所数、従業者数、製造品出荷額等、現金給与総額、  
 原材料使用額等、有形固定資産、生産額、付加価値額（従業者4人以上の事業所）

（金額単位：万円）

市町村名 産業分類	別経営の事業所へ出向又は派遣している人（送出者）(B)		製 造 品 出 荷 額 等					現金給与 総額
	男	女	総 額	製造品出荷額	加工賃収入額	くず・廃物 の出荷額	その他の収入額	
合 計	1,277	363	514,106,949	472,004,720	21,467,826	168,908	20,465,495	66,326,500
福島市	156	35	46,290,678	42,375,147	1,380,096	10,779	2,524,656	7,005,470
09 食料	—	1	4,285,248	3,619,726	40,858	—	624,664	501,087
10 飲料	—	—	107,563	107,563	—	—	—	17,086
11 繊維	—	—	373,625	288,470	85,078	—	77	129,005
12 木材	—	—	X	X	—	—	—	X
13 家具	—	—	161,942	95,264	10,282	—	56,396	28,749
14 紙・パ	—	—	778,854	577,810	11,744	X	X	102,458
15 印刷	3	1	2,152,180	X	41,424	2,496	X	494,035
16 化学	4	—	X	X	—	—	X	X
17 石油	—	—	X	X	—	—	X	X
18 プラ	2	1	2,276,730	2,028,033	12,505	196	235,996	366,993
19 ゴム	1	—	593,915	593,915	—	—	—	181,590
21 窯業	17	3	3,518,653	3,202,534	72,974	—	243,145	512,076
22 鉄鋼	3	—	1,612,267	1,457,565	27,030	—	127,672	352,807
23 非鉄	—	—	X	X	—	—	—	X
24 金属	—	—	8,103,712	7,970,664	119,699	—	13,349	933,965
25 はん用	—	—	852,682	561,999	8,273	X	X	221,018
26 生産	—	1	2,444,124	2,247,994	75,290	57	120,783	462,586
27 業務	—	—	1,223,209	1,159,452	59,670	—	4,087	161,385
28 電子	7	1	2,174,902	1,784,480	389,929	—	493	486,702
29 電気	11	4	1,707,601	1,650,846	43,227	—	13,528	340,002
30 情報	107	23	12,321,869	11,817,289	318,209	—	186,371	1,501,276
31 輸送	1	—	83,674	31,806	X	—	X	32,639
32 その他	—	—	160,535	140,113	X	—	X	56,141
会津若松市	28	37	26,515,130	23,452,561	2,367,333	X	X	3,746,672
09 食料	—	—	691,916	459,595	109,479	—	122,842	191,030
10 飲料	—	—	154,569	154,569	—	—	—	37,216
11 繊維	—	—	23,844	7,658	13,490	—	2,696	10,340
12 木材	—	—	110,076	95,089	X	—	X	15,213
13 家具	—	—	399,265	253,755	X	—	X	150,110
14 紙・パ	2	1	X	185,303	—	—	X	X
15 印刷	—	—	191,929	191,929	—	—	—	44,704
16 化学	—	—	1,857,846	X	26,832	—	X	195,692
17 石油	—	—	146,092	144,105	—	—	1,987	9,042
18 プラ	—	—	194,977	X	22,322	—	X	51,897
21 窯業	3	1	590,562	494,688	39,845	—	56,029	98,589
22 鉄鋼	—	—	X	X	X	—	—	X
23 非鉄	16	7	8,413,559	8,207,318	X	—	X	506,150
24 金属	—	—	47,630	30,401	11,920	—	5,309	12,466
25 はん用	—	—	212,762	94,630	84,926	X	X	35,400
26 生産	1	—	1,481,994	1,379,713	X	—	X	135,603
27 業務	2	27	6,700,584	6,605,800	94,129	—	655	1,161,712
28 電子	3	1	4,095,797	2,322,716	X	—	X	854,958
29 電気	—	—	61,540	42,053	7,630	—	11,857	17,605
31 輸送	—	—	X	X	X	—	—	X
32 その他	1	—	190,424	188,934	202	—	1,288	51,259

16 市町村別、産業中分類別事業所数、従業者数、製造品出荷額等、現金給与総額、  
 原材料使用額等、有形固定資産、生産額、付加価値額（従業者4人以上の事業所）

(金額単位：万円)

市町村名 産業分類	原材料 使用額等	有形固定資産（従業者30人以上の事業所）			生産額 (従業者29人以下は製造 品出荷額+加工賃収入 額)	付加価値額 (従業者29人以下は粗付 加価値額)
		取 得 額		減価償却額		
		土 地	その他			
合 計	295,737,051	207,182	22,048,204	19,391,260	496,075,448	185,221,668
福島市	26,269,362	1,996	1,112,199	1,436,168	44,062,661	17,508,644
09 食料	3,016,002	1,996	150,733	195,735	3,664,836	1,005,659
10 飲料	46,733	—	—	—	107,563	53,017
11 繊維	141,919	—	2,268	5,284	370,228	202,283
12 木材	X	—	—	—	X	X
13 家具	70,028	—	—	—	105,546	83,558
14 紙・パ	534,834	—	10,903	23,013	595,577	210,083
15 印刷	1,074,156	—	96,885	83,895	1,758,418	901,758
16 化学	X	—	X	X	X	X
17 石油	X	—	—	—	X	X
18 プラ	1,300,442	—	105,015	96,352	2,068,418	838,629
19 ゴム	349,902	—	X	X	592,252	205,675
21 窯業	1,628,113	—	X	X	3,328,474	1,780,688
22 鉄鋼	760,603	—	X	X	1,503,167	699,278
23 非鉄	X	—	—	—	X	X
24 金属	6,182,398	—	210,971	472,352	8,171,795	1,439,668
25 はん用	409,324	—	15,570	20,402	558,448	373,302
26 生産	1,515,701	—	31,485	58,252	2,538,397	1,065,309
27 業務	514,951	—	15,984	39,978	1,198,331	601,346
28 電子	965,831	—	33,143	52,238	2,017,684	916,504
29 電気	712,524	—	57,314	4,420	1,763,112	990,538
30 情報	6,599,862	—	X	89,374	12,145,825	5,128,530
31 輸送	27,881	—	—	—	77,194	50,723
32 その他	68,031	—	X	X	158,673	81,506
会津若松市	17,889,897	733	752,958	918,126	26,255,573	7,772,725
09 食料	372,867	X	1,676	15,685	567,846	277,334
10 飲料	35,751	—	—	—	154,569	84,769
11 繊維	7,070	—	—	—	21,148	15,257
12 木材	81,685	—	—	—	95,256	25,811
13 家具	178,263	X	X	X	294,633	193,568
14 紙・パ	X	—	—	X	X	X
15 印刷	98,727	—	X	X	193,078	82,564
16 化学	1,221,684	—	122,280	X	1,695,219	452,684
17 石油	95,835	—	—	—	144,105	45,689
18 プラ	86,540	—	X	X	187,177	99,549
21 窯業	311,890	—	X	X	548,081	230,455
22 鉄鋼	X	—	X	X	X	X
23 非鉄	7,370,264	—	306,402	237,676	8,759,134	1,426,404
24 金属	19,110	—	—	—	42,321	25,927
25 はん用	104,362	—	X	X	177,402	87,966
26 生産	800,948	—	9,409	12,139	1,422,274	671,616
27 業務	4,318,508	—	4,757	77,992	6,715,693	2,106,672
28 電子	2,116,010	—	X	X	4,045,596	1,480,546
29 電気	26,190	—	—	—	49,683	32,137
31 輸送	X	—	—	X	X	X
32 その他	101,636	—	X	X	188,427	73,003

16 市町村別、産業中分類別事業所数、従業者数、製造品出荷額等、現金給与総額、  
 原材料使用額等、有形固定資産、生産額、付加価値額（従業者4人以上の事業所）

市町村名 産業分類	事業所数			従業者数 合計 (A-B)	常用労働者 (A)								臨時雇用者（常用雇用者に含まれている以外のパート、アルバイト等を含む）	
	計	従業者 30人 以上	従業者 4人～ 29人		有給役員 (無給役員を除く)		常用雇用者				出向・派遣 受入者			
					男	女	正社員、正職員		パート・ アルバイト等		男	女		
							男	女	男	女				
郡山市	390	109	281	18,288	454	170	9,275	3,369	1,156	2,190	1,238	710	23	34
09 食料	54	25	29	3,794	51	30	944	764	425	1,512	45	55	2	12
10 飲料	10	—	10	117	10	6	61	27	8	4	1	—	1	—
11 繊維	25	5	20	529	17	8	112	203	16	171	1	1	—	—
12 木材	12	1	11	231	21	5	145	44	4	3	10	2	—	—
13 家具	6	—	6	42	11	3	22	5	—	1	—	—	1	1
14 紙・パ	8	2	6	156	12	2	86	41	11	3	—	1	2	1
15 印刷	31	5	26	461	53	19	224	115	25	15	6	4	1	2
16 化学	14	9	5	1,805	17	4	1,050	278	107	85	160	112	—	—
17 石油	5	—	5	50	7	1	31	8	3	—	—	—	—	1
18 プラ	23	6	17	741	28	13	410	220	22	32	8	9	—	—
19 ゴム	4	3	1	403	5	2	263	127	—	—	—	6	—	—
21 窯業	27	8	19	925	31	8	481	91	121	60	120	26	1	—
22 鉄鋼	7	—	7	84	5	2	61	7	6	3	—	—	—	—
23 非鉄	7	4	3	501	14	2	316	61	74	19	8	9	—	—
24 金属	53	11	42	1,443	73	28	991	191	80	44	22	21	6	12
25 はん用	5	2	3	540	4	1	361	50	77	8	43	3	—	—
26 生産	24	4	20	640	18	11	505	88	6	2	3	7	1	—
27 業務	9	4	5	961	10	2	549	155	43	64	116	50	—	—
28 電子	16	7	9	1,290	14	6	819	220	20	117	55	53	—	—
29 電気	17	4	13	2,095	18	4	1,065	387	28	13	516	215	4	—
30 情報	8	4	4	808	8	1	378	151	43	18	85	132	—	—
31 輸送	5	2	3	332	6	2	220	27	25	9	39	4	4	4
32 その他	20	3	17	340	21	10	181	109	12	7	—	—	—	1
いわき市	547	174	373	24,671	630	218	15,054	4,706	1,501	1,096	1,040	612	81	71
09 食料	70	24	46	2,180	82	44	720	903	111	240	46	39	3	6
10 飲料	4	—	4	45	2	2	19	7	7	4	1	3	—	—
11 繊維	26	8	18	732	34	22	239	292	50	92	3	—	—	—
12 木材	31	7	24	875	42	11	490	101	67	16	111	38	4	2
13 家具	16	6	10	847	15	4	667	127	14	3	2	15	1	—
14 紙・パ	20	11	9	1,210	16	4	891	177	52	29	39	10	7	4
15 印刷	15	1	14	176	23	6	82	49	9	7	—	—	—	—
16 化学	35	21	14	3,829	28	4	2,708	514	207	97	211	85	—	—
17 石油	7	—	7	54	—	—	41	13	—	—	—	—	—	1
18 プラ	33	7	26	1,041	24	7	574	227	69	49	51	88	45	23
19 ゴム	2	—	2	21	2	1	2	7	5	4	—	—	—	—
20 皮革	2	1	1	80	2	2	7	10	12	47	—	—	—	—
21 窯業	41	10	31	1,157	34	5	788	152	84	28	54	12	1	1
22 鉄鋼	16	3	13	471	20	2	297	42	73	16	19	5	8	2
23 非鉄	9	5	4	783	9	—	636	53	29	12	67	7	—	—
24 金属	72	16	56	2,459	89	36	1,685	378	102	85	52	34	6	29
25 はん用	16	7	9	489	31	11	298	67	16	13	25	37	—	—
26 生産	41	11	30	1,192	60	24	804	173	76	44	7	5	5	3
27 業務	11	5	6	374	16	3	194	102	20	9	11	20	—	—
28 電子	27	12	15	1,363	25	9	564	382	45	177	76	86	—	—
29 電気	23	6	17	1,234	45	10	767	261	99	49	15	26	—	—
30 情報	6	4	2	2,555	9	1	1,600	524	115	10	219	87	—	—
31 輸送	13	7	6	1,270	9	3	833	89	237	64	28	11	—	—
32 その他	11	2	9	234	13	7	148	56	2	1	3	4	1	—

16 市町村別、産業中分類別事業所数、従業者数、製造品出荷額等、現金給与総額、  
 原材料使用額等、有形固定資産、生産額、付加価値額（従業者4人以上の事業所）

（金額単位：万円）

市町村名 産業分類	別経営の事業所へ出向又は派遣している人（送出者）(B)		製 造 品 出 荷 額 等					現金給与 総額
	男	女	総 額	製造品出荷額	加工賃収入額	くず・廃物 の出荷額	その他の収入額	
郡山市	220	54	69,976,217	61,953,292	2,216,260	8,912	5,797,753	8,773,251
09 食料	18	14	6,311,491	6,020,889	186,580	—	104,022	1,282,318
10 飲料	—	—	246,334	214,255	24,187	—	7,892	37,839
11 繊維	—	—	725,000	633,417	88,393	—	3,190	137,905
12 木材	3	—	506,263	435,315	27,808	—	43,140	84,482
13 家具	—	—	36,075	35,321	754	—	—	16,965
14 紙・パ	—	—	403,124	303,780	1,706	232	97,406	55,882
15 印刷	—	—	605,649	547,256	24,910	79	33,404	151,402
16 化学	6	2	25,408,759	21,449,453	267,997	—	3,691,309	958,592
17 石油	—	—	268,948	264,053	213	4,527	155	15,219
18 プラ	1	—	2,093,306	1,959,341	46,029	—	87,936	360,361
19 ゴム	—	—	1,514,626	1,485,329	29,297	—	—	183,105
21 窯業	10	3	3,435,177	3,173,506	56,833	—	204,838	406,689
22 鉄鋼	—	—	612,984	572,383	X	—	X	36,419
23 非鉄	1	1	1,677,199	1,523,332	82,527	—	71,340	202,273
24 金属	7	—	3,493,365	2,585,105	744,999	983	162,278	625,216
25 はん用	6	1	4,059,846	3,132,206	X	—	X	321,097
26 生産	—	—	1,174,680	1,134,746	26,388	—	13,546	334,046
27 業務	25	3	1,928,282	1,903,257	21,960	—	3,065	527,327
28 電子	4	10	6,474,086	6,239,131	232,896	—	2,059	770,496
29 電気	132	19	5,024,930	4,847,232	114,106	—	63,592	1,486,512
30 情報	7	1	2,594,860	2,299,176	33,036	3,091	259,557	444,638
31 輸送	—	—	806,315	758,946	47,249	—	120	213,083
32 その他	—	—	574,918	435,863	105,031	—	34,024	121,385
いわき市	129	57	92,677,746	83,440,207	3,997,463	113,525	5,126,551	11,119,467
09 食料	5	—	4,366,438	4,067,259	240,284	—	58,895	576,881
10 飲料	—	—	76,304	73,509	2,701	—	94	12,894
11 繊維	—	—	1,160,274	910,212	159,799	—	90,263	212,937
12 木材	1	—	2,529,145	2,310,866	120,659	—	97,620	314,937
13 家具	—	—	2,833,859	2,665,065	8,258	—	160,536	375,156
14 紙・パ	8	—	7,444,493	6,915,014	194,788	X	X	543,070
15 印刷	—	—	218,535	211,307	6,757	—	471	49,450
16 化学	17	8	23,216,256	20,455,240	94,017	—	2,666,999	2,222,388
17 石油	—	—	370,388	369,913	—	—	475	26,020
18 プラ	9	39	2,780,471	2,713,744	53,511	—	13,216	444,018
19 ゴム	—	—	X	X	X	—	—	X
20 皮革	—	—	X	X	X	—	X	X
21 窯業	—	—	4,488,492	4,354,633	2,969	1,757	129,133	540,347
22 鉄鋼	2	1	2,401,117	2,137,759	45,450	—	217,908	240,485
23 非鉄	29	1	5,918,659	3,332,497	1,804,121	39,595	742,446	462,600
24 金属	2	—	6,578,246	5,745,925	692,474	17,877	121,970	1,100,610
25 はん用	5	4	1,204,688	1,167,870	25,999	—	10,819	178,765
26 生産	—	1	2,029,575	1,844,761	173,704	3,448	7,662	531,479
27 業務	1	—	912,686	878,371	26,229	—	8,086	154,364
28 電子	1	—	3,368,318	3,106,710	212,577	—	49,031	447,164
29 電気	36	2	3,636,340	3,511,723	57,544	—	67,073	585,435
30 情報	9	1	12,429,895	12,421,395	8,500	—	—	1,351,887
31 輸送	4	—	3,474,608	3,353,970	X	X	X	629,611
32 その他	—	—	1,110,229	835,126	7,911	—	267,192	90,538



16 市町村別、産業中分類別事業所数、従業者数、製造品出荷額等、現金給与総額、  
 原材料使用額等、有形固定資産、生産額、付加価値額（従業者4人以上の事業所）

(金額単位：万円)

市町村名 産業分類	原材料 使用額等	有形固定資産（従業者30人以上の事業所）			生産額 (従業者29人以下は製造 品出荷額+加工賃収入 額)	付加価値額 (従業者29人以下は租付 加価値額)
		取 得 額		減価償却額		
		土 地	その他			
郡山市	44,965,243	24,869	3,376,409	1,892,306	65,417,180	23,170,590
09 食料	3,696,195	9,137	1,077,144	198,280	6,211,770	2,325,819
10 飲料	149,266	—	—	—	238,442	73,846
11 繊維	274,801	1,091	271	14,598	722,695	395,845
12 木材	365,704	—	—	X	458,901	122,008
13 家具	15,796	—	—	—	36,075	18,435
14 紙・パ	264,379	—	X	X	305,885	120,282
15 印刷	299,148	—	2,170	6,599	571,428	271,485
16 化学	16,650,358	—	167,676	291,840	21,699,093	8,020,953
17 石油	202,533	—	—	—	264,266	60,377
18 プラ	995,764	—	32,348	45,258	2,022,433	1,051,165
19 ゴム	369,681	—	80,706	22,954	1,527,631	1,039,227
21 窯業	2,162,946	X	434,721	220,282	3,214,505	1,026,748
22 鉄鋼	433,037	—	—	—	612,434	163,586
23 非鉄	1,130,223	—	31,977	39,436	1,635,270	490,923
24 金属	1,548,534	X	46,793	66,431	3,358,043	1,745,055
25 はん用	3,467,816	—	X	X	3,222,041	708,228
26 生産	1,046,242	—	82,813	21,806	1,458,832	420,223
27 業務	1,434,294	—	194,129	185,791	2,275,624	650,684
28 電子	4,059,434	—	697,134	412,884	6,590,818	1,965,340
29 電気	3,567,750	—	417,184	191,628	5,027,193	1,251,273
30 情報	2,015,026	—	—	50,138	2,613,020	761,669
31 輸送	487,210	—	X	X	805,771	264,639
32 その他	329,106	—	X	X	545,010	222,780
いわき市	53,981,225	40,421	5,045,057	4,091,737	87,498,235	32,383,872
09 食料	2,917,894	37,243	34,058	56,091	4,322,456	1,305,955
10 飲料	24,397	—	—	—	76,210	46,385
11 繊維	719,319	—	237	2,884	1,072,839	401,668
12 木材	1,816,616	—	101,031	72,625	2,432,221	593,396
13 家具	2,139,404	—	20,122	66,776	2,671,853	567,500
14 紙・パ	5,472,249	—	380,450	463,607	7,056,041	1,347,704
15 印刷	87,141	—	X	—	218,098	119,513
16 化学	11,937,164	2,578	2,817,489	1,347,873	20,971,432	9,890,698
17 石油	261,941	—	—	—	369,913	98,589
18 プラ	1,595,066	600	54,601	63,605	2,781,509	1,035,490
19 ゴム	X	—	—	—	X	X
20 皮革	X	—	—	—	X	X
21 窯業	2,238,027	—	100,930	192,077	4,352,867	1,880,055
22 鉄鋼	1,668,959	—	22,009	X	2,194,849	647,073
23 非鉄	2,612,673	—	562,976	526,493	5,172,931	2,611,170
24 金属	2,569,730	—	142,886	234,370	6,569,211	3,738,804
25 はん用	548,086	—	65,942	43,734	1,199,480	570,371
26 生産	897,629	—	20,378	36,501	2,027,895	1,010,253
27 業務	441,047	—	46,313	37,850	890,987	382,356
28 電子	1,768,646	—	37,152	87,086	3,321,818	1,382,089
29 電気	2,048,486	—	76,394	127,062	3,577,174	1,340,262
30 情報	8,908,519	—	352,120	352,932	11,929,372	2,393,805
31 輸送	2,366,524	—	209,646	329,987	3,373,917	763,981
32 その他	872,030	—	X	X	843,084	203,163

16 市町村別、産業中分類別事業所数、従業者数、製造品出荷額等、現金給与総額、  
 原材料使用額等、有形固定資産、生産額、付加価値額（従業者4人以上の事業所）

市町村名 産業分類	事業所数			従業者数 合計 (A-B)	常用労働者 (A)								臨時雇用者（常用雇用者に含まれている以外のパート、アルバイト等を含む）	
	計	従業者 30人 以上	従業者 4人～ 29人		有給役員		常用雇用者				出向・派遣 受入者			
					(無給役員を除く)		正社員、正職員		パート・ アルバイト等		男	女		
					男	女	男	女	男	女				
白河市	143	57	86	7,349	120	30	4,367	1,411	548	514	263	148	5	39
09 食料	12	6	6	426	12	4	178	90	38	84	5	15	1	—
10 飲料	4	—	4	35	2	1	16	7	7	2	—	—	—	—
11 繊維	10	1	9	230	14	5	21	183	—	6	1	—	—	—
12 木材	4	2	2	112	1	—	90	14	3	4	—	—	—	—
13 家具	2	1	1	55	—	—	34	9	9	3	—	—	—	—
14 紙・パ	5	—	5	71	2	—	41	28	—	—	—	—	1	1
15 印刷	4	—	4	53	4	2	17	30	—	—	—	—	—	—
16 化学	4	3	1	594	—	—	260	111	51	113	31	28	1	—
18 プラ	13	6	7	582	16	2	297	113	31	85	18	22	—	—
19 ゴム	5	5	—	1,932	—	—	1,500	119	206	70	45	20	—	37
21 窯業	9	2	7	292	6	4	208	36	31	4	3	—	2	1
22 鉄鋼	4	3	1	196	2	—	130	15	16	6	25	2	—	—
23 非鉄	6	4	2	332	11	1	156	77	51	14	22	—	—	—
24 金属	13	6	7	621	9	1	361	138	44	37	32	8	—	—
25 はん用	5	1	4	125	3	1	93	13	15	5	—	—	—	—
26 生産	11	4	7	276	5	—	206	53	7	5	—	—	—	—
27 業務	6	3	3	339	5	1	169	84	14	51	6	12	—	—
28 電子	4	2	2	404	3	1	193	90	2	5	74	40	—	—
29 電気	10	3	7	276	8	2	149	105	5	8	—	—	—	—
30 情報	3	1	2	75	2	2	47	21	—	3	—	—	—	—
31 輸送	7	4	3	310	11	1	199	70	18	9	1	1	—	—
32 その他	2	—	2	13	4	2	2	5	—	—	—	—	—	—
須賀川市	151	57	94	6,913	182	56	3,487	1,479	381	707	393	250	73	51
09 食料	11	3	8	706	17	4	133	108	64	332	22	26	32	44
10 飲料	2	—	2	11	2	—	6	1	—	2	—	—	—	—
11 繊維	3	1	2	48	7	4	4	33	—	—	—	—	—	—
12 木材	2	—	2	11	2	1	2	5	1	—	—	—	—	—
13 家具	2	1	1	598	2	1	228	157	3	3	118	86	—	—
14 紙・パ	4	2	2	122	4	1	70	32	6	8	—	2	—	—
15 印刷	6	3	3	217	19	3	113	68	7	7	1	—	—	3
16 化学	4	2	2	318	2	1	211	40	19	32	13	1	—	—
17 石油	3	—	3	27	—	—	21	2	—	—	—	4	—	—
18 プラ	8	4	4	455	15	1	284	112	8	6	11	18	—	—
20 皮革	1	—	1	12	1	2	4	5	—	—	—	—	—	—
21 窯業	18	8	10	676	17	5	371	120	42	22	87	13	—	—
22 鉄鋼	4	3	1	157	1	—	116	25	6	4	7	—	—	—
23 非鉄	2	—	2	44	7	2	24	3	2	6	—	—	—	—
24 金属	18	6	12	479	17	11	311	93	9	22	1	17	—	3
25 はん用	3	1	2	81	3	1	52	16	4	5	—	—	—	—
26 生産	15	4	11	585	16	7	354	84	26	26	43	32	—	—
27 業務	5	2	3	199	10	2	111	28	36	11	1	—	—	—
28 電子	8	3	5	260	8	—	97	128	9	24	—	4	—	—
29 電気	16	7	9	968	10	3	573	199	91	55	18	20	1	1
30 情報	6	4	2	555	4	—	187	148	20	118	65	13	—	—
31 輸送	3	2	1	101	5	1	77	18	—	—	—	—	—	—
32 その他	7	1	6	283	13	6	138	54	28	24	6	14	40	—

16 市町村別、産業中分類別事業所数、従業者数、製造品出荷額等、現金給与総額、  
 原材料使用額等、有形固定資産、生産額、付加価値額（従業者4人以上の事業所）

（金額単位：万円）

市町村名 産業分類	別経営の事業所へ出向又は派遣している人（送出处）(B)		製 造 品 出 荷 額 等					現金給与 総額
	男	女	総 額	製造品出荷額	加工賃収入額	くず・廃物 の出荷額	その他の収入額	
白河市	49	3	37,090,924	35,899,594	647,730	4,288	539,312	3,354,589
09 食料	—	—	3,031,039	2,674,519	X	—	X	166,028
10 飲料	—	—	42,922	42,922	—	—	—	7,856
11 繊維	—	—	120,112	37,182	82,109	—	821	51,554
12 木材	—	—	1,608,327	1,597,427	—	—	10,900	36,715
13 家具	—	—	X	X	—	—	X	X
14 紙・パ	—	—	147,460	147,460	—	—	—	21,051
15 印刷	—	—	43,498	X	—	—	X	13,688
16 化学	—	—	6,356,170	6,344,966	X	—	X	312,182
18 プラ	2	—	2,143,218	2,041,442	101,150	X	X	235,357
19 ゴム	26	2	12,352,774	12,352,774	—	—	—	1,124,813
21 窯業	—	—	813,417	772,110	1,931	—	39,376	180,397
22 鉄鋼	—	—	859,448	832,377	X	—	X	80,948
23 非鉄	—	—	2,192,259	2,074,025	X	—	X	116,436
24 金属	8	1	1,138,167	891,524	151,595	—	95,048	222,696
25 はん用	5	—	346,006	224,182	118,217	3,034	573	51,515
26 生産	—	—	607,044	574,213	32,571	—	260	120,918
27 業務	3	—	1,080,425	1,080,425	—	—	—	140,514
28 電子	4	—	2,853,964	2,853,964	—	—	—	201,007
29 電気	1	—	423,971	409,345	11,606	X	X	89,602
30 情報	—	—	90,122	X	X	—	—	29,386
31 輸送	—	—	693,864	684,081	9,533	—	250	126,666
32 その他	—	—	X	X	X	—	X	X
須賀川市	17	5	17,312,092	14,409,472	931,993	453	1,970,174	2,668,647
09 食料	—	—	1,265,971	1,236,049	1,691	—	28,231	191,156
10 飲料	—	—	X	X	X	—	—	X
11 繊維	—	—	19,651	15,745	3,906	—	—	13,307
12 木材	—	—	X	X	—	—	—	X
13 家具	—	—	X	X	X	—	X	X
14 紙・パ	1	—	451,387	401,765	11,695	—	37,927	40,669
15 印刷	1	—	340,070	X	X	—	1,097	87,662
16 化学	1	—	551,133	519,446	X	—	X	161,374
17 石油	—	—	X	X	—	—	25,403	X
18 プラ	—	—	1,352,806	685,867	8,937	—	658,002	177,102
20 皮革	—	—	X	X	X	—	—	X
21 窯業	1	—	1,931,340	1,609,570	99,173	453	222,144	263,373
22 鉄鋼	2	—	1,604,247	1,489,583	—	—	114,664	70,337
23 非鉄	—	—	X	X	—	—	—	X
24 金属	2	—	980,655	825,513	46,225	—	108,917	206,789
25 はん用	—	—	168,361	156,017	—	—	12,344	25,198
26 生産	3	—	1,466,014	1,428,634	36,997	—	383	244,317
27 業務	—	—	441,698	438,789	2,909	—	—	81,561
28 電子	5	5	320,627	231,636	88,991	—	—	86,245
29 電気	1	—	3,154,156	2,409,262	14,046	—	730,848	485,841
30 情報	—	—	1,794,359	1,660,419	117,119	—	16,821	171,912
31 輸送	—	—	125,981	103,244	22,737	—	—	36,366
32 その他	—	—	356,880	302,980	53,832	—	68	107,869

16 市町村別、産業中分類別事業所数、従業者数、製造品出荷額等、現金給与総額、  
 原材料使用額等、有形固定資産、生産額、付加価値額（従業者4人以上の事業所）

（金額単位：万円）

市町村名 産業分類	原材料 使用額等	有形固定資産（従業者30人以上の事業所）			生産額 （従業者29人以下は製造 品出荷額+加工賃収入 額）	付加価値額 （従業者29人以下は租付 加価値額）
		取 得 額		減価償却額		
		土 地	その他			
白河市	18,019,930	3,782	926,804	1,138,986	36,666,077	16,782,388
09 食料	2,069,141	—	X	X	2,676,601	832,193
10 飲料	16,714	—	—	—	42,922	17,898
11 繊維	40,216	—	—	X	119,291	71,963
12 木材	185,373	—	—	X	1,598,271	1,282,326
13 家具	X	—	—	X	X	X
14 紙・パ	88,833	—	—	—	147,460	53,298
15 印刷	16,462	—	—	—	42,227	24,578
16 化学	1,625,166	—	99,204	24,265	6,406,095	4,349,532
18 プラ	1,196,282	2,376	164,098	157,833	2,132,614	709,779
19 ゴム	5,498,564	—	495,770	649,966	12,324,253	5,919,686
21 窯業	345,031	—	X	X	771,649	405,126
22 鉄鋼	566,856	—	X	X	823,903	222,645
23 非鉄	1,599,902	—	X	X	2,195,671	532,671
24 金属	614,125	1,406	14,128	53,872	1,044,317	427,789
25 はん用	213,325	—	X	X	342,432	120,174
26 生産	240,188	—	1,097	4,300	607,688	330,521
27 業務	665,992	—	2,386	800	1,079,621	380,677
28 電子	2,297,880	—	X	X	2,950,656	573,862
29 電気	189,131	—	667	1,520	428,427	219,880
30 情報	21,873	—	—	X	90,829	59,461
31 輸送	417,952	—	24,894	39,655	695,193	215,824
32 その他	X	—	—	—	X	X
須賀川市	9,909,215	2,431	603,431	440,037	15,382,178	6,523,925
09 食料	789,858	—	X	11,158	1,239,435	432,418
10 飲料	X	—	—	—	X	X
11 繊維	7,238	—	X	X	19,611	11,121
12 木材	X	—	—	—	X	X
13 家具	X	—	X	X	X	X
14 紙・パ	372,760	—	X	X	406,981	59,022
15 印刷	185,130	—	487	10,539	345,511	153,644
16 化学	295,784	X	X	X	545,622	202,348
17 石油	X	—	—	—	X	X
18 プラ	953,301	X	20,671	46,606	699,557	323,814
20 皮革	X	—	—	—	X	X
21 窯業	983,268	—	50,745	67,757	1,711,736	804,855
22 鉄鋼	1,416,222	—	43,770	21,792	1,539,219	217,540
23 非鉄	X	—	—	—	X	X
24 金属	650,843	—	74,090	25,852	861,357	270,395
25 はん用	78,601	—	X	X	156,025	79,531
26 生産	944,908	—	129,655	68,969	1,418,892	375,101
27 業務	216,571	—	X	X	432,439	178,711
28 電子	112,203	—	5,072	8,670	323,917	187,026
29 電気	1,375,026	—	56,534	54,962	2,432,755	1,592,675
30 情報	821,011	—	4,396	23,652	1,809,451	958,350
31 輸送	43,859	—	X	X	126,887	74,277
32 その他	158,527	—	X	X	351,564	164,428

16 市町村別、産業中分類別事業所数、従業者数、製造品出荷額等、現金給与総額、  
 原材料使用額等、有形固定資産、生産額、付加価値額（従業者4人以上の事業所）

市町村名 産業分類	事業所数			従業者数 合計 (A-B)	常用労働者 (A)								臨時雇用者（常用雇用者に含まれている以外のパート、アルバイト等を含む）	
	計	従業者 30人 以上	従業者 4人～ 29人		有給役員		常用雇用者				出向・派遣 受入者			
					(無給役員を除く)		正社員、正職員		パート・ アルバイト等		男	女		
					男	女	男	女	男	女				
喜多方市	108	29	79	3,730	118	52	2,014	1,023	283	202	135	73	10	1
09 食料	20	3	17	309	29	15	109	135	4	15	—	2	3	—
10 飲料	7	1	6	124	10	9	42	30	22	11	—	—	—	—
11 繊維	10	3	7	248	9	4	36	176	2	21	—	—	—	—
12 木材	1	—	1	4	1	—	1	2	—	—	—	—	—	—
13 家具	1	—	1	4	1	2	1	—	—	—	—	—	—	—
15 印刷	2	—	2	17	1	—	9	3	2	2	—	—	6	1
16 化学	1	—	1	7	2	1	—	—	2	2	—	—	—	—
18 ブラ	3	1	2	63	1	2	13	47	—	—	—	—	—	—
20 皮革	3	1	2	57	2	—	17	38	—	—	—	—	—	—
21 窯業	5	1	4	74	2	1	51	7	9	2	2	1	—	—
23 非鉄	5	2	3	385	8	1	386	63	28	8	39	11	—	—
24 金属	8	3	5	278	5	3	184	42	6	1	30	7	—	—
25 はん用	6	2	4	344	6	1	157	43	55	62	12	8	—	—
26 生産	12	3	9	651	15	6	460	85	43	3	27	21	—	—
27 業務	5	3	2	381	8	2	123	180	14	32	5	17	—	—
28 電子	2	1	1	129	—	—	74	37	8	7	3	—	—	—
29 電気	4	2	2	117	2	1	39	57	4	14	—	—	—	—
30 情報	4	2	2	119	4	—	50	55	3	7	—	—	—	—
31 輸送	4	1	3	374	6	2	232	19	78	15	17	6	—	—
32 その他	5	—	5	45	6	2	30	4	3	—	—	—	1	—
相馬市	63	24	39	3,753	65	19	2,288	992	122	148	113	35	1	2
09 食料	13	4	9	360	16	7	110	134	33	57	—	3	1	1
11 繊維	5	3	2	230	9	1	22	182	—	10	5	1	—	—
14 紙・パ	1	—	1	11	2	1	2	4	—	2	—	—	—	—
15 印刷	1	—	1	23	—	—	15	8	—	—	—	—	—	—
16 化学	3	2	1	118	—	—	109	7	—	2	—	—	—	—
18 ブラ	2	1	1	84	3	—	62	18	8	—	2	—	—	—
20 皮革	1	—	1	18	1	—	3	14	—	—	—	—	—	—
21 窯業	5	—	5	80	2	1	46	23	7	—	—	1	—	—
22 鉄鋼	2	1	1	108	3	1	59	12	4	3	24	2	—	—
23 非鉄	2	2	—	360	5	—	252	74	18	13	4	—	—	—
24 金属	6	3	3	343	5	3	228	42	22	29	8	6	—	—
25 はん用	1	—	1	15	—	—	5	7	—	1	2	—	—	—
26 生産	7	—	7	78	9	3	51	15	—	—	—	—	—	1
27 業務	1	—	1	9	—	—	3	6	—	—	—	—	—	—
28 電子	1	1	—	105	2	—	60	36	2	4	1	—	—	—
29 電気	2	1	1	198	1	1	92	70	5	8	6	15	—	—
31 輸送	7	4	3	1,511	5	1	1,124	296	17	15	60	7	—	—
32 その他	3	2	1	102	2	—	45	44	6	4	1	—	—	—

16 市町村別、産業中分類別事業所数、従業者数、製造品出荷額等、現金給与総額、  
 原材料使用額等、有形固定資産、生産額、付加価値額（従業者4人以上の事業所）

(金額単位：万円)

市町村名 産業分類	別経営の事業所へ出向又は派遣している人（送出国）(B)		製 造 品 出 荷 額 等					現金給与 総額
	男	女	総 額	製造品出荷額	加工賃収入額	くず・廃物 の出荷額	その他の収入額	
喜多方市	157	13	7,431,807	6,855,879	523,264	1,575	51,089	1,309,379
09 食料	—	—	391,038	360,576	4,701	—	25,761	83,088
10 飲料	—	—	204,875	204,537	—	—	338	41,545
11 繊維	—	—	239,033	193,180	41,727	—	4,126	54,555
12 木材	—	—	X	X	—	—	X	X
13 家具	—	—	X	X	X	—	X	X
15 印刷	—	—	X	X	X	—	—	X
16 化学	—	—	X	X	—	—	—	X
18 ブラ	—	—	X	X	2,414	—	—	X
20 皮革	—	—	35,932	28,027	7,905	—	—	10,392
21 窯業	1	—	222,306	208,351	X	—	X	29,586
23 非鉄	153	6	1,721,373	1,713,519	6,279	1,575	—	123,415
24 金属	—	—	1,483,282	1,433,480	49,802	—	—	112,595
25 はん用	—	—	337,382	317,636	9,941	—	9,805	97,485
26 生産	2	7	1,040,890	1,033,731	5,321	—	1,838	242,246
27 業務	—	—	520,507	359,309	160,395	—	803	134,182
28 電子	—	—	X	X	X	—	—	X
29 電気	—	—	79,299	57,067	22,232	—	—	26,703
30 情報	—	—	75,423	X	X	—	—	26,284
31 輸送	1	—	826,828	X	X	—	—	224,401
32 その他	—	—	63,312	X	X	—	—	17,180
相馬市	29	—	20,722,020	20,185,851	375,739	—	160,430	1,684,976
09 食料	—	—	619,593	534,557	5,115	—	79,921	75,494
11 繊維	—	—	118,867	—	118,596	—	271	44,040
14 紙・パ	—	—	X	X	X	—	X	X
15 印刷	—	—	X	X	—	—	X	X
16 化学	—	—	963,377	956,110	7,267	—	—	65,538
18 ブラ	9	—	X	X	—	—	X	X
20 皮革	—	—	X	X	—	—	X	X
21 窯業	—	—	105,258	X	18,447	—	X	25,617
22 鉄鋼	—	—	X	X	—	—	—	X
23 非鉄	6	—	X	X	—	—	X	X
24 金属	—	—	817,533	725,627	91,906	—	—	125,808
25 はん用	—	—	X	—	X	—	—	X
26 生産	—	—	126,334	119,270	7,064	—	—	31,228
27 業務	—	—	X	X	X	—	—	X
28 電子	—	—	X	—	X	—	—	X
29 電気	—	—	X	X	X	—	—	X
31 輸送	14	—	15,640,628	15,569,843	54,592	—	16,193	903,924
32 その他	—	—	X	X	198	—	12,099	X

16 市町村別、産業中分類別事業所数、従業者数、製造品出荷額等、現金給与総額、  
 原材料使用額等、有形固定資産、生産額、付加価値額（従業者4人以上の事業所）

(金額単位：万円)

市町村名 産業分類	原材料 使用額等	有形固定資産（従業者30人以上の事業所）			生産額 (従業者29人以下は製造 品出荷額+加工賃収入 額)	付加価値額 (従業者29人以下は租付 加価値額)
		取 得 額		減価償却額		
		土 地	その他			
喜多方市	3,815,430	X	136,161	154,450	7,345,033	3,111,153
09 食料	182,570	X	X	5,691	365,275	187,687
10 飲料	80,398	—	X	—	202,325	71,447
11 繊維	57,800	—	212	X	234,346	161,714
12 木材	X	—	—	—	X	X
13 家具	X	—	—	—	X	X
15 印刷	X	—	—	—	X	X
16 化学	X	—	—	—	X	X
18 プラ	X	—	—	X	X	X
20 皮革	1,077	—	—	X	35,932	31,588
21 窯業	68,444	—	X	X	214,428	129,120
23 非鉄	1,046,114	—	X	X	1,724,669	624,421
24 金属	1,127,920	—	X	X	1,484,765	297,930
25 はん用	119,215	—	X	X	325,070	179,268
26 生産	520,192	—	20,305	35,681	1,016,679	420,966
27 業務	133,745	—	X	13,140	510,607	330,342
28 電子	X	—	X	X	X	X
29 電気	5,426	—	X	X	79,090	66,173
30 情報	27,734	—	—	X	75,346	40,367
31 輸送	361,257	—	—	—	819,217	415,890
32 その他	26,862	—	—	—	63,312	36,666
相馬市	8,972,129	—	226,418	642,210	20,715,066	10,285,642
09 食料	281,013	—	1,093	14,269	534,128	295,283
11 繊維	39,752	—	X	1,037	118,093	70,428
14 紙・パ	X	—	—	—	X	X
15 印刷	X	—	—	—	X	X
16 化学	636,422	—	X	X	990,934	305,670
18 プラ	X	—	X	X	X	X
20 皮革	X	—	—	—	X	X
21 窯業	53,216	—	—	—	62,595	47,311
22 鉄鋼	X	—	X	X	X	X
23 非鉄	X	—	X	X	X	X
24 金属	345,930	—	117,274	11,790	872,695	476,184
25 はん用	X	—	—	—	X	X
26 生産	40,462	—	—	—	126,334	78,066
27 業務	X	—	—	—	X	X
28 電子	X	—	X	X	X	X
29 電気	X	—	X	X	X	X
31 輸送	6,131,086	—	397	463,381	15,708,281	8,269,186
32 その他	X	—	X	X	X	X

16 市町村別、産業中分類別事業所数、従業者数、製造品出荷額等、現金給与総額、  
 原材料使用額等、有形固定資産、生産額、付加価値額（従業者4人以上の事業所）

市町村名 産業分類	事業所数			従業者数 合計 (A-B)	常用労働者 (A)								臨時雇用者（常用雇用者に含まれている以外のパート、アルバイト等を含む）	
	計	従業者 30人 以上	従業者 4人～ 29人		有給役員		常用雇用者				出向・派遣 受入者			
					(無給役員を除く)		正社員、正職員		パート・ アルバイト等		男	女		
					男	女	男	女	男	女				
二本松市	144	56	88	7,321	187	62	4,226	1,573	386	294	416	204	12	7
09 食料	13	3	10	384	15	6	126	206	12	17	1	1	—	1
10 飲料	9	2	7	183	25	5	92	48	2	11	—	—	—	1
11 繊維	4	—	4	45	4	3	10	24	—	4	—	—	—	—
12 木材	3	1	2	97	4	2	68	17	3	3	—	—	7	—
13 家具	5	—	5	34	8	3	15	4	4	—	—	—	—	—
14 紙・パ	2	1	1	64	—	—	45	12	4	3	—	—	—	—
15 印刷	4	2	2	95	3	2	59	16	7	8	—	—	—	—
16 化学	3	2	1	160	—	—	94	16	24	17	6	3	—	—
18 プラ	11	6	5	799	17	3	415	185	34	79	20	46	—	—
19 ゴム	4	4	—	317	4	1	218	52	13	19	10	—	—	—
20 皮革	1	1	—	31	3	—	2	26	—	—	—	—	—	—
21 窯業	6	2	4	251	10	3	158	58	7	2	13	—	1	—
22 鉄鋼	4	1	3	56	5	3	38	9	—	1	—	—	—	—
23 非鉄	3	2	1	115	3	2	74	37	—	—	—	—	—	—
24 金属	17	7	10	711	27	9	386	103	50	29	70	37	1	1
25 はん用	2	2	—	106	5	1	86	7	—	6	1	—	—	—
26 生産	13	2	11	350	15	5	260	48	6	2	10	4	1	—
27 業務	2	2	—	411	1	—	271	81	28	39	2	—	—	—
28 電子	6	2	4	630	10	2	440	155	—	—	12	16	—	—
29 電気	9	3	6	366	11	3	175	144	9	5	12	7	—	—
30 情報	5	1	4	88	6	2	25	36	7	5	3	4	—	3
31 輸送	12	8	4	1,877	7	4	1,113	242	168	11	256	86	—	—
32 その他	6	2	4	151	4	3	56	47	8	33	—	—	2	1
田村市	83	28	55	4,004	90	32	2,060	1,104	225	221	191	86	4	6
09 食料	3	—	3	31	2	1	7	4	3	13	1	—	—	—
10 飲料	1	—	1	5	1	1	1	2	—	—	—	—	—	—
11 繊維	15	3	12	423	15	9	38	268	1	92	—	—	—	—
12 木材	4	—	4	32	3	1	16	6	6	—	—	—	—	—
13 家具	2	—	2	8	2	—	5	1	—	—	—	—	—	—
16 化学	6	2	4	180	1	—	78	93	1	7	—	—	—	1
18 プラ	5	2	3	202	7	2	113	56	17	4	1	2	—	—
19 ゴム	1	1	—	81	—	—	30	20	15	10	6	1	—	—
21 窯業	12	4	8	325	12	6	222	34	30	4	12	5	—	—
22 鉄鋼	1	—	1	20	—	—	13	6	—	1	—	—	—	—
23 非鉄	1	—	1	20	3	—	12	5	—	—	—	—	—	—
24 金属	2	1	1	54	3	1	26	13	4	5	2	—	—	—
25 はん用	2	1	1	95	2	—	65	22	6	—	—	—	—	—
26 生産	7	3	4	541	15	5	378	60	43	19	18	3	—	—
27 業務	4	1	3	299	6	3	117	134	—	5	9	25	2	—
28 電子	3	2	1	87	—	1	33	40	6	7	—	—	—	—
29 電気	2	2	—	160	2	—	56	52	2	17	9	22	—	—
30 情報	1	—	1	7	—	—	4	3	—	—	—	—	—	—
31 輸送	7	5	2	1,268	10	—	742	245	88	27	132	28	2	5
32 その他	4	1	3	166	6	2	104	40	3	10	1	—	—	—



16 市町村別、産業中分類別事業所数、従業者数、製造品出荷額等、現金給与総額、  
 原材料使用額等、有形固定資産、生産額、付加価値額（従業者4人以上の事業所）

（金額単位：万円）

市町村名 産業分類	別経営の事業所へ出向又は派遣している人（送出国）(B)		製 造 品 出 荷 額 等					現金給与 総額
	男	女	総 額	製造品出荷額	加工賃収入額	くず・廃物 の出荷額	その他の収入額	
二本松市	24	3	19,627,949	18,342,492	1,004,122	—	281,335	2,869,659
09 食料	—	—	785,510	777,785	3,883	—	3,842	88,631
10 飲料	—	—	263,351	257,105	1,035	—	5,211	62,790
11 繊維	—	—	X	31,037	X	—	28	X
12 木材	—	—	421,401	421,401	—	—	—	37,503
13 家具	—	—	34,031	31,947	1,109	—	975	10,652
14 紙・パ	—	—	X	X	—	—	X	X
15 印刷	—	—	717,635	694,670	22,965	—	—	35,362
16 化学	—	—	352,728	X	77,712	—	X	72,896
18 プラ	—	—	1,193,290	1,135,021	55,153	—	3,116	301,646
19 ゴム	—	—	1,060,832	1,030,776	1,980	—	28,076	144,106
20 皮革	—	—	X	X	—	—	—	X
21 窯業	—	—	491,137	X	X	—	20,072	96,891
22 鉄鋼	—	—	192,165	178,825	9,315	—	4,025	20,715
23 非鉄	1	—	434,504	X	24,623	—	X	34,731
24 金属	—	—	1,013,445	858,636	143,932	—	10,877	280,977
25 はん用	—	—	X	—	X	—	—	X
26 生産	—	—	1,181,758	939,302	236,155	—	6,301	154,863
27 業務	8	3	X	X	X	—	X	X
28 電子	5	—	4,601,290	4,565,136	13,882	—	22,272	262,570
29 電気	—	—	406,967	333,842	73,125	—	—	130,147
30 情報	—	—	63,642	37,349	X	—	X	25,909
31 輸送	10	—	4,201,770	4,067,027	111,967	—	22,776	797,033
32 その他	—	—	202,133	189,124	13,009	—	—	39,859
田村市	5	—	9,938,410	9,456,219	310,962	98	171,131	1,517,643
09 食料	—	—	26,026	19,588	1,647	—	4,791	5,905
10 飲料	—	—	X	X	—	—	—	X
11 繊維	—	—	470,475	327,138	141,973	—	1,364	104,442
12 木材	—	—	85,917	81,032	520	—	4,365	8,993
13 家具	—	—	X	X	X	—	X	X
16 化学	—	—	575,905	533,699	10,120	—	32,086	61,384
18 プラ	—	—	465,214	442,874	22,340	—	—	78,356
19 ゴム	1	—	X	X	—	—	—	X
21 窯業	—	—	985,461	869,291	10	10	116,150	126,940
22 鉄鋼	—	—	X	X	—	—	—	X
23 非鉄	—	—	X	X	—	—	—	X
24 金属	—	—	X	X	—	—	X	X
25 はん用	—	—	X	X	X	—	X	X
26 生産	—	—	1,094,171	1,087,316	4,992	88	1,775	213,754
27 業務	—	—	776,755	X	X	—	332	96,338
28 電子	—	—	202,406	95,719	106,687	—	—	28,127
29 電気	—	—	X	X	—	—	—	X
30 情報	—	—	X	—	X	—	—	X
31 輸送	4	—	2,881,132	2,877,857	2,157	—	1,118	552,727
32 その他	—	—	1,192,614	1,191,954	—	—	660	85,257

16 市町村別、産業中分類別事業所数、従業者数、製造品出荷額等、現金給与総額、  
原材料使用額等、有形固定資産、生産額、付加価値額（従業者4人以上の事業所）

（金額単位：万円）

市町村名 産業分類	原材料 使用額等	有形固定資産（従業者30人以上の事業所）			生産額 （従業者29人以下は製造 品出荷額+加工賃収入 額）	付加価値額 （従業者29人以下は租付 加価値額）
		取 得 額		減価償却額		
		土 地	その他			
二本松市	12,864,790	101,421	562,416	549,210	19,388,939	5,692,131
09 食料	462,755	—	1,588	1,633	778,299	294,338
10 飲料	110,840	—	X	X	265,038	101,135
11 繊維	X	—	—	—	X	X
12 木材	314,368	—	—	X	435,833	105,741
13 家具	18,478	—	—	—	33,056	14,138
14 紙・パ	X	—	X	X	X	X
15 印刷	244,175	—	X	X	717,790	375,662
16 化学	175,453	—	X	X	305,030	143,879
18 プラ	512,961	—	X	X	1,193,516	565,983
19 ゴム	785,036	—	52,957	69,439	1,034,535	190,258
20 皮革	X	—	—	—	X	X
21 窯業	136,518	X	X	X	471,098	302,369
22 鉄鋼	94,409	—	X	X	189,607	88,477
23 非鉄	380,394	—	X	X	347,858	50,792
24 金属	469,016	—	24,714	16,197	1,003,069	485,940
25 はん用	X	—	X	X	X	X
26 生産	820,385	—	X	X	1,329,016	476,277
27 業務	X	—	X	X	X	X
28 電子	3,707,250	—	X	X	4,419,429	556,131
29 電気	200,310	—	1,591	X	410,037	186,606
30 情報	20,895	—	—	X	54,205	38,841
31 輸送	2,806,296	X	321,822	91,124	4,210,563	1,239,373
32 その他	68,774	—	—	—	202,133	121,236
田村市	5,709,138	—	415,013	581,978	9,844,453	3,445,147
09 食料	11,973	—	—	—	21,235	12,984
10 飲料	X	—	—	—	X	X
11 繊維	125,540	—	107	3,676	469,428	321,987
12 木材	38,683	—	—	—	81,552	42,940
13 家具	X	—	—	—	X	X
16 化学	325,336	—	X	X	544,980	218,424
18 プラ	269,644	—	X	X	463,297	147,820
19 ゴム	X	—	X	X	X	X
21 窯業	459,821	—	13,046	16,825	867,386	461,399
22 鉄鋼	X	—	—	—	X	X
23 非鉄	X	—	—	—	X	X
24 金属	X	—	—	X	X	X
25 はん用	X	—	X	X	X	X
26 生産	658,225	—	59,204	29,631	1,110,989	392,632
27 業務	515,913	—	X	X	801,120	242,588
28 電子	92,136	—	X	X	202,272	99,058
29 電気	X	—	X	X	X	X
30 情報	X	—	—	—	X	X
31 輸送	1,750,427	—	237,781	411,899	2,912,724	712,797
32 その他	819,712	—	—	X	1,190,904	305,271

16 市町村別、産業中分類別事業所数、従業者数、製造品出荷額等、現金給与総額、  
 原材料使用額等、有形固定資産、生産額、付加価値額（従業者4人以上の事業所）

市町村名 産業分類	事業所数			従業者数 合計 (A-B)	常用労働者 (A)								臨時雇用者（常用雇用者に含まれている以外のパート、アルバイト等を含む）	
	計	従業者 30人 以上	従業者 4人～ 29人		有給役員		常用雇用者				出向・派遣 受入者			
					(無給役員を除く)		正社員、正職員		パート・ アルバイト等		男	女		
					男	女	男	女	男	女				
南相馬市	125	29	96	3,719	147	63	2,044	822	302	205	107	45	9	4
09 食料	9	2	7	272	12	5	72	75	29	75	2	2	2	1
11 繊維	7	2	5	148	6	4	7	119	—	12	—	—	—	—
12 木材	5	—	5	33	5	3	17	3	4	1	—	—	—	—
13 家具	2	—	2	34	1	—	25	8	—	—	—	—	—	—
14 紙・パ	1	1	—	211	5	—	174	24	7	1	—	—	—	—
15 印刷	2	—	2	23	6	2	11	4	—	—	—	—	1	—
16 化学	1	1	—	105	—	—	80	7	18	—	—	—	—	—
17 石油	1	—	1	8	—	—	5	—	2	1	—	—	—	—
18 プラ	1	—	1	8	—	—	6	2	—	—	—	—	6	2
19 ゴム	8	2	6	524	5	7	228	178	67	35	—	4	—	—
21 窯業	9	2	7	182	14	3	136	23	4	1	1	—	—	—
22 鉄鋼	1	—	1	18	1	1	15	—	1	—	—	—	—	—
23 非鉄	4	—	4	48	3	3	29	13	—	—	—	—	—	1
24 金属	12	4	8	446	9	3	269	62	61	32	6	4	—	—
25 はん用	7	1	6	99	7	1	85	6	—	—	—	—	—	—
26 生産	26	6	20	535	37	19	369	81	16	6	5	2	—	—
27 業務	5	1	4	110	8	1	61	34	4	1	1	—	—	—
28 電子	3	1	2	430	2	—	196	84	24	13	87	26	—	—
29 電気	11	4	7	281	10	4	151	48	57	16	2	6	—	—
30 情報	2	1	1	80	5	—	31	30	6	7	—	1	—	—
31 輸送	4	—	4	54	6	2	33	9	2	—	3	—	—	—
32 その他	4	1	3	70	5	5	44	12	—	4	—	—	—	—
伊達市	120	28	92	3,703	142	57	1,798	960	200	348	97	140	11	3
09 食料	25	8	17	860	31	18	227	297	65	188	18	19	3	—
10 飲料	2	2	—	143	5	—	59	41	1	3	18	16	—	—
11 繊維	14	4	10	314	15	7	72	160	7	53	—	—	—	—
12 木材	1	—	1	6	2	—	2	2	—	—	—	—	—	—
13 家具	4	—	4	27	5	3	10	3	6	—	—	—	—	—
14 紙・パ	4	2	2	184	4	—	122	25	13	19	—	1	—	—
15 印刷	2	—	2	33	3	1	17	12	—	—	—	—	3	3
18 プラ	5	—	5	83	2	3	56	20	—	2	—	—	—	—
19 ゴム	1	—	1	19	1	1	7	10	—	—	—	—	—	—
21 窯業	8	1	7	139	6	4	87	26	6	6	4	—	5	—
22 鉄鋼	2	1	1	156	2	1	121	14	15	3	—	—	—	—
23 非鉄	1	1	—	135	—	—	75	43	6	3	4	4	—	—
24 金属	17	3	14	294	26	10	188	32	30	7	1	—	—	—
25 はん用	2	—	2	20	5	3	10	2	—	—	—	—	—	—
26 生産	13	1	12	240	15	1	122	29	17	21	23	12	—	—
27 業務	1	—	1	9	—	—	—	—	4	5	—	—	—	—
28 電子	9	3	6	496	6	1	362	103	24	12	8	1	—	—
29 電気	3	—	3	37	4	2	6	7	1	17	—	—	—	—
30 情報	3	2	1	478	7	2	231	131	5	9	21	87	—	—
31 輸送	2	—	2	14	1	—	11	2	—	—	—	—	—	—
32 その他	1	—	1	16	2	—	13	1	—	—	—	—	—	—

16 市町村別、産業中分類別事業所数、従業者数、製造品出荷額等、現金給与総額、  
 原材料使用額等、有形固定資産、生産額、付加価値額（従業者4人以上の事業所）

（金額単位：万円）

市町村名 産業分類	別経営の事業所へ出向又は派遣している人（送出国）(B)		製 造 品 出 荷 額 等					現金給与 総額
	男	女	総 額	製造品出荷額	加工賃収入額	くず・廃物 の出荷額	その他の収入額	
南相馬市	10	6	9,441,292	8,766,827	480,333	X	X	1,382,248
09 食料	—	—	X	X	76,569	—	71,675	X
11 繊維	—	—	52,419	—	52,419	—	—	31,912
12 木材	—	—	X	X	X	—	X	X
13 家具	—	—	X	X	—	—	—	X
14 紙・パ	—	—	X	X	—	—	—	X
15 印刷	—	—	X	X	—	—	—	X
16 化学	—	—	X	X	—	—	—	X
17 石油	—	—	X	X	—	—	—	X
18 プラ	—	—	X	X	X	—	X	X
19 ゴム	—	—	668,364	598,946	X	—	X	163,005
21 窯業	—	—	498,825	444,032	—	—	54,793	78,049
22 鉄鋼	—	—	X	X	—	—	—	X
23 非鉄	—	—	78,954	52,593	X	—	X	13,030
24 金属	—	—	754,557	732,948	X	—	X	135,834
25 はん用	—	—	172,061	172,061	—	—	—	40,274
26 生産	—	—	992,705	X	110,659	—	X	241,011
27 業務	—	—	149,366	116,114	33,252	—	—	39,814
28 電子	2	—	1,538,634	1,532,796	5,838	—	—	195,093
29 電気	7	6	674,329	626,778	X	—	X	98,962
30 情報	—	—	X	X	X	—	X	X
31 輸送	1	—	X	X	X	X	X	X
32 その他	—	—	65,362	50,348	4,611	—	10,403	24,344
伊達市	39	—	11,958,396	10,705,021	1,067,106	—	186,269	1,559,535
09 食料	3	—	2,064,408	1,421,972	589,100	—	53,336	226,174
10 飲料	—	—	X	X	—	—	—	X
11 繊維	—	—	230,316	193,475	36,683	—	158	81,148
12 木材	—	—	X	X	—	—	X	X
13 家具	—	—	22,499	22,481	18	—	—	9,542
14 紙・パ	—	—	990,022	885,672	—	—	104,350	79,414
15 印刷	—	—	X	X	—	—	X	X
18 プラ	—	—	70,470	62,365	8,105	—	—	25,269
19 ゴム	—	—	X	X	—	—	—	X
21 窯業	—	—	206,291	206,270	—	—	21	45,067
22 鉄鋼	—	—	X	X	—	—	X	X
23 非鉄	—	—	X	X	—	—	X	X
24 金属	—	—	335,424	157,473	176,784	—	1,167	116,396
25 はん用	—	—	X	X	—	—	—	X
26 生産	—	—	342,140	219,064	122,646	—	430	87,503
27 業務	—	—	X	X	—	—	—	X
28 電子	21	—	1,356,117	1,291,688	62,029	—	2,400	215,292
29 電気	—	—	17,524	5,214	12,310	—	—	7,853
30 情報	15	—	4,963,683	X	X	—	—	462,942
31 輸送	—	—	X	—	X	—	—	X
32 その他	—	—	X	X	—	—	—	X

16 市町村別、産業中分類別事業所数、従業者数、製造品出荷額等、現金給与総額、  
 原材料使用額等、有形固定資産、生産額、付加価値額（従業者4人以上の事業所）

（金額単位：万円）

市町村名 産業分類	原材料 使用額等	有形固定資産（従業者30人以上の事業所）			生産額 （従業者29人以下は製造 品出荷額+加工賃収入 額）	付加価値額 （従業者29人以下は粗付 加価値額）
		取 得 額		減価償却額		
		土 地	その他			
南相馬市	5,313,075	X	146,838	332,126	9,258,713	3,476,313
09 食料	X	—	X	X	X	X
11 繊維	8,724	—	X	X	52,419	39,198
12 木材	X	—	—	—	X	X
13 家具	X	—	—	—	X	X
14 紙・パ	X	—	X	X	X	X
15 印刷	X	—	—	—	X	X
16 化学	X	—	X	X	X	X
17 石油	X	—	—	—	X	X
18 プラ	X	—	—	—	X	X
19 ゴム	318,239	—	X	X	640,356	272,370
21 窯業	291,659	—	X	X	444,321	177,597
22 鉄鋼	X	—	—	—	X	X
23 非鉄	35,920	—	—	—	78,894	39,123
24 金属	557,962	—	2,248	22,770	768,442	176,102
25 はん用	63,896	—	—	X	173,379	97,244
26 生産	644,389	—	X	12,722	991,966	315,357
27 業務	74,580	—	—	—	140,490	57,875
28 電子	738,460	—	X	X	1,546,453	725,865
29 電気	368,051	—	34	5,755	643,970	276,252
30 情報	X	—	—	X	X	X
31 輸送	X	—	—	—	X	X
32 その他	29,702	X	X	X	54,863	29,243
伊達市	8,198,031	X	221,839	254,791	11,868,707	3,310,764
09 食料	1,167,058	—	36,117	30,731	2,004,178	787,333
10 飲料	X	—	X	X	X	X
11 繊維	109,992	—	4,682	1,528	230,037	108,192
12 木材	X	—	—	—	X	X
13 家具	10,585	—	—	—	22,499	10,831
14 紙・パ	743,543	—	X	X	880,710	180,656
15 印刷	X	—	—	—	X	X
18 プラ	41,735	—	—	—	70,470	26,122
19 ゴム	X	—	—	—	X	X
21 窯業	90,369	—	X	X	214,160	115,615
22 鉄鋼	X	—	X	X	X	X
23 非鉄	X	—	X	X	X	X
24 金属	135,827	—	35,409	6,623	334,636	178,456
25 はん用	X	—	—	—	X	X
26 生産	182,650	—	—	—	341,710	144,994
27 業務	X	—	—	—	X	X
28 電子	692,400	—	63,560	118,238	1,364,383	506,934
29 電気	4,381	—	—	—	17,524	11,948
30 情報	4,355,874	X	X	X	5,042,585	609,839
31 輸送	X	—	—	—	X	X
32 その他	X	—	—	—	X	X

16 市町村別、産業中分類別事業所数、従業者数、製造品出荷額等、現金給与総額、  
 原材料使用額等、有形固定資産、生産額、付加価値額（従業者4人以上の事業所）

市町村名 産業分類	事業所数			従業者数 合計 (A-B)	常用労働者 (A)								臨時雇用者（常用雇用者に含まれている以外のパート、アルバイト等を含む）	
	計	従業者 30人 以上	従業者 4人～ 29人		有給役員 (無給役員を除く)		常用雇用者				出向・派遣 受入者			
					男	女	正社員、正職員		パート・ アルバイト等		男	女		
							男	女	男	女				
本宮市	89	40	49	5,891	89	33	2,790	1,317	293	576	519	285	21	20
09 食料	10	7	3	794	11	3	129	86	118	391	21	35	9	11
10 飲料	4	1	3	175	2	1	143	5	14	8	2	2	8	2
11 繊維	6	3	3	305	9	8	44	168	8	71	—	—	—	—
12 木材	5	1	4	93	6	5	58	17	3	2	2	—	—	2
14 紙・パ	1	—	1	16	1	—	2	13	—	—	—	—	—	—
15 印刷	4	1	3	75	3	3	38	25	—	—	3	3	—	—
16 化学	1	—	1	5	—	—	5	—	—	—	—	—	—	—
17 石油	1	—	1	13	—	—	10	3	—	—	—	—	—	—
18 プラ	11	7	4	520	16	4	260	177	17	22	17	7	—	1
19 ゴム	3	2	1	300	3	1	153	116	4	1	20	2	1	4
21 窯業	6	1	5	365	3	—	245	45	16	2	52	2	2	—
22 鉄鋼	2	—	2	24	—	—	13	1	6	3	3	—	—	—
24 金属	12	2	10	303	16	7	181	90	3	4	2	—	1	—
25 はん用	1	1	—	158	1	—	128	19	7	1	2	—	—	—
26 生産	5	4	1	329	7	—	220	68	14	18	—	2	—	—
27 業務	3	1	2	225	3	—	77	65	8	23	15	37	—	—
28 電子	7	7	—	1,492	3	—	699	359	43	29	202	158	—	—
29 電気	2	1	1	595	1	—	331	42	11	1	176	33	—	—
30 情報	2	—	2	23	1	—	10	12	—	—	—	—	—	—
31 輸送	2	1	1	75	2	—	40	6	21	—	2	4	—	—
32 その他	1	—	1	6	1	1	4	—	—	—	—	—	—	—
桑折町	29	11	18	2,187	29	8	1,569	357	116	89	42	19	1	1
09 食料	6	2	4	353	8	3	168	155	4	11	4	—	1	1
10 飲料	1	—	1	8	1	—	2	2	1	2	—	—	—	—
11 繊維	1	—	1	12	—	1	1	10	—	—	—	—	—	—
12 木材	1	—	1	8	2	—	6	—	—	—	—	—	—	—
14 紙・パ	2	1	1	111	5	—	50	32	8	14	1	1	—	—
17 石油	1	—	1	7	—	—	5	2	—	—	—	—	—	—
18 プラ	1	1	—	86	2	—	33	8	2	32	1	8	—	—
21 窯業	3	1	2	55	—	—	41	2	10	—	2	—	—	—
24 金属	2	1	1	54	1	—	47	5	—	1	—	—	—	—
25 はん用	2	—	2	18	4	1	11	1	1	—	—	—	—	—
26 生産	2	—	2	20	3	2	10	1	3	1	—	—	—	—
27 業務	1	1	—	34	—	—	14	2	3	15	—	—	—	—
28 電子	1	1	—	34	1	—	18	15	—	—	—	—	—	—
29 電気	1	1	—	42	—	—	23	18	—	—	—	1	—	—
30 情報	1	—	1	28	—	—	8	14	—	6	—	—	—	—
31 輸送	2	2	—	1,312	1	—	1,132	87	84	7	34	9	—	—
32 その他	1	—	1	5	1	1	—	3	—	—	—	—	—	—
国見町	19	8	11	666	22	5	368	142	48	61	9	12	5	1
09 食料	1	1	—	36	1	1	7	18	—	—	—	9	—	—
10 飲料	2	—	2	28	1	1	22	3	—	1	—	—	—	—
11 繊維	1	1	—	49	—	—	1	11	2	35	—	—	—	—
12 木材	1	—	1	5	—	—	5	—	—	—	—	—	—	—
21 窯業	2	—	2	28	3	—	20	2	2	1	—	—	—	—
24 金属	4	1	3	68	7	2	48	8	1	2	—	—	5	1
25 はん用	1	1	—	147	1	—	111	26	5	—	5	—	—	—
26 生産	3	2	1	125	4	—	77	27	8	3	3	3	—	—
28 電子	3	2	1	171	5	—	77	46	28	14	1	—	—	—
29 電気	1	—	1	9	—	1	—	1	2	5	—	—	—	—

16 市町村別、産業中分類別事業所数、従業者数、製造品出荷額等、現金給与総額、  
 原材料使用額等、有形固定資産、生産額、付加価値額（従業者4人以上の事業所）

（金額単位：万円）

市町村名 産業分類	別経営の事業所へ出向又は派遣している人（送出者）(B)		製 造 品 出 荷 額 等					現金給与 総額
	男	女	総 額	製造品出荷額	加工賃収入額	くず・廃物 の出荷額	その他の収入額	
本宮市	8	3	26,484,540	25,092,476	1,096,694	2,238	293,132	2,688,167
09 食料	—	—	1,779,971	1,385,866	262,347	—	131,758	219,885
10 飲料	2	—	9,369,407	X	5,774	—	X	132,732
11 繊維	—	3	191,785	15,287	173,339	—	3,159	68,644
12 木材	—	—	187,957	185,230	X	—	X	30,621
14 紙・パ	—	—	X	—	X	—	—	X
15 印刷	—	—	89,557	12,464	77,093	—	—	24,800
16 化学	—	—	X	X	—	—	—	X
17 石油	—	—	X	X	—	—	—	X
18 プラ	—	—	1,313,120	1,223,691	81,571	2,238	5,620	190,558
19 ゴム	—	—	X	X	1,843	—	—	X
21 窯業	—	—	1,524,532	1,507,757	—	—	16,775	211,574
22 鉄鋼	2	—	X	X	X	—	X	X
24 金属	—	—	610,462	551,145	31,859	—	27,458	114,082
25 はん用	—	—	X	X	—	—	—	X
26 生産	—	—	1,293,418	1,176,224	70,475	—	46,719	149,814
27 業務	3	—	379,088	X	X	—	—	90,890
28 電子	1	—	2,699,915	2,328,267	360,581	—	11,067	760,566
29 電気	—	—	X	X	X	—	—	X
30 情報	—	—	X	X	X	—	X	X
31 輸送	—	—	X	X	X	—	—	X
32 その他	—	—	X	X	X	—	X	X
桑折町	36	6	6,519,241	6,376,812	91,662	X	X	1,309,242
09 食料	—	—	1,149,966	1,135,371	101	—	14,494	157,517
10 飲料	—	—	X	X	—	—	—	X
11 繊維	—	—	X	—	X	—	—	X
12 木材	—	—	X	—	X	—	X	X
14 紙・パ	—	—	X	X	X	X	X	X
17 石油	—	—	X	X	—	—	—	X
18 プラ	—	—	X	X	—	—	—	X
21 窯業	—	—	75,925	70,802	—	—	5,123	20,426
24 金属	—	—	X	X	X	—	—	X
25 はん用	—	—	X	X	X	—	X	X
26 生産	—	—	X	X	X	—	—	X
27 業務	—	—	X	X	—	—	—	X
28 電子	—	—	X	X	—	—	—	X
29 電気	—	—	X	X	—	—	—	X
30 情報	—	—	X	—	X	—	—	X
31 輸送	36	6	X	X	—	—	—	X
32 その他	—	—	X	X	—	—	—	X
国見町	1	—	966,346	820,024	X	X	33,598	236,871
09 食料	—	—	X	X	—	—	—	X
10 飲料	—	—	X	X	—	—	X	X
11 繊維	—	—	X	—	X	—	—	X
12 木材	—	—	X	X	—	—	—	X
21 窯業	—	—	X	X	—	—	—	X
24 金属	—	—	120,765	119,292	—	—	1,473	27,148
25 はん用	1	—	X	X	—	X	X	X
26 生産	—	—	180,940	X	X	—	—	41,577
28 電子	—	—	X	X	93,798	—	X	X
29 電気	—	—	X	—	X	—	—	X

16 市町村別、産業中分類別事業所数、従業者数、製造品出荷額等、現金給与総額、  
 原材料使用額等、有形固定資産、生産額、付加価値額（従業者4人以上の事業所）

（金額単位：万円）

市町村名 産業分類	原材料 使用額等	有形固定資産（従業者30人以上の事業所）			生産額 （従業者29人以下は製造 品出荷額＋加工賃収入 額）	付加価値額 （従業者29人以下は粗付 加価値額）
		取 得 額		減価償却額		
		土 地	その他			
本宮市	11,070,976	—	1,969,912	1,014,248	26,494,239	10,457,115
09 食料	1,140,193	—	40,147	51,520	1,648,154	540,937
10 飲料	1,494,256	—	X	X	9,392,354	3,839,027
11 繊維	76,530	—	36,804	X	187,337	98,209
12 木材	84,438	—	X	X	186,382	92,543
14 紙・パ	X	—	—	—	X	X
15 印刷	26,519	—	X	X	89,557	50,894
16 化学	X	—	—	—	X	X
17 石油	X	—	—	—	X	X
18 プラ	773,070	—	29,350	44,120	1,304,157	454,725
19 ゴム	X	—	X	X	X	X
21 窯業	404,489	—	X	X	1,573,568	766,693
22 鉄鋼	X	—	—	—	X	X
24 金属	285,159	—	X	X	582,755	293,506
25 はん用	X	—	X	X	X	X
26 生産	939,869	—	2,057	11,803	1,390,345	511,746
27 業務	203,113	—	—	—	379,008	161,577
28 電子	767,292	—	161,042	148,839	2,723,710	1,660,736
29 電気	X	—	—	—	X	X
30 情報	X	—	—	—	X	X
31 輸送	X	—	—	X	X	X
32 その他	X	—	—	—	X	X
桑折町	3,442,656	X	211,344	234,665	6,474,180	2,599,570
09 食料	696,112	—	X	X	1,136,315	298,269
10 飲料	X	—	—	—	X	X
11 繊維	X	—	—	—	X	X
12 木材	X	—	—	—	X	X
14 紙・パ	X	—	X	X	X	X
17 石油	X	—	—	—	X	X
18 プラ	X	—	X	X	X	X
21 窯業	48,516	X	X	X	71,130	11,348
24 金属	X	—	—	X	X	X
25 はん用	X	—	—	—	X	X
26 生産	X	—	—	—	X	X
27 業務	X	—	X	X	X	X
28 電子	X	—	—	—	X	X
29 電気	X	—	X	X	X	X
30 情報	X	—	—	—	X	X
31 輸送	X	—	X	X	X	X
32 その他	X	—	—	—	X	X
国見町	543,751	—	14,992	26,699	930,275	360,123
09 食料	X	—	X	X	X	X
10 飲料	X	—	—	—	X	X
11 繊維	X	—	—	X	X	X
12 木材	X	—	—	—	X	X
21 窯業	X	—	—	—	X	X
24 金属	48,652	—	X	—	119,450	66,082
25 はん用	X	—	X	X	X	X
26 生産	106,020	—	X	X	188,712	70,019
28 電子	X	—	X	X	X	X
29 電気	X	—	—	—	X	X



16 市町村別、産業中分類別事業所数、従業者数、製造品出荷額等、現金給与総額、  
 原材料使用額等、有形固定資産、生産額、付加価値額（従業者4人以上の事業所）

市町村名 産業分類	事業所数			従業者数 合計 (A-B)	常用労働者 (A)								臨時雇用者（常用雇用者に含まれている以外のパート、アルバイト等を含む）	
	計	従業者 30人 以上	従業者 4人～ 29人		有給役員		常用雇用者				出向・派遣 受入者			
					(無給役員を除く)		正社員、正職員		パート・ アルバイト等		男	女		
					男	女	男	女	男	女				
川俣町	42	12	30	1,681	47	19	837	466	154	104	43	20	5	11
09 食料	3	1	2	64	2	1	22	34	1	4	—	—	—	—
11 繊維	14	1	13	248	18	8	42	110	7	62	—	1	—	5
15 印刷	1	—	1	11	1	1	2	7	—	—	—	—	—	—
18 プラ	1	—	1	19	1	—	9	4	2	3	—	—	—	—
22 鉄鋼	1	1	—	45	4	—	36	5	—	—	—	—	—	—
24 金属	6	3	3	363	4	2	240	52	47	5	11	2	—	—
26 生産	2	—	2	30	—	2	23	4	1	—	—	—	—	—
28 電子	1	1	—	189	7	1	86	48	14	8	8	17	—	—
29 電気	9	4	5	350	7	1	166	153	14	15	3	—	—	6
30 情報	1	—	1	11	1	—	2	8	—	—	—	—	—	—
31 輸送	2	1	1	339	1	1	206	35	68	7	21	—	5	—
32 その他	1	—	1	12	1	2	3	6	—	—	—	—	—	—
大玉村	18	7	11	455	21	11	238	155	15	11	4	1	1	—
09 食料	1	—	1	9	2	2	3	1	—	1	—	—	—	—
12 木材	1	—	1	9	1	1	7	—	—	—	—	—	—	—
18 プラ	3	1	2	64	5	3	27	28	—	1	—	—	—	—
21 窯業	2	1	1	91	4	1	70	4	12	—	—	—	—	—
22 鉄鋼	1	—	1	27	—	—	25	2	—	—	—	—	—	—
23 非鉄	2	1	1	66	2	1	26	35	2	—	—	—	—	—
24 金属	3	—	3	40	5	2	31	2	—	—	—	—	1	—
26 生産	1	1	—	36	1	—	19	12	—	4	—	—	—	—
28 電子	3	3	—	105	—	—	26	69	1	5	4	1	—	—
31 輸送	1	—	1	8	1	1	4	2	—	—	—	—	—	—
鏡石町	56	14	42	2,386	74	27	1,324	650	69	103	88	77	2	2
09 食料	3	—	3	21	5	2	2	3	1	8	—	—	1	—
12 木材	3	—	3	43	2	—	34	4	3	—	—	—	—	—
13 家具	1	—	1	4	1	1	2	—	—	—	—	—	—	—
14 紙・パ	3	1	2	188	5	—	121	54	4	4	—	—	—	—
15 印刷	1	—	1	5	1	1	3	—	—	—	—	—	—	—
16 化学	2	2	—	859	—	—	433	265	19	48	52	42	—	—
18 プラ	3	1	2	288	4	2	226	32	5	8	21	—	—	—
19 ゴム	2	—	2	18	2	2	7	1	4	2	—	—	—	—
21 窯業	6	1	5	113	4	—	66	37	1	—	5	—	—	—
24 金属	10	1	9	158	14	3	92	49	—	—	—	—	1	—
25 はん用	4	1	3	82	9	4	47	31	5	2	—	—	—	2
26 生産	6	1	5	100	9	4	53	9	16	8	—	1	—	—
27 業務	4	3	1	260	10	4	175	50	10	11	—	—	—	—
28 電子	2	2	—	106	—	—	22	42	—	—	10	32	—	—
29 電気	2	—	2	58	1	1	26	23	1	6	—	—	—	—
30 情報	1	1	—	44	1	1	4	32	—	4	—	2	—	—
31 輸送	1	—	1	13	2	1	3	7	—	—	—	—	—	—
32 その他	2	—	2	26	4	1	8	11	—	2	—	—	—	—
天栄村	13	5	8	786	15	8	388	201	42	32	43	57	—	—
09 食料	1	—	1	17	2	—	2	13	—	—	—	—	—	—
10 飲料	3	—	3	42	2	2	29	9	—	—	—	—	—	—
12 木材	1	—	1	4	2	1	1	—	—	—	—	—	—	—
18 プラ	1	1	—	34	—	—	11	17	—	6	—	—	—	—
19 ゴム	1	1	—	380	1	—	212	57	15	11	38	46	—	—
20 皮革	1	—	1	6	—	2	1	3	—	—	—	—	—	—
21 窯業	1	—	1	27	—	—	24	3	—	—	—	—	—	—
24 金属	1	1	—	49	2	1	20	18	7	1	—	—	—	—
25 はん用	1	1	—	86	5	—	47	19	12	3	—	—	—	—
27 業務	1	—	1	13	—	—	9	4	—	—	—	—	—	—
28 電子	1	1	—	128	1	2	32	58	8	11	5	11	—	—

16 市町村別、産業中分類別事業所数、従業者数、製造品出荷額等、現金給与総額、  
 原材料使用額等、有形固定資産、生産額、付加価値額（従業者4人以上の事業所）

（金額単位：万円）

市町村名 産業分類	別経営の事業所へ出向又は派遣している人（送出国）(B)		製 造 品 出 荷 額 等					現金給与 総額
	男	女	総 額	製造品出荷額	加工賃収入額	くず・廃物 の出荷額	その他の収入額	
川俣町	7	2	2,981,668	2,660,028	262,625	—	59,015	612,672
09 食料	—	—	X	X	—	—	X	X
11 繊維	—	—	259,484	136,991	80,394	—	42,099	57,548
15 印刷	—	—	X	X	—	—	—	X
18 プラ	—	—	X	X	—	—	—	X
22 鉄鋼	—	—	X	X	—	—	X	X
24 金属	—	—	594,185	491,502	102,201	—	482	146,266
26 生産	—	—	X	X	—	—	—	X
28 電子	—	—	X	X	—	—	X	X
29 電気	7	2	450,755	381,173	68,666	—	916	118,315
30 情報	—	—	X	—	X	—	—	X
31 輸送	—	—	X	X	X	—	X	X
32 その他	—	—	X	X	X	—	—	X
大玉村	1	—	1,125,249	1,033,336	X	—	X	163,083
09 食料	—	—	X	X	—	—	X	X
12 木材	—	—	X	X	—	—	X	X
18 プラ	—	—	X	X	5,294	—	1,260	X
21 窯業	—	—	X	X	X	—	—	X
22 鉄鋼	—	—	X	X	X	—	X	X
23 非鉄	—	—	X	X	—	—	—	X
24 金属	—	—	X	X	X	—	—	X
26 生産	—	—	X	X	—	—	—	X
28 電子	1	—	160,692	152,083	8,609	—	—	35,724
31 輸送	—	—	X	X	X	—	—	X
鏡石町	9	17	6,310,094	6,005,712	238,535	39	65,808	1,061,200
09 食料	—	—	10,099	9,111	—	—	988	3,121
12 木材	—	—	82,160	60,107	X	—	X	11,131
13 家具	—	—	X	X	—	—	—	X
14 紙・パ	—	—	616,671	593,690	X	—	X	76,879
15 印刷	—	—	X	—	X	—	—	X
16 化学	—	—	X	X	—	—	—	X
18 プラ	9	1	1,753,750	1,753,750	—	—	—	169,496
19 ゴム	—	—	X	X	X	—	—	X
21 窯業	—	—	315,895	206,612	74,455	—	34,828	53,041
24 金属	—	—	286,831	272,394	14,356	39	42	69,154
25 はん用	—	16	176,454	170,860	5,594	—	—	39,078
26 生産	—	—	92,090	75,710	16,380	—	—	35,959
27 業務	—	—	633,185	633,185	—	—	—	124,378
28 電子	—	—	X	—	X	—	—	X
29 電気	—	—	X	X	X	—	X	X
30 情報	—	—	X	—	X	—	—	X
31 輸送	—	—	X	X	—	—	—	X
32 その他	—	—	X	X	X	—	—	X
天栄村	—	—	995,843	886,264	X	—	X	289,876
09 食料	—	—	X	X	X	—	X	X
10 飲料	—	—	46,225	X	X	—	—	8,359
12 木材	—	—	X	X	—	—	—	X
18 プラ	—	—	X	X	—	—	—	X
19 ゴム	—	—	X	X	—	—	—	X
20 皮革	—	—	X	X	X	—	—	X
21 窯業	—	—	X	X	—	—	—	X
24 金属	—	—	X	—	X	—	—	X
25 はん用	—	—	X	X	—	—	X	X
27 業務	—	—	X	X	—	—	—	X
28 電子	—	—	X	—	X	—	—	X

16 市町村別、産業中分類別事業所数、従業者数、製造品出荷額等、現金給与総額、  
 原材料使用額等、有形固定資産、生産額、付加価値額（従業者4人以上の事業所）

（金額単位：万円）

市町村名 産業分類	原材料 使用額等	有形固定資産（従業者30人以上の事業所）			生産額 （従業者29人以下は製造 品出荷額＋加工賃収入 額）	付加価値額 （従業者29人以下は粗付 加価値額）
		取 得 額		減価償却額		
		土 地	その他			
川俣町	1,280,470	X	49,190	91,509	2,930,272	1,490,560
09 食料	X	—	—	X	X	X
11 繊維	128,557	—	—	X	217,396	119,970
15 印刷	X	—	—	—	X	X
18 プラ	X	—	—	—	X	X
22 鉄鋼	X	X	X	X	X	X
24 金属	349,750	—	9,718	12,091	592,894	210,201
26 生産	X	—	—	—	X	X
28 電子	X	—	X	X	X	X
29 電気	220,869	—	X	13,450	452,093	198,540
30 情報	X	—	—	—	X	X
31 輸送	X	—	X	X	X	X
32 その他	X	—	—	—	X	X
大玉村	688,353	X	6,612	7,116	1,120,762	392,499
09 食料	X	—	—	—	X	X
12 木材	X	—	—	—	X	X
18 プラ	X	X	X	X	X	X
21 窯業	X	—	X	X	X	X
22 鉄鋼	X	—	—	—	X	X
23 非鉄	X	—	—	—	X	X
24 金属	X	—	—	—	X	X
26 生産	X	—	X	X	X	X
28 電子	116,721	—	930	3,383	159,717	35,989
31 輸送	X	—	—	—	X	X
鏡石町	3,415,487	—	213,074	392,870	6,179,395	2,228,141
09 食料	4,625	—	—	—	9,111	5,075
12 木材	57,462	—	—	—	69,133	22,453
13 家具	X	—	—	—	X	X
14 紙・パ	392,411	—	X	X	599,896	174,566
15 印刷	X	—	—	—	X	X
16 化学	X	—	X	X	X	X
18 プラ	1,157,784	—	X	X	1,695,116	439,558
19 ゴム	X	—	—	—	X	X
21 窯業	128,610	—	X	X	280,875	162,170
24 金属	122,714	—	X	X	287,326	144,827
25 はん用	111,136	—	X	X	176,590	58,346
26 生産	25,989	—	X	X	92,063	59,027
27 業務	327,676	—	19,597	19,087	639,821	268,654
28 電子	X	—	—	X	X	X
29 電気	X	—	—	—	X	X
30 情報	X	—	—	X	X	X
31 輸送	X	—	—	—	X	X
32 その他	X	—	—	—	X	X
天栄村	426,623	—	30,465	16,458	975,890	498,982
09 食料	X	—	—	—	X	X
10 飲料	12,729	—	—	—	46,225	30,032
12 木材	X	—	—	—	X	X
18 プラ	X	—	X	X	X	X
19 ゴム	X	—	X	X	X	X
20 皮革	X	—	—	—	X	X
21 窯業	X	—	—	—	X	X
24 金属	X	—	X	X	X	X
25 はん用	X	—	X	X	X	X
27 業務	X	—	—	—	X	X
28 電子	X	—	—	X	X	X

16 市町村別、産業中分類別事業所数、従業者数、製造品出荷額等、現金給与総額、  
 原材料使用額等、有形固定資産、生産額、付加価値額（従業者4人以上の事業所）

市町村名 産業分類	事業所数			従業者数 合計 (A-B)	常用労働者 (A)								臨時雇用者（常用雇用者に含まれている以外のパート、アルバイト等を含む）	
	計	従業者 30人 以上	従業者 4人～ 29人		有給役員 (無給役員を除く)		常用雇用者				出向・派遣 受入者			
					男	女	正社員、正職員		パート・ アルバイト等		男	女		
							男	女	男	女				
下郷町	8	4	4	243	9	—	125	92	7	8	2	1	4	1
09 食料	2	1	1	50	—	—	21	24	1	4	—	—	—	—
19 ゴム	1	—	1	7	2	—	3	2	—	—	—	—	—	—
21 窯業	2	—	2	19	—	—	13	2	4	—	—	—	4	1
28 電子	1	1	—	52	1	—	21	31	—	—	—	—	—	—
30 情報	1	1	—	66	—	—	28	29	2	4	2	1	—	—
31 輸送	1	1	—	49	6	—	39	4	—	—	—	—	—	—
檜枝岐村	1	—	1	4	—	—	—	—	2	2	—	—	—	—
09 食料	1	—	1	4	—	—	—	—	2	2	—	—	—	—
只見町	9	2	7	281	18	2	171	73	3	14	—	—	2	—
09 食料	2	—	2	25	5	1	10	8	1	—	—	—	—	—
10 飲料	1	—	1	6	1	—	2	1	1	1	—	—	—	—
21 窯業	3	—	3	43	4	—	21	16	1	1	—	—	2	—
22 鉄鋼	1	1	—	162	4	—	122	36	—	—	—	—	—	—
27 業務	1	1	—	39	2	1	14	12	—	10	—	—	—	—
30 情報	1	—	1	6	2	—	2	—	—	2	—	—	—	—
南会津町	34	7	27	932	35	11	474	272	58	75	7	1	5	2
09 食料	5	—	5	59	7	4	20	19	—	9	—	—	4	1
10 飲料	3	—	3	39	7	—	28	3	1	—	—	—	—	—
11 繊維	1	—	1	19	1	1	—	5	—	12	—	—	—	—
12 木材	5	—	5	46	6	2	32	5	1	—	—	—	1	1
13 家具	2	—	2	25	2	—	10	5	7	1	—	—	—	—
14 紙・パ	1	—	1	6	1	—	1	4	—	—	—	—	—	—
19 ゴム	2	1	1	63	2	1	22	25	3	10	—	—	—	—
21 窯業	5	—	5	57	3	2	30	16	4	1	1	—	—	—
24 金属	1	—	1	5	—	—	4	—	—	2	—	—	—	—
26 生産	3	2	1	83	3	—	45	22	3	9	1	—	—	—
27 業務	1	1	—	335	2	—	201	101	20	11	—	—	—	—
28 電子	1	1	—	30	—	1	2	27	—	—	—	—	—	—
29 電気	1	—	1	4	—	—	3	1	—	—	—	—	—	—
30 情報	1	1	—	39	—	—	12	18	5	2	2	—	—	—
31 輸送	1	1	—	118	—	—	63	21	12	18	3	1	—	—
32 その他	1	—	1	4	1	—	1	—	2	—	—	—	—	—
北塩原村	6	1	5	97	8	1	70	12	4	2	—	—	2	—
12 木材	1	—	1	6	—	—	5	1	—	—	—	—	—	—
16 化学	1	—	1	8	1	—	5	—	—	2	—	—	—	—
22 鉄鋼	1	—	1	12	2	—	10	—	—	—	—	—	2	—
24 金属	1	—	1	11	1	1	5	—	4	—	—	—	—	—
25 はん用	1	—	1	16	1	—	13	2	—	—	—	—	—	—
26 生産	1	1	—	44	3	—	32	9	—	—	—	—	—	—
西会津町	14	5	9	454	12	5	201	128	41	66	1	1	—	—
10 飲料	1	—	1	6	1	1	4	—	—	—	—	—	—	—
11 繊維	1	1	—	43	2	—	4	28	3	6	—	—	—	—
15 印刷	1	—	1	6	1	—	3	2	—	—	—	—	—	—
23 非鉄	1	1	—	44	—	—	30	6	5	2	—	1	—	—
24 金属	2	1	1	92	3	3	42	31	3	10	—	—	—	—
26 生産	1	—	1	5	—	—	5	—	—	—	—	—	—	—
27 業務	3	1	2	97	2	—	39	35	2	19	—	—	—	—
29 電気	2	—	2	50	3	—	16	6	12	13	—	—	—	—
31 輸送	1	1	—	86	—	—	54	12	13	7	1	—	—	—
32 その他	1	—	1	25	—	1	4	8	3	9	—	—	—	—

16 市町村別、産業中分類別事業所数、従業者数、製造品出荷額等、現金給与総額、  
 原材料使用額等、有形固定資産、生産額、付加価値額（従業者4人以上の事業所）

（金額単位：万円）

市町村名 産業分類	別経営の事業所へ出向又は派遣している人（送出者）(B)		製 造 品 出 荷 額 等					現金給与 総額
	男	女	総 額	製造品出荷額	加工賃収入額	くず・廃物 の出荷額	その他の収入額	
下郷町	1	—	X	X	55,800	—	X	X
09 食料	—	—	X	X	—	—	—	X
19 ゴム	—	—	X	—	X	—	—	X
21 窯業	—	—	X	X	—	—	X	X
28 電子	1	—	X	X	X	—	X	X
30 情報	—	—	X	X	X	—	X	X
31 輸送	—	—	X	X	X	—	—	X
檜枝岐村	—	—	X	X	—	—	X	X
09 食料	—	—	X	X	—	—	X	X
只見町	—	—	423,710	368,829	54,158	—	723	91,637
09 食料	—	—	X	X	X	—	X	X
10 飲料	—	—	X	X	—	—	X	X
21 窯業	—	—	X	X	X	—	—	X
22 鉄鋼	—	—	X	X	—	—	—	X
27 業務	—	—	X	X	X	—	—	X
30 情報	—	—	X	—	X	—	—	X
南会津町	1	—	2,078,198	1,999,303	52,816	—	26,079	344,298
09 食料	—	—	51,973	48,138	X	—	X	12,885
10 飲料	—	—	X	X	—	—	X	X
11 繊維	—	—	X	—	X	—	—	X
12 木材	—	—	59,485	48,068	X	—	X	17,240
13 家具	—	—	X	X	—	—	—	X
14 紙・パ	—	—	X	—	X	—	—	X
19 ゴム	—	—	X	X	—	—	—	X
21 窯業	—	—	89,542	74,443	15,099	—	—	19,352
24 金属	1	—	X	X	—	—	X	X
26 生産	—	—	149,759	128,813	20,946	—	—	37,078
27 業務	—	—	X	X	—	—	X	X
28 電子	—	—	X	—	X	—	—	X
29 電気	—	—	X	X	—	—	—	X
30 情報	—	—	X	X	—	—	—	X
31 輸送	—	—	X	X	—	—	—	X
32 その他	—	—	X	X	X	—	X	X
北塩原村	—	—	117,586	105,426	X	X	X	37,737
12 木材	—	—	X	X	X	—	X	X
16 化学	—	—	X	X	—	—	—	X
22 鉄鋼	—	—	X	X	—	—	X	X
24 金属	—	—	X	X	X	—	—	X
25 はん用	—	—	X	X	—	—	—	X
26 生産	—	—	X	X	—	X	—	X
西会津町	1	—	728,743	578,211	127,992	3,413	19,127	151,043
10 飲料	—	—	X	X	—	—	X	X
11 繊維	—	—	X	—	X	—	—	X
15 印刷	—	—	X	X	—	—	—	X
23 非鉄	—	—	X	X	—	—	—	X
24 金属	—	—	X	X	X	—	X	X
26 生産	—	—	X	X	X	—	—	X
27 業務	—	—	X	X	2,319	3,413	—	X
29 電気	—	—	X	X	X	—	—	X
31 輸送	1	—	X	X	—	—	—	X
32 その他	—	—	X	X	—	—	—	X

16 市町村別、産業中分類別事業所数、従業者数、製造品出荷額等、現金給与総額、  
 原材料使用額等、有形固定資産、生産額、付加価値額（従業者4人以上の事業所）

(金額単位：万円)

市町村名 産業分類	原材料 使用額等	有形固定資産（従業者30人以上の事業所）			生産額 (従業者29人以下は製造 品出荷額+加工賃収入 額)	付加価値額 (従業者29人以下は粗付 加価値額)
		取 得 額		減価償却額		
		土 地	その他			
下郷町	X	—	X	X	X	X
09 食料	X	—	X	X	X	X
19 ゴム	X	—	—	—	X	X
21 窯業	X	—	—	—	X	X
28 電子	X	—	—	X	X	X
30 情報	X	—	X	X	X	X
31 輸送	X	—	X	X	X	X
檜枝岐村	X	—	—	—	X	X
09 食料	X	—	—	—	X	X
只見町	205,236	—	X	X	438,135	144,040
09 食料	X	—	—	—	X	X
10 飲料	X	—	—	—	X	X
21 窯業	X	—	—	—	X	X
22 鉄鋼	X	—	X	X	X	X
27 業務	X	—	X	X	X	X
30 情報	X	—	—	—	X	X
南会津町	550,475	—	78,593	22,366	2,057,943	1,412,399
09 食料	17,916	—	—	—	48,235	31,547
10 飲料	X	—	—	—	X	X
11 繊維	X	—	—	—	X	X
12 木材	24,646	—	—	—	50,819	31,672
13 家具	X	—	—	—	X	X
14 紙・パ	X	—	—	—	X	X
19 ゴム	X	—	X	X	X	X
21 窯業	43,372	—	—	—	89,542	42,059
24 金属	X	—	—	—	X	X
26 生産	91,274	—	X	X	147,850	48,547
27 業務	X	—	X	X	X	X
28 電子	X	—	—	—	X	X
29 電気	X	—	—	—	X	X
30 情報	X	—	—	X	X	X
31 輸送	X	—	—	—	X	X
32 その他	X	—	—	—	X	X
北塩原村	43,661	—	X	X	108,554	64,376
12 木材	X	—	—	—	X	X
16 化学	X	—	—	—	X	X
22 鉄鋼	X	—	—	—	X	X
24 金属	X	—	—	—	X	X
25 はん用	X	—	—	—	X	X
26 生産	X	—	X	X	X	X
西会津町	350,735	—	34,200	19,121	704,947	331,138
10 飲料	X	—	—	—	X	X
11 繊維	X	—	—	X	X	X
15 印刷	X	—	—	—	X	X
23 非鉄	X	—	X	X	X	X
24 金属	X	—	X	X	X	X
26 生産	X	—	—	—	X	X
27 業務	X	—	X	X	X	X
29 電気	X	—	—	—	X	X
31 輸送	X	—	X	X	X	X
32 その他	X	—	—	—	X	X

16 市町村別、産業中分類別事業所数、従業者数、製造品出荷額等、現金給与総額、  
原材料使用額等、有形固定資産、生産額、付加価値額（従業者4人以上の事業所）

市町村名 産業分類	事業所数			従業者数 合計 (A-B)	常用労働者 (A)								臨時雇用者（常用雇用者に含まれている以外のパート、アルバイト等を含む）	
	計	従業者 30人 以上	従業者 4人～ 29人		有給役員		常用雇用者				出向・派遣 受入者			
					(無給役員を除く)		正社員、正職員		パート・ アルバイト等		男	女		
					男	女	男	女	男	女				
磐梯町	15	4	11	1,809	15	7	827	311	278	370	1	—	3	2
09 食料	1	—	1	17	2	1	10	4	—	—	—	—	—	—
10 飲料	2	1	1	38	1	—	19	10	6	2	—	—	—	—
13 家具	2	—	2	10	1	1	5	1	1	1	—	—	—	—
23 非鉄	2	2	—	85	3	1	70	5	3	2	1	—	—	—
26 生産	4	—	4	59	5	2	41	11	—	—	—	—	1	2
27 業務	2	1	1	1,581	2	1	672	273	268	365	—	—	—	—
31 輸送	1	—	1	9	1	1	4	3	—	—	—	—	—	—
32 その他	1	—	1	10	—	—	6	4	—	—	—	—	2	—
猪苗代町	16	2	14	427	20	11	204	110	9	10	49	14	9	4
09 食料	5	—	5	55	6	5	14	30	—	—	—	—	1	2
10 飲料	2	—	2	10	—	—	3	2	3	2	—	—	—	—
11 繊維	1	—	1	19	—	—	2	17	—	—	—	—	—	—
12 木材	1	—	1	4	2	1	—	1	—	—	—	—	1	—
18 プラ	1	1	—	44	1	3	24	16	—	—	—	—	—	—
19 ゴム	1	1	—	239	2	—	129	39	6	1	48	14	—	—
21 窯業	2	—	2	25	7	1	16	—	—	—	1	—	5	—
29 電気	1	—	1	7	—	—	—	—	—	7	—	—	—	—
30 情報	1	—	1	20	1	—	15	4	—	—	—	—	—	—
32 その他	1	—	1	4	1	1	1	1	—	—	—	—	2	2
会津坂下町	32	12	20	1,302	41	25	490	494	45	88	73	46	7	—
09 食料	5	1	4	149	9	5	50	82	1	2	—	—	—	—
10 飲料	3	—	3	42	5	1	12	7	12	5	—	—	—	—
11 繊維	5	1	4	120	4	12	5	64	1	34	—	—	—	—
12 木材	1	—	1	19	1	—	12	1	2	1	2	—	—	—
14 紙・パ	1	1	—	44	—	—	20	13	—	—	8	3	—	—
16 化学	1	1	—	35	2	1	18	7	2	5	—	—	—	—
19 ゴム	2	2	—	230	1	—	84	17	11	11	63	43	—	—
20 皮革	1	—	1	6	1	1	1	3	—	—	—	—	—	—
21 窯業	2	—	2	40	5	—	26	3	4	2	—	—	7	—
24 金属	1	—	1	9	2	1	6	—	—	—	—	—	—	—
26 生産	2	1	1	185	—	—	127	42	8	8	—	—	—	—
27 業務	5	4	1	297	6	2	73	198	3	15	—	—	—	—
29 電気	1	1	—	102	2	1	55	44	—	—	—	—	—	—
30 情報	1	—	1	16	2	—	1	13	—	—	—	—	—	—
32 その他	1	—	1	8	1	1	—	—	1	5	—	—	—	—
湯川村	6	3	3	357	5	1	222	67	22	8	24	14	—	2
09 食料	1	—	1	4	1	1	—	2	—	—	—	—	—	2
13 家具	1	1	—	49	—	—	22	12	13	—	2	—	—	—
24 金属	1	—	1	9	3	—	5	1	—	—	—	—	—	—
25 はん用	2	1	1	58	—	—	37	9	5	7	—	—	—	—
31 輸送	1	1	—	237	1	—	158	43	4	1	22	14	—	—
柳津町	5	2	3	233	3	1	62	17	11	11	90	42	—	—
20 皮革	2	2	—	186	3	1	27	14	3	10	90	42	—	—
21 窯業	1	—	1	28	—	—	23	2	3	—	—	—	—	—
24 金属	1	—	1	15	—	—	8	1	5	1	—	—	—	—
26 生産	1	—	1	4	—	—	4	—	—	—	—	—	—	—
三島町	2	—	2	16	3	—	10	1	1	—	—	1	—	—
09 食料	1	—	1	7	2	—	5	—	—	—	—	—	—	—
12 木材	1	—	1	9	1	—	5	1	1	—	—	1	—	—
金山町	1	—	1	9	—	—	6	3	—	—	—	—	—	—
10 飲料	1	—	1	9	—	—	6	3	—	—	—	—	—	—
昭和村	2	—	2	13	3	—	4	2	4	—	—	—	—	—
09 食料	1	—	1	6	2	—	2	2	—	—	—	—	—	—
11 繊維	1	—	1	7	1	—	2	—	4	—	—	—	—	—

16 市町村別、産業中分類別事業所数、従業者数、製造品出荷額等、現金給与総額、  
 原材料使用額等、有形固定資産、生産額、付加価値額（従業者4人以上の事業所）

(金額単位：万円)

市町村名 産業分類	別経営の事業所へ出向又は派遣している人（送出国）(B)		製 造 品 出 荷 額 等					現金給与 総額
	男	女	総 額	製造品出荷額	加工賃収入額	くず・廃物 の出荷額	その他の収入額	
磐梯町	—	—	4,916,672	4,833,030	82,000	—	1,642	719,016
09 食料	—	—	X	X	—	—	—	X
10 飲料	—	—	X	X	—	—	X	X
13 家具	—	—	X	X	—	—	—	X
23 非鉄	—	—	X	X	X	—	—	X
26 生産	—	—	72,119	71,963	X	—	X	21,190
27 業務	—	—	X	X	X	—	—	X
31 輸送	—	—	X	X	—	—	—	X
32 その他	—	—	X	X	—	—	—	X
猪苗代町	—	—	704,149	665,236	6,340	—	32,573	161,385
09 食料	—	—	68,599	55,867	—	—	12,732	14,174
10 飲料	—	—	X	X	—	—	X	X
11 繊維	—	—	X	X	—	—	—	X
12 木材	—	—	X	X	—	—	X	X
18 プラ	—	—	X	X	—	—	X	X
19 ゴム	—	—	X	X	—	—	—	X
21 窯業	—	—	X	X	X	—	X	X
29 電気	—	—	X	X	—	—	—	X
30 情報	—	—	X	X	—	—	—	X
32 その他	—	—	X	—	X	—	—	X
会津坂下町	—	—	1,731,969	1,125,281	336,451	X	X	471,478
09 食料	—	—	222,021	221,068	—	—	953	64,944
10 飲料	—	—	84,883	84,883	—	—	—	17,573
11 繊維	—	—	55,580	X	X	—	805	23,330
12 木材	—	—	X	X	X	X	X	X
14 紙・パ	—	—	X	—	X	—	—	X
16 化学	—	—	X	X	—	—	X	X
19 ゴム	—	—	X	X	X	—	X	X
20 皮革	—	—	X	X	—	—	—	X
21 窯業	—	—	X	X	—	—	X	X
24 金属	—	—	X	X	—	—	—	X
26 生産	—	—	X	X	X	—	—	X
27 業務	—	—	198,357	X	X	—	—	93,342
29 電気	—	—	X	—	X	—	—	X
30 情報	—	—	X	—	X	—	—	X
32 その他	—	—	X	X	—	—	—	X
湯川村	6	—	764,618	764,618	—	—	—	123,086
09 食料	—	—	X	X	—	—	—	X
13 家具	—	—	X	X	—	—	—	X
24 金属	—	—	X	X	—	—	—	X
25 はん用	—	—	X	X	—	—	—	X
31 輸送	6	—	X	X	—	—	—	X
柳津町	3	1	425,984	350,882	X	—	X	37,181
20 皮革	3	1	X	X	X	—	—	X
21 窯業	—	—	X	X	—	—	X	X
24 金属	—	—	X	X	—	—	X	X
26 生産	—	—	X	—	X	—	—	X
三島町	—	—	X	X	—	—	X	X
09 食料	—	—	X	X	—	—	—	X
12 木材	—	—	X	X	—	—	X	X
金山町	—	—	X	X	—	—	X	X
10 飲料	—	—	X	X	—	—	X	X
昭和村	—	—	X	X	—	—	—	X
09 食料	—	—	X	X	—	—	—	X
11 繊維	—	—	X	X	—	—	—	X



16 市町村別、産業中分類別事業所数、従業者数、製造品出荷額等、現金給与総額、  
 原材料使用額等、有形固定資産、生産額、付加価値額（従業者4人以上の事業所）

(金額単位：万円)

市町村名 産業分類	原材料 使用額等	有形固定資産（従業者30人以上の事業所）			生産額 (従業者29人以下は製造 品出荷額+加工賃収入 額)	付加価値額 (従業者29人以下は粗付 加価値額)
		取 得 額		減価償却額		
		土 地	その他			
磐梯町	1,914,800	—	12,188	12,618	4,814,242	2,615,922
09 食料	X	—	—	—	X	X
10 飲料	X	—	X	X	X	X
13 家具	X	—	—	—	X	X
23 非鉄	X	—	X	X	X	X
26 生産	27,624	—	—	—	71,969	40,450
27 業務	X	—	—	—	X	X
31 輸送	X	—	—	—	X	X
32 その他	X	—	—	—	X	X
猪苗代町	410,555	—	X	X	671,021	253,722
09 食料	41,339	—	—	—	55,867	25,271
10 飲料	X	—	—	—	X	X
11 繊維	X	—	—	—	X	X
12 木材	X	—	—	—	X	X
18 プラ	X	—	X	X	X	X
19 ゴム	X	—	X	X	X	X
21 窯業	X	—	—	—	X	X
29 電気	X	—	—	—	X	X
30 情報	X	—	—	—	X	X
32 その他	X	—	—	—	X	X
会津坂下町	816,813	—	12,698	18,182	1,463,986	812,992
09 食料	99,228	—	X	—	221,375	114,183
10 飲料	30,065	—	—	—	84,883	42,909
11 繊維	24,073	—	—	—	54,775	28,717
12 木材	X	—	—	—	X	X
14 紙・パ	X	—	—	—	X	X
16 化学	X	—	—	X	X	X
19 ゴム	X	—	X	X	X	X
20 皮革	X	—	—	—	X	X
21 窯業	X	—	—	—	X	X
24 金属	X	—	—	—	X	X
26 生産	X	—	X	X	X	X
27 業務	42,777	—	—	3,511	198,356	137,940
29 電気	X	—	—	X	X	X
30 情報	X	—	—	—	X	X
32 その他	X	—	—	—	X	X
湯川村	403,832	—	X	68,869	766,174	262,205
09 食料	X	—	—	—	X	X
13 家具	X	—	—	X	X	X
24 金属	X	—	—	—	X	X
25 はん用	X	—	X	X	X	X
31 輸送	X	—	X	X	X	X
柳津町	169,714	—	X	X	368,458	201,372
20 皮革	X	—	X	X	X	X
21 窯業	X	—	—	—	X	X
24 金属	X	—	—	—	X	X
26 生産	X	—	—	—	X	X
三島町	X	—	—	—	X	X
09 食料	X	—	—	—	X	X
12 木材	X	—	—	—	X	X
金山町	X	—	—	—	X	X
10 飲料	X	—	—	—	X	X
昭和村	X	—	—	—	X	X
09 食料	X	—	—	—	X	X
11 繊維	X	—	—	—	X	X

16 市町村別、産業中分類別事業所数、従業者数、製造品出荷額等、現金給与総額、  
原材料使用額等、有形固定資産、生産額、付加価値額（従業者4人以上の事業所）

市町村名 産業分類	事業所数			従業者数 合計 (A-B)	常用労働者 (A)								臨時雇用者（常用雇用者に含まれている以外のパート、アルバイト等を含む）	
	計	従業者 30人 以上	従業者 4人～ 29人		有給役員		常用雇用者				出向・派遣 受入者			
					(無給役員を除く)		正社員、正職員		パート・ アルバイト等		男	女		
					男	女	男	女	男	女				
会津美里町	32	10	22	961	36	10	450	322	46	98	27	8	1	1
09 食料	5	—	5	72	8	3	34	21	1	5	—	—	—	—
10 飲料	2	1	1	47	3	2	20	11	1	10	—	—	—	1
13 家具	1	—	1	7	3	—	2	2	—	—	—	—	—	—
15 印刷	1	—	1	16	1	1	5	26	—	—	—	—	—	—
18 プラ	3	—	3	28	4	—	13	6	3	1	—	1	—	—
20 皮革	1	—	1	8	2	1	—	—	—	5	—	—	—	—
21 窯業	2	1	1	189	—	—	102	34	17	13	20	3	—	—
23 非鉄	2	1	1	59	2	1	36	6	2	11	1	—	—	—
25 はん用	1	1	—	54	—	—	43	8	3	—	—	—	—	—
26 生産	1	1	—	108	2	—	81	11	5	7	2	—	—	—
27 業務	7	3	4	213	3	1	63	104	12	25	1	4	—	—
28 電子	2	—	2	26	4	—	10	5	—	7	—	—	1	—
29 電気	3	1	2	75	2	1	22	53	1	14	1	—	—	—
30 情報	1	1	—	59	2	—	19	35	1	—	2	—	—	—
西郷村	51	15	36	4,689	49	12	2,906	891	166	145	718	117	2	2
09 食料	3	—	3	40	1	—	14	16	3	5	—	1	1	—
10 飲料	1	—	1	25	3	—	10	3	8	1	—	—	—	—
11 繊維	1	—	1	26	—	—	18	5	—	3	—	—	—	—
12 木材	1	—	1	4	—	2	2	—	—	—	—	—	—	—
14 紙・パ	1	—	1	6	1	—	2	3	—	—	—	—	—	—
15 印刷	1	—	1	13	1	2	4	6	—	—	—	—	—	—
18 プラ	3	—	3	42	4	1	27	10	—	—	—	—	—	—
19 ゴム	1	1	—	195	2	—	133	45	15	—	—	—	—	—
21 窯業	1	—	1	22	2	—	16	4	—	—	—	—	—	—
22 鉄鋼	1	—	1	20	—	—	18	2	—	—	—	—	—	—
23 非鉄	2	1	1	105	2	—	78	22	1	2	—	—	—	—
24 金属	4	2	2	103	6	1	62	17	11	7	—	—	—	—
25 はん用	5	1	4	111	7	4	49	19	11	21	—	—	1	1
26 生産	8	2	6	172	6	1	95	37	12	14	2	7	—	—
27 業務	5	2	3	1,457	1	—	800	534	53	5	175	46	—	—
28 電子	5	5	—	2,235	3	—	1,537	134	41	71	541	63	—	—
29 電気	4	—	4	42	5	—	15	14	—	8	—	—	—	1
30 情報	1	—	1	10	2	1	3	1	—	3	—	—	—	—
31 輸送	2	1	1	56	2	—	20	18	11	5	—	—	—	—
32 その他	1	—	1	5	1	—	3	1	—	—	—	—	—	—
泉崎村	38	18	20	2,496	32	5	1,531	527	64	144	160	35	—	—
09 食料	2	—	2	23	2	—	8	8	4	1	—	—	—	—
11 繊維	3	—	3	32	2	1	8	16	—	5	—	—	—	—
15 印刷	1	—	1	5	2	1	—	2	—	—	—	—	—	—
16 化学	2	1	1	98	1	—	43	42	2	10	—	—	—	—
18 プラ	5	4	1	1,366	4	—	887	200	27	113	119	17	—	—
19 ゴム	3	2	1	157	1	—	99	54	1	2	1	—	—	—
20 皮革	1	1	—	88	1	—	27	54	1	5	—	—	—	—
21 窯業	2	—	2	31	1	—	27	3	—	—	—	—	—	—
22 鉄鋼	2	1	1	78	3	1	66	3	5	—	—	—	—	—
23 非鉄	1	—	1	11	—	—	9	1	—	1	—	—	—	—
24 金属	2	1	1	48	2	—	24	12	8	2	—	—	—	—
25 はん用	2	1	1	49	1	—	37	6	5	—	—	—	—	—
26 生産	5	2	3	177	7	2	118	45	3	—	2	—	—	—
27 業務	1	1	—	56	2	—	39	8	2	—	3	2	—	—
28 電子	2	1	1	115	1	—	56	36	5	3	3	11	—	—
29 電気	1	1	—	36	1	—	13	22	—	—	—	—	—	—
30 情報	1	1	—	45	—	—	32	10	1	2	—	—	—	—
31 輸送	1	1	—	75	—	—	37	1	—	—	32	5	—	—
32 その他	1	—	1	6	1	—	1	4	—	—	—	—	—	—
中島村	21	8	13	1,156	24	9	577	298	117	92	7	32	—	—
11 繊維	1	—	1	11	1	1	1	1	—	7	—	—	—	—
14 紙・パ	1	—	1	23	1	1	—	—	7	14	—	—	—	—
18 プラ	2	2	—	105	3	—	54	19	4	1	1	23	—	—
19 ゴム	1	—	1	18	—	—	8	10	—	—	—	—	—	—
21 窯業	1	1	—	51	—	—	39	4	8	—	—	—	—	—
23 非鉄	2	—	2	20	2	2	3	11	—	2	—	—	—	—
24 金属	4	1	3	101	3	3	64	30	1	—	—	—	—	—
26 生産	2	—	2	35	—	—	20	15	—	—	—	—	—	—
27 業務	1	1	—	85	2	1	58	16	3	5	—	—	—	—
29 電気	2	1	1	562	8	1	244	168	83	58	—	—	—	—
31 輸送	4	2	2	145	4	—	86	24	11	5	6	9	—	—

16 市町村別、産業中分類別事業所数、従業者数、製造品出荷額等、現金給与総額、  
 原材料使用額等、有形固定資産、生産額、付加価値額（従業者4人以上の事業所）

（金額単位：万円）

市町村名 産業分類	別経営の事業所へ出向又は派遣している人（送出者）(B)		製 造 品 出 荷 額 等					現金給与 総額
	男	女	総 額	製造品出荷額	加工賃収入額	くず・廃物 の出荷額	その他の収入額	
会津美里町	8	28	1,438,742	1,133,487	237,646	X	X	323,634
09 食料	—	—	169,214	156,084	5,937	—	7,193	25,901
10 飲料	—	—	X	X	—	—	—	X
13 家具	—	—	X	X	—	—	—	X
15 印刷	1	16	X	—	X	—	X	X
18 プラ	—	—	37,571	37,571	—	—	—	8,284
20 皮革	—	—	X	X	X	—	—	X
21 窯業	—	—	X	X	X	—	—	X
23 非鉄	—	—	X	X	X	—	X	X
25 はん用	—	—	X	—	X	X	X	X
26 生産	—	—	X	X	—	—	—	X
27 業務	—	—	110,234	45,645	64,589	—	—	58,015
28 電子	—	—	X	X	X	—	—	X
29 電気	7	12	36,520	237	36,283	—	—	17,627
30 情報	—	—	X	X	—	—	—	X
西郷村	262	53	25,290,997	23,600,458	759,816	109	930,614	2,305,573
09 食料	—	—	81,961	79,116	—	—	2,845	8,671
10 飲料	—	—	X	X	—	—	—	X
11 繊維	—	—	X	X	—	—	—	X
12 木材	—	—	X	X	—	—	—	X
14 紙・パ	—	—	X	X	—	—	—	X
15 印刷	—	—	X	X	—	—	—	X
18 プラ	—	—	58,533	53,189	—	—	5,344	13,110
19 ゴム	—	—	X	X	—	—	—	X
21 窯業	—	—	X	X	—	—	X	X
22 鉄鋼	—	—	X	X	—	—	—	X
23 非鉄	—	—	X	X	X	—	X	X
24 金属	1	—	304,659	291,828	1,971	—	10,860	38,647
25 はん用	—	—	95,524	90,957	4,432	109	26	33,078
26 生産	2	—	267,743	236,363	31,380	—	—	62,916
27 業務	113	44	6,250,030	X	X	—	821	808,604
28 電子	146	9	16,989,697	15,406,576	X	—	X	1,119,350
29 電気	—	—	56,241	X	X	—	5,314	16,877
30 情報	—	—	X	X	—	—	—	X
31 輸送	—	—	X	X	X	—	—	X
32 その他	—	—	X	X	—	—	X	X
泉崎村	2	—	9,537,332	9,247,419	187,550	—	102,363	1,132,711
09 食料	—	—	X	X	—	—	X	X
11 繊維	—	—	8,331	1,733	6,598	—	—	6,553
15 印刷	—	—	X	X	—	—	X	X
16 化学	—	—	X	X	X	—	—	X
18 プラ	1	—	6,632,785	6,632,338	—	—	447	691,444
19 ゴム	1	—	271,346	271,346	—	—	—	81,784
20 皮革	—	—	X	X	—	—	—	X
21 窯業	—	—	X	X	—	—	X	X
22 鉄鋼	—	—	X	X	—	—	X	X
23 非鉄	—	—	X	X	—	—	—	X
24 金属	—	—	X	X	—	—	—	X
25 はん用	—	—	X	X	—	—	—	X
26 生産	—	—	244,191	229,064	11,041	—	4,086	62,243
27 業務	—	—	X	X	—	—	—	X
28 電子	—	—	X	X	X	—	—	X
29 電気	—	—	X	X	—	—	X	X
30 情報	—	—	X	X	—	—	X	X
31 輸送	—	—	X	X	—	—	—	X
32 その他	—	—	X	X	X	—	X	X
中島村	—	—	2,734,283	2,602,846	115,779	—	15,658	517,919
11 繊維	—	—	X	—	X	—	—	X
14 紙・パ	—	—	X	—	X	—	—	X
18 プラ	—	—	X	X	—	—	—	X
19 ゴム	—	—	X	—	X	—	—	X
21 窯業	—	—	X	X	—	—	—	X
23 非鉄	—	—	X	X	X	—	—	X
24 金属	—	—	182,520	124,210	42,652	—	15,658	35,939
26 生産	—	—	X	X	X	—	—	X
27 業務	—	—	X	X	—	—	—	X
29 電気	—	—	X	X	X	—	—	X
31 輸送	—	—	250,381	244,051	6,330	—	—	54,457

16 市町村別、産業中分類別事業所数、従業者数、製造品出荷額等、現金給与総額、  
 原材料使用額等、有形固定資産、生産額、付加価値額（従業者4人以上の事業所）

(金額単位：万円)

市町村名 産業分類	原材料 使用額等	有形固定資産（従業者30人以上の事業所）			生産額 （従業者29人以下は製造 品出荷額+加工賃収入 額）	付加価値額 （従業者29人以下は租付 加価値額）
		取 得 額		減価償却額		
		土 地	その他			
会津美里町	814,968	X	351,119	30,612	1,420,515	616,353
09 食料	82,913	—	—	—	162,021	79,850
10 飲料	X	—	—	X	X	X
13 家具	X	—	—	—	X	X
15 印刷	X	—	—	—	X	X
18 プラ	24,809	—	—	—	37,571	11,602
20 皮革	X	—	—	—	X	X
21 窯業	X	X	X	X	X	X
23 非鉄	X	—	X	X	X	X
25 はん用	X	—	X	X	X	X
26 生産	X	—	X	X	X	X
27 業務	21,060	—	—	X	110,627	80,950
28 電子	X	—	—	—	X	X
29 電気	12,718	—	—	X	36,559	20,929
30 情報	X	—	X	X	X	X
西郷村	17,269,758	X	3,547,070	2,972,210	24,229,449	5,345,876
09 食料	57,721	—	—	—	79,116	22,517
10 飲料	X	—	—	—	X	X
11 繊維	X	—	—	—	X	X
12 木材	X	—	—	—	X	X
14 紙・パ	X	—	—	—	X	X
15 印刷	X	—	—	—	X	X
18 プラ	25,478	—	—	—	53,189	30,050
19 ゴム	X	—	X	X	X	X
21 窯業	X	—	—	—	X	X
22 鉄鋼	X	—	—	—	X	X
23 非鉄	X	—	X	X	X	X
24 金属	150,051	—	X	X	297,281	137,456
25 はん用	29,043	X	X	X	94,548	50,700
26 生産	122,742	—	X	X	264,212	126,161
27 業務	4,446,667	—	X	X	6,208,589	1,567,829
28 電子	11,786,887	—	3,347,558	2,874,419	16,024,993	2,900,800
29 電気	20,212	—	—	—	50,927	32,752
30 情報	X	—	—	—	X	X
31 輸送	X	—	X	X	X	X
32 その他	X	—	—	—	X	X
泉崎村	5,927,574	—	105,217	215,595	9,514,012	3,164,622
09 食料	X	—	—	—	X	X
11 繊維	1,116	—	—	—	8,331	6,560
15 印刷	X	—	—	—	X	X
16 化学	X	—	X	X	X	X
18 プラ	4,441,883	—	58,997	133,990	6,702,205	1,938,333
19 ゴム	107,479	—	X	X	279,763	144,717
20 皮革	X	—	X	X	X	X
21 窯業	X	—	—	—	X	X
22 鉄鋼	X	—	X	X	X	X
23 非鉄	X	—	—	—	X	X
24 金属	X	—	X	X	X	X
25 はん用	X	—	X	X	X	X
26 生産	123,144	—	X	X	239,573	91,587
27 業務	X	—	—	—	X	X
28 電子	X	—	X	X	X	X
29 電気	X	—	X	X	X	X
30 情報	X	—	X	X	X	X
31 輸送	X	—	X	X	X	X
32 その他	X	—	—	—	X	X
中島村	1,360,601	X	9,680	62,857	2,736,386	1,206,681
11 繊維	X	—	—	—	X	X
14 紙・パ	X	—	—	—	X	X
18 プラ	X	—	X	X	X	X
19 ゴム	X	—	—	—	X	X
21 窯業	X	—	X	X	X	X
23 非鉄	X	—	—	—	X	X
24 金属	67,008	X	X	X	166,974	100,223
26 生産	X	—	—	—	X	X
27 業務	X	—	—	X	X	X
29 電気	X	—	—	X	X	X
31 輸送	141,810	—	X	X	249,133	92,640

16 市町村別、産業中分類別事業所数、従業者数、製造品出荷額等、現金給与総額、  
 原材料使用額等、有形固定資産、生産額、付加価値額（従業者4人以上の事業所）

市町村名 産業分類	事業所数			従業者数 合計 (A-B)	常用労働者 (A)								臨時雇用者（常用雇用者に含まれている以外のパート、アルバイト等を含む）	
	計	従業者 30人 以上	従業者 4人～ 29人		有給役員		常用雇用者				出向・派遣 受入者			
					(無給役員を除く)		正社員、正職員		パート・ アルバイト等		男	女		
					男	女	男	女	男	女				
矢吹町	53	21	32	2,703	47	20	1,400	675	104	192	138	137	2	2
09 食料	2	2	—	423	—	—	162	178	3	21	20	39	—	—
10 飲料	1	—	1	19	2	1	8	8	—	—	—	—	—	—
11 繊維	3	—	3	18	3	1	1	8	1	4	—	—	—	—
12 木材	2	—	2	36	2	2	17	8	4	—	1	2	—	—
14 紙・パ	3	1	2	123	—	—	107	11	7	—	4	—	—	—
15 印刷	3	2	1	115	3	2	47	31	12	20	—	—	—	—
16 化学	2	2	—	122	—	—	30	46	4	44	2	—	—	—
17 石油	1	—	1	5	—	—	5	—	—	—	—	—	2	1
18 プラ	2	2	—	179	—	—	71	20	20	68	—	—	—	—
20 皮革	1	—	1	8	2	2	—	4	—	—	—	—	—	—
21 窯業	2	—	2	45	—	—	24	4	13	4	—	—	—	—
22 鉄鋼	2	1	1	185	3	2	133	30	12	5	—	—	—	—
23 非鉄	1	—	1	10	1	—	5	—	2	2	—	—	—	—
24 金属	7	1	6	132	8	4	93	25	—	—	—	2	—	1
25 はん用	5	3	2	339	3	1	200	65	2	2	39	27	—	—
26 生産	4	1	3	80	6	2	49	14	6	3	—	—	—	—
27 業務	1	1	—	134	—	—	77	30	2	7	4	14	—	—
28 電子	7	4	3	641	11	1	324	163	15	7	68	52	—	—
29 電気	3	1	2	80	2	2	47	22	1	5	—	1	—	—
31 輸送	1	—	1	9	1	—	—	8	—	—	—	—	—	—
棚倉町	45	10	35	1,863	54	20	1,252	253	117	69	98	8	—	1
09 食料	1	—	1	6	1	3	—	—	—	2	—	—	—	1
11 繊維	4	—	4	34	5	2	—	22	—	5	—	—	—	—
12 木材	3	—	3	34	5	—	22	3	1	—	3	—	—	—
14 紙・パ	1	1	—	344	—	—	277	17	13	2	35	—	—	—
15 印刷	1	—	1	8	2	1	3	—	—	2	—	—	—	—
17 石油	1	—	1	20	—	—	17	3	—	—	—	—	—	—
18 プラ	4	1	3	100	5	1	40	29	8	17	—	—	—	—
19 ゴム	1	1	—	68	1	—	20	14	16	14	2	2	—	—
21 窯業	10	1	9	155	11	5	114	20	4	1	—	—	—	—
24 金属	1	—	1	8	—	—	8	—	—	—	—	—	—	—
25 はん用	2	1	1	666	—	—	534	33	46	8	52	—	—	—
26 生産	6	3	3	162	10	2	104	25	17	4	—	—	—	—
28 電子	3	1	2	143	5	1	52	63	8	2	6	6	—	—
29 電気	4	—	4	49	5	3	15	12	2	12	—	—	—	—
30 情報	2	—	2	26	4	2	15	5	—	—	—	—	—	—
31 輸送	1	1	—	40	—	—	31	7	2	—	—	—	—	—
矢祭町	13	4	9	1,229	10	4	524	275	90	315	11	—	1	1
09 食料	1	—	1	11	—	—	2	9	—	—	—	—	—	—
10 飲料	3	—	3	22	3	2	8	6	—	3	—	—	1	1
18 プラ	1	1	—	53	1	—	24	15	—	13	—	—	—	—
21 窯業	3	—	3	33	4	2	21	4	2	—	—	—	—	—
23 非鉄	1	—	1	12	—	—	11	1	—	—	—	—	—	—
24 金属	2	2	—	108	1	—	58	38	—	—	11	—	—	—
25 はん用	1	1	—	961	—	—	377	197	88	299	—	—	—	—
29 電気	1	—	1	29	1	—	23	5	—	—	—	—	—	—

16 市町村別、産業中分類別事業所数、従業者数、製造品出荷額等、現金給与総額、  
 原材料使用額等、有形固定資産、生産額、付加価値額（従業者4人以上の事業所）

(金額単位：万円)

市町村名 産業分類	別経営の事業所へ出向又は派遣している人（送出国）(B)		製 造 品 出 荷 額 等					現金給与 総額
	男	女	総 額	製造品出荷額	加工賃収入額	くず・廃物 の出荷額	その他の収入額	
矢吹町	9	1	7,701,276	7,338,811	185,267	10,857	166,341	1,007,728
09 食料	—	—	X	X	—	—	—	X
10 飲料	—	—	X	X	—	—	—	X
11 繊維	—	—	8,423	298	X	—	X	3,925
12 木材	—	—	X	X	—	—	—	X
14 紙・パ	6	—	917,710	X	X	X	156,878	79,792
15 印刷	—	—	86,159	X	X	—	—	29,140
16 化学	3	1	X	X	—	—	X	X
17 石油	—	—	X	X	—	—	—	X
18 プラ	—	—	X	X	—	—	—	X
20 皮革	—	—	X	—	X	—	—	X
21 窯業	—	—	X	X	—	—	—	X
22 鉄鋼	—	—	X	X	—	—	X	X
23 非鉄	—	—	X	—	X	—	—	X
24 金属	—	—	173,103	64,634	108,454	15	—	52,309
25 はん用	—	—	795,717	787,892	2,445	—	5,380	133,811
26 生産	—	—	244,738	233,667	X	X	X	31,159
27 業務	—	—	X	X	—	—	—	X
28 電子	—	—	2,065,635	2,034,180	31,455	—	—	267,389
29 電気	—	—	98,645	98,645	—	—	—	23,928
31 輸送	—	—	X	—	X	—	—	X
棚倉町	6	2	8,568,170	8,159,397	367,290	385	41,098	903,960
09 食料	—	—	X	X	—	—	—	X
11 繊維	—	—	10,364	605	9,759	—	—	5,507
12 木材	—	—	30,408	30,345	63	—	—	9,135
14 紙・パ	—	—	X	X	—	—	X	X
15 印刷	—	—	X	X	—	—	—	X
17 石油	—	—	X	X	—	—	X	X
18 プラ	—	—	104,059	100,502	3,557	—	—	28,184
19 ゴム	1	—	X	X	—	—	—	X
21 窯業	—	—	479,095	462,349	811	—	15,935	62,485
24 金属	—	—	X	X	—	—	—	X
25 はん用	5	2	X	X	—	—	—	X
26 生産	—	—	196,653	157,417	36,800	—	2,436	70,137
28 電子	—	—	574,883	X	X	385	X	36,866
29 電気	—	—	35,202	21,393	7,938	—	5,871	16,047
30 情報	—	—	X	—	X	—	—	X
31 輸送	—	—	X	X	—	—	—	X
矢祭町	—	—	8,299,689	X	X	—	5,425	516,389
09 食料	—	—	X	X	—	—	—	X
10 飲料	—	—	14,464	9,039	—	—	5,425	5,146
18 プラ	—	—	X	X	—	—	—	X
21 窯業	—	—	34,578	X	X	—	—	10,353
23 非鉄	—	—	X	—	X	—	—	X
24 金属	—	—	X	X	X	—	—	X
25 はん用	—	—	X	X	—	—	—	X
29 電気	—	—	X	X	—	—	—	X

16 市町村別、産業中分類別事業所数、従業者数、製造品出荷額等、現金給与総額、  
 原材料使用額等、有形固定資産、生産額、付加価値額（従業者4人以上の事業所）

（金額単位：万円）

市町村名 産業分類	原材料 使用額等	有形固定資産（従業者30人以上の事業所）			生産額 （従業者29人以下は製造 品出荷額+加工賃収入 額）	付加価値額 （従業者29人以下は粗付 加価値額）
		取 得 額		減価償却額		
		土 地	その他			
矢吹町	4,882,147	11,682	221,942	178,665	7,456,130	2,407,638
09 食料	X	—	X	X	X	X
10 飲料	X	—	—	—	X	X
11 繊維	2,998	—	—	—	8,036	4,933
12 木材	X	—	—	—	X	X
14 紙・パ	604,798	—	X	X	750,219	258,850
15 印刷	35,847	—	—	X	86,482	44,183
16 化学	X	X	X	X	X	X
17 石油	X	—	—	—	X	X
18 プラ	X	—	X	X	X	X
20 皮革	X	—	—	—	X	X
21 窯業	X	—	—	—	X	X
22 鉄鋼	X	—	X	X	X	X
23 非鉄	X	—	—	—	X	X
24 金属	73,243	—	—	X	173,162	88,240
25 はん用	491,477	X	28,891	35,516	708,927	220,801
26 生産	140,843	—	—	X	249,795	101,161
27 業務	X	—	X	X	X	X
28 電子	1,550,792	—	39,981	22,621	2,067,851	453,573
29 電気	45,690	—	X	X	99,333	46,353
31 輸送	X	—	—	—	X	X
棚倉町	6,141,104	—	314,293	361,896	8,565,032	1,916,799
09 食料	X	—	—	—	X	X
11 繊維	1,879	—	—	—	10,364	7,713
12 木材	15,433	—	—	—	30,408	13,613
14 紙・パ	X	—	X	X	X	X
15 印刷	X	—	—	—	X	X
17 石油	X	—	—	—	X	X
18 プラ	63,722	—	X	X	104,101	36,491
19 ゴム	X	—	X	X	X	X
21 窯業	186,571	—	X	X	466,414	262,264
24 金属	X	—	—	—	X	X
25 はん用	X	—	X	X	X	X
26 生産	71,179	—	4,930	5,443	194,405	109,291
28 電子	215,907	—	—	X	570,328	324,939
29 電気	8,978	—	—	—	29,331	23,840
30 情報	X	—	—	—	X	X
31 輸送	X	—	X	X	X	X
矢祭町	3,981,444	—	X	X	8,382,803	4,311,290
09 食料	X	—	—	—	X	X
10 飲料	4,086	—	—	—	9,039	9,106
18 プラ	X	—	X	X	X	X
21 窯業	4,515	—	—	—	34,578	27,724
23 非鉄	X	—	—	—	X	X
24 金属	X	—	X	X	X	X
25 はん用	X	—	X	X	X	X
29 電気	X	—	—	—	X	X

16 市町村別、産業中分類別事業所数、従業者数、製造品出荷額等、現金給与総額、  
 原材料使用額等、有形固定資産、生産額、付加価値額（従業者4人以上の事業所）

市町村名 産業分類	事業所数			従業者数 合計 (A-B)	常用労働者 (A)								臨時雇用者（常用雇用者に含まれている以外のパート、アルバイト等を含む）	
	計	従業者 30人 以上	従業者 4人～ 29人		有給役員		常用雇用者				出向・派遣 受入者			
					(無給役員を除く)		正社員、正職員		パート・ アルバイト等		男	女		
					男	女	男	女	男	女				
埴町	27	8	19	977	29	8	513	252	69	87	9	10	—	—
09 食料	2	—	2	20	4	1	4	8	—	3	—	—	—	—
10 飲料	1	—	1	8	3	—	4	1	—	—	—	—	—	—
11 繊維	4	—	4	61	6	2	2	46	—	5	—	—	—	—
12 木材	7	2	5	284	7	2	182	50	22	17	2	2	—	—
16 化学	1	1	—	56	1	—	26	14	9	1	2	3	—	—
19 ゴム	1	—	1	13	2	1	7	1	2	—	—	—	—	—
21 窯業	2	2	—	107	2	—	65	15	14	7	3	1	—	—
24 金属	1	—	1	19	2	1	7	2	5	2	—	—	—	—
25 はん用	1	1	—	90	—	—	56	34	—	—	—	—	—	—
26 生産	1	1	—	59	—	—	43	15	—	—	1	—	—	—
27 業務	1	—	1	19	2	1	1	11	1	3	—	—	—	—
28 電子	3	—	3	83	—	—	48	35	—	—	—	—	—	—
31 輸送	2	1	1	158	—	—	68	20	16	49	1	4	—	—
鯉川村	6	3	3	186	6	1	56	84	8	21	1	9	—	—
09 食料	1	—	1	4	—	1	—	3	—	—	—	—	—	—
11 繊維	2	1	1	59	1	—	2	51	—	5	—	—	—	—
12 木材	2	1	1	44	3	—	29	12	—	—	—	—	—	—
27 業務	1	1	—	79	2	—	25	18	8	16	1	9	—	—
石川町	46	10	36	1,105	50	14	524	307	58	90	36	26	—	2
09 食料	2	1	1	79	2	—	22	24	12	8	11	—	—	—
11 繊維	6	—	6	55	7	2	3	23	—	20	—	—	—	—
13 家具	1	—	1	15	—	—	5	10	—	—	—	—	—	—
14 紙・パ	1	—	1	6	—	—	1	3	—	2	—	—	—	—
15 印刷	1	—	1	11	1	1	5	4	—	—	—	—	—	1
16 化学	1	—	1	7	—	—	7	—	—	—	—	—	—	—
17 石油	1	—	1	5	—	—	4	1	—	—	—	—	—	—
18 プラ	9	2	7	218	9	5	95	104	—	5	—	—	—	—
20 皮革	2	2	—	209	3	—	72	58	3	23	24	26	—	—
21 窯業	3	—	3	29	2	1	21	4	1	—	—	—	—	—
24 金属	5	1	4	91	6	—	51	13	10	11	—	—	—	—
26 生産	6	1	5	185	9	2	119	20	17	18	—	—	—	1
27 業務	1	1	—	48	1	—	28	19	—	—	—	—	—	—
31 輸送	5	2	3	136	8	2	84	24	15	2	1	—	—	—
32 その他	2	—	2	11	2	1	7	—	—	1	—	—	—	—
玉川村	17	5	12	937	18	10	469	170	105	43	93	44	—	2
09 食料	1	—	1	10	1	1	4	1	2	1	—	—	—	—
11 繊維	2	—	2	24	1	—	—	12	—	11	—	—	—	2
18 プラ	1	—	1	10	2	1	2	5	—	—	—	—	—	—
19 ゴム	1	1	—	80	—	—	50	30	—	—	—	—	—	—
21 窯業	1	—	1	8	1	1	5	—	—	—	—	1	—	—
24 金属	1	—	1	11	—	—	11	—	—	—	—	—	—	—
26 生産	4	2	2	143	5	1	89	34	12	2	—	—	—	—
27 業務	1	—	1	7	2	2	2	1	—	—	—	—	—	—
29 電気	1	—	1	13	2	2	2	7	—	—	—	—	—	—
31 輸送	4	2	2	631	4	2	304	80	91	29	93	43	—	—
平田村	22	3	19	525	15	7	329	70	14	27	51	12	—	—
09 食料	1	—	1	6	—	—	1	5	—	—	—	—	—	—
10 飲料	1	—	1	6	3	—	1	—	1	1	—	—	—	—
11 繊維	4	—	4	44	4	3	5	14	—	18	—	—	—	—
12 木材	2	—	2	14	2	—	8	1	3	—	—	—	—	—
13 家具	1	1	—	208	—	—	147	10	—	—	40	11	—	—
15 印刷	1	—	1	4	2	2	—	—	—	—	—	—	—	—
18 プラ	1	—	1	9	—	—	4	5	—	—	—	—	—	—
21 窯業	5	—	5	74	1	1	44	23	2	3	—	—	—	—
22 鉄鋼	1	—	1	11	—	—	8	—	3	—	—	—	—	—
23 非鉄	1	—	1	19	—	—	17	2	—	—	—	—	—	—
26 生産	1	—	1	14	1	1	10	2	—	—	—	—	—	—
29 電気	1	—	1	6	1	—	—	—	2	3	—	—	—	—
31 輸送	2	2	—	110	1	—	84	8	3	2	11	1	—	—



16 市町村別、産業中分類別事業所数、従業者数、製造品出荷額等、現金給与総額、  
 原材料使用額等、有形固定資産、生産額、付加価値額（従業者4人以上の事業所）

(金額単位：万円)

市町村名 産業分類	別経営の事業所へ出向又は派遣している人（送出国）(B)		製 造 品 出 荷 額 等					現金給与 総額
	男	女	総 額	製造品出荷額	加工賃収入額	くず・廃物 の出荷額	その他の収入額	
埴町	—	—	2,512,895	2,154,544	173,223	—	185,128	355,601
09 食料	—	—	X	X	X	—	—	X
10 飲料	—	—	X	X	—	—	—	X
11 繊維	—	—	19,833	—	X	—	X	10,201
12 木材	—	—	1,403,369	1,391,177	—	—	12,192	120,297
16 化学	—	—	X	X	—	—	—	X
19 ゴム	—	—	X	X	X	—	—	X
21 窯業	—	—	X	X	X	—	X	X
24 金属	—	—	X	—	X	—	—	X
25 はん用	—	—	X	X	—	—	—	X
26 生産	—	—	X	X	—	—	—	X
27 業務	—	—	X	—	X	—	—	X
28 電子	—	—	X	—	X	—	—	X
31 輸送	—	—	X	X	—	—	—	X
鯉川村	—	—	383,894	X	X	—	—	67,620
09 食料	—	—	X	X	—	—	—	X
11 繊維	—	—	X	X	X	—	—	X
12 木材	—	—	X	X	—	—	—	X
27 業務	—	—	X	X	—	—	—	X
石川町	—	—	2,290,365	2,138,414	133,926	172	17,853	419,211
09 食料	—	—	X	X	—	—	—	X
11 繊維	—	—	30,326	—	30,326	—	—	10,874
13 家具	—	—	X	X	—	—	—	X
14 紙・パ	—	—	X	X	—	—	—	X
15 印刷	—	—	X	X	—	—	—	X
16 化学	—	—	X	—	X	—	—	X
17 石油	—	—	X	X	—	—	—	X
18 プラ	—	—	251,256	226,356	24,900	—	—	61,658
20 皮革	—	—	X	X	X	—	555	X
21 窯業	—	—	60,551	52,821	—	—	7,730	11,558
24 金属	—	—	247,810	236,505	11,305	—	—	38,025
26 生産	—	—	256,842	247,042	7,144	18	2,638	70,417
27 業務	—	—	X	X	X	—	—	X
31 輸送	—	—	208,073	192,082	8,907	154	6,930	54,732
32 その他	—	—	X	X	X	—	—	X
玉川村	13	2	4,357,081	4,289,950	X	—	X	496,071
09 食料	—	—	X	X	X	—	—	X
11 繊維	—	—	X	—	X	—	—	X
18 プラ	—	—	X	X	—	—	—	X
19 ゴム	—	—	X	X	—	—	—	X
21 窯業	—	—	X	—	X	—	—	X
24 金属	—	—	X	X	—	—	X	X
26 生産	—	—	148,614	125,875	22,739	—	—	48,377
27 業務	—	—	X	—	X	—	—	X
29 電気	—	—	X	X	—	—	—	X
31 輸送	13	2	4,016,846	4,000,896	15,950	—	—	401,854
平田村	—	—	1,390,187	1,352,635	26,690	—	10,862	207,141
09 食料	—	—	X	X	—	—	—	X
10 飲料	—	—	X	X	—	—	—	X
11 繊維	—	—	15,503	—	15,503	—	—	9,746
12 木材	—	—	X	X	—	—	X	X
13 家具	—	—	X	X	—	—	X	X
15 印刷	—	—	X	X	—	—	—	X
18 プラ	—	—	X	X	X	—	—	X
21 窯業	—	—	165,941	159,852	X	—	X	22,285
22 鉄鋼	—	—	X	X	—	—	—	X
23 非鉄	—	—	X	X	—	—	—	X
26 生産	—	—	X	X	—	—	—	X
29 電気	—	—	X	—	X	—	X	X
31 輸送	—	—	X	X	—	—	—	X

16 市町村別、産業中分類別事業所数、従業者数、製造品出荷額等、現金給与総額、  
 原材料使用額等、有形固定資産、生産額、付加価値額（従業者4人以上の事業所）

(金額単位：万円)

市町村名 産業分類	原材料 使用額等	有形固定資産（従業者30人以上の事業所）			生産額 (従業者29人以下は製造 品出荷額+加工賃収入 額)	付加価値額 (従業者29人以下は租付 加価値額)
		取 得 額		減価償却額		
		土 地	その他			
埴町	1,126,746	X	96,490	100,611	2,337,271	1,181,019
09 食料	X	—	—	—	X	X
10 飲料	X	—	—	—	X	X
11 繊維	4,627	—	—	—	18,833	13,915
12 木材	687,213	X	X	X	1,398,071	602,164
16 化学	X	—	X	X	X	X
19 ゴム	X	—	—	—	X	X
21 窯業	X	—	X	X	X	X
24 金属	X	—	—	—	X	X
25 はん用	X	—	—	—	X	X
26 生産	X	—	—	—	X	X
27 業務	X	—	—	—	X	X
28 電子	X	—	—	—	X	X
31 輸送	X	—	X	X	X	X
鯉川村	223,894	—	X	X	386,091	144,504
09 食料	X	—	—	—	X	X
11 繊維	X	—	—	—	X	X
12 木材	X	—	X	X	X	X
27 業務	X	—	—	X	X	X
石川町	1,396,486	—	15,502	67,123	2,260,043	746,839
09 食料	X	—	X	X	X	X
11 繊維	12,468	—	—	—	30,326	16,236
13 家具	X	—	—	—	X	X
14 紙・パ	X	—	—	—	X	X
15 印刷	X	—	—	—	X	X
16 化学	X	—	—	—	X	X
17 石油	X	—	—	—	X	X
18 プラ	148,918	—	—	X	252,390	92,935
20 皮革	X	—	X	X	X	X
21 窯業	31,344	—	—	—	52,821	26,552
24 金属	170,728	—	X	X	235,129	46,920
26 生産	81,795	—	X	X	251,331	155,766
27 業務	X	—	—	—	X	X
31 輸送	110,898	—	X	X	202,874	83,734
32 その他	X	—	—	—	X	X
玉川村	3,230,577	—	47,151	91,032	4,345,521	933,340
09 食料	X	—	—	—	X	X
11 繊維	X	—	—	—	X	X
18 プラ	X	—	—	—	X	X
19 ゴム	X	—	X	X	X	X
21 窯業	X	—	—	—	X	X
24 金属	X	—	—	—	X	X
26 生産	60,533	—	X	X	147,826	69,610
27 業務	X	—	—	—	X	X
29 電気	X	—	—	—	X	X
31 輸送	3,078,604	—	X	X	4,009,437	774,243
平田村	918,018	—	111,667	83,890	1,371,352	350,177
09 食料	X	—	—	—	X	X
10 飲料	X	—	—	—	X	X
11 繊維	2,611	—	—	—	15,503	11,720
12 木材	X	—	—	—	X	X
13 家具	X	—	X	X	X	X
15 印刷	X	—	—	—	X	X
18 プラ	X	—	—	—	X	X
21 窯業	62,459	—	—	—	164,546	94,126
22 鉄鋼	X	—	—	—	X	X
23 非鉄	X	—	—	—	X	X
26 生産	X	—	—	—	X	X
29 電気	X	—	—	—	X	X
31 輸送	X	—	X	X	X	X

16 市町村別、産業中分類別事業所数、従業者数、製造品出荷額等、現金給与総額、  
 原材料使用額等、有形固定資産、生産額、付加価値額（従業者4人以上の事業所）

市町村名 産業分類	事業所数			従業者数 合計 (A-B)	常用労働者 (A)								臨時雇用者（常用雇用者に含まれている以外のパート、アルバイト等を含む）	
	計	従業者 30人 以上	従業者 4人～ 29人		有給役員 (無給役員を除く)		常用雇用者				出向・派遣 受入者			
					男	女	正社員、正職員		パート・ アルバイト等		男	女		
							男	女	男	女				
浅川町	25	11	14	965	36	15	455	275	26	98	55	62	—	—
09 食料	1	1	—	49	2	1	10	3	4	29	—	—	—	—
11 繊維	5	1	4	116	12	7	5	38	9	48	7	23	—	—
12 木材	1	—	1	11	1	1	7	2	—	—	—	—	—	—
13 家具	1	—	1	8	—	—	1	6	1	—	—	—	—	—
15 印刷	1	—	1	26	—	—	13	13	—	—	—	—	—	—
20 皮革	1	—	1	9	—	—	2	7	—	—	—	—	—	—
24 金属	2	1	1	63	3	—	30	16	5	2	6	1	—	—
26 生産	1	—	1	13	1	1	8	3	—	—	—	—	—	—
27 業務	4	2	2	208	8	2	149	49	—	—	—	—	—	—
28 電子	3	3	—	93	5	2	37	43	—	2	2	2	—	—
30 情報	2	2	—	276	2	—	158	70	7	17	30	16	—	—
31 輸送	3	1	2	93	2	1	35	25	—	—	10	20	—	—
古殿町	19	6	13	512	20	6	239	203	14	29	7	4	—	—
09 食料	3	1	2	117	4	1	56	52	—	1	1	2	—	—
10 飲料	1	—	1	8	2	1	3	2	—	—	—	—	—	—
11 繊維	2	1	1	66	4	2	12	42	—	6	—	—	—	—
12 木材	6	—	6	69	5	1	43	16	3	1	—	—	—	—
20 皮革	1	—	1	11	—	—	2	9	—	—	—	—	—	—
21 窯業	1	—	1	7	1	1	4	1	—	—	—	—	—	—
23 非鉄	1	—	1	16	1	—	10	5	—	—	—	—	—	—
28 電子	2	2	—	65	1	—	10	24	10	20	—	—	—	—
29 電気	1	1	—	46	1	—	39	6	1	1	6	2	—	—
30 情報	1	1	—	107	1	—	60	46	—	—	—	—	—	—
三春町	33	15	18	1,828	30	11	1,098	405	93	88	51	57	1	—
09 食料	3	1	2	83	1	1	15	25	6	35	—	—	—	—
10 飲料	1	—	1	14	1	—	3	2	2	3	3	—	—	—
11 繊維	2	—	2	30	3	1	2	24	—	—	—	—	—	—
14 紙・パ	2	1	1	86	—	—	35	31	8	12	—	—	—	—
16 化学	1	1	—	132	—	—	114	7	10	—	1	—	—	—
18 プラ	2	—	2	30	—	—	14	13	—	—	3	—	—	—
19 ゴム	1	1	—	279	1	—	177	40	19	6	3	34	—	—
20 皮革	1	—	1	6	1	1	—	4	—	—	—	—	—	—
21 窯業	4	1	3	159	5	1	117	19	4	10	3	—	1	—
24 金属	5	3	2	177	4	3	119	38	12	5	—	—	—	—
25 はん用	2	1	1	175	2	1	59	95	11	2	2	3	—	—
26 生産	5	3	2	373	9	2	281	64	8	2	7	—	—	—
28 電子	2	2	—	151	3	1	84	36	5	2	—	20	—	—
29 電気	1	—	1	23	—	—	13	2	1	7	—	—	—	—
31 輸送	1	1	—	110	—	—	65	5	7	4	29	—	—	—
小野町	27	9	18	922	21	8	440	312	37	63	12	29	3	—
09 食料	2	—	2	20	1	—	3	11	1	4	—	—	—	—
11 繊維	3	1	2	127	2	2	14	75	1	33	—	—	—	—
16 化学	2	2	—	78	—	—	50	14	5	3	1	5	—	—
18 プラ	4	2	2	150	4	1	68	72	1	4	—	—	—	—
19 ゴム	3	1	2	145	4	1	78	40	6	15	1	—	3	—
21 窯業	4	1	3	117	3	3	91	9	10	—	1	—	—	—
22 鉄鋼	1	—	1	7	2	1	3	1	—	—	—	—	—	—
24 金属	2	—	2	17	2	—	12	3	—	—	—	—	—	—
25 はん用	1	—	1	18	—	—	14	4	—	—	—	—	—	—
26 生産	3	1	2	84	2	—	57	8	13	4	—	—	—	—
30 情報	1	1	—	138	1	—	38	72	—	—	7	20	—	—
31 輸送	1	—	1	21	—	—	12	3	—	—	2	4	—	—

16 市町村別、産業中分類別事業所数、従業者数、製造品出荷額等、現金給与総額、  
 原材料使用額等、有形固定資産、生産額、付加価値額（従業者4人以上の事業所）

（金額単位：万円）

市町村名 産業分類	別経営の事業所へ出向又は派遣している人（送出者）(B)		製 造 品 出 荷 額 等					現金給与 総額
	男	女	総 額	製造品出荷額	加工賃収入額	くず・廃物 の出荷額	その他の収入額	
浅川町	23	34	2,392,486	2,083,279	242,849	X	X	378,879
09 食料	—	—	X	X	—	—	—	X
11 繊維	8	25	53,848	3,018	49,933	—	897	22,839
12 木材	—	—	X	X	—	X	X	X
13 家具	—	—	X	X	—	—	X	X
15 印刷	—	—	X	X	—	—	—	X
20 皮革	—	—	X	X	X	—	—	X
24 金属	—	—	X	X	X	—	—	X
26 生産	—	—	X	X	—	—	X	X
27 業務	—	—	426,086	387,327	—	—	38,759	82,937
28 電子	—	—	52,184	21,607	30,085	—	492	22,812
30 情報	15	9	X	X	X	—	X	X
31 輸送	—	—	121,718	111,763	9,733	—	222	30,469
古殿町	10	—	1,065,865	976,306	56,706	—	32,853	171,022
09 食料	—	—	284,533	255,599	X	—	X	35,322
10 飲料	—	—	X	X	—	—	—	X
11 繊維	—	—	X	—	X	—	X	X
12 木材	—	—	172,487	168,012	2,979	—	1,496	21,582
20 皮革	—	—	X	—	X	—	—	X
21 窯業	—	—	X	X	—	—	—	X
23 非鉄	—	—	X	X	—	—	—	X
28 電子	—	—	X	X	—	—	—	X
29 電気	10	—	X	X	—	—	—	X
30 情報	—	—	X	X	—	—	X	X
三春町	4	1	3,954,874	3,759,731	129,798	X	X	789,327
09 食料	—	—	51,562	45,289	—	—	6,273	20,409
10 飲料	—	—	X	X	—	—	—	X
11 繊維	—	—	X	—	X	—	—	X
14 紙・パ	—	—	X	X	X	—	X	X
16 化学	—	—	X	X	—	—	—	X
18 プラ	—	—	X	X	X	—	—	X
19 ゴム	1	—	X	X	—	—	—	X
20 皮革	—	—	X	—	X	—	—	X
21 窯業	—	—	486,271	461,606	717	—	23,948	70,676
24 金属	3	1	471,895	466,058	290	—	5,547	74,510
25 はん用	—	—	X	X	—	—	X	X
26 生産	—	—	623,532	545,211	78,321	—	—	178,886
28 電子	—	—	X	X	X	—	—	X
29 電気	—	—	X	X	—	X	—	X
31 輸送	—	—	X	X	—	—	—	X
小野町	—	—	1,273,266	1,020,968	214,238	—	38,060	293,018
09 食料	—	—	X	X	—	—	—	X
11 繊維	—	—	41,448	—	X	—	X	25,040
16 化学	—	—	X	X	—	—	X	X
18 プラ	—	—	184,804	177,806	6,434	—	564	50,544
19 ゴム	—	—	166,179	X	X	—	88	40,348
21 窯業	—	—	207,406	X	—	—	X	43,858
22 鉄鋼	—	—	X	X	X	—	X	X
24 金属	—	—	X	X	X	—	—	X
25 はん用	—	—	X	X	—	—	X	X
26 生産	—	—	X	X	—	—	X	X
30 情報	—	—	X	—	X	—	—	X
31 輸送	—	—	X	X	—	—	—	X

16 市町村別、産業中分類別事業所数、従業者数、製造品出荷額等、現金給与総額、  
 原材料使用額等、有形固定資産、生産額、付加価値額（従業者4人以上の事業所）

（金額単位：万円）

市町村名 産業分類	原材料 使用額等	有形固定資産（従業者30人以上の事業所）			生産額 （従業者29人以下は製造 品出荷額+加工賃収入 額）	付加価値額 （従業者29人以下は租付 加価値額）
		取 得 額		減価償却額		
		土 地	その他			
浅川町	1,387,077	—	78,443	42,022	2,056,292	610,595
09 食料	X	—	—	X	X	X
11 繊維	20,434	—	X	X	53,023	29,817
12 木材	X	—	—	—	X	X
13 家具	X	—	—	—	X	X
15 印刷	X	—	—	—	X	X
20 皮革	X	—	—	—	X	X
24 金属	X	—	X	X	X	X
26 生産	X	—	—	—	X	X
27 業務	228,972	—	X	X	387,676	171,725
28 電子	13,069	—	—	1,301	52,086	34,653
30 情報	X	—	X	X	X	X
31 輸送	73,840	—	X	X	123,116	42,393
古殿町	549,225	—	13,831	18,274	1,029,466	452,053
09 食料	180,709	—	X	X	256,653	86,456
10 飲料	X	—	—	—	X	X
11 繊維	X	—	X	X	X	X
12 木材	120,551	—	—	—	170,991	47,215
20 皮革	X	—	—	—	X	X
21 窯業	X	—	—	—	X	X
23 非鉄	X	—	—	—	X	X
28 電子	X	—	—	X	X	X
29 電気	X	—	X	X	X	X
30 情報	X	—	X	X	X	X
三春町	1,941,667	—	259,790	202,438	3,888,126	1,695,495
09 食料	18,521	—	—	X	45,244	29,988
10 飲料	X	—	—	—	X	X
11 繊維	X	—	—	—	X	X
14 紙・パ	X	—	X	X	X	X
16 化学	X	—	X	X	X	X
18 プラ	X	—	—	—	X	X
19 ゴム	X	—	X	X	X	X
20 皮革	X	—	—	—	X	X
21 窯業	134,452	—	X	X	469,661	314,680
24 金属	198,572	—	8,842	19,397	469,357	233,412
25 はん用	X	—	X	X	X	X
26 生産	244,048	—	38,347	28,063	631,919	333,392
28 電子	X	—	X	X	X	X
29 電気	X	—	—	—	X	X
31 輸送	X	—	X	X	X	X
小野町	659,183	—	30,278	34,005	1,265,570	558,924
09 食料	X	—	—	—	X	X
11 繊維	11,207	—	—	X	41,134	27,434
16 化学	X	—	X	X	X	X
18 プラ	94,329	—	X	X	184,106	77,904
19 ゴム	99,754	—	X	X	165,808	58,486
21 窯業	119,194	—	X	X	224,504	99,156
22 鉄鋼	X	—	—	—	X	X
24 金属	X	—	—	—	X	X
25 はん用	X	—	—	—	X	X
26 生産	X	—	X	X	X	X
30 情報	X	—	—	—	X	X
31 輸送	X	—	—	—	X	X

16 市町村別、産業中分類別事業所数、従業者数、製造品出荷額等、現金給与総額、  
 原材料使用額等、有形固定資産、生産額、付加価値額（従業者4人以上の事業所）

市町村名 産業分類	事業所数			従業者数 合計 (A-B)	常用労働者 (A)								臨時雇用者（常用雇用者に含まれている以外のパート、アルバイト等を含む）	
	計	従業者 30人 以上	従業者 4人～ 29人		有給役員		常用雇用者				出向・派遣 受入者			
					(無給役員を除く)		正社員、正職員		パート・ アルバイト等		男	女		
					男	女	男	女	男	女				
広野町	13	5	8	553	10	2	361	82	52	23	16	9	—	—
16 化学	3	3	—	280	1	—	221	29	14	6	8	1	—	—
18 プラ	1	1	—	35	—	—	31	4	—	—	—	—	—	—
21 窯業	2	—	2	32	1	—	7	5	18	1	—	—	—	—
24 金属	2	—	2	22	1	—	19	3	—	—	1	—	—	—
26 生産	1	—	1	7	1	—	4	2	—	—	—	—	—	—
27 業務	1	—	1	11	1	—	4	6	—	—	—	—	—	—
28 電子	2	1	1	161	3	1	73	33	20	16	7	8	—	—
32 その他	1	—	1	5	2	1	2	—	—	—	—	—	—	—
檜葉町	9	1	8	144	10	3	83	16	2	3	25	3	—	1
13 家具	1	—	1	12	1	—	7	4	—	—	—	—	—	—
17 石油	1	—	1	9	—	—	6	—	1	2	—	—	—	—
21 窯業	2	—	2	49	4	1	17	2	1	1	20	3	—	—
24 金属	2	—	2	23	2	1	13	2	—	—	5	—	—	—
26 生産	2	1	1	42	3	1	32	7	—	—	—	—	—	1
31 輸送	1	—	1	9	—	—	8	1	—	—	—	—	—	—
富岡町	2	1	1	74	—	—	60	11	—	—	2	1	—	—
21 窯業	2	1	1	74	—	—	60	11	—	—	2	1	—	—
川内村	2	—	2	18	—	—	13	3	2	—	—	—	—	—
25 はん用	1	—	1	12	—	—	9	3	—	—	—	—	—	—
27 業務	1	—	1	6	—	—	4	—	2	—	—	—	—	—
双葉町	1	—	1	6	—	—	4	2	—	—	—	—	—	—
17 石油	1	—	1	6	—	—	4	2	—	—	—	—	—	—
浪江町	3	—	3	29	—	—	23	6	—	—	—	—	—	—
11 繊維	1	—	1	4	—	—	1	3	—	—	—	—	—	—
12 木材	1	—	1	17	—	—	15	2	—	—	—	—	—	—
21 窯業	1	—	1	8	—	—	7	1	—	—	—	—	—	—
新地町	25	7	18	774	24	8	332	195	55	78	44	38	85	46
09 食料	1	—	1	7	—	—	2	5	—	—	—	—	—	—
14 紙・パ	1	—	1	17	—	—	11	6	—	—	—	—	—	—
18 プラ	2	1	1	316	1	1	129	33	31	45	41	35	85	46
21 窯業	4	—	4	62	—	—	55	5	—	1	1	—	—	—
22 鉄鋼	1	—	1	4	3	—	1	—	—	—	—	—	—	—
23 非鉄	2	1	1	40	3	2	19	16	—	—	—	—	—	—
24 金属	2	—	2	23	4	2	10	4	2	1	—	—	—	—
25 はん用	2	—	2	18	3	—	12	2	—	1	—	—	—	—
26 生産	4	—	4	36	4	2	25	5	—	—	—	—	—	—
28 電子	2	1	1	67	1	—	15	27	6	18	—	—	—	—
29 電気	2	2	—	89	3	—	20	50	2	9	2	3	—	—
31 輸送	1	1	—	31	2	1	4	24	—	—	—	—	—	—
32 その他	1	1	—	64	—	—	29	18	14	3	—	—	—	—
飯館村	4	2	2	258	8	2	153	69	6	15	3	2	—	—
21 窯業	1	—	1	4	3	1	—	—	—	—	—	—	—	—
25 はん用	2	1	1	171	—	—	127	41	2	1	—	—	—	—
27 業務	1	1	—	83	5	1	26	28	4	14	3	2	—	—

16 市町村別、産業中分類別事業所数、従業者数、製造品出荷額等、現金給与総額、  
 原材料使用額等、有形固定資産、生産額、付加価値額（従業者4人以上の事業所）

（金額単位：万円）

市町村名 産業分類	別経営の事業所へ出向又は派遣している人（送出者）(B)		製 造 品 出 荷 額 等					現金給与 総額
	男	女	総 額	製造品出荷額	加工賃収入額	くず・廃物 の出荷額	その他の収入額	
広野町	2	—	2,043,158	1,830,929	X	X	2,301	326,703
16 化学	—	—	X	X	204,557	—	—	X
18 プラ	—	—	X	X	—	X	—	X
21 窯業	—	—	X	X	—	—	—	X
24 金属	2	—	X	X	X	—	X	X
26 生産	—	—	X	X	—	—	—	X
27 業務	—	—	X	X	—	—	X	X
28 電子	—	—	X	X	—	—	—	X
32 その他	—	—	X	X	—	—	—	X
檜葉町	1	—	268,041	230,063	—	—	37,978	74,561
13 家具	—	—	X	X	—	—	X	X
17 石油	—	—	X	X	—	—	X	X
21 窯業	—	—	X	X	—	—	—	X
24 金属	—	—	X	X	—	—	—	X
26 生産	1	—	X	X	—	—	X	X
31 輸送	—	—	X	X	—	—	—	X
富岡町	—	—	X	X	—	—	X	X
21 窯業	—	—	X	X	—	—	X	X
川内村	—	—	X	X	X	—	—	X
25 はん用	—	—	X	X	—	—	—	X
27 業務	—	—	X	—	X	—	—	X
双葉町	—	—	X	X	—	—	—	X
17 石油	—	—	X	X	—	—	—	X
浪江町	—	—	56,135	X	X	—	X	12,296
11 繊維	—	—	X	—	X	—	—	X
12 木材	—	—	X	X	X	—	X	X
21 窯業	—	—	X	X	—	—	—	X
新地町	—	—	1,400,934	1,270,287	X	—	X	317,324
09 食料	—	—	X	X	—	—	—	X
14 紙・パ	—	—	X	X	X	—	—	X
18 プラ	—	—	X	X	X	—	X	X
21 窯業	—	—	220,631	220,631	—	—	—	28,574
22 鉄鋼	—	—	X	—	X	—	—	X
23 非鉄	—	—	X	X	X	—	—	X
24 金属	—	—	X	X	X	—	—	X
25 はん用	—	—	X	X	—	—	—	X
26 生産	—	—	102,156	98,936	3,220	—	—	16,282
28 電子	—	—	X	X	X	—	—	X
29 電気	—	—	X	X	X	—	—	X
31 輸送	—	—	X	—	X	—	—	X
32 その他	—	—	X	X	—	—	—	X
飯舘村	—	—	265,830	X	X	—	—	93,440
21 窯業	—	—	X	X	—	—	—	X
25 はん用	—	—	X	X	—	—	—	X
27 業務	—	—	X	X	X	—	—	X

16 市町村別、産業中分類別事業所数、従業者数、製造品出荷額等、現金給与総額、  
 原材料使用額等、有形固定資産、生産額、付加価値額（従業者4人以上の事業所）

（金額単位：万円）

市町村名 産業分類	原材料 使用額等	有形固定資産（従業者30人以上の事業所）			生産額 （従業者29人以下は製造 品出荷額＋加工賃収入 額）	付加価値額 （従業者29人以下は租付 加価値額）
		取 得 額		減価償却額		
		土 地	その他			
広野町	1,158,285	—	131,248	146,614	2,064,581	698,616
16 化学	X	—	X	X	X	X
18 プラ	X	—	X	X	X	X
21 窯業	X	—	—	—	X	X
24 金属	X	—	—	—	X	X
26 生産	X	—	—	—	X	X
27 業務	X	—	—	—	X	X
28 電子	X	—	X	X	X	X
32 その他	X	—	—	—	X	X
檜葉町	172,489	—	—	X	238,399	39,815
13 家具	X	—	—	—	X	X
17 石油	X	—	—	—	X	X
21 窯業	X	—	—	—	X	X
24 金属	X	—	—	—	X	X
26 生産	X	—	—	X	X	X
31 輸送	X	—	—	—	X	X
富岡町	X	X	X	X	X	X
21 窯業	X	X	X	X	X	X
川内村	X	—	—	—	X	X
25 はん用	X	—	—	—	X	X
27 業務	X	—	—	—	X	X
双葉町	X	—	—	—	X	X
17 石油	X	—	—	—	X	X
浪江町	7,273	—	—	—	44,695	44,420
11 繊維	X	—	—	—	X	X
12 木材	X	—	—	—	X	X
21 窯業	X	—	—	—	X	X
新地町	626,224	X	69,526	26,365	1,404,854	712,673
09 食料	X	—	—	—	X	X
14 紙・パ	X	—	—	—	X	X
18 プラ	X	—	X	X	X	X
21 窯業	60,676	—	—	—	220,631	145,414
22 鉄鋼	X	—	—	—	X	X
23 非鉄	X	—	—	—	X	X
24 金属	X	—	—	—	X	X
25 はん用	X	—	—	—	X	X
26 生産	53,106	—	—	—	102,156	44,591
28 電子	X	—	—	X	X	X
29 電気	X	—	X	X	X	X
31 輸送	X	—	—	X	X	X
32 その他	X	X	X	X	X	X
飯館村	32,188	—	X	X	265,986	190,451
21 窯業	X	—	—	—	X	X
25 はん用	X	—	—	X	X	X
27 業務	X	—	X	X	X	X





17 地区別、市町村別事業所数、製造品出荷額等、敷地面積  
(従業者30人以上の事業所)

〔金額単位：万円〕  
面積単位：㎡〕

地区名 市町村名	事業所数	製造品出荷額等	敷地面積
県 計	1,039	463,368,902	41,001,037
県北地区	257	105,481,403	6,343,375
福島市	95	42,148,096	2,253,152
二本松市	56	17,705,605	1,695,857
伊達市	28	10,621,368	545,122
本宮市	40	25,206,110	1,133,750
桑折町	11	6,199,770	334,002
国見町	8	755,547	88,489
川俣町	12	2,493,953	238,095
大玉村	7	350,954	54,908
県中地区	272	106,707,225	9,162,619
郡山市	109	63,699,431	3,454,095
須賀川市	57	14,067,757	1,939,248
田村市	28	8,027,117	1,123,956
鏡石町	14	5,395,151	486,472
天栄村	5	821,372	75,575
石川町	10	1,842,034	204,677
玉川村	5	4,255,392	265,311
平田村	3	1,037,666	274,319
浅川町	11	2,172,458	254,796
古殿町	6	795,790	106,580
三春町	15	3,630,149	572,057
小野町	9	962,908	405,533
県南地区	144	95,335,020	11,092,643
白河市	57	34,479,479	2,379,130
西郷村	15	24,415,057	5,488,778
泉崎村	18	8,890,639	1,022,017
中島村	8	2,588,142	233,073
矢吹町	21	6,584,857	721,251
棚倉町	10	7,880,457	474,175
矢祭町	4	8,133,263	376,277
塙町	8	2,046,446	334,545
鮫川村	3	316,680	63,397

17 地区別、市町村別事業所数、製造品出荷額等、敷地面積  
(従業者30人以上の事業所)

〔金額単位：万円〕  
面積単位：㎡〕

地区名 市町村名	事業所数	製造品出荷額等	敷地面積
会津地区	110	39,185,963	2,652,058
会津若松市	42	25,092,243	1,257,819
喜多方市	29	5,143,208	605,737
北塩原村	1	X	X
西会津町	5	546,055	65,436
磐梯町	4	4,596,313	142,244
猪苗代町	2	X	X
会津坂下町	12	1,118,292	175,496
湯川村	3	744,684	77,392
柳津町	2	X	X
三島町	-	-	-
金山町	-	-	-
昭和村	-	-	-
会津美里町	10	1,088,995	242,030
南会津地区	13	2,477,086	177,429
下郷町	4	X	X
檜枝岐村	-	-	-
只見町	2	X	X
南会津町	7	1,736,690	79,577
相双地区	69	31,014,860	2,776,200
相馬市	24	20,066,613	1,371,980
南相馬市	29	7,861,475	884,354
広野町	5	1,929,010	303,706
檜葉町	1	X	X
富岡町	1	X	X
川内村	-	-	-
大熊町	-	-	-
双葉町	-	-	-
浪江町	-	-	-
葛尾村	-	-	-
新地町	7	901,415	150,827
飯舘村	2	X	X
いわき地区	174	83,167,345	8,796,713
いわき市	174	83,167,345	8,796,713

18 地区別、産業中分類別敷地面積(従業者30人以上の事業所)

(単位：㎡)

産業分類	県計	県北地区	県中地区	県南地区	産業分類
	敷地面積	敷地面積	敷地面積	敷地面積	
合計	41,001,037	6,343,375	9,162,619	11,092,643	合計
09 食料	1,524,208	458,383	304,174	366,683	09
10 飲料	425,710	295,407	-	-	10
11 繊維	343,533	46,904	128,811	X	11
12 木材	647,867	X	X	312,330	12
13 家具	905,853	-	X	X	13
14 紙・パ	2,143,769	172,588	120,346	X	14
15 印刷	255,857	149,177	89,600	X	15
16 化学	5,731,606	256,818	1,640,203	192,462	16
17 石油	-	-	-	-	17
18 プラ	2,352,697	548,425	597,143	773,726	18
19 ゴム	1,351,296	305,514	201,975	748,751	19
20 皮革	97,963	X	X	X	20
21 窯業	2,515,732	358,648	888,306	314,339	21
22 鉄鋼	1,135,167	262,657	114,396	387,276	22
23 非鉄	1,621,730	115,066	89,352	220,691	23
24 金属	2,066,608	385,583	525,853	288,256	24
25 はん用	1,937,480	314,967	505,220	822,747	25
26 生産	1,794,016	383,587	639,095	182,831	26
27 業務	5,920,425	166,522	545,536	4,758,039	27
28 電子	2,639,058	507,367	367,509	966,124	28
29 電気	1,275,628	325,064	479,654	87,363	29
30 情報	1,249,712	387,095	346,037	X	30
31 輸送	2,843,839	858,554	879,494	229,242	31
32 その他	221,283	10,999	95,956	-	32

(単位：㎡)

産業分類	会津地区	南会津地区	相双地区	いわき地区	産業分類
	敷地面積	敷地面積	敷地面積	敷地面積	
合計	2,652,058	177,429	2,776,200	8,796,713	合計
09 食料	52,499	X	X	157,684	09
10 飲料	130,303	-	-	-	10
11 繊維	X	-	43,110	74,066	11
12 木材	-	-	-	285,515	12
13 家具	46,130	-	-	270,121	13
14 紙・パ	X	-	X	1,419,321	14
15 印刷	X	-	-	X	15
16 化学	353,012	-	634,385	2,654,726	16
17 石油	-	-	-	-	17
18 プラ	11,648	-	175,316	246,439	18
19 ゴム	39,373	X	X	-	19
20 皮革	51,566	-	-	X	20
21 窯業	176,712	-	80,648	697,079	21
22 鉄鋼	X	X	X	201,220	22
23 非鉄	289,605	-	73,118	833,898	23
24 金属	108,561	-	382,184	376,171	24
25 はん用	X	-	X	114,426	25
26 生産	219,649	X	X	312,418	26
27 業務	304,555	X	X	94,526	27
28 電子	296,381	X	X	218,755	28
29 電気	37,220	-	165,830	180,497	29
30 情報	48,956	X	8,080	313,588	30
31 輸送	X	X	414,711	290,954	31
32 その他	X	-	59,583	X	32



19 地区別、産業中分類別 1日当たりの工業用水量(従業者30人以上の事業所)

(1) 県 計

(単位：m<sup>3</sup>)

産業分類	事業所数	工業用水				
		淡水合計	水源別(淡水)			
			公共水道		井戸水	その他
			工業用水道	上水道		
合計	1,039	504,890	310,620	63,259	69,065	61,946
09 食料	117	27,563	534	11,081	14,675	1,273
10 飲料	8	4,918	-	3,718	1,200	-
11 繊維	45	2,205	370	1,820	13	2
12 木材	15	902	615	X	X	-
13 家具	12	543	-	343	200	-
14 紙・パ	29	58,700	54,959	796	2,807	138
15 印刷	26	244	-	222	-	22
16 化学	60	224,016	174,104	6,738	7,827	35,347
17 石油	-	-	-	-	-	-
18 プラ	71	8,076	891	4,477	928	1,780
19 ゴム	31	7,729	359	1,058	X	X
20 皮革	8	63	-	X	X	-
21 窯業	55	27,120	7,591	3,957	10,483	5,089
22 鉄鋼	19	4,738	868	391	X	X
23 非鉄	31	59,199	42,401	1,326	422	15,050
24 金属	88	8,854	353	2,898	5,553	50
25 はん用	39	1,480	12	1,111	357	-
26 生産	75	4,288	587	3,000	668	33
27 業務	57	9,366	426	6,653	2,287	-
28 電子	87	41,622	24,870	6,129	10,422	201
29 電気	51	3,185	609	2,346	X	X
30 情報	39	2,767	-	1,524	1,243	-
31 輸送	59	6,571	1,071	3,201	433	1,866
32 その他	17	741	-	230	511	-

(2) 県北地区

(単位：m<sup>3</sup>)

産業分類	事業所数	工業用水				
		淡水合計	水源別(淡水)			
			公共水道		井戸水	その他
			工業用水道	上水道		
合計	257	51,457	-	19,639	24,693	7,125
09 食料	38	13,834	-	3,462	9,099	1,273
10 飲料	5	4,418	-	3,718	700	-
11 繊維	13	1,255	-	1,248	5	2
12 木材	2	X	-	X	X	-
13 家具	-	-	-	-	-	-
14 紙・パ	7	90	-	X	35	X
15 印刷	13	156	-	134	-	22
16 化学	4	350	-	166	184	-
17 石油	-	-	-	-	-	-
18 プラ	23	3,110	-	2,876	234	-
19 ゴム	8	1,551	-	264	1,287	-
20 皮革	1	X	-	-	X	-
21 窯業	8	11,984	-	361	7,631	3,992
22 鉄鋼	5	2,301	-	127	2,174	-
23 非鉄	4	15	-	15	-	-
24 金属	23	1,020	-	901	119	-
25 はん用	8	135	-	108	27	-
26 生産	14	2,506	-	2,500	6	-
27 業務	7	447	-	447	-	-
28 電子	29	2,420	-	686	X	X
29 電気	14	501	-	454	47	-
30 情報	14	1,476	-	485	991	-
31 輸送	13	3,766	-	1,623	315	1,828
32 その他	4	11	-	11	-	-

## (3) 県中地区

(単位：m<sup>3</sup>)

産業分類	事業所数	工業用水				
		淡水合計	水源別(淡水)			
			公共水道		井戸水	その他
			工業用水道	上水道		
合計	272	53,438	20,733	14,334	13,732	4,639
09 食料	32	5,473	11	2,998	2,464	-
10 飲料	-	-	-	-	-	-
11 繊維	12	722	266	455	1	-
12 木材	1	X	-	X	-	-
13 家具	2	X	-	X	-	-
14 紙・パ	6	2,699	X	256	X	-
15 印刷	8	60	-	60	-	-
16 化学	18	26,177	16,807	2,462	4,277	2,631
17 石油	-	-	-	-	-	-
18 プラ	18	2,598	X	X	503	1,780
19 ゴム	8	615	342	219	54	-
20 皮革	2	X	-	X	-	-
21 窯業	23	6,828	2,692	1,708	2,288	140
22 鉄鋼	3	44	-	X	X	-
23 非鉄	4	95	-	95	-	-
24 金属	25	777	176	420	131	50
25 はん用	7	129	12	117	-	-
26 生産	19	770	-	246	524	-
27 業務	13	965	322	508	135	-
28 電子	22	1,949	47	1,689	213	-
29 電気	14	825	-	653	172	-
30 情報	13	898	-	730	168	-
31 輸送	17	1,342	-	1,233	71	38
32 その他	5	375	-	X	X	-

## (4) 県南地区

(単位：m<sup>3</sup>)

産業分類	事業所数	工業用水				
		淡水合計	水源別(淡水)			
			公共水道		井戸水	その他
			工業用水道	上水道		
合計	144	38,962	21,885	9,290	7,613	174
09 食料	8	1,821	57	435	1,329	-
10 飲料	-	-	-	-	-	-
11 繊維	2	X	-	X	-	-
12 木材	5	13	-	13	-	-
13 家具	1	X	-	X	-	-
14 紙・パ	2	X	-	X	X	X
15 印刷	2	X	-	X	-	-
16 化学	7	308	41	265	2	-
17 石油	-	-	-	-	-	-
18 プラ	16	973	-	848	125	-
19 ゴム	9	4,603	17	402	X	X
20 皮革	1	X	-	X	-	-
21 窯業	6	1,452	-	1,061	391	-
22 鉄鋼	5	140	-	61	79	-
23 非鉄	5	236	-	76	160	-
24 金属	13	263	-	164	99	-
25 はん用	9	422	-	345	77	-
26 生産	13	66	-	32	1	33
27 業務	9	3,894	4	3,875	15	-
28 電子	13	23,776	21,766	1,104	X	X
29 電気	6	316	-	311	5	-
30 情報	2	X	-	X	-	-
31 輸送	10	95	-	64	31	-
32 その他	-	-	-	-	-	-

19 地区別、産業中分類別 1 日当たりの工業用水量 (従業者30人以上の事業所)

(5) 会津地区

(単位: m<sup>3</sup>)

産業分類	事業所数	工業用水				
		淡水合計	水源別 (淡水)			
			公共水道		井戸水	その他
			工業用水道	上水道		
合計	110	43,415	-	4,064	17,292	22,059
09 食料	8	751	-	163	588	-
10 飲料	3	500	-	-	500	-
11 繊維	5	X	-	X	-	-
12 木材	-	-	-	-	-	-
13 家具	3	26	-	26	-	-
14 紙・パ	2	X	-	X	X	-
15 印刷	2	X	-	X	-	-
16 化学	4	6,251	-	107	225	5,919
17 石油	-	-	-	-	-	-
18 プラ	4	8	-	8	-	-
19 ゴム	3	132	-	132	-	-
20 皮革	3	15	-	15	-	-
21 窯業	5	131	-	71	60	-
22 鉄鋼	1	X	-	X	X	X
23 非鉄	10	15,795	-	483	262	15,050
24 金属	4	5,146	-	15	5,131	-
25 はん用	6	X	-	X	253	-
26 生産	9	X	-	X	77	-
27 業務	19	3,098	-	1,039	2,059	-
28 電子	5	X	-	X	7,567	-
29 電気	4	19	-	13	X	X
30 情報	3	89	-	X	X	-
31 輸送	5	56	-	40	16	-
32 その他	2	X	-	X	X	-

(6) 南会津地区

(単位: m<sup>3</sup>)

産業分類	事業所数	工業用水				
		淡水合計	水源別 (淡水)			
			公共水道		井戸水	その他
			工業用水道	上水道		
合計	13	315	-	43	272	-
09 食料	1	X	-	-	X	-
10 飲料	-	-	-	-	-	-
11 繊維	-	-	-	-	-	-
12 木材	-	-	-	-	-	-
13 家具	-	-	-	-	-	-
14 紙・パ	-	-	-	-	-	-
15 印刷	-	-	-	-	-	-
16 化学	-	-	-	-	-	-
17 石油	-	-	-	-	-	-
18 プラ	-	-	-	-	-	-
19 ゴム	1	X	-	X	-	-
20 皮革	-	-	-	-	-	-
21 窯業	-	-	-	-	-	-
22 鉄鋼	1	X	-	X	X	-
23 非鉄	-	-	-	-	-	-
24 金属	-	-	-	-	-	-
25 はん用	-	-	-	-	-	-
26 生産	2	X	-	X	-	-
27 業務	2	X	-	X	X	-
28 電子	2	X	-	X	X	-
29 電気	-	-	-	-	-	-
30 情報	2	X	-	X	X	-
31 輸送	2	X	-	X	-	-
32 その他	-	-	-	-	-	-



## (7)相双地区

(単位：m<sup>3</sup>)

産業分類	事業所数	工業用水				
		淡水合計	水源別(淡水)			
			公共水道		井戸水	その他
			工業用水道	上水道		
合計	69	28,218	21,155	3,011	4,002	50
09 食料	6	X	15	79	X	-
10 飲料	-	-	-	-	-	-
11 繊維	5	20	12	8	-	-
12 木材	-	-	-	-	-	-
13 家具	-	-	-	-	-	-
14 紙・パ	1	X	X	-	-	-
15 印刷	-	-	-	-	-	-
16 化学	6	9,105	6,540	396	2,119	50
17 石油	-	-	-	-	-	-
18 プラ	3	88	X	X	-	-
19 ゴム	2	X	-	X	X	-
20 皮革	-	-	-	-	-	-
21 窯業	3	285	-	177	108	-
22 鉄鋼	1	X	-	X	-	-
23 非鉄	3	257	49	208	-	-
24 金属	7	621	-	558	63	-
25 はん用	2	X	-	X	-	-
26 生産	7	40	-	40	-	-
27 業務	2	X	-	X	X	-
28 電子	4	2,318	2,059	259	-	-
29 電気	7	767	-	767	-	-
30 情報	1	X	-	X	-	-
31 輸送	5	X	372	X	-	-
32 その他	4	17	-	17	-	-

## (8)いわき地区

(単位：m<sup>3</sup>)

産業分類	事業所数	工業用水				
		淡水合計	水源別(淡水)			
			公共水道		井戸水	その他
			工業用水道	上水道		
合計	174	289,085	246,847	12,878	1,461	27,899
09 食料	24	4,488	451	3,944	93	-
10 飲料	-	-	-	-	-	-
11 繊維	8	163	92	64	7	-
12 木材	7	784	615	169	-	-
13 家具	6	454	-	254	200	-
14 紙・パ	11	43,147	42,852	295	-	-
15 印刷	1	X	-	X	-	-
16 化学	21	181,825	150,716	3,342	1,020	26,747
17 石油	-	-	-	-	-	-
18 プラ	7	1,299	832	401	66	-
19 ゴム	-	-	-	-	-	-
20 皮革	1	X	-	X	-	-
21 窯業	10	6,440	4,899	579	5	957
22 鉄鋼	3	966	868	98	-	-
23 非鉄	5	42,801	42,352	449	-	-
24 金属	16	1,027	177	840	10	-
25 はん用	7	45	-	45	-	-
26 生産	11	715	587	68	60	-
27 業務	5	657	100	557	-	-
28 電子	12	2,360	998	1,167	-	195
29 電気	6	757	609	148	-	-
30 情報	4	222	-	222	-	-
31 輸送	7	836	699	137	-	-
32 その他	2	X	-	X	-	-

## 20 地区別、市町村別1日当たりの工業用水量（従業者30人以上の事業所）

(単位：m<sup>3</sup>)

地区名 市町村名	事業所数	工業用水				
		淡水合計	水源別(淡水)			
			公共水道		井戸水	その他
			工業用水道	上水道		
県計	1,039	504,890	310,620	63,259	69,065	61,946
県北地区	257	51,457	-	19,639	24,693	7,125
福島市	95	26,575	-	5,462	15,848	5,265
二本松市	56	4,237	-	1,814	592	1,831
伊達市	28	6,234	-	2,483	3,751	-
本宮市	40	10,321	-	8,633	1,664	24
桑折町	11	3,200	-	622	2,578	-
国見町	8	101	-	91	10	-
川俣町	12	740	-	507	233	-
大玉村	7	49	-	27	17	5
県中地区	272	53,438	20,733	14,334	13,732	4,639
郡山市	109	37,105	20,733	8,699	7,041	632
須賀川市	57	6,829	-	1,309	4,470	1,050
田村市	28	971	-	748	173	50
鏡石町	14	1,217	-	198	1,019	-
天栄村	5	93	-	93	-	-
石川町	10	1,258	-	1,220	38	-
玉川村	5	101	-	98	3	-
平田村	3	55	-	17	-	38
浅川町	11	1,857	-	1,581	276	-
古殿町	6	73	-	72	1	-
三春町	15	2,299	-	265	35	1,999
小野町	9	1,580	-	34	676	870
県南地区	144	38,962	21,885	9,290	7,613	174
白河市	57	7,787	126	2,157	5,504	-
西郷村	15	22,854	21,759	1,062	4	29
泉崎村	18	3,911	-	3,826	85	-
中島村	8	317	-	276	41	-
矢吹町	21	2,182	-	509	1,668	5
棚倉町	10	638	-	202	296	140
矢祭町	4	234	-	234	-	-
塙町	8	1,003	-	1,003	-	-
鮫川村	3	36	-	21	15	-

## 20 地区別、市町村別1日当たりの工業用水量（従業者30以上の事業所）

（単位：m<sup>3</sup>）

地区名 市町村名	事業所数	工業用水				
		淡水合計	水源別（淡水）			
			公共水道		井戸水	その他
			工業用水道	上水道		
会津地区	110	43,415	-	4,064	17,292	22,059
会津若松市	42	35,753	-	3,179	10,910	21,664
喜多方市	29	6,159	-	192	5,967	-
北塩原村	1	X	-	X	-	-
西会津町	5	208	-	49	159	-
磐梯町	4	814	-	384	40	390
猪苗代町	2	X	-	X	-	-
会津坂下町	12	187	-	154	33	-
湯川村	3	26	-	18	8	-
柳津町	2	X	-	X	-	-
三島町	-	-	-	-	-	-
金山町	-	-	-	-	-	-
昭和村	-	-	-	-	-	-
会津美里町	10	212	-	32	175	5
南会津地区	13	315	-	43	272	-
下郷町	4	X	-	X	X	-
檜枝岐村	-	-	-	-	-	-
只見町	2	X	-	X	X	-
南会津町	7	111	-	37	74	-
相双地区	69	28,218	21,155	3,011	4,002	50
相馬市	24	4,918	1,127	750	3,041	-
南相馬市	29	21,152	19,142	999	961	50
広野町	5	1,525	886	639	-	-
檜葉町	1	X	-	X	-	-
富岡町	1	X	-	X	-	-
川内村	-	-	-	-	-	-
大熊町	-	-	-	-	-	-
双葉町	-	-	-	-	-	-
浪江町	-	-	-	-	-	-
葛尾村	-	-	-	-	-	-
新地町	7	431	-	431	-	-
飯舘村	2	X	-	X	-	-
いわき地区	174	289,085	246,847	12,878	1,461	27,899
いわき市	174	289,085	246,847	12,878	1,461	27,899

本報告書から抜粋、又は新たに資料を作成して利用  
する場合は、「福島県統計課編『令和3年福島県の工  
業』から抜粋（又は作成）」と明記くださるようお願い  
します。

「福島県の工業」は、ホームページでもご覧いただけます。

ふくしま統計情報BOX

検索



---

令和3年

## 福島県の工業

「2022年経済構造実態調査（製造業事業所調査）福島県版集計」

令和5年9月 発行

編集 福島県企画調整部統計課

〒960-8670 福島市杉妻町2番16号

TEL 024-521-7147（直通）

---