

I 県発注工事の令和5年4月～7月分入札結果【全体】

資料2

(対象工事: 予定価格250万円超)
R5: 令和5年4月～7月契約分
R4: 令和4年4月～7月契約分

1 部局等別

部局等	件数		合計金額(円)		平均落札率(%)			平均入札参加者数(者)		
	R5	R4	R5	R4	R5	R4	増減	R5	R4	増減
総務部	3	3	241,120,000	269,687,000	98.02	96.43	1.59	1.00	1.00	0.00
危機管理部	3	1	55,719,400	4,482,500	96.86	92.02	4.84	4.00	3.00	1.00
企画調整部	2	1	45,595,000	7,040,000	97.86	93.70	4.16	1.50	-	-
生活環境部	5	4	198,308,000	154,198,000	96.24	97.05	△0.81	1.40	1.25	0.15
保健福祉部	3	1	357,280,000	17,652,800	94.71	92.60	2.11	2.33	3.00	△0.67
商工労働部	0	4	0	49,753,000	-	93.77	-	-	8.75	-
農林水産部	34	49	3,337,444,000	4,581,835,500	95.42	96.78	△1.36	2.14	1.61	0.53
土木部	553	433	33,576,300,780	25,350,922,740	93.94	94.42	△0.48	4.72	3.91	0.81
企業局	12	14	297,400,840	492,624,440	94.84	95.38	△0.54	2.66	2.28	0.38
病院局	0	0	0	0	-	-	-	-	-	-
教育庁	24	22	617,393,260	585,707,100	93.95	93.11	0.84	4.62	9.13	△4.51
警察本部	19	28	598,384,600	380,640,920	93.79	93.60	0.19	7.26	5.89	1.37
総計	658	560	39,324,945,880	31,894,544,000	94.10	94.58	△0.48	4.55	3.97	0.58

2 方部別

方部	件数		合計金額(円)		平均落札率(%)			平均入札参加者数(者)		
	R5	R4	R5	R4	R5	R4	増減	R5	R4	増減
県北	99	84	4,247,713,250	4,247,536,810	93.18	93.62	△0.44	5.74	4.42	1.32
県中	106	87	5,087,893,580	4,169,621,390	92.68	93.59	△0.91	7.08	4.83	2.25
県南	74	57	3,534,243,900	2,523,536,400	93.55	94.33	△0.78	4.25	4.14	0.11
会津若松	78	66	3,843,739,350	3,545,474,240	93.74	93.77	△0.03	4.82	4.18	0.64
喜多方	53	59	2,789,284,740	3,120,493,970	94.46	93.97	0.49	3.62	3.72	△0.10
南会津	57	63	2,815,222,960	2,741,530,440	97.11	97.32	△0.21	2.66	3.44	△0.78
相双	85	64	9,740,753,000	6,548,850,000	95.09	95.61	△0.52	2.77	3.23	△0.46
いわき	106	80	7,266,095,100	4,997,500,750	94.42	94.94	△0.52	3.83	3.46	0.37
総計	658	560	39,324,945,880	31,894,544,000	94.10	94.58	△0.48	4.55	3.97	0.58

3 契約方法別

契約方法	件数		合計金額(円)		平均落札率(%)			平均入札参加者数(者)		
	R5	R4	R5	R4	R5	R4	増減	R5	R4	増減
一般競争入札	0	0	0	0	-	-	-	-	-	-
条件付一般競争入札	607	507	37,510,773,630	30,346,182,680	93.87	94.31	△0.44	4.50	3.77	0.73
うち価格競争	62	93	842,162,310	1,220,882,520	93.78	93.82	△0.04	6.56	6.89	△0.33
うち総合評価	545	414	36,668,611,320	29,125,300,160	93.88	94.42	△0.54	4.26	3.07	1.19
指名競争入札	32	28	484,338,250	434,600,320	95.95	97.07	△1.12	6.25	7.28	△1.03
随意契約	19	25	1,329,834,000	1,113,761,000	98.23	97.25	0.98	3.36	4.37	△1.01
うちプロポーザル	0	0	0	0	-	-	-	-	-	-
うち公募型	0	0	0	0	-	-	-	-	-	-
うち第5号(緊急)	9	18	1,161,490,000	928,015,000	98.91	97.84	1.07	5.00	5.29	△0.29
うちその他	10	7	168,344,000	185,746,000	97.62	95.73	1.89	1.90	2.14	△0.24
総計	658	560	39,324,945,880	31,894,544,000	94.10	94.58	△0.48	4.55	3.97	0.58

4 工種別

工種	件数		合計金額(円)		平均落札率(%)			平均入札参加者数(者)		
	R5	R4	R5	R4	R5	R4	増減	R5	R4	増減
一般土木工事	359	243	22,368,736,500	16,463,564,810	94.16	95.04	△0.88	4.73	3.30	1.43
舗装工事	143	135	7,306,069,760	6,771,593,180	93.11	93.93	△0.82	3.79	3.71	0.08
建築工事	24	18	1,662,462,340	1,221,607,200	95.34	94.25	1.09	4.20	4.00	0.20
電気設備工事	44	62	2,881,102,840	2,066,046,840	93.40	93.19	0.21	6.29	7.11	△0.82
暖冷房衛生設備工事	24	14	856,886,360	310,156,000	95.47	95.11	0.36	3.54	5.28	△1.74
鋼橋上部工事	1	2	380,600,000	161,403,000	99.86	95.88	3.98	1.00	1.50	△0.50
PC橋上部工事	3	2	210,551,000	68,046,000	92.39	93.04	△0.65	3.00	2.00	1.00
しゅんせつ工事	3	3	264,330,000	312,290,000	99.35	99.44	△0.09	1.00	1.00	0.00
塗装工事	14	27	207,556,800	526,878,660	92.70	92.48	0.22	13.14	8.77	4.37
法面処理工事	21	18	965,844,880	1,335,118,730	95.94	96.92	△0.98	2.09	1.44	0.65
上・下水道工事	3	4	207,350,000	133,243,000	97.19	97.93	△0.74	1.66	1.00	0.66
清掃施設工事	0	0	0	0	-	-	-	-	-	-
消雪工事	1	5	12,100,000	216,736,300	98.47	95.85	2.62	1.00	1.00	0.00
機械設備工事	10	14	891,440,000	1,344,046,000	97.71	96.35	1.36	1.20	1.50	△0.30
通信設備工事	6	8	1,069,189,000	847,126,280	94.89	95.25	△0.36	4.50	3.87	0.63
造園工事	1	1	8,716,400	16,500,000	92.97	97.80	△4.83	6.00	1.00	5.00
さく井工事	1	4	32,010,000	100,188,000	92.55	95.84	△3.29	1.00	1.00	0.00
グラウト工事	0	0	0	0	-	-	-	-	-	-
総計	658	560	39,324,945,880	31,894,544,000	94.10	94.58	△0.48	4.55	3.97	0.58

5 契約金額別

契約金額	件数		合計金額(円)		平均落札率(%)			平均入札参加者数(者)		
	R5	R4	R5	R4	R5	R4	増減	R5	R4	増減
5百万円未満	15	16	59,159,320	59,952,970	94.37	94.79	△0.42	4.26	4.37	△0.11
1千万円未満	40	44	304,587,140	334,741,990	94.35	94.45	△0.10	5.22	7.23	△2.01
3千万円未満	203	192	4,341,528,840	3,985,953,290	94.11	94.47	△0.36	5.26	4.64	0.62
5千万円未満	158	109	6,125,439,760	4,425,549,590	93.65	94.43	△0.78	4.91	3.10	1.81
1億円未満	157	132	11,011,738,870	9,875,857,860	93.89	94.34	△0.45	3.98	3.27	0.71
2億円未満	44	43	6,093,089,750	6,321,560,300	94.47	95.22	△0.75	3.04	3.18	△0.14
3億円未満	34	19	8,604,862,200	4,827,768,000	95.39	95.85	△0.46	3.05	2.00	1.05
5億円未満	7	5	2,784,540,000	2,063,160,000	97.82	97.85	△0.03	2.28	1.20	1.08
10億円未満	0	0	0	0	-	-	-	-	-	-
22.8億円未満	0	0	0	0	-	-	-	-	-	-
22.8億円以上	0	0	0	0	-	-	-	-	-	-
総計	658	560	39,324,945,880	31,894,544,000	94.10	94.58	△0.48	4.55	3.97	0.58

※ 予定価格250万円以下の工事

R5

件数	13
合計金額(円)	22,722,150
平均落札率(%)	95.03

R4

件数	13
合計金額(円)	21,765,700
平均落札率(%)	94.83

6 月別

月別	R5. 4	R5. 5	R5. 6	R5. 7	R5. 8	R5. 9
件数	41	47	265	305		
合計金額(円)	2,759,279,160	4,688,021,470	16,126,681,670	15,750,963,580		
平均落札率(%)	95.63	93.95	94.10	93.91		
平均入札参加者数(者)	2.31	3.61	4.50	5.04		

月別	R5. 10	R5. 11	R5. 12	R6. 1	R6. 2	R6. 3
件数						
合計金額(円)						
平均落札率(%)						
平均入札参加者数(者)						

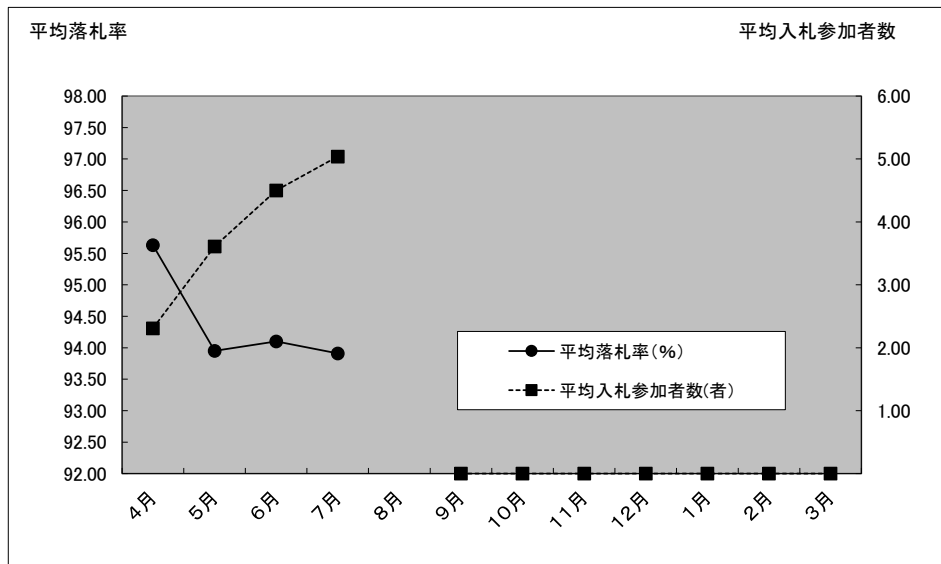

Ⅱ 県発注工事の令和5年4月～令和5年7月分入札結果【随意契約】

(対象工事: 予定価格250万円超)

R5: 令和5年4月～7月契約分

R4: 令和4年4月～7月契約分

1 方部別

方部	件数		合計金額(円)		平均落札率(%)		平均参加者数(者)	
	R5	R4	R5	R4	R5	R4	R5	R4
県北	0	5	0	308,055,000	-	96.11	-	2.80
県中	0	1	0	25,520,000	-	99.45	-	7.00
県南	0	0	0	0	-	-	-	-
会津若松	0	1	0	8,470,000	-	96.12	-	8.00
喜多方	5	0	72,930,000	0	98.80	-	5.60	-
南会津	1	1	4,070,000	24,860,000	99.06	99.69	1.00	5.00
相双	6	12	1,079,540,000	631,180,000	98.69	98.16	3.66	5.90
いわき	7	5	173,294,000	115,676,000	97.31	95.49	1.85	1.20
総計	19	25	1,329,834,000	1,113,761,000	98.23	97.25	3.36	4.37

2 工種別

工種	件数		合計金額(円)		平均落札率(%)		平均参加者数(者)	
	R5	R4	R5	R1	R5	R4	R5	R4
一般土木工事	11	9	1,166,495,000	475,915,000	99.23	97.78	4.63	4.22
舗装工事	0	7	0	456,940,000	-	98.88	-	6.71
建築工事	1	1	9,130,000	15,950,000	96.17	99.65	3.00	3.00
電気設備工事	1	4	26,400,000	100,540,000	93.27	95.69	1.00	1.00
暖冷房衛生設備工事	1	1	7,315,000	8,470,000	96.65	96.12	1.00	8.00
鋼橋上部工事	0	0	0	0	-	-	-	-
PC橋上部工事	0	0	0	0	-	-	-	-
しゅんせつ工事	0	0	0	0	-	-	-	-
塗装工事	0	0	0	0	-	-	-	-
法面処理工事	2	1	67,265,000	33,770,000	98.76	92.13	2.50	3.00
上・下水道工事	0	0	0	0	-	-	-	-
清掃施設工事	0	0	0	0	-	-	-	-
消雪工事	0	0	0	0	-	-	-	-
機械設備工事	2	2	39,930,000	22,176,000	96.39	94.20	1.00	1.50
通信設備工事	1	0	13,299,000	0	98.42	-	1.00	-
造園工事	0	0	0	0	-	-	-	-
さく井工事	0	0	0	0	-	-	-	-
グラウト工事	0	0	0	0	-	-	-	-
総計	19	25	1,329,834,000	1,113,761,000	98.23	97.25	3.36	4.37

Ⅲ 県発注業務委託(工事に係るもの)の令和5年4月～7月分入札結果【全体】

(対象業務：予定価格100万円超)

R5: 令和5年4月～7月契約分

R4: 令和4年4月～7月契約分

1 部局等別

部局等	件数		合計金額(円)		平均落札率(%)			平均入札参加者数(者)		
	R5	R4	R5	R4	R5	R4	増減	R5	R4	増減
総務部	3	3	19,195,000	30,008,000	93.46	95.03	△1.57	8.66	9.66	△ 1.00
危機管理部	0	0	0	0	-	-	-	-	-	-
企画調整部	3	3	21,378,500	34,606,000	83.03	92.45	△9.42	6.66	8.33	△ 1.67
生活環境部	2	0	7,448,100	0	84.10	-	-	10.00	-	-
保健福祉部	2	1	2,412,300	1,971,200	98.30	77.60	20.70	6.00	7.00	△ 1.00
商工労働部	0	4	0	27,544,000	-	95.01	-	-	4.75	-
農林水産部	106	100	1,509,613,490	1,273,773,600	93.17	94.11	△0.94	8.46	6.88	1.58
土木部	447	459	5,777,477,160	6,699,800,170	91.76	93.31	△1.55	9.10	8.96	0.14
議会	0	1	0	8,895,700	-	73.86	-	-	6.00	-
企業局	0	2	0	38,444,230	-	89.52	-	-	5.00	-
病院局	1	1	8,250,000	3,300,000	94.25	93.51	0.74	9.00	9.00	0.00
教育庁	18	8	77,754,270	26,551,800	88.51	89.79	△1.28	8.38	9.62	△ 1.24
警察本部	5	0	23,156,100	0	90.15	-	-	10.20	-	-
総計	587	582	7,446,684,920	8,144,894,700	91.86	93.34	△1.48	8.95	8.64	0.31

2 方部別

方部	件数		合計金額(円)		平均落札率(%)			平均入札参加者数(者)		
	R5	R4	R5	R4	R5	R4	増減	R5	R4	増減
県北	77	71	924,493,130	750,171,180	91.92	93.54	△1.62	9.28	8.51	0.77
県中	87	67	899,870,730	1,137,281,780	91.39	92.84	△1.45	8.89	8.21	0.68
県南	55	40	487,491,400	356,294,730	93.74	93.27	0.47	8.92	9.18	△0.26
会津若松	64	82	689,341,083	925,873,300	91.21	92.55	△1.34	10.00	9.55	0.45
喜多方	59	54	484,500,500	452,714,020	90.88	92.24	△1.36	9.10	9.37	△0.27
南会津	67	60	1,236,341,150	748,145,420	91.19	92.44	△1.25	8.73	8.50	0.23
相双	131	148	2,025,235,960	2,914,428,990	92.22	94.44	△2.22	8.34	7.98	0.36
いわき	47	60	699,410,967	859,985,280	92.49	94.00	△1.51	8.95	8.64	0.31
総計	587	582	7,446,684,920	8,144,894,700	91.86	93.34	△1.48	8.95	8.64	0.31

3 契約方法別

契約方法	件数		合計金額(円)		平均落札率(%)			平均入札参加者数(者)		
	R5	R4	R5	R4	R5	R4	増減	R5	R4	増減
一般競争入札	0	0	0	0	-	-	-	-	-	-
条件付一般競争入札	13	13	170,357,990	179,797,420	81.70	84.32	△2.62	8.07	3.00	5.07
うち価格競争	8	3	97,500,150	45,320,000	82.91	90.67	△7.76	11.25	2.00	9.25
うち総合評価	5	10	72,857,840	134,477,420	79.77	82.41	△2.64	3.00	3.10	△0.10
指名競争	539	507	6,137,634,760	5,722,227,090	91.87	93.25	△1.38	9.30	9.32	△0.02
随意契約	35	62	1,138,692,170	2,242,870,190	95.48	95.99	△0.51	3.80	3.98	△0.18
うちプロポーザル	0	2	0	591,118,000	-	99.99	-	-	1.00	-
総計	587	582	7,446,684,920	8,144,894,700	91.86	93.34	△1.48	8.95	8.64	0.31

(対象業務: 予定価格100万円超)

4 工種別

工種	件数		合計金額(円)		平均落札率(%)			平均入札参加者数(者)		
	R5	R4	R5	R4	R5	R4	増減	R5	R4	増減
地上測量	128	165	1,006,795,020	1,689,413,000	94.48	95.72	△1.24	9.29	8.92	0.37
航空測量	4	2	35,701,160	14,241,260	84.44	83.77	0.67	8.75	11.00	△2.25
調査	165	168	1,940,495,990	1,846,803,780	91.59	92.53	△0.94	9.25	9.00	0.25
土木設計	249	226	4,300,702,890	4,544,780,460	91.31	92.59	△1.28	8.65	8.15	0.50
建築設計	41	21	162,989,860	49,656,200	88.83	90.28	△1.45	8.48	8.42	0.06
総計	587	582	7,446,684,920	8,144,894,700	91.86	93.34	△1.48	8.95	8.64	0.31

5 契約金額別

契約金額	件数		合計金額(円)		平均落札率(%)			平均入札参加者数(者)		
	R5	R4	R5	R4	R5	R4	増減	R5	R4	増減
1百万円未満	0	1	0	990,000	-	93.45	-	-	9.00	-
3百万円未満	96	85	201,708,650	171,519,370	92.01	92.58	△0.57	8.58	8.71	△0.13
5百万円未満	85	88	337,835,190	354,244,330	93.39	92.91	0.48	8.87	8.56	0.31
1千万円未満	172	172	1,246,952,040	1,242,874,630	91.38	93.27	△1.89	9.11	8.79	0.32
1千万円以上	234	236	5,660,189,040	6,375,266,370	91.60	93.83	△2.23	9.01	8.54	0.47
総計	587	582	7,446,684,920	8,144,894,700	91.86	93.34	△1.48	8.95	8.64	0.31

6 月別

月別	R5. 4	R5. 5	R5. 6	R5. 7	R5. 8	R5. 9
件数	126	52	221	188		
契約金額	2,222,377,850	599,553,900	2,437,578,057	2,187,175,113		
平均落札率	92.93	91.83	91.89	91.11		
平均入札参加者数	8.60	9.01	9.16	8.92		

月別	R5. 10	R5. 11	R5. 12	R6. 1	R6. 2	R6. 3
件数						
契約金額						
平均落札率						
平均入札参加者数						

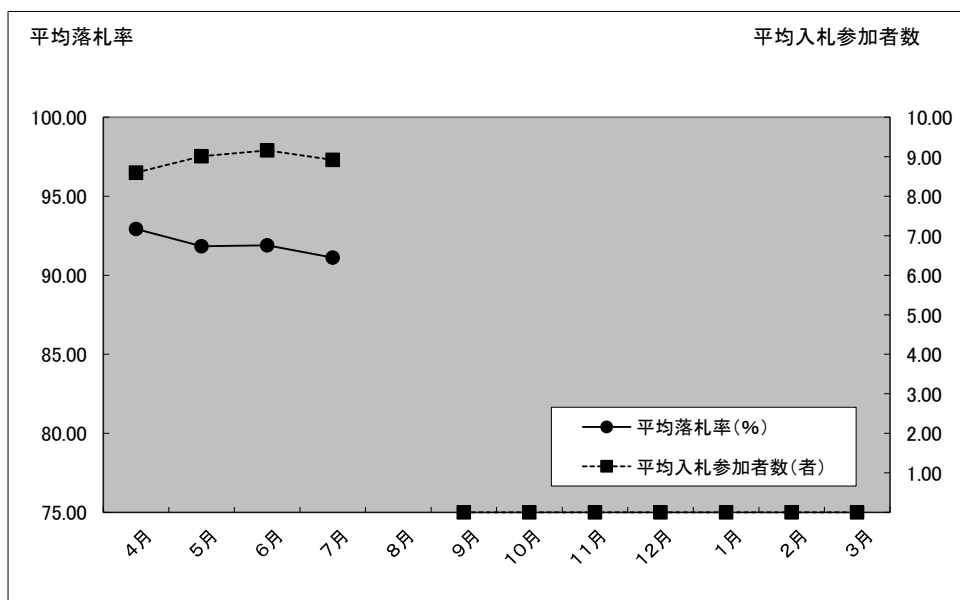

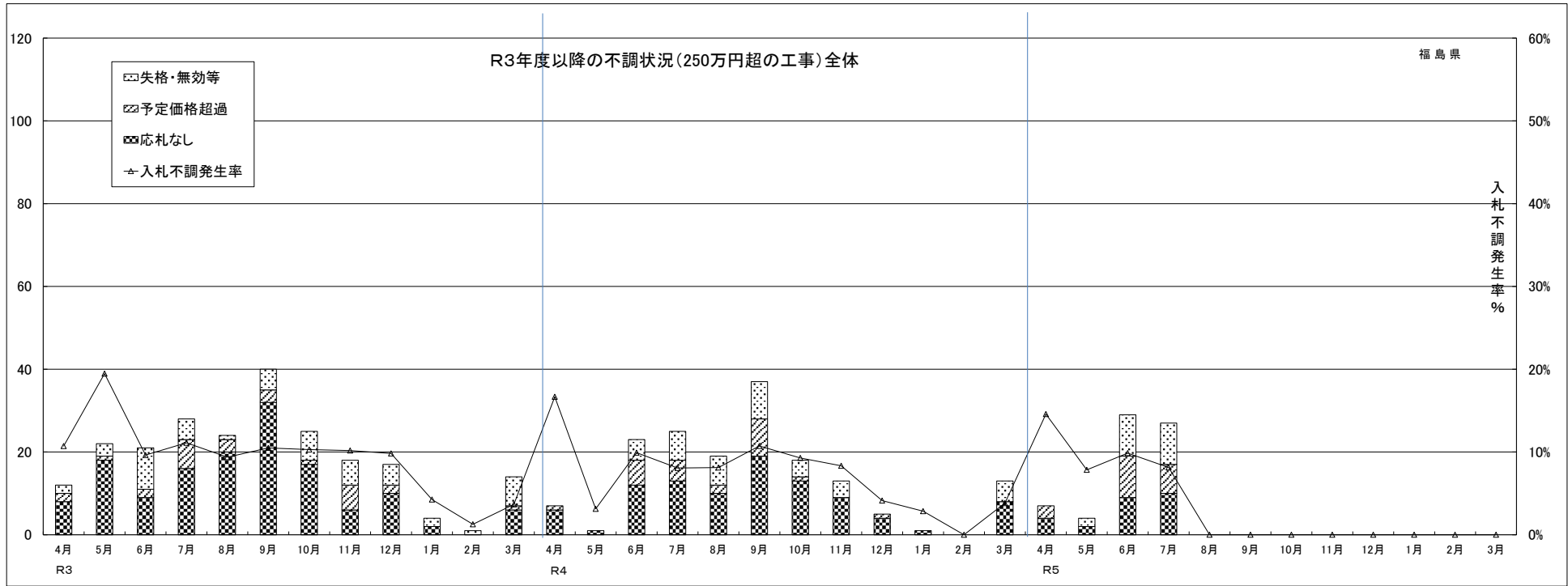

	R3.4	R3.5	R3.6	R3.7	R3.8	R3.9	R3.10	R3.11	R3.12	R4.1	R4.2	R4.3	R4.4	R4.5	R4.6	R4.7	R4.8	R4.9	R4.10	R4.11	R4.12	R5.1	R5.2	R5.3	R5.4	R5.5	R5.6	R5.7	R5.8	R5.9	R5.10	R5.11	R5.12	R6.1	R6.2	R6.3
契約件数	100	91	197	224	232	341	218	159	156	90	78	367	35	31	209	285	215	308	176	143	116	34	40	327	41	47	265	305	0	0	0	0	0	0	0	0
失格・無効等	2	3	10	5	1	5	7	6	5	2	1	7	0	0	5	7	7	9	4	4	0	0	0	5	0	2	10	10	0	0	0	0	0	0	0	0
予定価格超過	2	1	2	7	3	3	1	6	2	0	0	1	1	0	6	5	2	9	1	0	1	0	0	0	3	0	10	7	0	0	0	0	0	0	0	0
応札なし	8	18	9	16	20	32	17	6	10	2	0	6	6	1	12	13	10	19	13	9	4	1	0	8	4	2	9	10	0	0	0	0	0	0	0	0
不調計	12	22	21	28	24	40	25	18	17	4	1	14	7	1	23	25	19	37	18	13	5	1	0	13	7	4	29	27	0	0	0	0	0	0	0	0
入札事務件数	112	113	218	252	256	381	243	177	173	94	79	381	42	32	232	310	234	345	194	156	121	35	40	340	48	51	294	332	0	0	0	0	0	0	0	0
不調発生率%	10.7%	19.5%	9.6%	11.1%	9.4%	10.5%	10.3%	10.2%	9.8%	4.3%	1.3%	3.7%	16.7%	3.1%	9.9%	8.1%	8.1%	10.7%	9.3%	8.3%	4.1%	2.9%	0.0%	3.8%	14.6%	7.8%	9.9%	8.1%	-	-	-	-	-	-	-	-
応札なし発生率%	7.1%	15.9%	4.1%	6.3%	7.8%	8.4%	7.0%	3.4%	5.8%	2.1%	0.0%	1.6%	14.3%	3.1%	5.2%	4.2%	4.3%	5.5%	6.7%	5.8%	3.3%	2.9%	0.0%	2.4%	8.3%	3.9%	3.1%	3.0%	-	-	-	-	-	-	-	-
平均落札率%	94.5%	95.7%	95.1%	95.0%	95.3%	95.0%	95.1%	94.8%	95.8%	94.4%	94.7%	94.5%	94.9%	94.4%	95.0%	94.3%	94.6%	94.9%	95.2%	95.2%	95.7%	95.2%	95.6%	94.9%	95.7%	94.8%	94.1%	93.9%	0.0%	0.0%	0.0%	0.0%	0.0%	0.0%	0.0%	0.0%

R3計	R4計	R5計	
2,253	1,919	658	契約件数
54	41	22	失格・無効等
28	25	20	予定価格超過
144	96	25	応札なし
226	162	67	不調計
2,479	2,081	725	入札事務件数
9.1%	7.8%	9.2%	不調発生率%
5.8%	4.6%	3.4%	応札なし発生率%
95.6%	95.0%	94.9%	平均落札率%

令和5年度における福島県の工事契約・不調解消状況

R5.7末まで集計 入札監理課

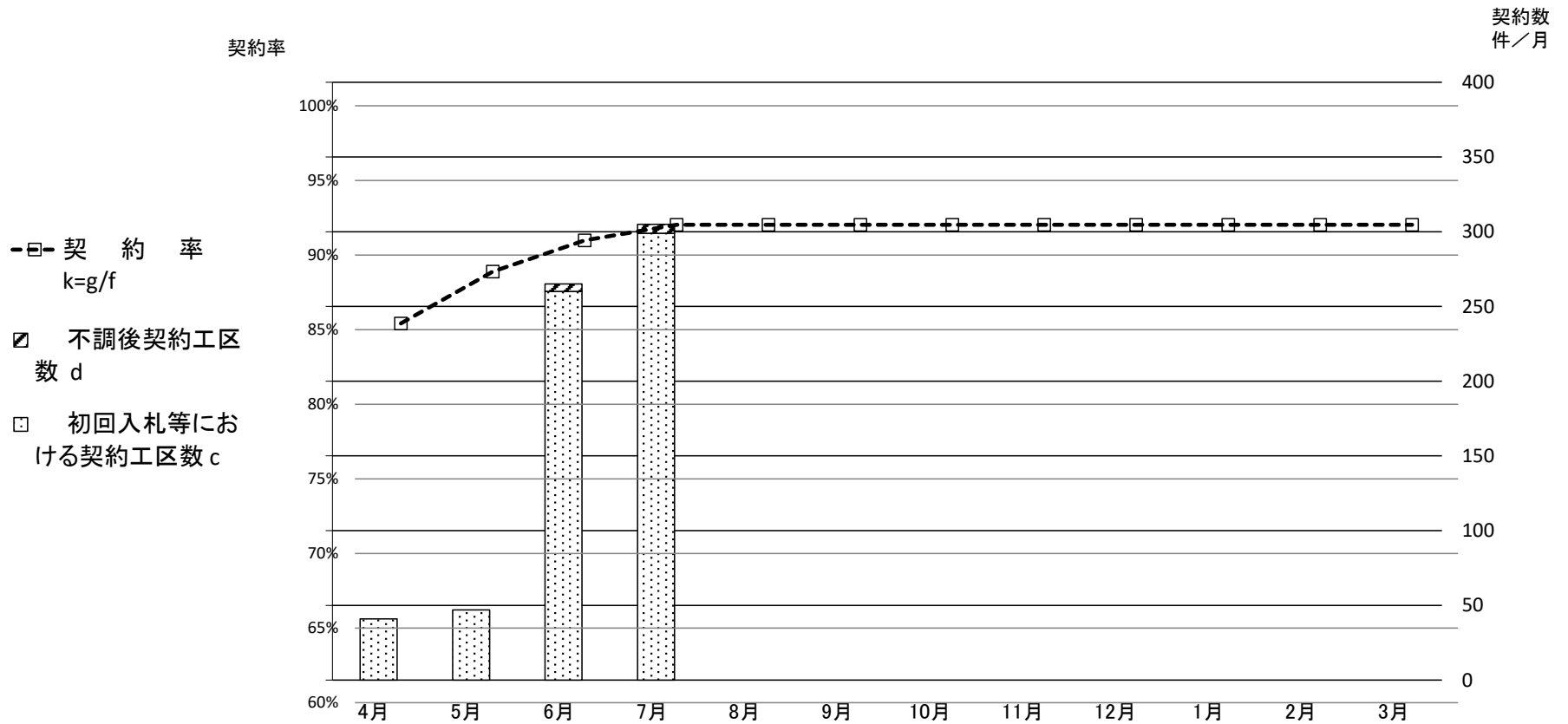

【県発注工事(予定価格250万円超)の契約状況の推移】

		月												累計
件数		4月	5月	6月	7月	8月	9月	10月	11月	12月	1月	2月	3月	
5 年 度	新規発注工区数 a	48	51	289	327	0	0	0	0	0	0	0	0	715
	契約工区数 b=c+d	41	47	265	305									658
	初回入札等における契約工区数 c	41	47	260	299	0	0	0	0	0	0	0	0	647
	不調後契約工区数 d	0	0	5	6									11
	不調発生工区数 e	7	4	29	28									68
	発注工区数累計 $f=\sum a$	48	99	388	715	715	715	715	715	715	715	715	715	(99,756)
	契約工区数累計 $g=\sum b$	41	88	353	658	658	658	658	658	658	658	658	658	(98,386)
	不調解消工区数累計 $h=\sum d$	0	0	5	11	11	11	11	11	11	11	11	11	(4,552)
	契約率 $k=g/f$	85.4%	88.9%	91.0%	92.0%	92.0%	92.0%	92.0%	92.0%	92.0%	92.0%	92.0%	92.0%	(98.6%)