

I 県発注工事の令和4年4月～5年3月分入札結果【全体】

資料4

(対象工事: 予定価格250万円超)

R4: 令和4年4月～5年3月契約分

R3: 令和3年4月～4年3月契約分

1 部局等別

部局等	件数		合計金額(円)		平均落札率(%)			平均入札参加者数(者)		
	R4	R3	R4	R3	R4	R3	増減	R4	R3	増減
総務部	13	27	565,320,800	738,769,680	96.63	94.60	2.03	2.00	3.07	△1.07
危機管理部	3	3	98,477,500	72,600,000	96.14	96.92	△0.78	2.00	1.00	1.00
企画調整部	8	7	272,699,900	1,167,155,000	92.23	96.46	△4.23	3.28	2.71	0.57
生活環境部	12	12	353,331,000	339,938,500	97.32	96.28	1.04	1.66	1.41	0.25
保健福祉部	9	17	1,985,000,600	3,840,584,000	94.67	95.38	△0.71	2.44	4.52	△2.08
商工労働部	18	12	1,312,114,100	1,285,570,000	93.98	96.78	△2.80	4.55	3.41	1.14
農林水産部	172	211	16,506,213,152	20,420,320,910	96.76	96.69	0.07	1.63	1.68	△0.05
土木部	1,436	1,724	97,885,921,320	136,502,773,334	94.71	94.77	△0.06	4.01	3.39	0.62
企業局	29	32	2,398,099,440	1,548,118,000	95.82	95.09	0.73	2.00	2.31	△0.31
病院局	1	0	9,636,000	0	99.97	-	-	1.00	-	-
教育庁	123	107	4,963,560,360	3,487,361,780	94.63	94.90	△0.27	4.54	3.67	0.87
警察本部	95	101	2,173,519,150	2,010,166,758	93.94	94.51	△0.57	4.64	4.41	0.23
総計	1,919	2,253	128,523,893,322	171,413,357,962	94.88	94.98	△0.10	3.79	3.27	0.52

2 方部別

方部	件数		合計金額(円)		平均落札率(%)			平均入札参加者数(者)		
	R4	R3	R4	R3	R4	R3	増減	R4	R3	増減
県北	302	339	14,382,816,030	22,612,877,040	94.21	94.97	△0.76	3.69	2.80	0.89
県中	361	422	18,340,095,730	25,489,283,674	93.35	93.85	△0.50	5.16	4.59	0.57
県南	176	208	9,284,882,420	14,841,295,118	94.70	95.56	△0.86	4.03	3.24	0.79
会津若松	200	275	10,782,381,302	15,568,164,260	94.08	93.37	0.71	3.86	3.92	△0.06
喜多方	191	178	10,778,461,760	8,579,735,150	94.95	93.19	1.76	4.21	3.80	0.41
南会津	157	225	6,975,540,330	10,655,397,060	97.61	97.53	0.08	3.16	2.57	0.59
相双	272	310	39,712,682,460	45,798,828,140	96.50	96.47	0.03	2.88	2.27	0.61
いわき	260	296	18,267,033,290	27,867,777,520	95.14	95.27	△0.13	2.80	2.58	0.22
総計	1,919	2,253	128,523,893,322	171,413,357,962	94.88	94.98	△0.10	3.79	3.27	0.52

3 契約方法別

契約方法	件数		合計金額(円)		平均落札率(%)			平均入札参加者数(者)		
	R4	R3	R4	R3	R4	R3	増減	R4	R3	増減
一般競争入札	0	1	0	9,967,980,000	-	87.00	-	-	14.00	-
条件付一般競争入札	1,642	1,955	109,246,926,932	149,672,321,628	94.45	94.70	△0.25	3.44	2.87	0.57
うち価格競争	309	374	4,161,715,822	5,434,813,748	94.39	94.64	△0.25	5.05	4.26	0.79
うち総合評価	1,333	1,581	105,085,211,110	144,237,507,880	94.46	94.71	△0.25	3.06	2.55	0.51
指名競争入札	111	181	1,630,100,340	3,297,972,524	96.51	95.97	0.54	7.65	7.24	0.41
随意契約	166	116	17,646,866,050	8,475,083,810	98.07	98.22	△0.15	4.71	3.62	1.09
うちプロポーザル	1	2	1,098,790,000	1,059,190,000	99.95	100.00	△0.05	1.00	1.00	0.00
うち公募型	0	0	0	0	99.95	-	-	1.00	-	-
うち第5号(緊急)	139	73	15,934,045,050	5,653,946,700	98.23	98.64	△0.41	5.18	4.53	0.65
うちその他	26	41	614,031,000	1,761,947,110	97.15	97.40	△0.25	2.38	2.12	0.26
総計	1,919	2,253	128,523,893,322	171,413,357,962	94.88	94.98	△0.10	3.79	3.27	0.52

4 工種別

工種	件数		合計金額(円)		平均落札率(%)			平均入札参加者数(者)		
	R4	R3	R4	R3	R4	R3	増減	R4	R3	増減
一般土木工事	988	1,099	73,548,040,082	106,542,672,604	95.18	95.69	△0.51	3.58	2.86	0.72
舗装工事	270	404	16,682,638,060	21,878,792,650	94.15	93.90	0.25	4.09	3.41	0.68
建築工事	128	173	9,767,036,840	9,961,086,268	95.44	95.15	0.29	2.84	3.23	△0.39
電気設備工事	166	173	6,230,161,740	9,162,424,490	93.27	92.62	0.65	6.02	5.61	0.41
暖冷房衛生設備工事	88	85	2,654,258,200	3,450,324,400	95.78	95.84	△0.06	3.31	3.55	△0.24
鋼橋上部工事	15	6	3,729,022,000	1,699,775,000	94.53	93.18	1.35	1.66	2.00	△0.34
PC橋上部工事	11	14	1,091,992,000	1,314,484,600	93.00	91.40	1.60	3.00	4.92	△1.92
しゅんせつ工事	9	9	971,190,000	1,141,140,000	98.71	98.92	△0.21	1.00	1.00	0.00
塗装工事	73	58	1,724,660,740	1,108,703,530	92.53	92.41	0.12	8.53	8.55	△0.02
法面処理工事	62	96	3,757,012,820	6,158,220,750	95.85	95.84	0.01	1.74	1.66	0.08
上・下水道工事	8	7	468,495,500	826,155,000	96.95	97.68	△0.73	1.12	1.28	△0.16
清掃施設工事	0	0	0	0	-	-	-	-	-	-
消雪工事	20	23	1,229,836,300	1,104,015,000	96.06	96.54	△0.48	1.00	1.00	0.00
機械設備工事	40	41	3,694,471,000	2,973,058,000	96.61	96.04	0.57	1.30	1.48	△0.18
通信設備工事	31	49	2,722,826,040	3,337,840,770	94.56	94.01	0.55	2.96	3.02	△0.06
造園工事	2	3	22,990,000	77,315,040	98.45	93.72	4.73	2.00	2.66	△0.66
さく井工事	8	13	229,262,000	677,349,860	96.99	95.37	1.62	1.00	1.30	△0.30
グラウト工事	0	0	0	0	-	-	-	-	-	-
総計	1,919	2,253	128,523,893,322	171,413,357,962	94.88	94.98	△0.10	3.79	3.27	0.52

5 契約金額別

契約金額	件数		合計金額(円)		平均落札率(%)			平均入札参加者数(者)		
	R4	R3	R4	R3	R4	R3	増減	R4	R3	増減
500万円未満	77	63	291,404,850	242,171,424	95.76	95.69	0.07	3.29	3.34	0.00
1000万円未満	172	178	1,311,278,210	1,349,961,140	94.99	95.42	△0.43	5.14	4.14	1.00
3000万円未満	633	702	12,908,923,632	14,274,402,688	94.63	94.89	△0.26	4.58	4.36	0.22
5000万円未満	334	441	13,335,134,450	17,554,471,450	94.59	94.53	0.06	3.07	2.67	0.40
1億円未満	394	488	28,656,539,230	35,797,990,640	94.83	94.58	0.25	3.21	2.72	0.49
2億円未満	177	203	25,250,217,850	29,717,579,320	95.00	95.82	△0.82	3.36	2.34	1.02
3億円未満	85	136	21,660,739,100	32,990,741,300	95.87	95.81	0.06	2.69	2.12	0.57
5億円未満	38	20	15,313,716,000	8,095,010,000	97.62	96.73	0.89	2.89	1.60	1.29
10億円未満	2	13	1,481,920,000	10,017,480,000	90.47	96.19	△5.72	1.50	2.00	0.00
22.8億円未満	7	8	8,314,020,000	11,405,570,000	94.20	95.73	△1.53	1.85	1.87	△0.02
22.8億円以上	0	1	0	9,967,980,000	-	87.00	-	-	14.00	-
総計	1,919	2,253	128,523,893,322	171,413,357,962	94.88	94.98	△0.10	3.79	3.27	0.52

※ 予定価格250万円以下の工事

R4

件数	59
合計金額(円)	93,825,600
平均落札率(%)	96.91

R3

件数	91
合計金額(円)	127,238,100
平均落札率(%)	97.56

6 月別

月別	R4. 4	R4. 5	R4. 6	R4. 7	R4. 8	R4. 9
件数	35	31	209	285	215	308
合計金額(円)	2,046,171,820	1,621,998,950	12,181,339,390	16,045,033,840	11,219,591,680	19,351,703,360
平均落札率(%)	94.88	94.45	94.97	94.26	94.61	95.13
平均入札参加者数(者)	4.51	3.29	3.99	3.97	3.32	3.48

月別	R4. 10	R4. 11	R4. 12	R5. 1	R5. 2	R5. 3
件数	176	143	116	34	40	327
合計金額(円)	11,672,721,170	9,964,572,970	10,271,785,392	4,797,510,300	4,642,203,060	24,709,261,390
平均落札率(%)	95.12	95.15	95.88	95.20	95.56	94.64
平均入札参加者数(者)	3.22	3.58	4.64	3.02	4.92	4.13

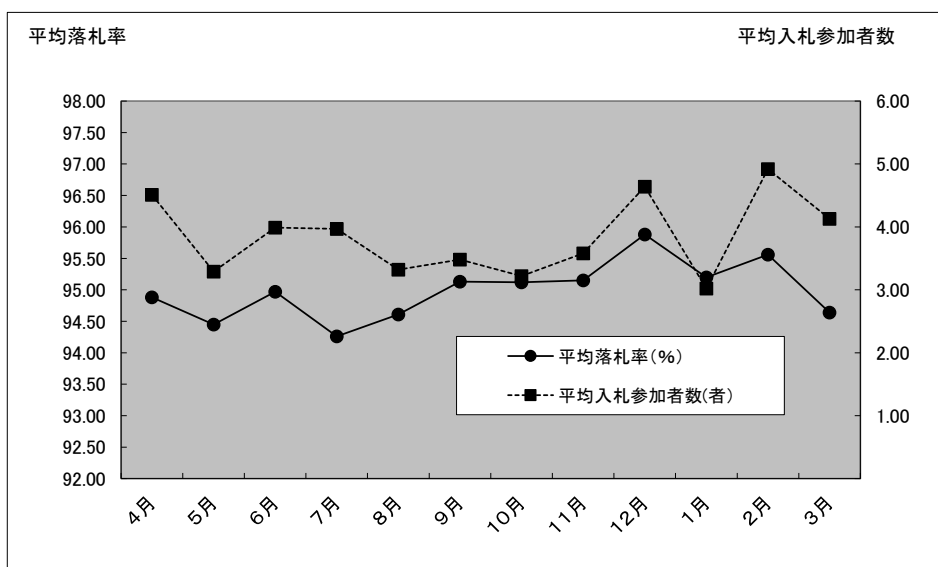

Ⅱ 県発注工事の令和4年4月～令和5年3月分入札結果【随意契約】

(対象工事: 予定価格250万円超)

R4: 令和4年4月～5年3月契約分

R3: 令和3年4月～4年3月契約分

1 方部別

方部	件数		合計金額(円)		平均落札率(%)		平均参加者数(者)	
	R4	R3	R4	R3	R4	R3	R4	R3
県北	24	35	1,190,068,000	2,396,954,500	96.49	98.32	2.08	1.77
県中	9	28	192,665,000	2,253,316,010	98.97	98.56	4.00	6.00
県南	3	9	46,607,000	605,495,000	98.52	98.52	5.00	8.00
会津若松	4	5	82,555,000	327,388,600	97.30	96.72	5.25	3.80
喜多方	38	0	3,659,882,050	0	97.75	-	7.42	-
南会津	2	1	50,017,000	147,620,000	99.82	99.61	3.00	3.00
相双	73	21	11,027,236,000	2,165,291,700	98.80	98.81	4.87	3.33
いわき	13	17	1,397,836,000	579,018,000	97.14	96.97	1.30	1.52
総計	166	116	17,646,866,050	8,475,083,810	98.07	98.22	4.71	3.62

2 工種別

工種	件数		合計金額(円)		平均落札率(%)		平均参加者数(者)	
	R4	R3	R4	R1	R4	R3	R4	R3
一般土木工事	94	74	10,648,136,950	5,699,596,100	98.19	98.65	5.29	4.16
舗装工事	31	1	4,701,884,000	29,040,000	98.53	99.81	6.19	1.00
建築工事	11	21	301,945,600	856,277,010	99.04	97.51	3.09	3.33
電気設備工事	6	4	124,131,700	853,248,000	96.50	95.88	1.00	2.50
暖冷房衛生設備工事	5	6	85,874,800	556,024,700	98.57	98.74	3.60	2.16
鋼橋上部工事	6	0	346,159,000	0	97.32	-	1.66	-
PC橋上部工事	0	0	0	0	99.68	-	1.00	-
しゅんせつ工事	0	0	0	0	-	-	-	-
塗装工事	0	0	0	0	-	-	-	-
法面処理工事	2	1	64,350,000	40,150,000	95.04	99.03	4.00	7.00
上・下水道工事	0	0	0	0	-	-	-	-
清掃施設工事	0	0	0	0	-	-	-	-
消雪工事	0	0	0	0	-	-	-	-
機械設備工事	9	7	1,255,584,000	401,698,000	95.73	96.39	1.22	1.28
通信設備工事	1	0	87,450,000	0	99.67	98.49	1.00	1.00
造園工事	0	0	0	0	-	-	-	-
さく井工事	0	0	0	0	-	-	-	-
グラウト工事	0	0	0	0	-	-	-	-
総計	165	114	17,615,516,050	8,436,033,810	98.07	98.22	4.71	3.62

Ⅲ 県発注業務委託(工事に係るもの)の令和4年4月～5年3月分入札結果【全体】

(対象業務：予定価格100万円超)

R4：令和4年4月～5年3月契約分

R3：令和3年4月～4年3月契約分

1 部局等別

部局等	件数		合計金額(円)		平均落札率(%)			平均入札参加者数(者)		
	R4	R3	R4	R3	R4	R3	増減	R4	R3	増減
総務部	5	6	38,588,000	238,381,000	92.66	93.47	△0.81	9.20	5.50	3.70
危機管理部	2	1	79,310,000	1,348,600	95.55	96.15	△0.60	6.00	8.00	△2.00
企画調整部	4	3	37,884,000	4,513,300	91.62	85.33	6.29	8.75	9.00	△0.25
生活環境部	2	5	7,810,000	13,948,000	96.59	86.59	10.00	9.50	10.60	△1.10
保健福祉部	4	7	6,201,690	19,187,300	82.83	86.29	△3.46	7.25	7.57	△0.32
商工労働部	6	9	31,669,000	90,210,890	93.99	90.00	3.99	4.16	7.22	△3.06
農林水産部	223	199	2,919,151,840	3,288,874,270	93.59	94.71	△1.12	6.52	6.71	△0.19
土木部	1,218	1,452	15,571,676,480	21,812,333,530	92.72	92.83	△0.11	9.15	9.18	△0.03
議会	1	0	8,895,700	0	73.86	-	-	6.00	-	-
企業局	4	10	45,814,230	176,741,510	91.76	88.63	3.13	7.00	9.50	△2.50
病院局	1	2	3,300,000	5,812,400	93.51	90.24	3.27	9.00	10.50	△1.50
教育庁	26	53	135,287,245	199,284,030	88.66	88.63	0.03	9.03	8.41	0.62
警察本部	9	11	27,906,670	30,956,200	82.73	83.12	△0.39	9.66	10.54	△0.88
総計	1,505	1,758	18,913,494,855	25,881,591,030	92.69	92.76	△0.07	8.77	8.86	△0.09

2 方部別

方部	件数		合計金額(円)		平均落札率(%)			平均入札参加者数(者)		
	R4	R3	R4	R3	R4	R3	増減	R4	R3	増減
県北	212	255	2,082,795,110	3,386,206,450	92.99	92.30	0.69	9.03	9.05	△0.02
県中	226	274	2,719,968,110	3,154,681,750	92.49	92.37	0.12	8.58	8.52	0.06
県南	110	137	1,200,947,220	1,816,461,030	93.84	94.02	△0.18	8.95	9.02	△0.07
会津若松	204	238	1,932,140,210	2,615,401,690	92.53	92.38	0.15	9.96	9.72	0.24
喜多方	149	147	1,437,817,920	1,501,180,780	92.90	92.14	0.76	8.81	9.39	△0.58
南会津	145	170	2,242,835,265	2,656,691,840	90.96	91.84	△0.88	8.72	8.68	0.04
相双	311	333	5,337,057,660	7,898,037,630	92.79	93.37	△0.58	7.72	8.07	△0.35
いわき	148	204	1,959,933,360	2,852,929,860	93.19	93.71	△0.52	8.97	9.03	△0.06
総計	1,505	1,758	18,913,494,855	25,881,591,030	92.69	92.76	△0.07	8.77	8.86	△0.09

3 契約方法別

契約方法	件数		合計金額(円)		平均落札率(%)			平均入札参加者数(者)		
	R4	R3	R4	R3	R4	R3	増減	R4	R3	増減
一般競争入札	0	0	0	0	-	-	-	-	-	-
条件付一般競争入札	36	13	612,810,770	290,265,690	83.31	89.94	△6.63	5.11	1.84	3.27
うち価格競争	16	4	245,868,040	100,265,000	83.26	98.49	△15.23	8.21	1.00	7.21
うち総合評価	20	9	366,942,730	190,000,690	83.34	86.14	△2.80	2.95	2.22	0.73
指名競争	1,324	1,655	15,090,881,335	20,292,794,190	92.60	92.61	△0.01	9.43	9.29	0.14
随意契約	145	90	3,209,802,750	5,298,531,150	95.84	96.06	△0.22	3.45	2.00	1.45
うちプロポーザル	4	13	653,598,000	4,278,125,500	99.93	99.14	0.79	1.00	1.00	0.00
総計	1,505	1,758	18,913,494,855	25,881,591,030	92.69	92.76	△0.07	8.77	8.86	△0.09

(対象業務: 予定価格100万円超)

4 工種別

工種	件数		合計金額(円)		平均落札率(%)			平均入札参加者数(者)		
	R4	R3	R4	R3	R4	R3	増減	R4	R3	増減
地上測量	434	517	4,151,707,890	5,540,179,500	95.60	95.47	0.13	8.87	8.97	△0.10
航空測量	26	25	389,851,330	422,878,500	87.72	89.18	△1.46	9.57	8.76	0.81
調査	366	438	3,952,413,605	4,482,680,400	91.90	93.06	△1.16	9.22	9.30	△0.08
土木設計	617	676	10,169,184,960	14,801,397,380	91.79	91.35	0.44	8.43	8.60	△0.17
建築設計	62	102	250,337,070	634,455,250	88.04	88.07	△0.03	8.25	8.16	0.09
総計	1,505	1,758	18,913,494,855	25,881,591,030	92.69	92.76	△0.07	8.77	8.86	△0.09

5 契約金額別

契約金額	件数		合計金額(円)		平均落札率(%)			平均入札参加者数(者)		
	R4	R3	R4	R3	R4	R3	増減	R4	R3	増減
1百万円未満	1	7	990,000	6,449,300	93.45	84.39	9.06	9.00	9.14	△0.14
3百万円未満	228	289	454,544,920	567,501,010	92.37	92.06	0.31	8.52	8.46	0.06
5百万円未満	247	266	991,920,985	1,083,046,800	93.19	93.16	0.03	8.73	8.78	△0.05
1千万円未満	441	479	3,159,780,390	3,469,218,620	93.43	93.08	0.35	8.78	8.95	△0.17
1千万円以上	588	717	14,306,258,560	20,755,375,300	92.05	92.78	△0.73	8.87	8.99	△0.12
総計	1,505	1,758	18,913,494,855	25,881,591,030	92.69	92.76	△0.07	8.77	8.86	△0.09

6 月別

月別	R4. 4	R4. 5	R4. 6	R4. 7	R4. 8	R4. 9
件数	143	58	198	183	163	150
契約金額	3,200,821,690	541,614,370	2,107,269,040	2,295,189,600	1,969,820,220	1,359,973,010
平均落札率	93.55	92.70	93.46	93.26	91.86	92.79
平均入札参加者数	7.93	8.72	8.98	8.70	8.89	8.66

月別	R4. 10	R4. 11	R4. 12	R5. 1	R5. 2	R5. 3
件数	163	101	97	46	88	115
契約金額	1,575,540,175	1,049,754,090	1,064,361,760	394,199,630	1,422,873,980	1,932,077,290
平均落札率	92.68	92.86	92.78	93.71	91.47	90.71
平均入札参加者数	8.92	8.35	8.63	8.32	9.27	9.37

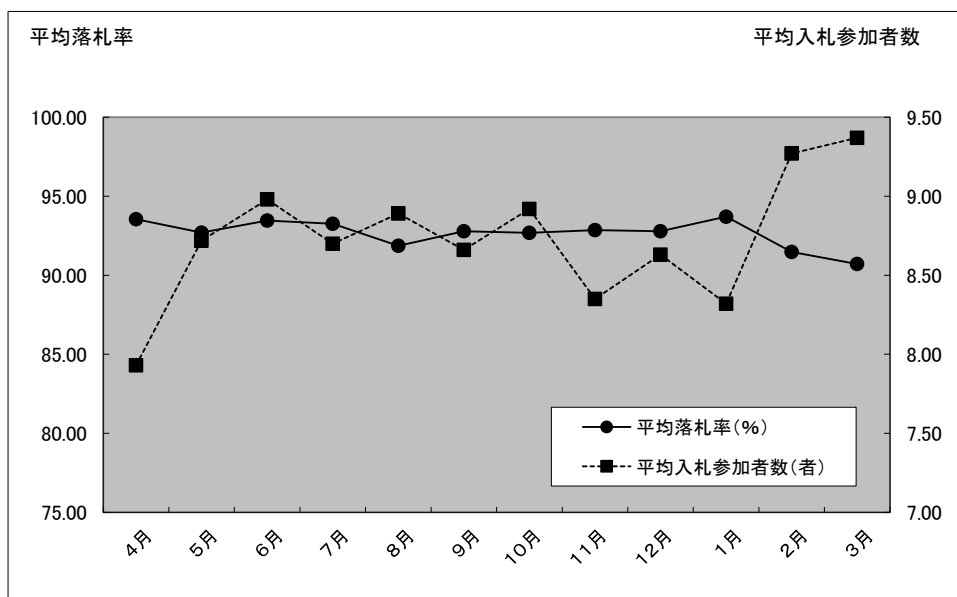

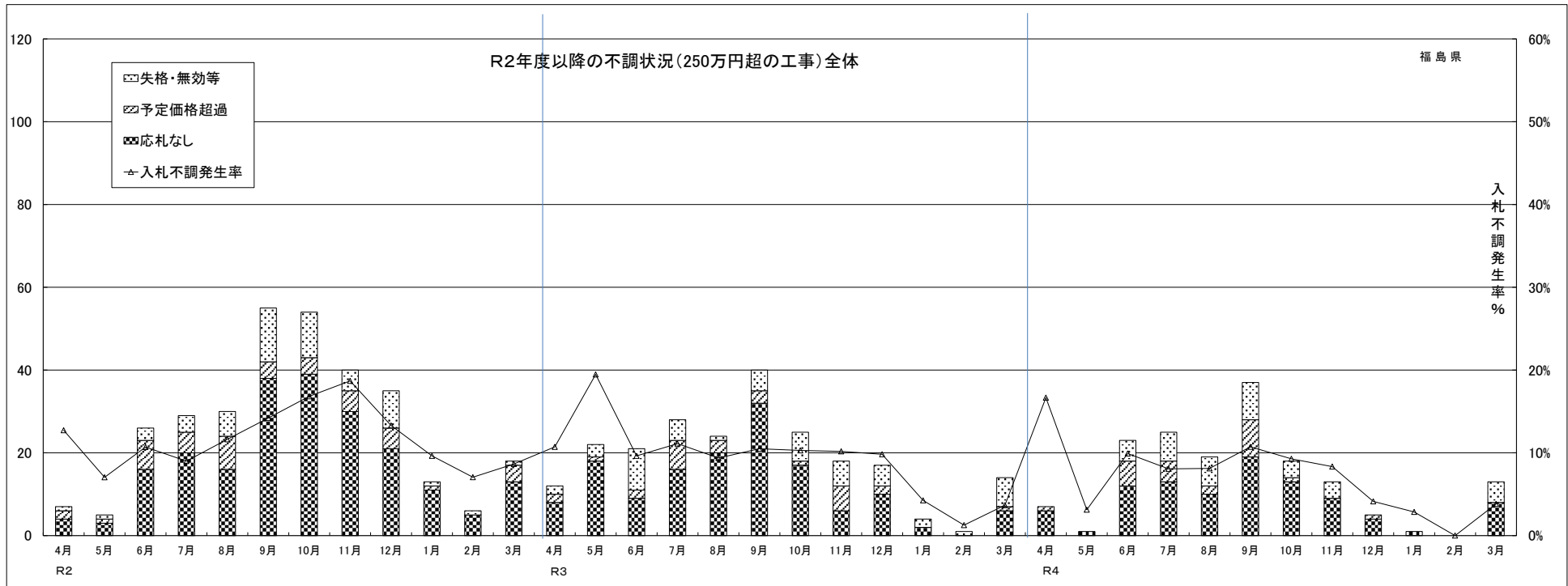

	R2.4	R2.5	R2.6	R2.7	R2.8	R2.9	R2.10	R2.11	R2.12	R3.1	R3.2	R3.3	R3.4	R3.5	R3.6	R3.7	R3.8	R3.9	R3.10	R3.11	R3.12	R4.1	R4.2	R4.3	R4.4	R4.5	R4.6	R4.7	R4.8	R4.9	R4.10	R4.11	R4.12	R5.1	R5.2	R5.3
契約件数	48	66	217	293	228	332	267	174	228	122	79	190	100	91	197	224	232	341	218	159	156	90	78	367	35	31	209	285	215	308	176	143	116	34	40	327
失格・無効等	1	1	3	4	6	13	11	5	9	1	1	1	2	3	10	5	1	5	7	6	5	2	1	7	0	0	5	7	7	9	4	4	0	0	0	5
予定価格超過	2	1	7	5	8	4	4	5	5	1	0	4	2	1	2	7	3	3	1	6	2	0	0	1	1	0	6	5	2	9	1	0	1	0	0	0
応札なし	4	3	16	20	16	38	39	30	21	11	5	13	8	18	9	16	20	32	17	6	10	2	0	6	6	1	12	13	10	19	13	9	4	1	0	8
不調計	7	5	26	29	30	55	54	40	35	13	6	18	12	22	21	28	24	40	25	18	17	4	1	14	7	1	23	25	19	37	18	13	5	1	0	13
入札事務件数	55	71	243	322	258	387	321	214	263	135	85	208	112	113	218	252	256	381	243	177	173	94	79	381	42	32	232	310	234	345	194	156	121	35	40	340
不調発生率%	12.7%	7.0%	10.7%	9.0%	11.6%	14.2%	16.8%	18.7%	13.3%	9.6%	7.1%	8.7%	10.7%	19.5%	9.6%	11.1%	9.4%	10.5%	10.3%	10.2%	9.8%	4.3%	1.3%	3.7%	16.7%	3.1%	9.9%	8.1%	8.1%	10.7%	9.3%	8.3%	4.1%	2.9%	0.0%	3.8%
応札なし発生率%	7.3%	4.2%	6.6%	6.2%	6.2%	9.8%	12.1%	14.0%	8.0%	8.1%	5.9%	6.3%	7.1%	15.9%	4.1%	6.3%	7.8%	8.4%	7.0%	3.4%	5.8%	2.1%	0.0%	1.6%	14.3%	3.1%	5.2%	4.2%	4.3%	5.5%	6.7%	5.8%	3.3%	2.9%	0.0%	2.4%
平均落札率%	95.8%	95.6%	95.5%	95.5%	95.3%	95.4%	95.9%	95.9%	96.3%	95.7%	95.9%	94.7%	94.5%	95.7%	95.1%	95.0%	95.3%	95.0%	95.1%	94.8%	95.8%	94.4%	94.7%	94.5%	94.9%	94.4%	95.0%	94.3%	94.6%	94.9%	95.2%	95.2%	95.7%	95.2%	95.6%	94.9%

	R2計	R3計	R4計
契約件数	2,244	2,253	1,919
失格・無効等	56	54	41
予定価格超過	46	28	25
応札なし	216	144	96
不調計	318	226	162
入札事務件数	2,562	2,479	2,081
不調発生率%	12.4%	9.1%	7.8%
応札なし発生率%	8.4%	5.8%	4.6%
平均落札率%	95.6%	95.0%	94.9%

令和4年度における福島県の工事契約・不調解消状況

R5.3末まで集計

入札監理課

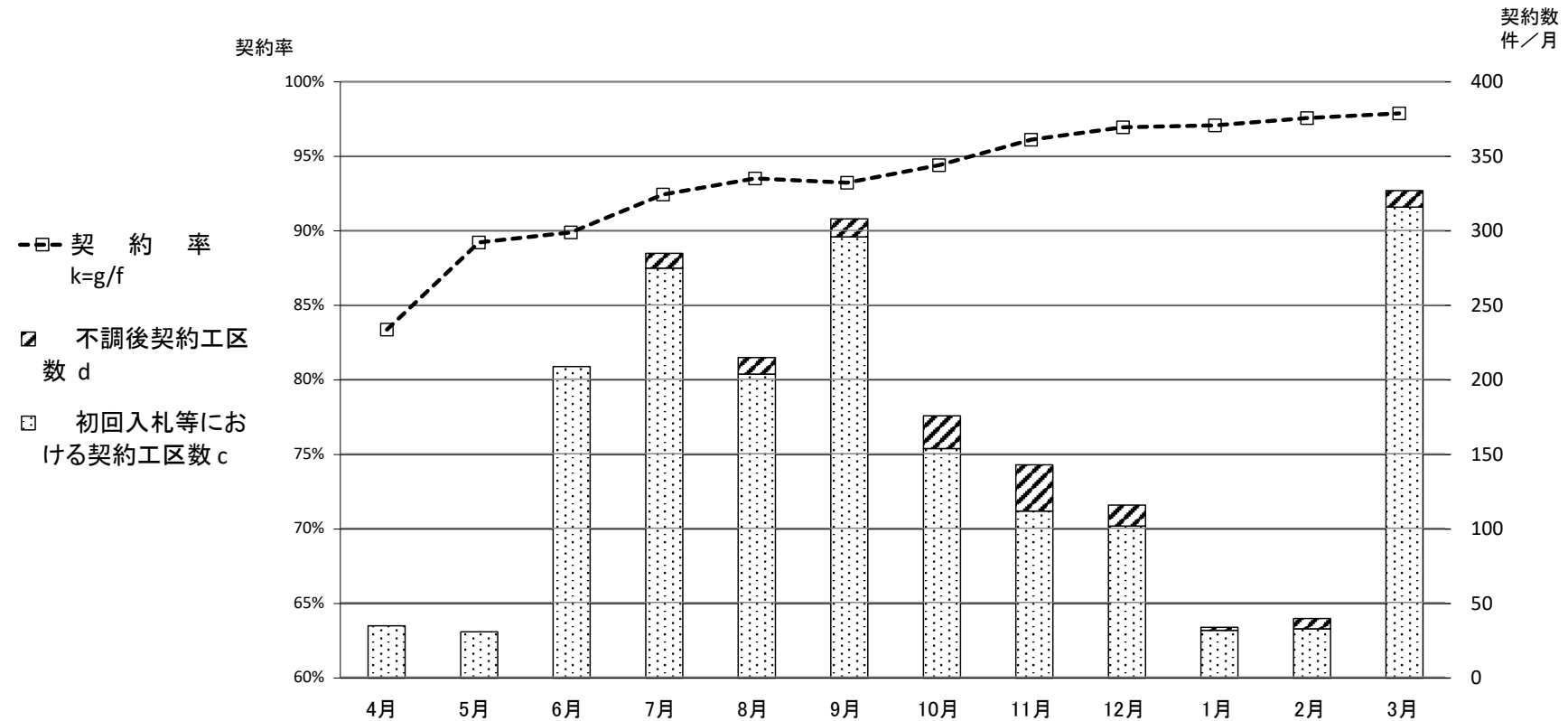

【県発注工事(予定価格250万円超)の契約状況の推移】

		月												累計
件数		4月	5月	6月	7月	8月	9月	10月	11月	12月	1月	2月	3月	
4 年 度	新規発注工区数 a	42	32	232	300	223	333	172	125	107	33	33	329	1,961
	契約工区数 $b=c+d$	35	31	209	285	215	308	176	143	116	34	40	327	1,919
	初回入札等における契約工区数 c	35	31	209	275	204	296	154	112	102	32	33	316	1,799
	不調後契約工区数 d	0	0	0	10	11	12	22	31	14	2	7	11	120
	不調発生工区数 e	7	1	23	25	19	37	18	13	5	1	0	13	162
	発注工区数累計 $f=\sum a$	42	74	306	606	829	1,162	1,334	1,459	1,566	1,599	1,632	1,961	(99,756)
	契約工区数累計 $g=\sum b$	35	66	275	560	775	1,083	1,259	1,402	1,518	1,552	1,592	1,919	(98,386)
	不調解消工区数累計 $h=\sum d$	0	0	0	10	21	33	55	86	100	102	109	120	(4,552)
契約率 $k=g/f$	83.3%	89.2%	89.9%	92.4%	93.5%	93.2%	94.4%	96.1%	96.9%	97.1%	97.5%	97.9%	98.6%	

(): 事業費ベース(百万円)