南相馬市原町
22-6

# 森 林 計 画 図

南相馬市原町　22-6

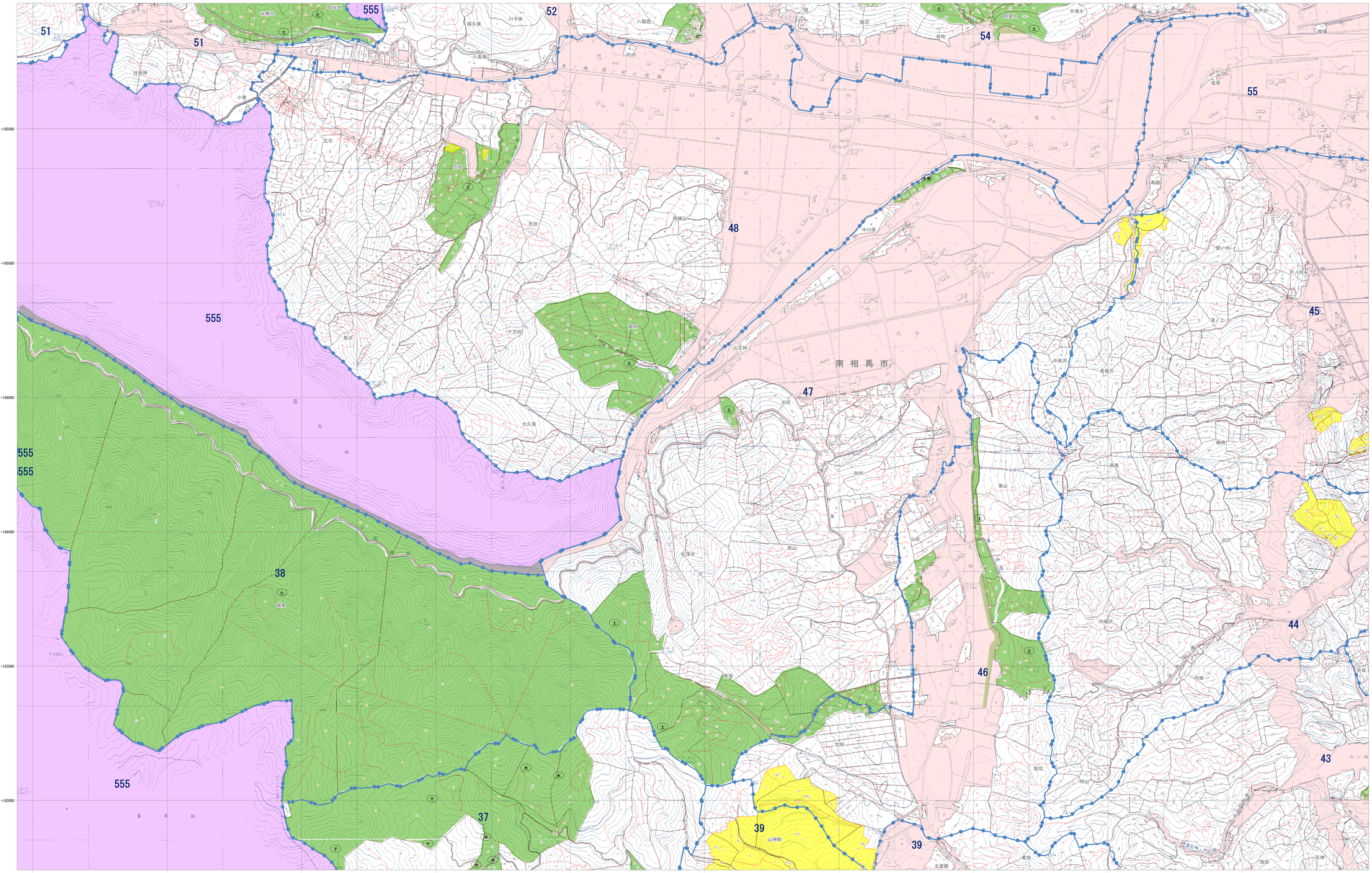

市町村界
林班界　29 林班番号
字　字名
地番界　地番
小班界　小班番号

保安林及び保安施設地区等
水源かん養保安林 水
土砂流出防備保安林 土
土砂崩壊防備保安林 崩
飛砂防備保安林 飛
防風保安林 防風
水害防備保安林 水害
潮害防備保安林 潮
防雪保安林 雪
干害防備保安林 干
防霧保安林 霧
なだれ防止保安林 な
落石防止保安林 石
防火保安林 火
魚つき保安林 魚
航行目標保安林 航
保健保安林 保健
風致保安林 風致

森林計画対象外区域
国有林区域
その他森林区域
図郭線
座標格子線　+0000000

凡例

| | |
|---|---|
| 三角点 | 水準点 |
| 空中写真基標 | 空中写真標定点 |
| 写真標定点 | 写真標根点 |
| 主要三角点 | コンクリート標 |
| 石標 | 天然石標 |
| 国有林界 | 都道府県界 |
| 支庁界 | 郡市界 |
| 町村界 | 大字界 |
| 普通鉄道 | 特殊鉄道 |
| 軌道 | 徒歩道 |
| 車道 | 防火線 |
| 電力線 | 針葉樹林 |
| 広葉樹林 | 竹林 |
| 果樹園 | その他の樹木畑 |
| 桑畑 | 水田 |
| 牧草地 | 採草地 |
| 荒地 | 森林 |
| 樹園地 | 周囲 |
| 地方庁 | 町村役場 |
| 郵便局 | 学校 |
| 神社 | 寺院 |
| 警察署 | 保健所 |
| 変電所 | 電波塔 |
| 温室 | 墓地 |
| 独立家屋 | 集落 |
| 独立煙突 | 岩石 |
| 崩壊地 | 砂礫地 |

福島県

平面直角座標系 第Ⅸ系 （日本測地系2000準拠）

注：この森林計画図は、地域森林計画に係る民有林の資源情報を把握すること等の目的で作成したものであり、所有権、所有界、林班界土地に関する権利及び立木竹の評価について証明するものではありません。
また、この計画図を複製または利用して他の図面を作成する場合には事前に申請・承認が必要となります。

1:5,000

0　100　200　300　400　500　1,000 m

南相馬市原町
22-6