相馬市
25-19

森 林 計 画 図

相馬市　25-19

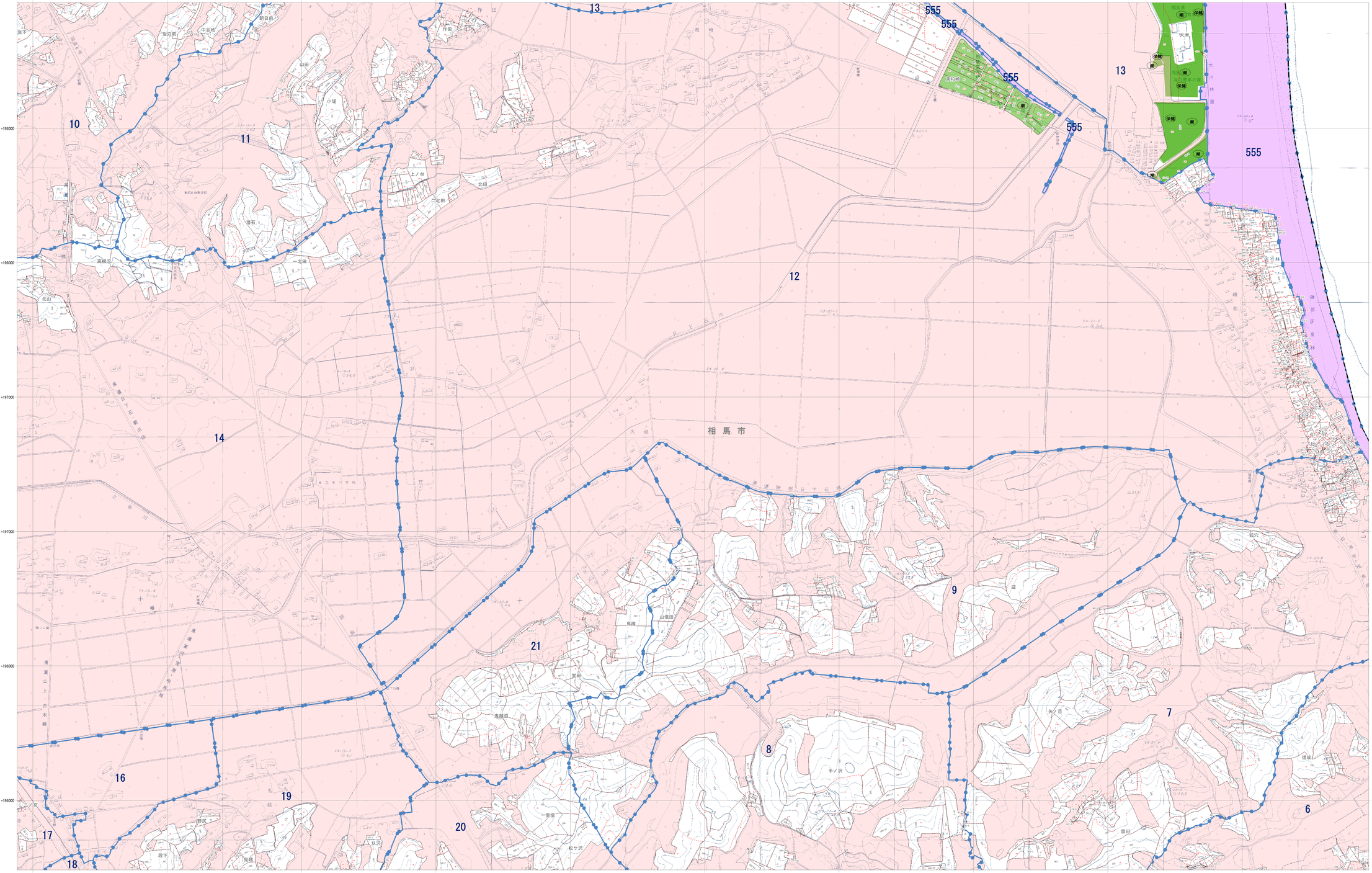

市町村界
林班界　29 林班番号
字　字名
地番界　地番
小班界　小班番号

保安林及び保安施設地区等
水源かん養保安林 水
土砂流出防備保安林 土
土砂崩壊防備保安林 崩
飛砂防備保安林 飛
防風保安林 防風
水害防備保安林 水害
潮害防備保安林 潮
防雪保安林 雪
干害防備保安林 干
防霧保安林 霧
なだれ防止保安林 な
落石防止保安林 石
防火保安林 火
魚つき保安林 魚
航行目標保安林 航
保健保安林 保健
風致保安林 風致

森林計画対象外区域
国有林区域
その他森林区域
図郭線
座標格子線　+0000000

凡例

三角点	水準点
空中図根点	標定点
図根点	主コンクリート標
石標	天然石標
国有林界	都道府県界
郡市界	町村界
大字界	普通鉄道
特殊鉄道	真駄車道
徒歩道	索道
防火線	電力線
針葉樹林	広葉樹林
竹林	その他の樹木
果樹園	桑畑
茶畑	牧草地
採草地	放牧地
森林周囲界	地籍界
町村役場	字
神社	寺院
駐在所	郵便局
変電所	電信電話
温室	倉庫
独立家屋	集落
橋梁	崩壊地
岩石地	採石場

福島県

平面直角座標系 第IX系 （日本測地系2000準拠）

注：この森林計画図は、地域森林計画に係る民有林の資源情報を把握すること等の目的で作成したものであり、所有権、所有界、林野等土地に関する権利及び立木竹の評価について証明するものではありません。
また、この計画図を複製または利用して他の図面を作成する場合には事前に申請・承認が必要となります。

1:5,000

0　100　200　300　400　500　1,000 m

相馬市
25-19