南会津町舘岩
21-12

森 林 計 画 図

南会津町舘岩　21-12

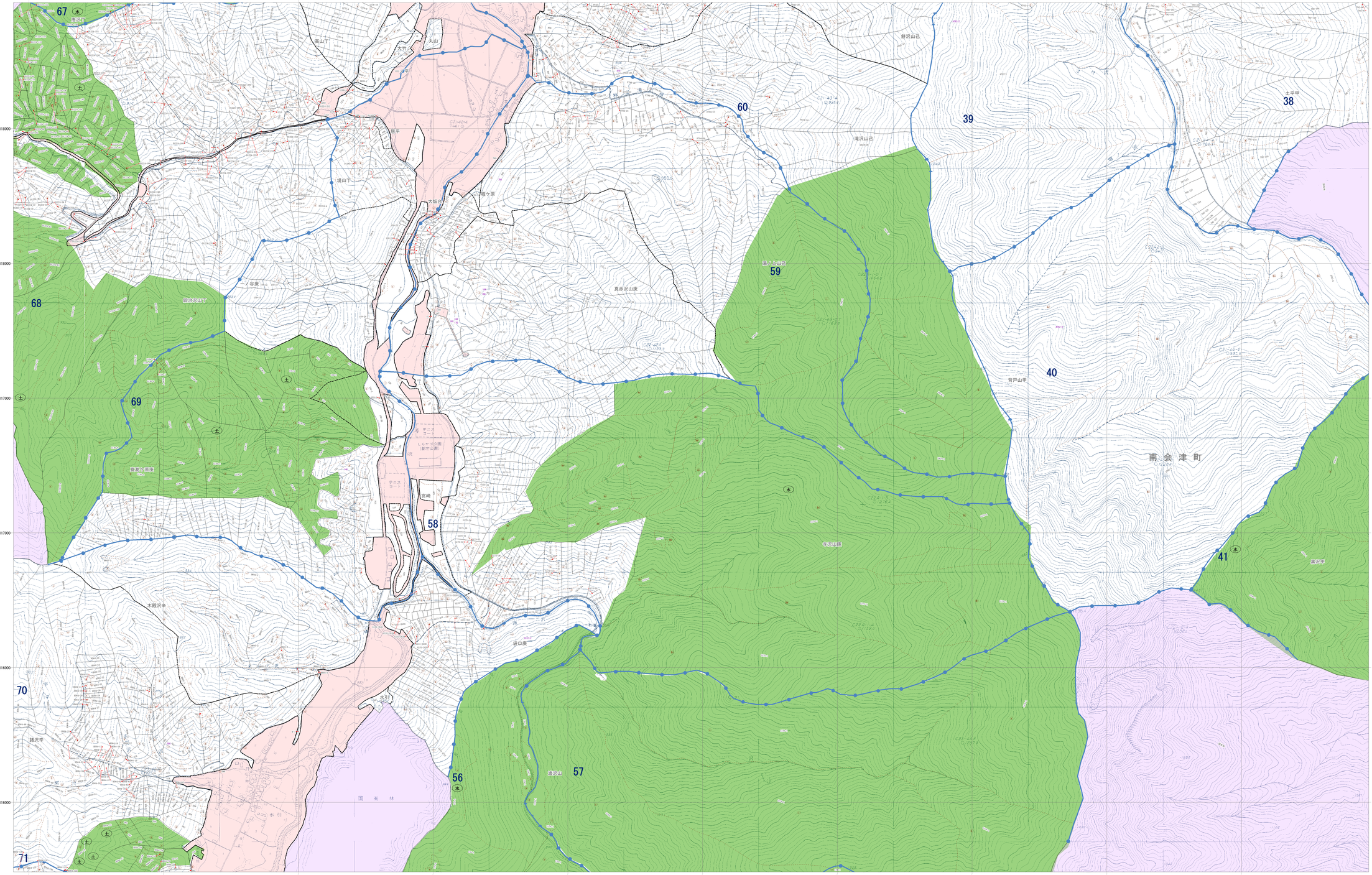

市町村界
林班界　29 林班番号
字界　字 字名
地番界　地番
小班区分　小班記号
めがね線
保安林及び保安施設地区等
水源かん養保安林 水
土砂流出防備保安林 土
土砂崩壊防備保安林 崩
飛砂防備保安林 飛
防風保安林 防風
水害防備保安林 水害
潮害防備保安林 潮
防雪保安林 雪
干害防備保安林 干
防霧保安林 霧
なだれ防止保安林 な
落石防止保安林 石
防火保安林 火
魚つき保安林 魚
航行目標保安林 航
保健保安林 保健
風致保安林 風致
森林計画対象外区域
国有林区域
その他森林区域
図郭線
座標格子線　+0000000

凡例

三角点		水準点	
空中図根点		標石点	
図根点		コンクリート標	
石標		天然石標	
国有林界		都道府県界	
郡支庁界		市界	
町村界		大字界	
普通鉄道		特殊軌道	
真道		市道	
軽車道		歩道	
索道		防火線	
電力線		針葉樹林	
広葉樹林		竹林	
その他の樹木		草生地	
桑畑		水田	
牧草地		採草地	
荒地		樹園地	
森林周囲界		地類界	
町村役場		学校	
神社		寺院	
郵便局		役場	
変電所		発電所	
温室		墓地	
総瓦葺家屋		瓦葺家屋	
独立家屋		横屋	
廃屋		墳墓地	
岩石地			

福島県

平面直角座標系 第IX系 （日本測地成果2000準拠）

注：この森林計画図は、地域森林計画に係る民有林の資源情報を把握すること等の目的で作成したものであり、所有権、所有権、権利等土地に関する境界及び立木竹の伐採については証明するものではありません。また、この計画図を複製または利用して他の図面を作成する場合には事前に申請・承認が必要となります。

1:5,000

0　100　200　300　400　500　1,000 m

南会津町舘岩
21-12