会津美里町会津高田
21-17

森 林 計 画 図

会津美里町会津高田　21-17

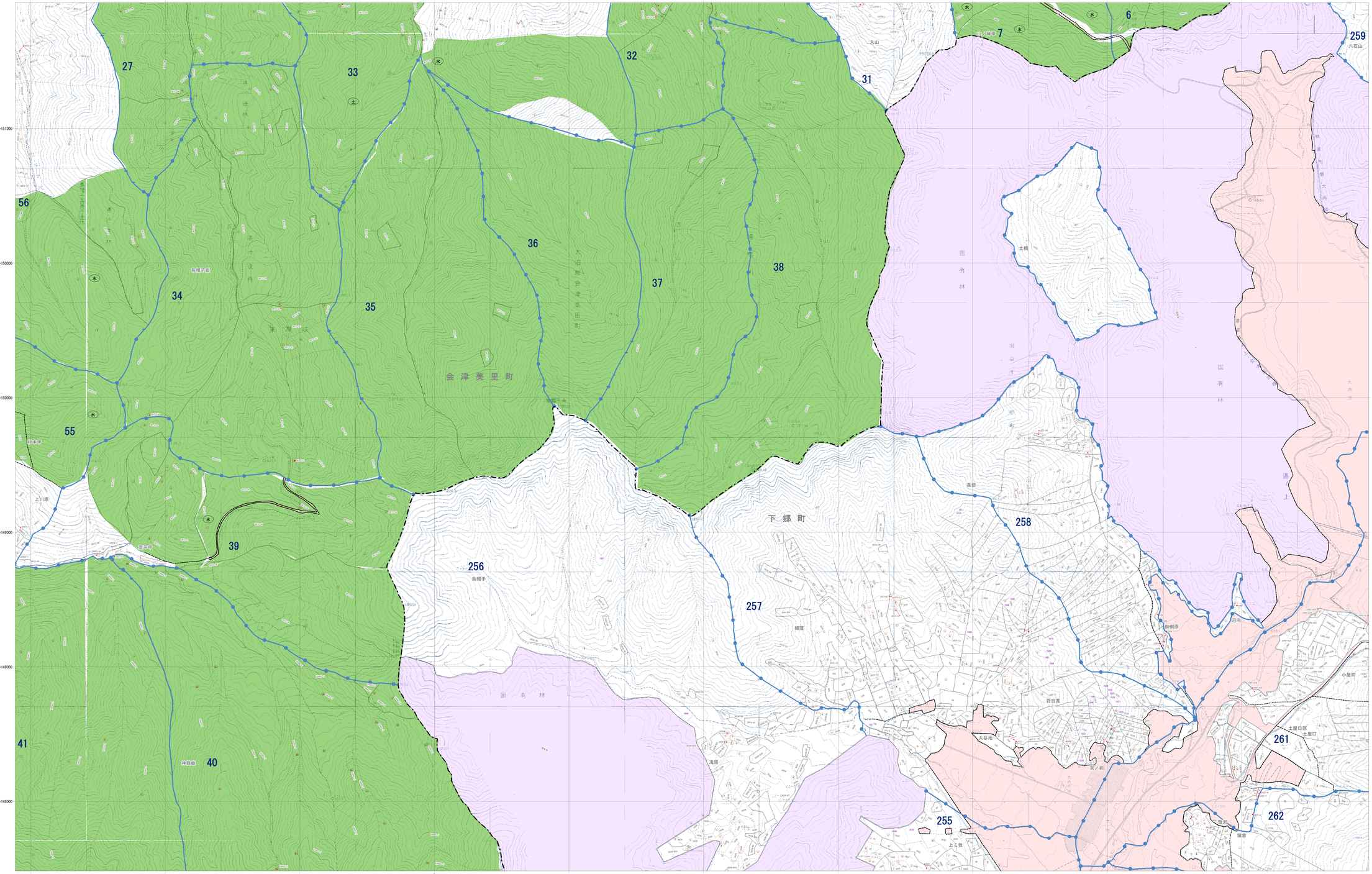

福島県

平面直角座標系 第IX系 （日本測地成果2000準拠）

注： この森林計画図は、地域森林計画に係る民有林の資源情報を把握すること等の目的で作成したものであり、所有権、所有者、墓地等土地に関する権利及び立木竹の評価について証明するものではありません。
また、この計画図を複製または利用して他の図面を作成する場合には事前に申請・承認が必要となります。

1:5,000

0　100　200　300　400　500　1,000 m

会津美里町会津高田
21-17