金山町
19-14

森 林 計 画 図

金山町　19-14

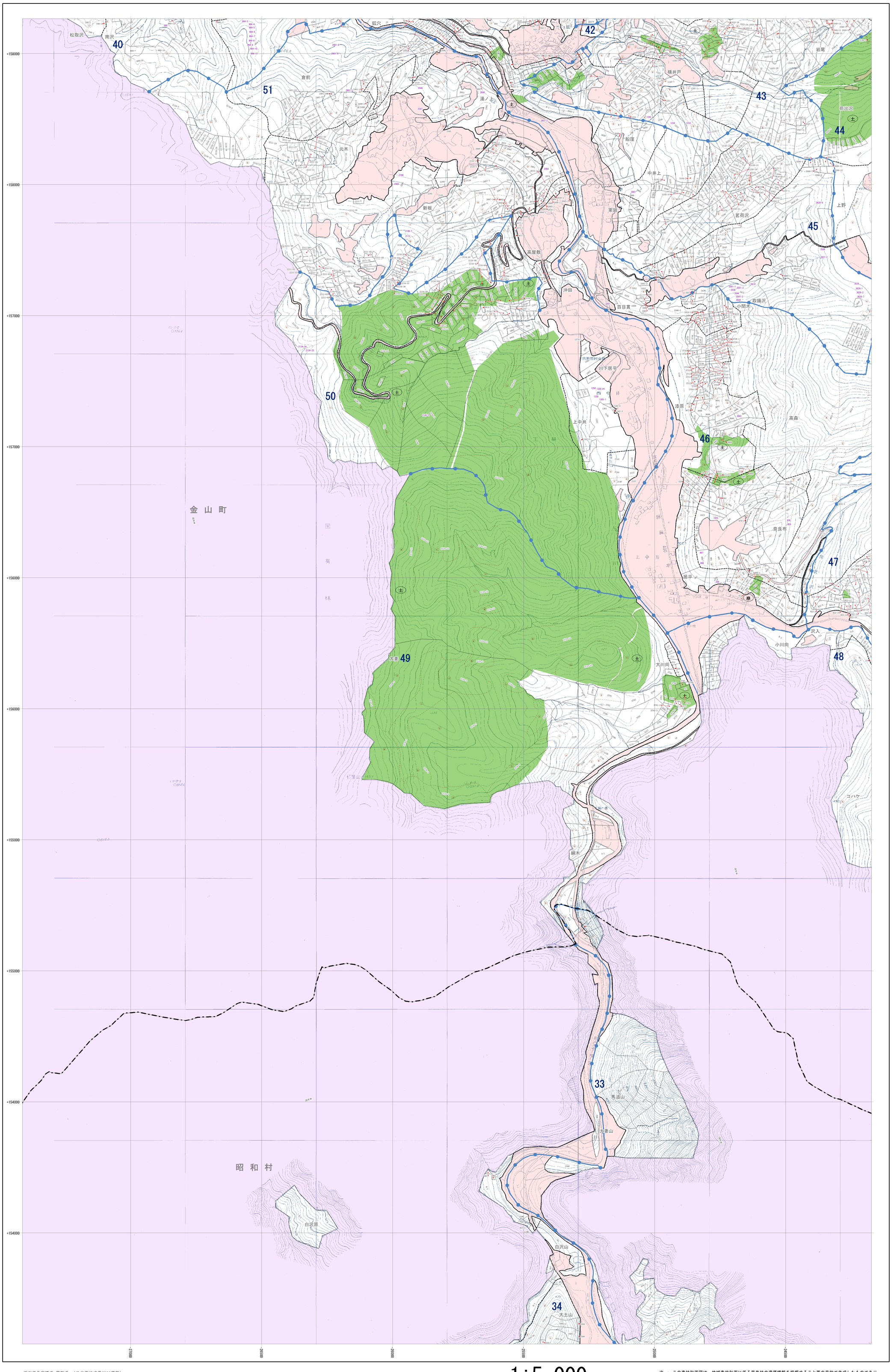

- 市町村界
- 林班界　29　林班番号
- 字界　字　字名
- 地番界　1-2　地番
- 小班区分　4　小班記号
- めがね線
- 保安林及び保安施設地区等
- 水源かん養保安林　水
- 土砂流出防備保安林　土
- 土砂崩壊防備保安林　崩
- 飛砂防備保安林　飛
- 防風保安林　防風
- 水害防備保安林　水害
- 潮害防備保安林　潮
- 防雪保安林　雪
- 干害防備保安林　干
- 防霧保安林　霧
- なだれ防止保安林　な
- 落石防止保安林　石
- 防火保安林　火
- 魚つき保安林　魚
- 航行目標保安林　航
- 保健保安林　保健
- 風致保安林　風致
- 森林計画対象外区域
- 国有林区域
- その他森林区域
- 図郭線
- 座標格子線　+0000000

凡　例

△	三角点	⊕	天然石標
⊡	水準点	⊖	国有林界
⊖	空中図根点	⊲⊳	都道府県界
⊙	標定点	⊲⊳	道支庁界
▽	図根点	⊲⊳	郡市界
+	主点	⊲⊳	町村界
⊗	コンクリート標	⊲⊳	大字界
⊡	石標	⊲⊳	特殊鉄道
⊕	天然石標	⊲⊳	真軌道
⊖	国有林界	⊲⊳	軽車道
⊲⊳	都道府県界	⊲⊳	歩道
⊲⊳	道支庁界	⊲⊳	索道
⊲⊳	郡市界	⊲⊳	防火線
⊲⊳	町村界	⊲⊳	電力線
⊲⊳	大字界	⊲⊳	針葉樹林
⊲⊳	特殊鉄道	⊲⊳	広葉樹林
⊲⊳	真軌道	⊲⊳	竹林
⊲⊳	軽車道	⊲⊳	その他の樹木
⊲⊳	歩道	⊲⊳	桑畑
⊲⊳	索道	⊲⊳	水田
⊲⊳	防火線	⊲⊳	放牧地
⊲⊳	電力線	⊲⊳	採草地
⊲⊳	針葉樹林	⊲⊳	果樹園
⊲⊳	広葉樹林	⊲⊳	森林区界
⊲⊳	竹林	⊲⊳	地類界
⊲⊳	その他の樹木	⊲⊳	町村役場
⊲⊳	桑畑	⊲⊳	学校
⊲⊳	水田	⊲⊳	神社
⊲⊳	放牧地	⊲⊳	寺院
⊲⊳	採草地	⊲⊳	郵便局
⊲⊳	果樹園	⊲⊳	警察署
⊲⊳	森林区界	⊲⊳	電話
⊲⊳	地類界	⊲⊳	変電所
⊲⊳	町村役場	⊲⊳	温泉
⊲⊳	学校	⊲⊳	基準点
⊲⊳	神社	⊲⊳	総合庁舎
⊲⊳	寺院	⊲⊳	独立家屋
⊲⊳	郵便局	⊲⊳	記念碑
⊲⊳	警察署	⊲⊳	崩壊地
⊲⊳	電話	⊲⊳	岩石地
⊲⊳	変電所		
⊲⊳	温泉		
⊲⊳	基準点		
⊲⊳	総合庁舎		
⊲⊳	独立家屋		
⊲⊳	記念碑		
⊲⊳	崩壊地		
⊲⊳	岩石地		

平面直角座標系　第Ⅸ系　（日本測地成果2000準拠）

1:5,000

0　100　200　300　400　500　1,000 m

注：この森林計画図は、地域森林計画に係る民有林の資源情報を把握すること等の目的で作成したものであり、所有権、所有界、面積等土地に関する諸権利及び立木竹の評価について証明するものではありません。
また、この計画図を複製または利用して他の図面を作成する場合には事前に申請・承認が必要となります。

福島県

金山町
19-14