

I 県発注工事の令和4年4月～12月分入札結果【全体】

資料1

(対象工事: 予定価格250万円超)

R4: 令和4年4月～12月契約分

R3: 令和3年4月～12月契約分

1 部局等別

部局等	件数		合計金額(円)		平均落札率(%)			平均入札参加者数(者)		
	R4	R3	R4	R3	R4	R3	増減	R4	R3	増減
総務部	11	25	467,079,800	730,343,680	96.55	94.72	1.83	1.54	3.08	△1.54
危機管理部	3	1	98,477,500	33,550,000	96.14	93.78	2.36	2.00	1.00	1.00
企画調整部	8	7	272,699,900	1,167,155,000	92.23	96.46	△4.23	3.28	2.71	0.57
生活環境部	5	11	161,876,000	295,498,500	97.68	96.00	1.68	1.60	1.45	0.15
保健福祉部	5	17	149,254,600	3,840,584,000	94.68	95.38	△0.70	2.40	4.52	△2.12
商工労働部	13	12	287,794,100	1,285,570,000	94.26	96.78	△2.52	5.15	3.41	1.74
農林水産部	150	186	14,241,468,252	18,036,730,910	96.20	96.62	△0.42	1.63	1.66	△0.03
土木部	1,085	1,254	67,431,770,010	100,979,184,654	94.71	94.94	△0.23	3.94	3.26	0.68
企業局	29	31	2,398,099,440	1,506,318,000	95.82	95.00	0.82	2.00	2.35	△0.35
病院局	1	0	9,636,000	0	99.97	-	-	1.00	-	-
教育庁	25	87	915,384,800	2,449,534,280	94.65	94.95	△0.30	5.24	3.39	1.85
警察本部	90	87	2,106,061,650	1,638,723,158	93.92	94.61	△0.69	4.74	4.48	0.26
総計	1,425	1,718	88,539,602,052	131,963,192,182	94.85	95.13	△0.28	3.70	3.14	0.56

2 方部別

方部	件数		合計金額(円)		平均落札率(%)			平均入札参加者数(者)		
	R4	R3	R4	R3	R4	R3	増減	R4	R3	増減
県北	224	240	10,269,744,320	17,371,077,020	94.00	95.20	△1.20	3.49	2.72	0.77
県中	271	312	12,504,352,960	19,375,687,614	93.54	94.20	△0.66	4.89	4.49	0.40
県南	124	168	4,702,390,770	12,780,222,368	94.88	95.59	△0.71	4.04	3.11	0.93
会津若松	147	212	7,324,198,332	12,917,893,450	94.14	93.37	0.77	3.51	3.86	△0.35
喜多方	156	128	8,361,426,810	6,152,227,070	94.83	93.52	1.31	4.31	3.39	0.92
南会津	104	168	4,255,373,540	8,236,138,240	97.58	97.42	0.16	3.16	2.48	0.68
相双	196	250	26,756,351,930	31,211,219,940	96.51	96.55	△0.04	2.80	2.17	0.63
いわき	203	240	14,365,763,390	23,918,726,480	95.05	95.29	△0.24	2.97	2.50	0.47
総計	1,425	1,718	88,539,602,052	131,963,192,182	94.85	95.13	△0.28	3.70	3.14	0.56

3 契約方法別

契約方法	件数		合計金額(円)		平均落札率(%)			平均入札参加者数(者)		
	R4	R3	R4	R3	R4	R3	増減	R4	R3	増減
一般競争入札	0	0	0	0	-	-	-	-	-	-
条件付一般競争入札	1,204	1,490	74,188,652,582	121,867,615,768	94.41	94.88	△0.47	3.31	2.70	0.61
うち価格競争	226	308	3,074,472,962	4,441,369,648	94.37	94.80	△0.43	4.82	3.95	0.87
うち総合評価	978	1,182	71,114,179,620	117,426,246,120	94.42	94.90	△0.48	2.96	2.37	0.59
指名競争入札	87	135	1,256,195,820	2,532,139,104	96.40	95.90	0.50	7.74	7.28	0.46
随意契約	134	93	13,094,753,650	7,563,437,310	97.82	98.09	△0.27	4.60	4.19	0.41
うちプロポーザル	1	2	1,098,790,000	1,059,190,000	99.95	100.00	△0.05	1.00	1.00	0.00
うち公募型	0	0	0	0	99.95	-	-	1.00	-	-
うち第5号(緊急)	110	66	11,440,067,650	5,500,942,700	97.98	98.59	△0.61	5.07	4.83	0.24
うちその他	23	25	555,896,000	1,003,304,610	96.96	96.62	0.34	2.56	2.76	△0.20
総計	1,425	1,718	88,539,602,052	131,963,192,182	94.85	95.13	△0.28	3.70	3.14	0.56

4 工種別

工種	件数		合計金額(円)		平均落札率(%)			平均入札参加者数(者)		
	R4	R3	R4	R3	R4	R3	増減	R4	R3	増減
一般土木工事	742	820	53,418,951,102	78,958,970,384	95.25	95.94	△0.69	3.50	2.71	0.79
舗装工事	216	273	10,767,417,210	16,192,965,690	94.11	94.05	0.06	4.04	3.02	1.02
建築工事	68	152	3,475,226,700	9,228,651,768	94.21	95.14	△0.93	2.97	3.26	△0.29
電気設備工事	121	149	4,341,720,130	8,432,163,750	93.35	92.65	0.70	5.65	5.44	0.21
暖冷房衛生設備工事	61	77	1,439,354,400	2,949,406,400	95.78	95.95	△0.17	3.40	3.33	0.07
鋼橋上部工事	11	6	2,985,862,000	1,699,775,000	95.11	93.18	1.93	1.81	2.00	△0.19
PC橋上部工事	7	6	564,432,000	652,911,600	92.66	90.76	1.90	3.00	5.00	△2.00
しゅんせつ工事	5	6	613,140,000	835,890,000	98.35	99.47	△1.12	1.00	1.00	0.00
塗装工事	59	46	1,332,283,590	768,138,470	92.72	92.61	0.11	7.59	8.47	△0.88
法面処理工事	44	69	2,513,033,820	4,540,065,750	95.85	96.05	△0.20	1.70	1.63	0.07
上・下水道工事	7	5	446,633,000	650,485,000	97.66	97.49	0.17	1.00	1.20	△0.20
清掃施設工事	0	0	0	0	-	-	-	-	-	-
消雪工事	14	19	747,816,300	993,795,000	96.09	96.40	△0.31	1.00	1.00	0.00
機械設備工事	36	34	3,506,041,000	2,491,918,000	96.50	95.88	0.62	1.33	1.47	△0.14
通信設備工事	26	43	2,225,066,800	3,043,216,770	94.82	93.76	1.06	2.76	3.20	△0.44
造園工事	2	3	22,990,000	77,315,040	98.45	93.72	4.73	2.00	2.66	△0.66
さく井工事	6	10	139,634,000	447,523,560	96.79	95.55	1.24	1.00	1.30	△0.30
グラウト工事	0	0	0	0	-	-	-	-	-	-
総計	1,425	1,718	88,539,602,052	131,963,192,182	94.85	95.13	△0.28	3.70	3.14	0.56

5 契約金額別

契約金額	件数		合計金額(円)		平均落札率(%)			平均入札参加者数(者)		
	R4	R3	R4	R3	R4	R3	増減	R4	R3	増減
500万円未満	57	56	215,952,990	212,137,134	95.80	95.68	0.12	3.42	3.28	0.14
1000万円未満	130	132	982,804,020	999,763,050	94.96	95.35	△0.39	5.08	3.81	1.27
3000万円未満	500	510	10,165,883,222	10,261,620,348	94.58	95.04	△0.46	4.33	4.30	0.03
5000万円未満	254	342	10,097,693,540	13,568,188,160	94.21	94.60	△0.39	3.04	2.58	0.46
1億円未満	275	360	20,063,019,130	26,184,897,450	94.99	94.93	0.06	3.12	2.55	0.57
2億円未満	122	162	17,150,052,150	23,808,282,740	95.21	95.81	△0.60	3.50	2.46	1.04
3億円未満	61	118	15,412,397,000	28,515,743,300	96.15	95.85	0.30	2.32	2.10	0.22
5億円未満	21	17	8,644,460,000	6,989,510,000	98.50	96.82	1.68	2.14	1.52	0.62
10億円未満	1	13	954,800,000	10,017,480,000	91.46	96.19	△4.73	2.00	2.00	0.00
22.8億円未満	4	8	4,852,540,000	11,405,570,000	93.44	95.73	△2.29	2.25	1.87	0.38
22.8億円以上	0	0	0	0	-	-	-	-	-	-
総計	1,425	1,718	88,539,602,052	131,963,192,182	94.85	95.13	△0.28	3.70	3.14	0.56

※ 予定価格250万円以下の工事

R4

件数	37
合計金額(円)	58,638,800
平均落札率(%)	96.97

R3

件数	68
合計金額(円)	94,009,300
平均落札率(%)	97.48

6 月別

月別	R4. 4	R4. 5	R4. 6	R4. 7	R4. 8	R4. 9
件数	35	29	208	274	196	288
合計金額(円)	2,046,171,820	1,576,348,950	12,178,270,390	15,873,632,940	10,560,039,380	18,037,926,940
平均落札率(%)	94.88	94.36	94.98	94.32	94.55	94.86
平均入札参加者数(者)	4.51	3.41	3.99	3.69	3.34	3.50

月別	R4. 10	R4. 11	R4. 12	R5. 1	R5. 2	R5. 3
件数	159	136	100			
合計金額(円)	10,503,181,370	9,878,616,770	7,885,413,492			
平均落札率(%)	95.17	95.20	95.74			
平均入札参加者数(者)	3.27	3.67	4.97			

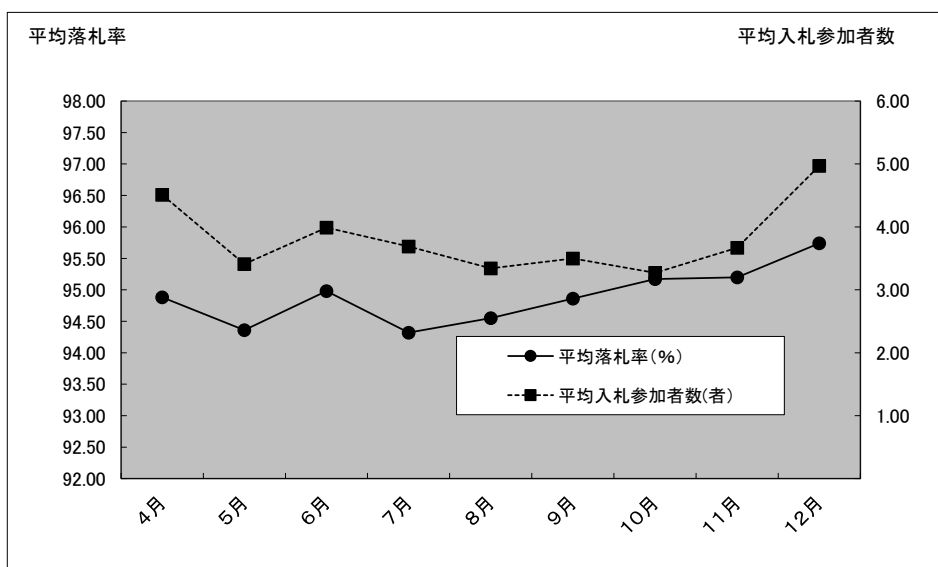

Ⅱ 県発注工事の令和4年4月～令和4年12月分入札結果【随意契約】

(対象工事: 予定価格250万円超)

R4: 令和4年4月～12月契約分

R3: 令和3年4月～12月契約分

1 方部別

方部	件数		合計金額(円)		平均落札率(%)		平均参加者数(者)	
	R4	R3	R4	R3	R4	R3	R4	R3
県北	21	18	1,142,955,000	1,587,058,000	96.07	98.03	2.04	2.22
県中	6	28	111,573,000	2,253,316,010	98.72	98.56	4.83	6.00
県南	3	9	46,607,000	605,495,000	98.52	98.52	5.00	8.00
会津若松	3	5	79,750,000	327,388,600	97.35	96.72	6.66	3.80
喜多方	31	0	2,923,047,050	0	97.44	-	7.51	-
南会津	2	1	50,017,000	147,620,000	99.82	99.61	3.00	3.00
相双	58	18	7,437,898,600	2,102,921,700	98.71	98.78	4.47	3.61
いわき	10	14	1,302,906,000	539,638,000	96.45	96.46	1.20	1.64
総計	134	93	13,094,753,650	7,563,437,310	97.82	98.09	4.60	4.19

2 工種別

工種	件数		合計金額(円)		平均落札率(%)		平均参加者数(者)	
	R4	R3	R4	R1	R4	R3	R4	R3
一般土木工事	82	55	9,156,756,950	4,844,043,600	98.07	98.63	5.15	5.14
舗装工事	23	1	1,916,684,000	29,040,000	98.36	99.81	5.73	1.00
建築工事	3	20	146,410,000	845,723,010	97.91	97.39	4.33	3.45
電気設備工事	6	4	124,131,700	853,248,000	96.50	95.88	1.00	2.50
暖冷房衛生設備工事	4	6	51,788,000	556,024,700	98.21	98.74	4.00	2.16
鋼橋上部工事	5	0	322,179,000	0	96.95	-	1.80	-
PC橋上部工事	0	0	0	0	-	-	-	-
しゅんせつ工事	0	0	0	0	-	-	-	-
塗装工事	0	0	0	0	-	-	-	-
法面処理工事	1	1	33,770,000	40,150,000	92.13	99.03	3.00	7.00
上・下水道工事	0	0	0	0	-	-	-	-
清掃施設工事	0	0	0	0	-	-	-	-
消雪工事	0	0	0	0	-	-	-	-
機械設備工事	9	6	1,255,584,000	395,208,000	95.73	95.94	1.22	1.16
通信設備工事	1	0	87,450,000	0	99.67	-	1.00	-
造園工事	0	0	0	0	-	-	-	-
さく井工事	0	0	0	0	-	-	-	-
グラウト工事	0	0	0	0	-	-	-	-
総計	134	93	13,094,753,650	7,563,437,310	97.82	98.09	4.60	4.19

Ⅲ 県発注業務委託(工事に係るもの)の令和4年4月～12月分入札結果【全体】

(対象業務：予定価格100万円超)

R4：令和4年4月～12月契約分

R3：令和3年4月～12月契約分

1 部局等別

部局等	件数		合計金額(円)		平均落札率(%)			平均入札参加者数(者)		
	R4	R3	R4	R3	R4	R3	増減	R4	R3	増減
総務部	5	6	38,588,000	238,381,000	92.66	93.47	△0.81	9.20	5.50	3.70
危機管理部	2	1	79,310,000	1,348,600	95.55	96.15	△0.60	6.00	8.00	△2.00
企画調整部	4	3	37,884,000	4,513,300	91.62	85.33	6.29	8.75	9.00	△0.25
生活環境部	2	5	7,810,000	13,948,000	96.59	86.59	10.00	9.50	10.60	△1.10
保健福祉部	3	7	4,628,690	19,187,300	84.45	86.29	△1.84	7.00	7.57	△0.57
商工労働部	6	7	31,669,000	49,070,890	93.99	88.71	5.28	4.16	6.57	△2.41
農林水産部	201	190	2,548,517,730	3,194,725,270	93.51	94.67	△1.16	6.53	6.68	△0.15
土木部	991	1,159	12,222,441,690	16,766,730,870	93.05	92.87	0.18	9.12	9.16	△0.04
議会	1	0	8,895,700	0	73.86	-	-	6.00	-	-
企業局	2	10	38,444,230	176,741,510	89.52	88.63	0.89	5.00	9.50	△4.50
病院局	1	1	3,300,000	2,860,000	93.51	95.48	△1.97	9.00	8.00	1.00
教育庁	6	51	14,058,000	196,314,030	87.50	90.23	△2.73	8.50	8.39	0.11
警察本部	9	11	27,906,670	30,956,200	82.73	83.12	△0.39	9.66	10.54	△0.88
総計	1,233	1,451	15,063,453,710	20,694,776,970	92.99	92.83	0.16	8.70	8.79	△0.09

2 方部別

方部	件数		合計金額(円)		平均落札率(%)			平均入札参加者数(者)		
	R4	R3	R4	R3	R4	R3	増減	R4	R3	増減
県北	162	215	1,549,248,360	2,850,696,970	93.27	91.83	1.44	8.81	9.14	△0.33
県中	190	224	2,215,553,480	2,635,256,030	92.85	92.31	0.54	8.46	8.49	△0.03
県南	91	108	891,321,640	1,244,038,730	94.01	94.73	△0.72	8.82	8.89	△0.07
会津若松	173	198	1,602,876,660	2,084,361,730	92.71	92.18	0.53	9.93	9.66	0.27
喜多方	123	121	1,120,393,670	1,164,736,650	92.59	92.62	△0.03	8.54	9.37	△0.83
南会津	105	130	1,426,890,960	1,801,980,620	91.88	92.33	△0.45	8.59	8.63	△0.04
相双	268	280	4,701,257,000	6,691,069,120	92.92	93.33	△0.41	7.91	7.84	0.07
いわき	121	175	1,555,911,940	2,222,637,120	94.01	94.01	0.00	8.98	8.93	0.05
総計	1,233	1,451	15,063,453,710	20,694,776,970	92.99	92.83	0.16	8.70	8.79	△0.09

3 契約方法別

契約方法	件数		合計金額(円)		平均落札率(%)			平均入札参加者数(者)		
	R4	R3	R4	R3	R4	R3	増減	R4	R3	増減
一般競争入札	0	0	0	0	-	-	-	-	-	-
条件付一般競争入札	30	6	451,161,480	153,175,000	83.31	92.91	△9.60	5.17	1.33	3.84
うち価格競争	15	4	215,372,630	100,265,000	83.33	98.49	△15.16	7.69	1.00	6.69
うち総合評価	15	2	235,788,850	52,910,000	83.28	81.74	1.54	3.00	2.00	1.00
指名競争	1,073	1,357	11,566,624,220	15,253,889,210	92.87	92.61	0.26	9.39	9.27	0.12
随意契約	130	88	3,045,668,010	5,287,712,760	96.22	96.27	△0.05	3.65	1.94	1.71
うちポータル	4	13	653,598,000	4,278,125,500	99.93	99.14	0.79	1.00	1.00	0.00
総計	1,233	1,451	15,063,453,710	20,694,776,970	92.99	92.83	0.16	8.70	8.79	△0.09

4 工種別

工種	件数		合計金額(円)		平均落札率(%)			平均入札参加者数(者)		
	R4	R3	R4	R3	R4	R3	増減	R4	R3	増減
地上測量	358	444	3,279,657,480	4,442,103,500	95.61	95.37	0.24	8.80	8.92	△0.12
航空測量	24	21	338,055,630	349,580,110	88.21	88.57	△0.36	9.58	9.04	0.54
調査	307	348	3,287,049,510	3,288,246,170	92.24	93.62	△1.38	9.18	9.27	△0.09
土木設計	498	537	8,023,434,980	11,982,041,940	92.20	91.30	0.90	8.33	8.48	△0.15
建築設計	46	101	135,256,110	632,805,250	88.61	88.00	0.61	8.13	8.15	△0.02
総計	1,233	1,451	15,063,453,710	20,694,776,970	92.99	92.83	0.16	8.70	8.79	△0.09

5 契約金額別

契約金額	件数		合計金額(円)		平均落札率(%)			平均入札参加者数(者)		
	R4	R3	R4	R3	R4	R3	増減	R4	R3	増減
1百万円未満	1	7	990,000	6,449,300	93.45	84.39	9.06	9.00	9.14	△0.14
3百万円未満	194	262	389,059,770	513,939,810	92.62	92.29	0.33	8.59	8.42	0.17
5百万円未満	211	234	844,223,050	950,551,580	93.11	93.10	0.01	8.72	8.80	△0.08
1千万円未満	366	401	2,628,297,570	2,879,008,440	93.54	93.16	0.38	8.76	8.96	△0.20
1千万円以上	461	547	11,200,883,320	16,344,827,840	92.65	92.84	△0.19	8.69	8.83	△0.14
総計	1,233	1,451	15,063,453,710	20,694,776,970	92.99	92.83	0.16	8.70	8.79	△0.09

6 月別

月別	R4. 4	R4. 5	R4. 6	R4. 7	R4. 8	R4. 9
件数	142	57	197	180	158	146
契約金額	3,195,541,690	539,744,370	2,098,194,040	2,282,277,800	1,951,727,360	1,346,993,670
平均落札率	93.53	92.63	93.47	93.30	92.14	92.85
平均入札参加者数	7.92	8.85	9.02	8.63	8.86	8.65

月別	R4. 10	R4. 11	R4. 12	R5. 1	R5. 2	R5. 3
件数	159	98	96			
契約金額	1,555,109,930	1,040,833,090	1,053,031,760			
平均落札率	92.75	93.04	92.80			
平均入札参加者数	8.93	8.51	8.63			

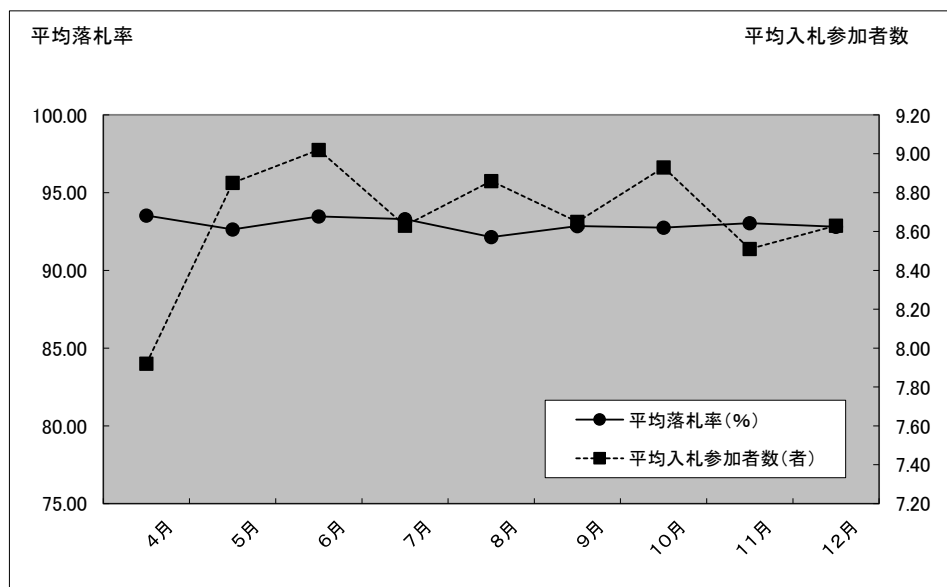

【入札案件数ベース】

令和4年12月31日現在、入札監理課

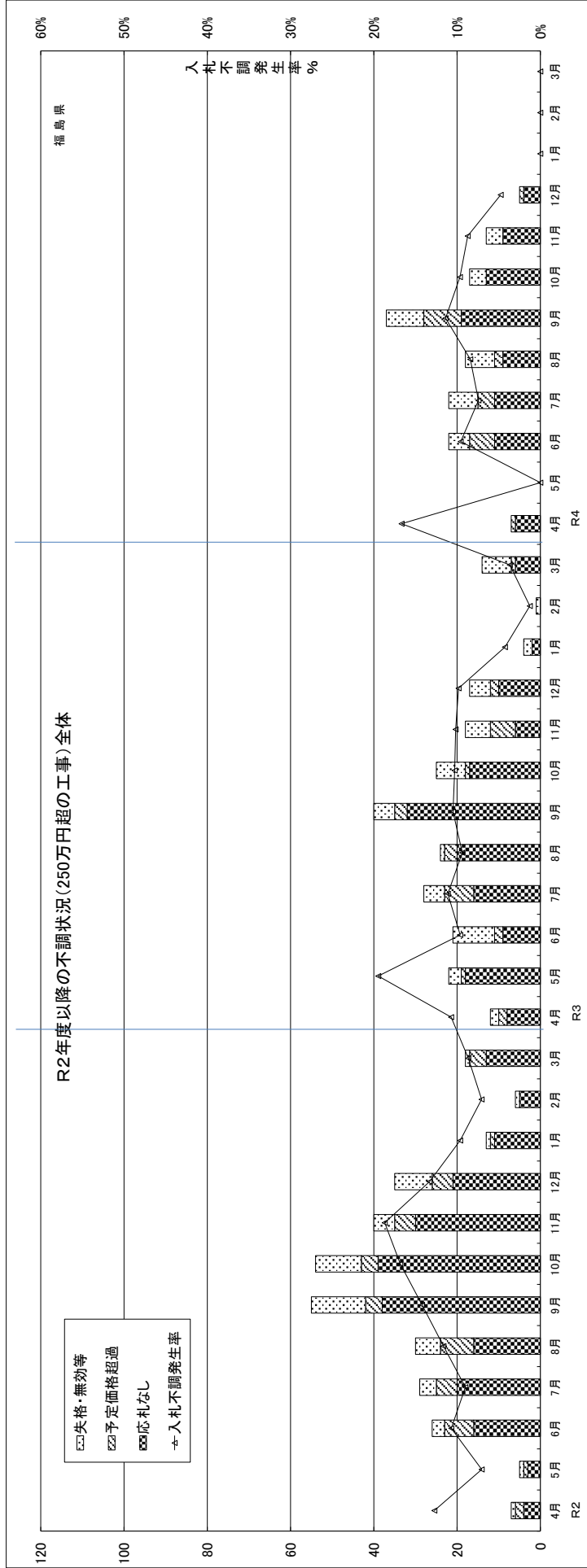

	R2.4	R2.5	R2.6	R2.7	R2.8	R2.9	R2.10	R2.11	R2.12	R3.1	R3.2	R3.3	R3.4	R3.5	R3.6	R3.7	R3.8	R3.9	R3.10	R3.11	R3.12	R4.1	R4.2	R4.3	R4.4	R4.5	R4.6	R4.7	R4.8	R4.9	R4.10	R4.11	R4.12	R5.1	R5.2	R5.3
契約件数	48	66	217	293	228	332	267	174	228	122	79	190	100	91	197	224	232	341	218	159	156	90	78	367	35	29	208	274	196	288	159	136	100	0	0	0
失格・無効等	1	3	4	6	13	11	5	9	5	1	1	2	3	10	5	1	5	7	6	5	2	1	7	0	0	0	5	7	7	9	4	0	0	0	0	0
予定価格超過	2	1	7	5	8	4	4	5	5	1	0	4	2	1	2	7	3	3	1	6	2	0	0	1	0	6	4	2	9	0	0	1	0	0	0	
応札なし	4	3	16	20	16	38	39	30	21	11	5	13	8	18	9	16	20	32	17	6	10	2	0	6	0	0	11	9	19	13	9	4	0	0	0	
不調計	7	5	26	29	30	55	54	40	35	13	6	18	12	22	21	28	24	40	25	18	17	4	14	7	0	22	22	18	37	17	13	5	0	0		
入札案件数	55	71	243	322	258	387	321	214	263	135	85	208	112	113	218	252	256	381	243	173	173	94	79	381	42	29	230	296	214	325	176	149	105	0	0	
不調発生率%	12.7%	7.0%	10.7%	9.0%	11.6%	14.2%	16.8%	18.7%	13.3%	9.6%	7.1%	8.7%	10.7%	19.5%	9.6%	11.1%	9.4%	10.5%	10.3%	10.2%	9.8%	4.3%	1.3%	3.7%	16.7%	0.0%	9.6%	7.4%	8.4%	11.4%	9.7%	8.7%	4.8%	-	-	
応札なし発生率%	7.3%	4.2%	6.6%	6.2%	6.2%	9.8%	12.1%	14.0%	8.0%	8.1%	5.9%	6.3%	7.1%	15.9%	4.1%	6.3%	7.8%	8.4%	7.0%	3.4%	5.8%	2.1%	0.0%	1.6%	14.3%	0.0%	4.8%	3.7%	4.2%	5.8%	7.4%	6.0%	3.8%	-	-	
平均落札率%	95.8%	95.0%	95.5%	95.5%	95.3%	95.4%	95.9%	95.9%	96.3%	95.7%	95.9%	94.7%	94.5%	95.7%	95.1%	95.0%	95.3%	95.0%	95.1%	94.8%	95.8%	94.4%	94.7%	94.5%	94.8%	94.4%	95.0%	94.3%	94.6%	94.9%	95.2%	95.7%	0.0%	0.0%	0.0%	

	R2計	R3計	R4計
契約件数	2,244	2,253	1,425
失格・無効等	56	54	36
予定価格超過	46	28	23
応札なし	216	144	82
不調計	318	226	141
入札案件数	2,562	2,479	1,566
不調発生率%	12.4%	9.1%	9.0%
応札なし発生率%	8.4%	5.8%	5.2%
平均落札率%	95.6%	95.0%	94.9%

令和4年度における福島県の工事契約・不調解消状況

R4.12末まで集計

入札監理課

契約数
件/月

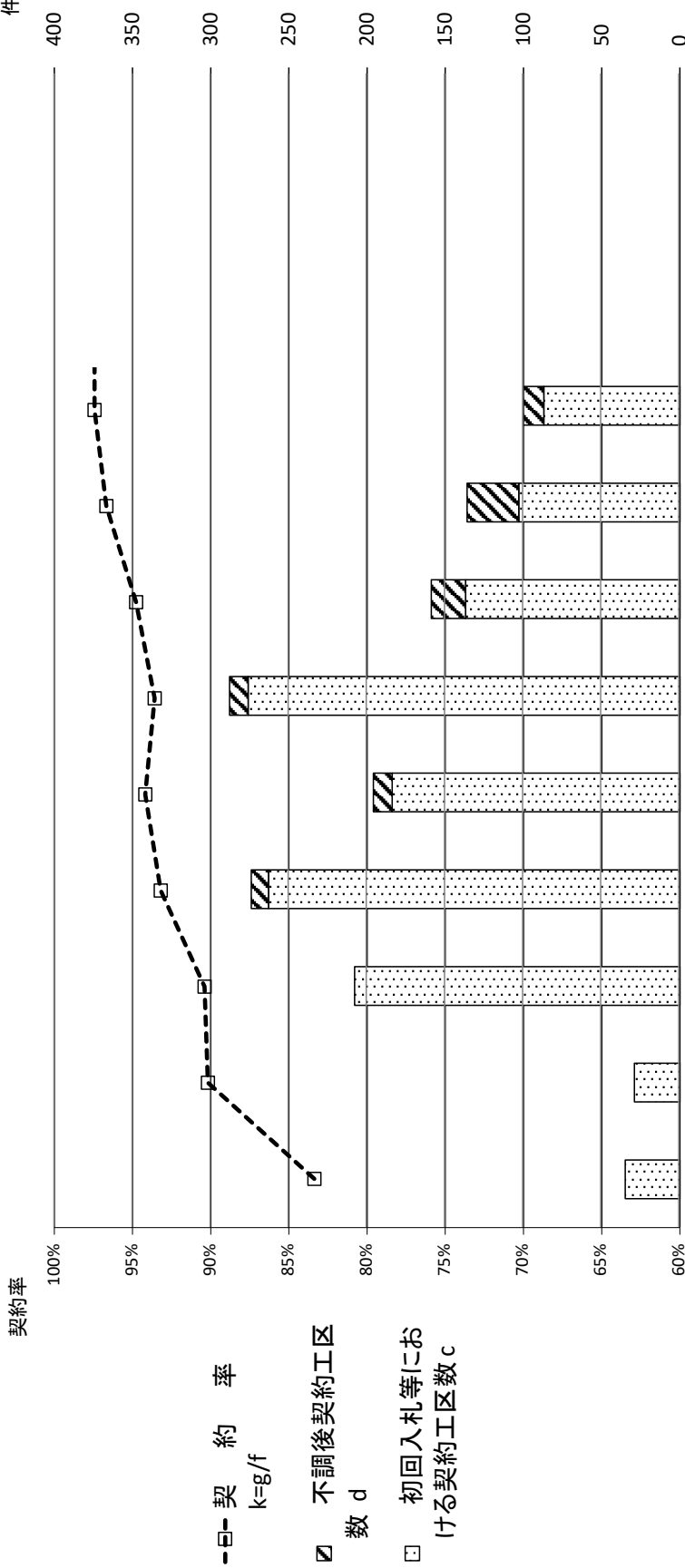

【県発注工事(予定価格250万円超)の契約状況の推移】

件数	4月	5月	6月	7月	8月	9月	10月	11月	12月	1月	2月	3月	累計
新規発注工区数 a	42	29	230	285	202	313	154	116	92	0	0	0	1,463
契約工区数 b=c+d	35	29	208	274	196	288	159	136	100	0	0	0	1,425
初回入札等における契約工区数 c	35	29	208	263	184	276	137	103	87	0	0	0	1,322
不調後契約工区数 d	0	0	0	11	12	12	22	33	13	0	0	0	103
不調発生工区数 e	7	0	22	22	18	37	17	13	5	0	0	0	141
発注工区数累計 f=Σa	42	71	301	586	788	1,101	1,255	1,371	1,463	1,463	1,463	1,463	90,889
契約工区数累計 g=Σb	35	64	272	546	742	1,030	1,189	1,325	1,425	1,425	1,425	1,425	88,540
不調解消工区数累計 h=Σd	0	0	0	11	23	35	57	90	103	103	103	103	3,727
契約率 k=g/f	83.3%	90.1%	90.4%	93.2%	94.2%	93.6%	94.7%	96.6%	97.4%	97.4%	97.4%	97.4%	97.4%

(): 事業費ベース(百万円)