

# 福島県水産要覧

令和4年10月

福島県農林水産部水産課編

# 目 次

	ページ
福島県全図	1
I 水産の概要	3
1 海面漁業	4
2 内水面漁業	7
3 水産加工	8
4 漁船用燃油価格	9
(1) 昭和50年から令和2年12月末まで(全漁連:京浜地区重油価格)	9
(2) 平成22年1月以降の推移	9
II 海面漁業・養殖業	11
1 経営体	12
(1) 地区別・階層別経営体数	12
(2) 主とする漁業種類別・規模別経営体数	14
(3) 経営組織別経営体数	16
(4) 性別男子年齢区分別漁業就業者数	17
(5) 沿岸漁業新規就業者数(沖合底びき網漁業を含む)	17
2 漁業生産	18
(1) 漁業・養殖業生産量及び生産額	18
(2) 養殖業収穫量(暦年)	18
(3) 養殖業生産額(暦年)	18
(4) 県内水揚状況(属地)	19
① 年別水揚状況	
② 漁業協同組合別水揚状況	
③ 試験操業による年別水揚状況	
④ 主要魚種の水揚数量	
⑤ 主要魚種の水揚金額	
⑥ 主要魚種の平均価格	
(5) 年別魚種別水揚げ数量順位	23
(6) 年別魚種別水揚げ金額順位	24
(7) 福島県海面漁業の全国的地位	25

3 漁船	26
(1) トン数階層別登録漁船数(海水動力漁船)	26
(2) 船質別登録漁船数(海水動力漁船)	26
(3) 船令別船種別漁船数	26
4 漁業根拠地	27
漁港・港湾の種類	27
III 沿岸漁業振興	29
1 沿岸漁業構造改善事業実績	30
(1) 施設復旧支援事業等	30
① 施設復旧支援事業	
② 水産業共同利用施設災害復旧事業	
③ 東日本大震災復興交付金の活用による市場施設の復旧状況	
(2) 増養殖場造成改良事業	34
2 沿岸漁場整備開発事業等実績	36
3 水産種苗移植放流事業実績	40
(1) 天然種苗移植事業	40
① アサリ(松川浦)	
(2) 人工種苗放流実績	41
① 魚種別放流実績	
② アワビ人工種苗放流実績	
③ ウニ人工種苗放流実績	
(3) (公財)福島県栽培漁業協会種苗生産実績	42
4 共同利用漁船等復興支援対策事業(平成23年度～)	43
5 新型コロナウイルス感染症対策事業の概要	44
IV 漁業制度	45
1 漁業権連絡図	46
(1) 区画漁業権漁場連絡図(松川浦)	46
(2) 共同漁業権漁場連絡図	46
2 海面漁業権内容	47
(1) 海面漁業権免許件数	47
(2) 共同漁業権	47
(3) 区画漁業権	48

3 内水面漁業権内容	48
(1) 内水面共同漁業権漁場図	48
(2) 内水面漁業権免許件数	49
(3) 内水面共同漁業権	49
(4) 内水面区画漁業権	50
(5) 令和3年度目標増殖量一覧表	52
4 漁業許可等	54
(1) 農林水産大臣許可漁業等(漁業協同組合・支所別許可件数)	54
(2) 知事許可漁業(漁業協同組合・支所別許可件数)	56
(3) 福島・茨城相互入会漁業(漁業協同組合・支所別許可件数)	58
(4) 福島海区漁業調整委員会承認漁業(漁業協同組合・支所別・他県船承認件数)	59
(5) 広域漁業調整委員会承認漁業(承認隻数・承認証発行)	60
(6) 遊漁船業(登録件数・隻数)	60
V 内水面漁業・養殖業	61
1 内水面漁業	62
(1) 魚種別漁獲量	62
(2) 内水面漁業協同組合の遊漁承認証発行数	63
2 内水面養殖業	63
(1) 魚種別収穫量	63
(2) 魚種別経営体数	63
3 魚族放流事業	64
(1) さけ人工ふ化放流事業	64
(2) さけ人工ふ化放流事業の成果	66
(3) 組合別・魚種別増殖実績(令和元年度)	68
(4) 溪流魚等増殖事業実績(令和元年度)	70
4 その他	71
(1) 持続的養殖生産確保法第2条に基づく特定疾病の発生状況	71
(2) 外来魚拡散防止対策事業実績	72
(3) カワウ被害防止対策事業実績	73
① カワウ生息状況の推移(夏季調査)	
② カワウ捕獲実績	

VI 漁業担い手等対策	75
1 漁業担い手対策事業	76
2 漁業再開ステップアップ事業	77
3 漁業担い手「心のふれあい」促進事業	78
4 漁業復興担い手確保支援事業	82
VII 水産流通・加工	83
1 営んだ加工種別延べ工場数(水産加工場)	84
2 加工種別生産量(水産加工場)	84
3 水産物産地地方卸売市場	85
4 水産加工原料等安定確保支援事業	85
5 高鮮度・高品質化流通設備・機器整備支援事業 (福島県産水産物競争力強化支援事業)	86
6 水産物産地市場感染症対策事業	87
7 水産物促進緊急対策事業 (県産水産物学校給食提供推進事業)	88
VIII 水産業団体	89
1 概況	91
(1) 組合数の推移	91
(2) 沿海漁業協同組合の組織状況	92
① 出資組合(6組合)	
② 非出資組合(1組合)	
(3) 内水面漁業協同組合の組織状況	94
① 出資組合(17組合)	
② 非出資組合(8組合)	
(4) 水産加工業協同組合の組織状況	96
(5) 漁業生産組合の組織状況	96
(6) 漁業協同組合連合会の組織状況	96
(7) 福島県漁船保険組合等	96
(8) 鮭増殖組合の組織状況	96
2 沿海出資漁業協同組合の概況	98
(1) 組合員	98
(2) 役員数	98
(3) 職員数	99

(4) 組合別事業実施状況	99
(5) 信用事業	100
(6) 購買事業	100
(7) 販売事業	101
(8) 製氷、冷凍・冷蔵事業	101
(9) 貸借対照表	102
① 資産	
② 負債及び純資産	
(10) 損益計算書	104
① 損益状況	
② 当期利益、主要事業経常利益	
3 水産金融	105
年度別融資額	105
IX 福島県水産関係機関	107
(1) 水産行政機関	108
① 組織図	
② 水産行政機関の概要	
(2) 福島県水産業振興審議会委員名簿	110
(3) 第21期福島海区漁業調整委員会委員名簿	111
(4) 第21期福島県内水面漁場管理委員会委員名簿	112
(5) 沿海市町名簿	112
(6) 福島県水産関係任意組合及び協議会等名簿	113
(7) 電話・ファックス番号一覧	114

[ 利用上の留意事項 ]

- ・本要覧は、令和3年度末時点で入手可能な資料を取りまとめたものである。
- ・統計の数値については、四捨五入による表示のため、一部合計と内訳が一致しない場合がある。
- ・秘密保護上、統計数値を公表できないものについては「X」表示としている。









# I 水産の概要

# 1 海面漁業

## ○ 経営体数

平成30年の経営体数は、377経営体

海面養殖業	53 経営体	(14.1%)
上記以外の沿岸漁業	282 経営体	(74.8%)
沖合漁業	37 経営体	(9.8%)
遠洋漁業	5 経営体	(1.3%)

(農林水産省資料(平成30年漁業センサス))

※沖合・遠洋漁業に加え、試験操業を行っている沿岸漁業についても、海上作業日数30日を満たす経営体が調査対象となっている。

## ○ 漁船隻数

令和3年12月末現在の漁船隻数は、763隻

5トン未満	507隻	(67.4%)
5～9.9トン	152隻	(20.2%)
10～99トン	67隻	(8.9%)
100トン以上	26隻	(3.5%)

(水産事務所資料)

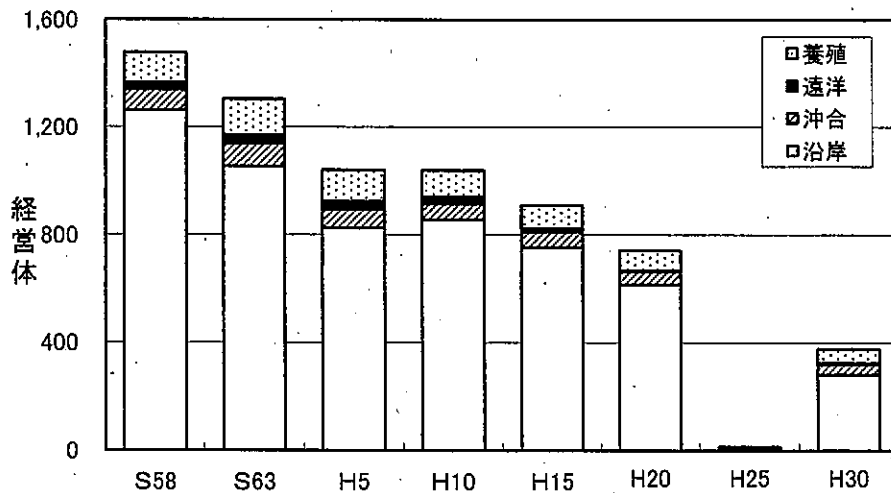

経営体数の推移

(農林水産省資料)

○ 漁業生産（属人）

令和2年の属人漁業生産量は、72千トン（前年より2.1千トン増加）

漁業別生産量は、	前年比較	
遠洋漁業	2.4千トン	(3.3%) 1.2千トン増加
沖合漁業	66.7千トン	(93.3%) 0.5千トン増加
沿岸漁業	2.4千トン	(3.3%) 0.4千トン増加

（農林水産省資料 沖合漁業には未公表値が含まれることから、沖合漁業は、合計値から遠洋、沿岸漁業の数値を引いた値とした）

令和2年の海面漁業生産額（属人）は99億円（前年より11億円増加）

（農林水産省資料 海面養殖業の、のり類3.1千万円を含む）

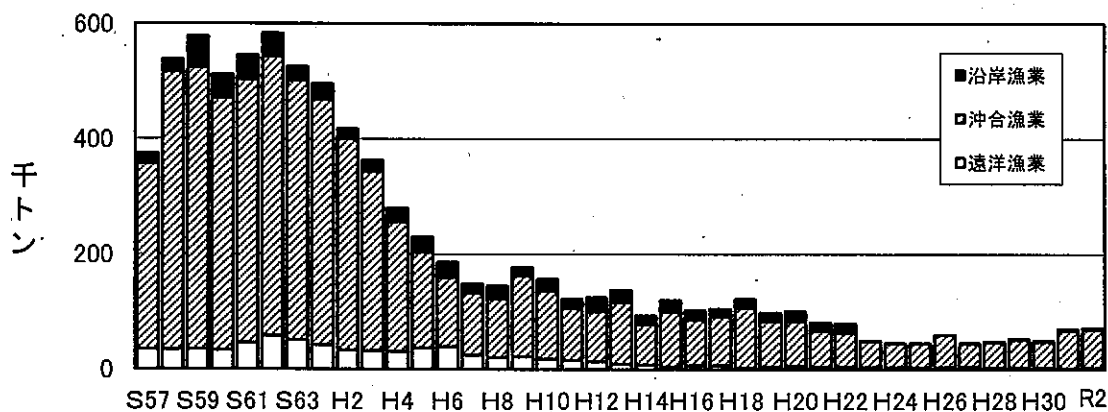

海面漁業生産量の推移  
（農林水産省資料）

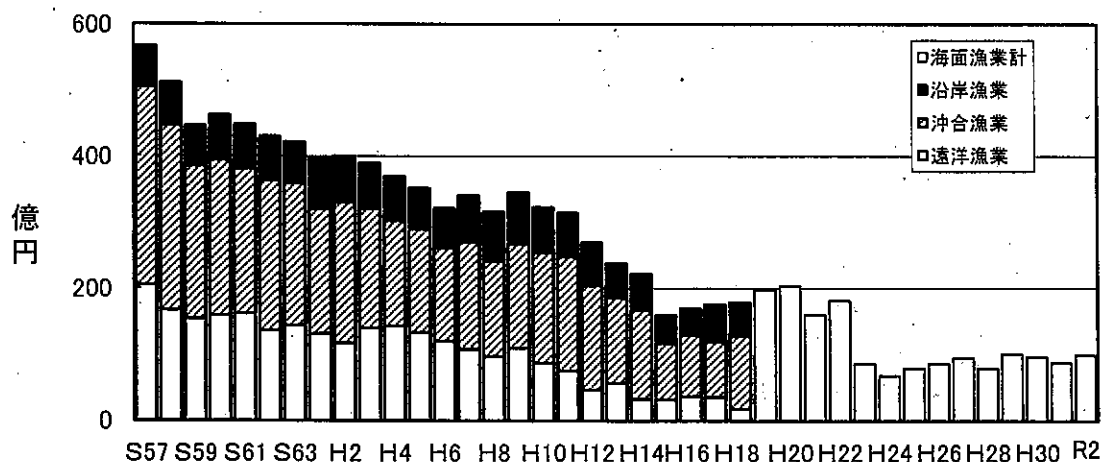

海面漁業生産金額の推移  
（農林水産省資料）

○ 漁業生産（属地）（震災後の試験操業によるものは除く）

令和2年の属地水揚量は、9.8千トン（前年より2.5千トン増加）

漁業別水揚量は、

遠洋漁業	0.1千トン
沖合漁業 <sup>※1</sup>	9.8千トン
沿岸漁業	0千トン
海面養殖業	0千トン

令和2年の属地水揚金額は、15.7億円（前年より1.1億円増加）

漁業別水揚金額は、

遠洋漁業	0.5億円
沖合漁業 <sup>※1</sup>	15.2億円
沿岸漁業	0億円
海面養殖業	0億円

※1 属人統計と比較できるように、沖合底びき網漁業は沖合漁業に含めた。

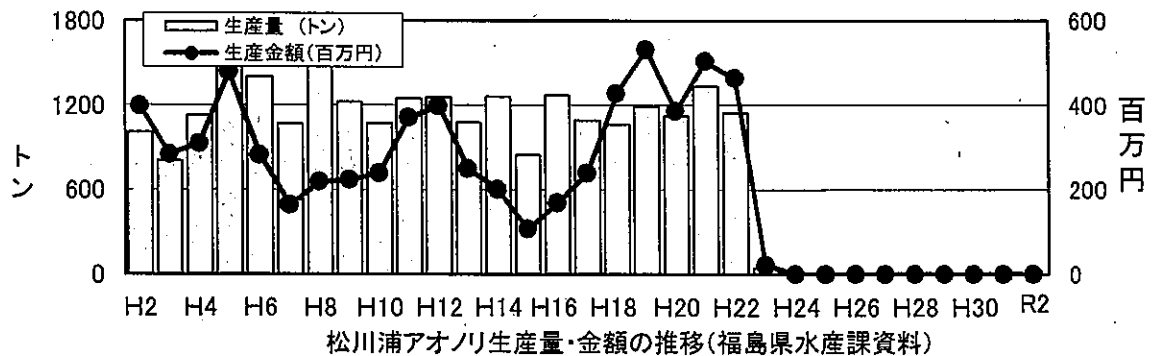
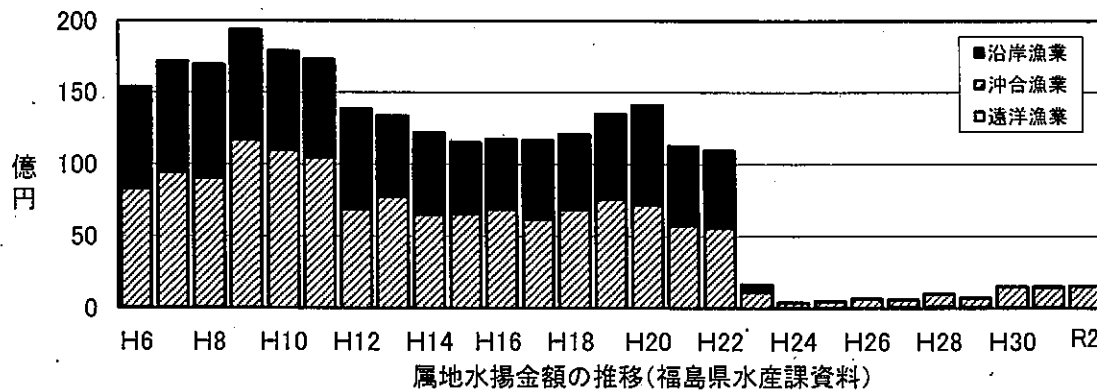
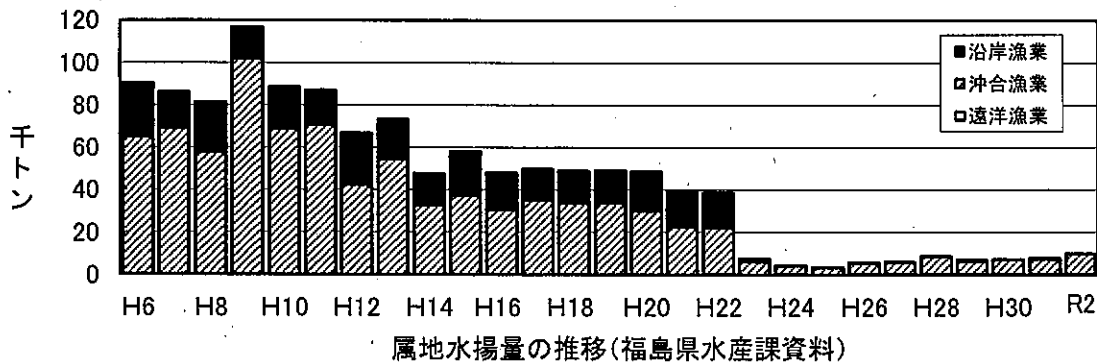

## 2 内水面漁業

### ○ 漁業生産量

令和2年の漁業生産量は、ほとんどがさけ・ます類である

さけ・ます類 9トン（前年と同値）総生産量の77.7%

（農林水産省資料）

### ○ 養殖業生産量

令和2年の養殖業生産量は、1,143トン（前年より113トン減少）

魚種別の生産量は、

コイ	744トン（前年より86トン減少）	総生産量の 65.1%
ニジマス	265トン（前年より6トン減少）	総生産量の 23.2%
その他マス類	120トン（前年より21トン減少）	総生産量の 10.5%
その他	14トン（前年と同値）	総生産量の 1.2%

※平成15年から17年は、ニジマス、イワナ、ヤマメをその他として統合している。

※平成18年、19年、21年は、その他をニジマスとその他マス類、その他に分別している。

※平成20年はその他マス類、アユをその他として統合している

※アユ、ウナギはその他として統合している。

（農林水産省資料）

### ○ サケの放流事業

令和2年度のサケ稚魚放流数は、1,923千尾（前年度より799千尾増加）

河川捕獲親魚数は、5千尾（前年度より2千尾増加）

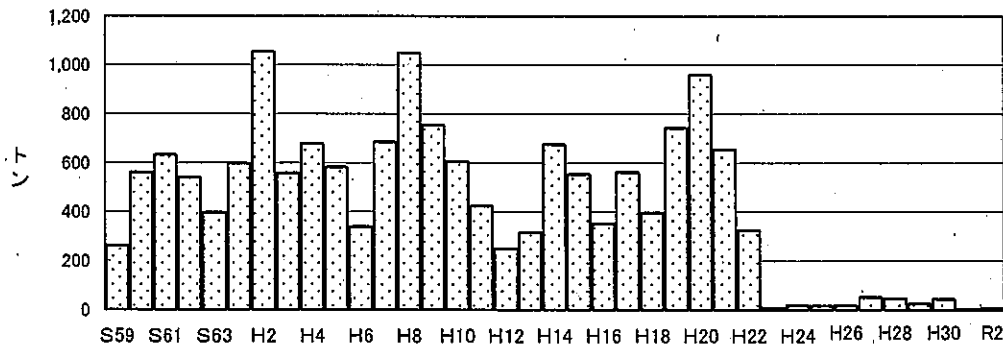

内水面漁業生産量の推移(サケ)

（福島県水産課資料）

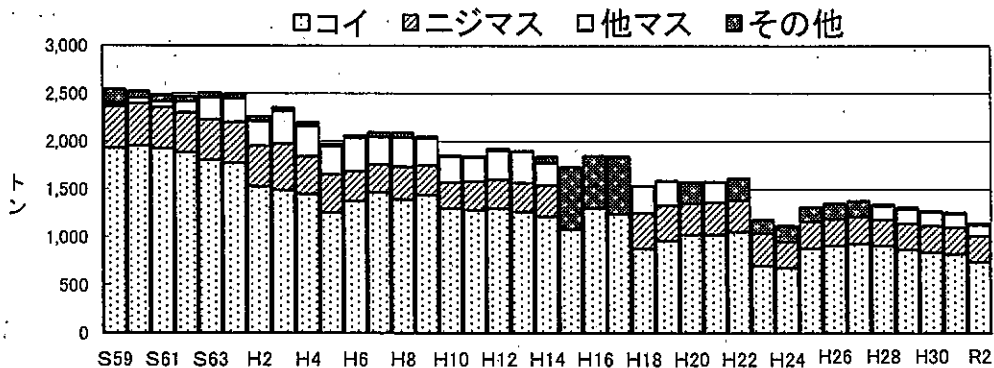

内水面養殖業生産量の推移

### 3 水産加工

#### ○経営体数

平成30年水産加工場

営んだ主な加工種類別工場数

ねり製品	15	(14.7%)
塩干品	22	(21.6%)
生鮮冷凍水産物	16	(15.7%)
煮干し品	10	(9.8%)
その他	39	(38.2%)
計	102	-

農林水産省 2018漁業センサス  
水産物流通調査(水産加工統計調査)

#### ○生産量

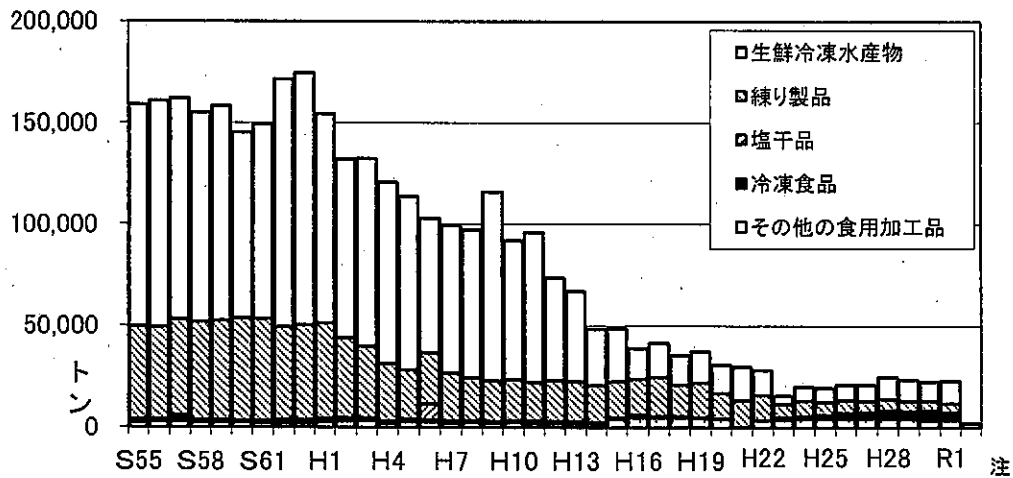

主な加工種類別生産量(水産加工場)の推移

農林水産省 2018漁業センサス  
水産物流通調査(水産加工統計調査)

注: 令和2年から主産県調査に変更となり、主要産品データのみの公表となった。

#### 4 漁船用燃油価格

(1) 昭和50年から令和3年12月まで  
(全漁連:京浜地区重油価格)

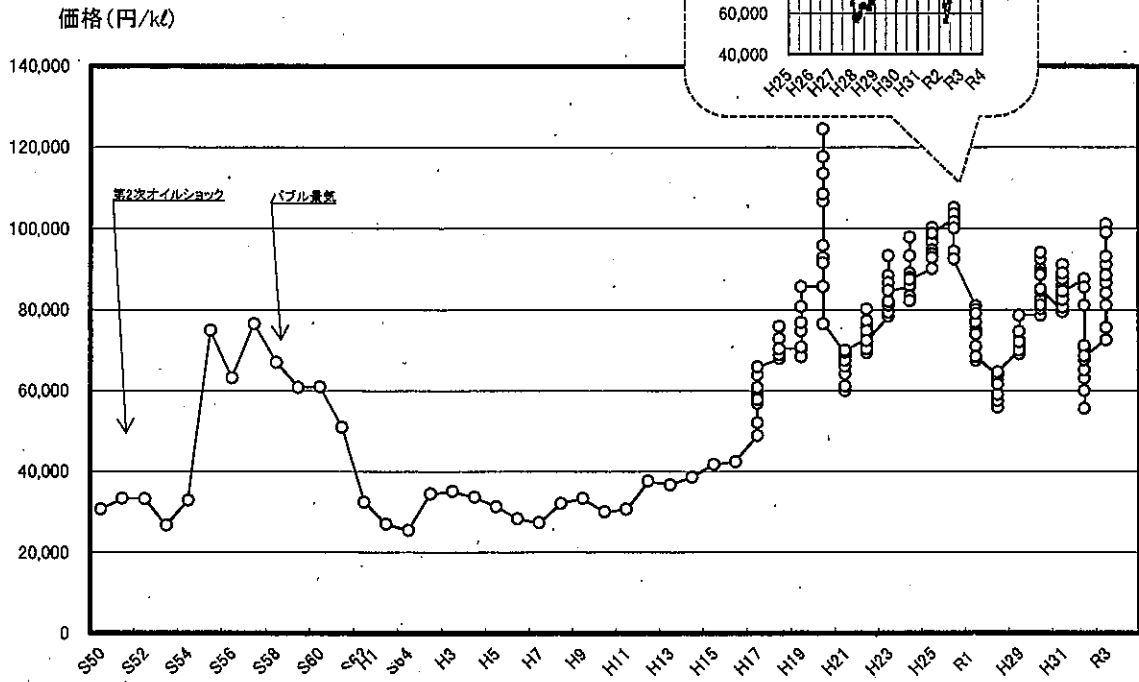

A重油価格の推移

注1 H2までは焼津、H3以降は京浜地区の全漁連価格を参照している。  
注2 H16までは1月の価格、H17以降は毎月の価格変動を反映している。

(2) 平成22年1月以降の推移

月年	重油価格(円/kL)											
	平成22年	平成23年	平成24年	平成25年	平成26年	平成27年	平成28年	平成29年	平成30年	令和元年	令和2年	令和3年
1月	73,000	78,400	85,700	90,100	102,500	81,000	64,000	70,100	78,600	79,600	87,600	72,600
2月	73,000	79,400	88,500	93,100	101,500	71,000	57,500	71,600	82,600	82,600	85,600	75,600
3月	72,000	84,900	93,300	97,600	100,500	75,500	56,000	72,600	80,100	86,100	81,100	81,100
4月	75,800	93,400	97,900	96,600	101,500	75,000	57,500	72,600	81,100	87,600	63,100	84,100
5月	77,300	93,400	97,900	94,800	101,500	77,000	59,100	72,600	84,600	91,100	55,600	84,100
6月	80,100	88,400	89,000	93,800	101,500	80,000	62,600	71,600	90,100	89,100	60,100	86,600
7月	73,000	86,600	83,400	92,800	105,200	79,000	63,600	69,100	89,100	84,600	65,100	91,100
8月	74,800	86,600	82,300	92,800	103,700	74,000	62,600	70,100	88,600	83,600	70,600	91,100
9月	71,000	81,100	87,900	92,800	101,700	68,500	62,600	70,100	88,600	80,600	71,100	88,600
10月	69,400	81,100	87,900	100,300	100,200	67,500	61,600	72,100	92,600	84,600	68,600	93,100
11月	70,400	82,100	86,100	98,800	94,500	67,500	64,600	74,600	94,100	82,600	67,600	101,100
12月	72,400	84,700	87,500	98,800	92,500	68,500	64,600	78,600	85,100	84,600	68,600	99,100

(資料:水産庁)





## Ⅱ 海面漁業・養殖業

1 経営体

(1) 地区別・階層別経営体数

年次 地区	区分 総数	浅海養殖		浅海漁船		地 び 網	定置漁業		漁			
		のり	その他	養殖 小計	非使用		き	小 型	大 型	無動力 船のみ	船外機 付漁船	動 艇
58	1,477	101	11	112	5	8	10	2	14		367	
63	1,304	107	26	133	14	-	9	1	5		251	
平成5年	1,141	105	12	117	13	-	9	1	2		180	
10	1,040	90	8	98	6	-	9	-	-		174	
15	909	80	3	83	9	-	4	-	-		140	
20	743	69	6	75	7	-	4	-	5	87	18	
25	14	-	-	-	-	-	-	-	-	-	-	
30	377	53	-	53	6	-	-	-	-	36	1	

(農林水産省資料(漁業センサス))

単位:経営体

船 使 用			沿 岸 漁 業 小 計	動 力 漁 船 使 用						沖 遠 漁 小 計	合 洋 業 計
力 船				10~	30~	100~	200~	500~	1,000		
1 ~ 3 ト ント	3 ~ 5 ト ント	5 ~ 10 ト ント		30 ト ン	100 ト ン	200 ト ン	500 ト ン	1,000 ト ン	1,000 ト ン 以 上		
159	408	220	1,193	94	31	6	23	13	5	172	
111	405	225	1,021	74	13	20	25	9	9	150	
89	388	218	900	68	12	12	13	11	8	124	
82	359	196	826	66	11	9	12	10	6	114	
59	319	193	724	67	11	9	3	5	5	100	
33	260	175	589	56	10	6	1	3	3	79	
-	-	-	-	1	1	4	1	5	2	14	
15	98	109	265	41	7	3	4	1	3	59	

(2) 主とする漁業種類別・規模別経営体数

区 分	63	5	10	15	20	25	30	漁 船	無 動	船外機	1 トン	1~3	3~5
								非使用	力 船	付漁船	未 満	ト ン	ト ン
58								5	14		367	159	408
63	1,304							14	5		251	111	405
平成5年		1,141						13	2		180	89	388
10			1,040					6	-		174	82	359
15				909				9	-		140	59	319
20					743			7	5	87	18	33	260
25						14		-	-	-	-	-	-
30							377	6	-	36	1	15	98
遠洋底びき網	-	-	-	-	-	-	-	-	-	-	X	-	-
沖合底びき網	47	47	45	43	39	2	31	-	-	-	X	-	-
小型底びき網	143	136	126	123	81	-	26	-	-	-	X	-	6
大中型まき網	3	2	2	1	2	2	2	-	-	-	X	-	-
さんま棒受網	10	10	8	8	7	5	4	-	-	-	X	-	-
さけ・ます流し網	-	-	1	-	-	-	-	-	-	-	X	-	-
その他の刺し網	248	258	228	225	175	-	47	-	-	1	X	3	18
いか釣り	-	-	-	-	-	-	-	-	-	-	X	-	-
その他の釣り	68	36	37	33	51	-	31	-	-	4	X	10	10
まぐるはえなわ	10	10	10	8	5	5	5	-	-	-	X	-	-
その他のはえなわ	28	21	21	21	16	-	2	-	-	-	X	1	1
地びき網	-	-	-	-	-	-	-	-	-	-	X	-	-
ひき回し船びき網	100	69	104	102	163	-	110	-	-	-	X	-	44
大型定置網	-	-	-	-	-	-	-	-	-	-	X	-	-
小型定置網	4	4	4	4	4	-	-	-	-	-	X	-	-
採 貝	26	35	37	37	46	-	42	6	-	31	X	1	4
採 藻	3	-	-	-	※	※	※	※	※	※	※	※	※
その他の漁業	103	125	116	110	79	-	24	-	-	-	X	-	15
のり養殖	80	77	70	71	69	-	53	-	-	-	X	-	-
その他の養殖	5	2	3	3	6	-	-	-	-	-	X	-	-

(農林水産省資料(漁業センサス))

注1:「-」は事実のないもの。「X」は秘密保護上統計数値を公表しないもの。

注2:漁業種類別は、平成19年までは主として営んだもの、平成20年は営んだもの全て

注3:※採貝に含む

単位:経営体

5~10 トン	10~ 20 トン	20~ 30 トン	30~ 50 トン	50~ 100 トン	100~ 200 トン	200~ 500 トン	500~ 1,000 トン	1,000 トン以上	大 型 定 置	小 型 定 置	地 び 網 養	海 面 養 殖
220	89	5	4	27	6	23	13	5	2	10	8	112
225	69	5	6	7	20	25	9	9	1	9	-	133
218	64	4	11	1	12	13	11	8	1	9	-	117
196	65	1	11	-	9	12	10	6	-	9	-	100
193	66	1	11	-	9	3	5	5	-	4	-	85
175	54	2	10	-	6	1	3	3	-	4	-	75
-	1	-	1	-	4	1	5	2	-	-	-	-
109	41	-	7	-	3	4	1	3	-	-	-	53
-	-	-	-	-	-	-	X	-	-	-	-	-
-	24	-	7	-	-	-	X	-	-	-	-	-
12	8	-	-	-	-	-	X	-	-	-	-	-
-	-	-	-	-	-	-	X	2	-	-	-	-
-	-	-	-	-	3	1	X	-	-	-	-	-
-	-	-	-	-	-	-	X	-	-	-	-	-
22	2	-	-	-	-	-	X	-	-	-	-	-
-	-	-	-	-	-	-	X	-	-	-	-	-
7	-	-	-	-	-	-	X	-	-	-	-	-
-	-	-	-	-	-	3	X	1	-	-	-	-
-	-	-	-	-	-	-	X	-	-	-	-	-
-	-	-	-	-	-	-	X	-	-	-	-	-
60	6	-	-	-	-	-	X	-	-	-	-	-
-	-	-	-	-	-	-	X	-	-	-	-	-
-	-	-	-	-	-	-	X	-	-	-	-	-
※	※	※	※	※	※	※	※	※	※	※	※	※
8	1	-	-	-	-	-	X	-	-	-	-	-
-	-	-	-	-	-	-	X	-	-	-	-	53
-	-	-	-	-	-	-	X	-	-	-	-	-

(3) 経営組織別経営体数

単位: 経営体

区 分 \ 年 次	63	平成5年	10	15	20	25	30
会 社	55	42	36	25	19	14	14
漁 業 協 同 組 合	2	2	4	4	3	-	-
漁 業 生 産 組 合	-	-	1	-	-	-	-
共 同 経 営	4	5	1	2	4	-	9
官 公 庁 ・ 学 校 ・ 試 験 場	2	2	4	2	1	-	-
小 計	63	51	46	33	27	14	23
個 人 経 営 体	1,241	1,090	994	876	716	-	354
計	1,304	1,141	1,040	909	743	14	377

(農林水産省資料(漁業センサス))

## (4) 性別男子年齢区分別漁業就業者数

単位:人

区分 年次	計	男						うち 65歳以上	女
		小計	15~24歳	25~39歳	40~59歳	60歳以上			
58	4,177	4,009	294	1,080	2,211	424	190	168	
63	3,391	3,235	179	830	1,757	469	211	156	
平成5年	2,388	2,281	102	430	1,196	553	292	107	
10	2,175	2,067	80	341	986	660	402	108	
15	1,778	1,689	78	232	762	617	410	89	
20	1,743	1,632	53	217	792	570	356	111	
25	343	343	11	46	142	144	43	-	
30	1,080	1,007	50	181	327	449	306	73	

(農林水産省資料(漁業センサス))

## (5) 沿岸漁業新規就業者数(沖合底びき網漁業を含む)

単位:人

年度	沿岸漁業(沖合底びき網含む)				沖合漁業*	合計
	中学校卒業生	高校卒業生	その他	計		
4	1	5	9	15	-	-
5	2	5	7	14	-	-
6	3	4	9	16	-	-
7	1	6	6	13	-	-
8	1	6	2	9	-	-
9	3	3	9	15	-	-
10	2	8	3	13	-	-
11	1	2	15	18	-	-
12	3	4	11	18	-	-
13	2	4	18	24	-	-
14	1	8	8	17	-	-
15	1	6	21	28	-	-
16	-	3	14	17	-	-
17	1	6	6	13	-	-
18	1	3	5	9	-	-
19	-	5	10	15	-	-
20	1	1	7	9	2	14
21	1	3	8	12	2	26
22	-	-	-	4	-	4
23	-	-	-	3	-	3
24	-	-	-	5	2	7
25	-	-	-	4	4	8
26	-	-	-	2	0	2
27	-	-	-	2	0	2
28	0	2	8	10	2	12
29	1	2	8	11	13	24
30	0	5	7	12	2	14
31(R元)	0	4	5	9	1	10
2	0	8	8	16	1	17

(水産事務所聴き取り調査)

\*:沖合漁業は平成20年度から調査



2 漁業生産

(1) 漁業・養殖業生産量及び生産額

単位：トン、百万円

区 分	福島県							全国
	平成22年	27	28	29	30	令和元年	令和2年	令和2年
海面漁業・養殖業生産量	80,398	45,446	47,944	52,846	50,077	69,540	71,582	4,182,983
海面漁業漁獲量	78,939	45,446	47,944	52,846	50,033	69,415	71,505	3,213,334
遠洋漁業	5,015	4,186	2,916	3,306	2,559	1,201	2,358	298,441
沖合漁業	57,655	40,239	43,684	47,695	44,832	66,213	66,706	2,043,907
沿岸漁業	16,269	1,021	1,344	1,845	2,642	2,001	2,441	870,986
海面養殖業収穫量	1,459	0	0	0	44	125	77	969,649
内水面漁業・養殖業生産量	1,987	1,435	1,391	1,341	1,321	1,268	1,152	50,832
内水面漁業漁獲量	372	56	51	30	47	12	9	21,745
内水面養殖業収穫量	1,615	1,379	1,340	1,311	1,274	1,256	1,143	29,087
計	82,385	46,881	49,335	54,187	51,398	70,808	72,734	4,233,815
海面漁業・養殖業生産額	18,714	9,531	7,938	10,105	9,679	8,752	9,919	1,210,330
海面漁業生産額	18,181	9,531	7,938	10,105	9,666	8,698	9,888	773,483
海面養殖業生産額	533	0	0	0	13	54	31	436,847

(農林水産省資料)

(2) 養殖業収穫量(暦年)

単位：トン

区 分	平成22年	27	28	29	30	令和元年	令和2年
のり類	1,433	-	-	-	44	125	77
かき類	X	-	-	-	-	-	-

(農林水産省資料)

(3) 養殖業生産額(暦年)

単位：百万円

区 分	平成22年	27	28	29	30	令和元年	令和2年
のり類	463	-	-	-	13	54	31
かき類	X	-	-	-	-	-	-

(農林水産省資料)

## (4) 県内水揚状況(属地)

## ① 年別水揚状況

単位:トン、百万円

項目	年次	平成22年	26	27	28	29	30	令和元年	令和2年	令和3年
水揚数量		38,657	5,644	6,010	8,514	6,593	5,889	5,912	7,908	12,413
水揚金額		10,959	658	636	1,003	721	796	730	838	2,917

(福島県水産課資料)

水揚数量、金額には試験操業によるものを含まない。

## ② 漁業協同組合別水揚状況

上段:水揚数量、下段:水揚金額 単位:トン、百万円

項目	年次	平成22年	26	27	28	29	30	令和元年	令和2年	令和3年
相馬双葉	数量	18,533	-	-	-	-	-	-	-	2,922
	金額	6,556	-	-	-	-	-	-	-	1,510
いわき市	数量	4,433	-	-	-	-	-	-	-	663
	金額	1,497	-	-	-	-	-	-	-	350
中之作	数量	4,244	140	39	47	62	238	124	94	180
	金額	1,117	47	18	17	17	87	64	19	37
小名浜底曳	数量	11,447	5,504	5,971	8,467	6,531	5,651	5,788	7,813	8,648
	金額	1,789	611	618	986	703	709	667	819	1,020
計	数量	38,657	5,644	6,010	8,514	6,593	5,889	5,912	7,908	12,413
	金額	10,959	658	636	1,003	721	796	730	838	2,917

(福島県水産課資料)

水揚数量、金額には試験操業によるものを含まない。

注:「0」はトン、百万円未満、「-」は皆無

③ 試験操業による年別水揚状況  
ア 数量

単位:トン

組合	年次	平成24年	26	27	28	29	30	令和元年	令和2年	令和3年
小名浜機船底曳網漁業協同組合		-	100	171	299	647	143	170	164	50
いわき市漁業協同組合							586	682	782	208
相馬双葉漁業協同組合		122	642	1,341	1,801	2,633	3,281	2,789	3,645	932
計		122	742	1,512	2,100	3,281	4,010	3,641	4,591	1,190

(福島県水産課資料)

注:「-」は試験操業未実施、数値はトン未満四捨五入

## イ 金額

単位:千円(税込)

組合	年次	平成24年	26	27	28	29	30	令和元年	令和2年	令和3年
小名浜機船底曳網漁業協同組合		-	-	-	-	153,165	81,108	84,067	76,444	17,559
いわき市漁業協同組合							319,402	399,986	396,629	98,590
相馬双葉漁業協同組合		-	-	-	-	1,114,208	1,879,097	1,531,819	1,628,582	390,963
計		-	-	-	-	1,267,372	2,279,607	2,015,873	2,101,655	507,112

(福島県水産課資料)

注:せり・入札による金額のみを記載

(平成29年3月以降、組合、漁業種類別に順次せり・入札開始。平成29年9月に全てせり・入札取引となった。)

④ 主要魚種の水揚数量

単位:トン

魚種	年次	平成22年	29*	30*	令和元年*	令和2年*	令和3年*
【マグロ類】		290	95	304	167	541	140
【カジキ類】		6	11	10	10	7	13
【カツオ類】		5,232	192	394	495	275	1,323
【サケ】		404	0	0	0	0	0
【イワシ類】		1,753	1,867	746	2,743	3,703	2,835
【サバ類】		2,290	2,695	3,655	2,004	3,054	4,391
【サンマ】		5,001	1,730	778	489	326	17
【タラ類】		1,412	0	0	0	0	11
【ヒラメ】		771	0	0	0	0	510
【カレイ類】	マ ガ レ イ	1,022	0	0	0	0	38
	イ シ ガ レ イ	204	0	0	0	0	15
	マ コ ガ レ イ	294	0	0	0	0	39
	そ の 他	1,324	0	0	0	0	336
【スズキ】		195	0	0	0	0	170
【イカナゴ】	メ ロ ウ ド	5,968	0	0	0	0	0
	コ ウ ナ ゴ	1,862	0	0	0	0	0
【イワシシラス】		2,164	0	0	0	0	589
【メバル】		83	0	0	0	0	34
【アイナメ】		111	0	0	0	0	6
【その他魚類】		2,812	4	2	4	1	1,036
魚 類 小 計		33,197	6,593	5,889	5,912	7,908	11,505
【エビ類】		27	0	0	0	0	7
【カニ類】		350	0	0	0	0	33
【イカ類】	ス ル メ イ カ	265	0	0	0	0	70
	ア カ イ カ	0	0	0	0	0	0
	そ の 他	683	0	0	0	0	187
【タコ類】		2,719	0	0	0	0	415
【ウニ類】		20	0	0	0	0	1
【オキアミ】		38	0	0	0	0	0
【貝類】	ア フ ビ	24	0	0	0	0	2
	ホ ッ キ ガ イ	641	0	0	0	0	139
	そ の 他	514	0	0	0	0	20
【その他】		178	0	0	0	0	34
魚 類 外 小 計		5,460	0	0	0	0	908
合 計		38,657	6,593	5,889	5,912	7,908	12,413

(福島県水産課資料)

※水揚数量には試験操業によるものを含まない。

⑤ 主要魚種の水揚金額

単位:百万円

魚種	年次	平成22年	29 <sup>※</sup>	30 <sup>※</sup>	令和元年 <sup>※</sup>	令和2年 <sup>※</sup>	令和3年 <sup>※</sup>
【マグロ類】		154	88	165	108	150	94
【カジキ類】		2	4	4	4	2	4
【カツオ類】		1,558	58	126	142	45	264
【サケ】		104	0	0	0	0	0
【イワシ類】		90	98	39	136	177	125
【サバ類】		122	196	358	239	340	508
【サンマ】		460	276	104	102	124	7
【タラ類】		303	0	0	0	0	1
【ヒラメ】		754	0	0	0	0	409
【カレイ類】	マ ガ レ イ	408	0	0	0	0	17
	イ シ ガ レ イ	142	0	0	0	0	7
	マ コ ガ レ イ	255	0	0	0	0	31
	そ の 他	656	0	0	0	0	122
【スズキ】		114	0	0	0	0	91
【イカナゴ】	メ ロ ウ ド	478	0	0	0	0	0
	コ ウ ナ ゴ	893	0	0	0	0	0
【イワシシラス】		699	0	0	0	0	182
【メバル】		113	0	0	0	0	32
【アイナメ】		113	0	0	0	0	6
【その他魚類】		1,311	1	0	1	0	486
魚 類 小 計		8,729	721	796	730	838	2,388
【エビ類】		46	0	0	0	0	16
【カニ類】		269	0	0	0	0	37
【イカ類】	ス ル メ イ カ	54	0	0	0	0	36
	ア カ イ カ	0	0	0	0	0	0
	そ の 他	252	0	0	0	0	85
【タコ類】		741	0	0	0	0	215
【ウニ類】		88	0	0	0	0	10
【オキアミ】		1	0	0	0	0	0
【貝類】	ア ワ ビ	180	0	0	0	0	30
	ホ ッ キ ガ イ	184	0	0	0	0	43
	そ の 他	162	0	0	0	0	4
【その他】		253	0	0	0	0	54
魚 類 外 小 計		2,230	0	0	0	0	530
合 計		10,959	721	796	730	838	2,917

(福島県水産課資料)

※水揚金額には試験操業によるものを含まない。

⑥ 主要魚種の平均価格

単位:円/kg

魚種	年次	平成22年	29*	30*	令和元年*	令和2年*	令和3年*
【マグロ類】		529	925	542	648	278	672
【カジキ類】		348	328	374	368	338	347
【カツオ類】		298	305	321	287	162	199
【サケ】		258	-	-	-	-	-
【イワシ類】		51	53	52	49	48	44
【サバ類】		53	73	98	119	111	116
【サンマ】		92	159	133	208	381	420
【タラ類】		214	-	-	-	-	82
【ヒラメ】		979	-	-	-	-	802
【カレイ類】	マ ガ レ イ	399	-	-	-	-	450
	イ シ ガ レ イ	697	-	-	-	-	500
	マ コ ガ レ イ	866	-	-	-	-	795
	そ の 他	496	-	-	-	-	361
【スズキ】		585	-	-	-	173	537
【イカナゴ】	メ ロ ウ ド	80	-	-	-	-	-
	コ ウ ナ ゴ	480	-	-	-	-	-
【イワシシラス】		323	-	-	-	-	309
【メバル】		1,357	-	-	-	-	937
【アイナメ】		1,024	-	-	-	-	946
【その他魚類】		466	156	93	135	181	469
魚 類 平 均		263	109	135	124	106	208
【エビ類】		1,669	-	-	-	-	2,336
【カニ類】		768	-	-	-	-	1,140
【イカ類】	ス ル メ イ カ	204	-	-	-	-	514
	ア カ イ カ	52	-	-	-	-	-
	そ の 他	369	-	-	-	-	456
【タコ類】		272	-	-	-	-	517
【ウニ類】		4,332	-	-	-	-	-
【オキアミ】		37	-	-	-	-	-
【貝類】	ア ワ ビ	7,655	-	-	-	-	17,876
	ホ ッ キ ガ イ	287	-	-	-	-	312
	そ の 他	315	-	-	-	-	183
【その他】		1,422	-	-	-	-	-
魚 類 外 平 均		408	-	-	-	-	584
平 均		283	109	135	124	106	235

(福島県水産課資料)

※平均価格には試験操業によるものを含まない。

## (5) 年別魚種別水揚げ数量順位

単位:トン

順位	平成22年		平成30年		令和元年		令和2年		令和3年	
	魚種	数量	魚種	数量	魚種	数量	魚種	数量	魚種	数量
1	メロウド	5,968	サバ類	3,655	マイワシ	2,740	マイワシ	3,703	サバ類	4,391
2	カツオ	5,231	サンマ	778	サバ類	2,004	サバ類	3,054	マイワシ	2,824
3	サンマ	5,001	マイワシ	746	カツオ	495	ビンナガ	472	カツオ	1,323
4	サバ類	2,290	カツオ	394	サンマ	489	サンマ	326	マシラス、カクチシラス	589
5	イワシ類シラス	2,164	ビンナガ	153	メバチ	91	カツオ	275	ヒラメ	510
6	コウナゴ	1,862	メバチ	81	キハダ	46	メバチ	59	ヤナギダコ	295
7	ヤナギダコ	1,751	キハダ	68	ビンナガ	29	クロマグロ	8	キアンコウ	273
8	カタクチイワシ	1,461	クロカジキ	8	クロカジキ	8	クロカジキ	7	ヤリイカ	175
9	マダラ	1,303	メカジキ	1	その他のイワシ類	3	キハダ	1	スズキ	170
10	マガレイ	1,022	その他の魚類	1	ブリ	3	その他の魚類	1	その他の魚類	150
11	ミズダコ	796	クロマグロ	1	メカジキ	2	メカジキ	0	ウバガイ(ホッキ)	139
12	ヒラメ	771	メカジキ	1	その他の魚類	1	メカジキ	0	マダコ	102
13	ウバガイ	641	シイラ	0	クロマグロ	1	ウスメバル	0	マアナゴ	94
14	マアナゴ	506	ヒラメ	0	メカジキ	1	シイラ	0	ムシガレイ	82
15	アカガレイ	504	サワラ	0	サワラ	0	その他のカジキ類	0	メバチ	79
16	その他の貝類	489	アイナメ	0	シイラ	0	クロガラ類	0	ヤナギムシガレイ	77
17	サケ	404	その他のカジキ類	0	ヒラメ	0	スズキ	0	ババガレイ	76
18	その他の魚類	398	クロガラ類	0	アイナメ	0			スルメイカ	70
19	ジンドウイカ	393	ブリ	0	クロダイ、マダイ	0			アオメエソ属	69
20	キアンコウ	295	メバル	0	メバル	0			カナガシラ	59
21	マコガレイ	294							アジ類	59
22	マイワシ	291							チダイ	47
23	ヤリイカ	278							フグ類	47
24	スルメイカ	265							クロガラ類	46
25	ババガレイ	244							クロダイ、マダイ	45
26	エソイソアイナメ	242							シラウオ類	44
27	ブリ	212							キハダ	43
28	ミギガレイ	208							ニベ類	40
29	アジ類	205							ミギガレイ	40
30	イシガレイ	204							マコガレイ	39

(福島県水産課資料)

0は1トン未満

## (6) 年別魚種別水揚げ金額順位

単位:百万円

順位	平成22年		平成30年		令和元年		令和2年		令和3年	
	魚種	金額	魚種	金額	魚種	金額	魚種	金額	魚種	金額
1	カツオ	1,558	サバ類	358	サバ類	239	サバ類	340	サバ類	508
2	コウナゴ	893	カツオ	126	カツオ	142	マイワシ	177	ヒラメ	409
3	ヒラメ	754	サンマ	104	マイワシ	135	サンマ	124	カツオ	264
4	イワシ類シラス	699	メバチ	77	サンマ	102	ビンナガ	93	マシラス、カクチシラス	182
5	メロウド	478	ビンナガ	50	メバチ	75	メバチ	51	マイワシ	123
6	サンマ	460	マイワシ	39	キハダ	20	カツオ	45	その他の魚類	111
7	マガレイ	408	キハダ	36	ビンナガ	13	クロマグロ	6	マダコ	108
8	ヤナギダコ	369	クロカジキ	2	クロカジキ	3	クロカジキ	2	ヤナギダコ	96
9	マアナゴ	299	クロマグロ	1	メカジキ	1	キハダ	1	フグ類	94
10	マダラ	294	メカジキ	1	クロマグロ	0	その他の魚類	0	スズキ	91
11	ミズダコ	263	ヒラメ	0	ブリ	0	メカジキ	0	ヤリイカ	80
12	マコガレイ	255	メカジキ	0	その他のイワシ類	0	メカジキ	0	マアナゴ	73
13	その他の水産動物	253	その他の魚類	0	メカジキ	0	ウスメバル	0	メバチ	72
14	ウバガイ	184	アイナメ	0	ヒラメ	0	クロガラ類	0	キアンコウ	70
15	アワビ類	180	シイラ	0	サワラ	0	スズキ	0	その他の水産動物	54
16	アカガレイ	173	サワラ	0	その他の魚類	0	その他のカジキ類	0	ヤナギムシガレイ	46
17	キアンコウ	173	その他のカジキ類	0	シイラ	0	シイラ	0	ウバガイ(ホッキ)	43
18	キチジ	171	クロガラ類	0	アイナメ	0			ババガレイ	38
19	ババガレイ	166	メバル	0	クロダイ、マダイ	0			スルメイカ	36
20	ズワイガニ	163	ブリ	0	メバル	0			アオメエソ属	35
21	その他の貝類	149							メバル	32
22	イシガレイ	142							マコガレイ	31
23	ジンドウイカ	141							アワビ類	30
24	ヤナギムシガレイ	140							クロダイ、マダイ	26
25	アオメエソ属	140							その他のカニ類	25
26	その他の魚類	130							マガレイ	17
27	サバ類	122							シラウオ類	17
28	シラウオ類	115							サワラ	17
29	スズキ	114							ムシガレイ	15
30	アイナメ	113							その他のエビ類	14

(福島県水産課資料)

0は百万円未満

## (7) 福島県海面漁業の全国的地位(令和2年)

	漁業 経営体数(注)		漁船隻数(注)		漁業・養殖業生産量(令和2年)						漁業・養殖業生産額(令和2年)					
	順位		隻 順位		計 千トン 順位		漁業 千トン 順位		養殖業 千トン 順位		計 億円 順位		漁業 億円 順位		養殖業 億円 順位	
全国	79,067		132,201		4,183		3,213		970		12,103		7,735		4,368	
1 北海道	11,089	1	19,142	1	895	1	895	1	94	2	2,021	1	1,801	1	220	9
2 青森	3,702	3	4,860	9	91	10	91	10	81	4	454	8	348	5	106	15
3 岩手	3,406	5	5,791	5	66	14	66	14	30	11	306	14	238	7	68	18
4 宮城	2,326	13	5,318	6	165	5	165	5	84	3	718	4	487	3	231	8
5 秋田	632	32	888	32	6	37	6	37	0	34	27	36	26	35	0	36
6 山形	284	38	395	39	4	38	4	38	-	-	22	37	22	36	-	-
7 福島	377	36	444	38	72	13	72	13	0	35	99	30	99	21	0	34
8 茨城	343	37	465	37	302	2	302	2	x	-	0	38	x	-	x	-
9 千葉	1,796	18	3,084	17	99	8	99	8	4	22	252	17	232	9	19	25
10 東京	512	35	548	35	46	19	46	19	x	-	0	38	x	-	x	-
11 神奈川	1,005	27	1,779	27	31	22	31	22	1	30	145	25	141	17	4	31
12 新潟	1,338	23	1,896	25	27	23	27	23	1	26	104	29	98	22	7	28
13 富山	250	39	486	36	26	24	26	24	0	36	116	28	116	20	0	35
14 石川	1,255	25	1,814	26	53	18	53	18	1	27	153	24	149	16	3	32
15 福井	816	30	1,235	30	12	33	12	33	0	33	76	32	72	26	5	30
16 静岡	2,200	14	3,079	18	184	4	184	4	2	24	459	7	432	4	26	23
17 愛知	1,924	16	3,154	15	53	17	53	17	10	21	160	23	131	18	29	22
18 三重	3,178	6	6,582	3	125	6	125	6	20	17	361	10	212	11	149	13
19 京都	636	31	983	31	10	34	10	34	1	29	39	34	29	34	10	27
20 大阪	519	34	778	33	15	28	15	28	1	31	37	35	36	32	1	33
21 兵庫	2,712	11	5,167	7	42	20	42	20	76	6	488	6	237	8	252	6
22 和歌山	1,581	21	2,327	23	13	30	13	30	3	23	127	27	62	27	65	19
23 鳥取	586	33	680	34	91	9	91	9	2	25	207	19	185	12	21	24
24 島根	1,576	22	2,231	24	89	11	89	11	0	32	175	21	169	15	6	29
25 岡山	872	29	1,736	28	3	39	3	39	21	16	67	33	16	37	51	21
26 広島	2,162	15	3,314	14	19	26	19	26	99	1	226	18	61	28	164	12
27 山口	2,858	8	3,865	13	23	25	23	25	1	28	141	26	123	19	17	26
28 徳島	1,321	24	2,381	22	9	35	9	35	12	20	97	31	45	31	52	20
29 香川	1,234	26	2,587	20	12	32	12	32	23	15	167	22	55	29	112	14
30 愛媛	3,444	4	6,058	4	81	12	81	12	67	7	756	3	170	14	586	1
31 高知	1,599	20	2,524	21	65	15	65	15	18	18	424	9	240	6	184	11
32 福岡	2,386	12	4,625	12	16	27	16	27	50	9	305	16	89	25	217	10
33 佐賀	1,609	19	4,855	10	7	36	7	36	77	5	306	15	33	33	273	5
34 長崎	5,998	2	9,913	2	228	3	228	3	23	14	893	2	564	2	328	3
35 熊本	2,829	9	4,800	11	13	29	13	29	53	8	334	11	47	30	287	4
36 大分	1,914	17	3,127	16	36	21	36	21	24	13	325	12	94	24	232	7
37 宮崎	950	28	1,438	29	119	7	119	7	13	19	309	13	224	10	85	17
38 鹿児島	3,115	7	4,905	8	54	16	54	16	49	10	649	5	182	13	467	2
39 沖縄	2,733	10	2,947	19	13	31	13	31	26	12	184	20	94	23	90	16

(農林水産省資料)

注：経営体数及び漁船隻数は、平成30年漁業センサスより



### 3 漁 船

#### (1) トン数階層別登録漁船数(海水動力漁船)

令和3年12月末現在

区 分	22	29	30	R1	R2	R3	
	隻 数	隻 数	隻 数	隻 数	隻 数	隻 数	
総 数	1,207 (49)	755 (50)	764 (46)	756 (45)	753 (48)	752 (50)	
無 動 力 船	0 (0)	0 (0)	0 (0)	0 (0)	0 (0)	0 (0)	
動 力 船	1 トン 未 満	424 (1)	255 (3)	256 (0)	256 (0)	250 (0)	248 (0)
	1 ～ 3 トン	136 (1)	88 (5)	91 (5)	87 (5)	85 (5)	85 (5)
	3 ～ 5 トン	336 (2)	173 (1)	178 (1)	174 (1)	176 (1)	174 (1)
	5 ～ 10 トン	214 (3)	152 (2)	152 (2)	153 (1)	153 (1)	152 (1)
	以 上 の 計	1,110 (7)	668 (11)	677 (8)	670 (7)	664 (7)	659 (7)
	10 ～ 15 トン	13 (4)	16 (5)	16 (5)	16 (5)	16 (5)	16 (5)
	15 ～ 20 トン	38 (0)	34 (2)	36 (3)	36 (4)	38 (6)	42 (7)
	20 ～ 30 トン	0 (0)	0 (0)	0 (0)	0 (0)	0 (0)	0 (0)
	30 ～ 50 トン	8 (3)	7 (2)	7 (2)	7 (2)	7 (2)	6 (2)
	50 ～ 100 トン	8 (8)	4 (4)	4 (4)	3 (3)	3 (3)	3 (3)
	100 ～ 200 トン	11 (11)	9 (9)	8 (8)	8 (8)	8 (8)	10 (10)
	200 トン 以上	19 (19)	17 (17)	16 (16)	16 (16)	17 (17)	16 (16)
10トン以上小計	97 (42)	87 (39)	87 (38)	86 (38)	89 (41)	93 (43)	

注:( )は、うち鋼・軽合金船

(資料:福島県漁船名簿)

#### (2) 船質別登録漁船数(海水動力漁船)

令和3年12月末現在

船 質	年次	22	29	30	R1	R2	R3
		隻 数	隻 数	隻 数	隻 数	隻 数	隻 数
鋼 船 軽 合 金 船 木 船 F R P 船	鋼 船	38	31	29	28	29	30
	軽 合 金 船	11	16	17	17	19	20
	木 船	23	2	2	2	2	2
	F R P 船	1,135	706	716	709	703	700
総 計		1,207	755	764	756	753	752

(資料:福島県漁船名簿)

#### (3) 船令別船種別漁船数

令和3年12月末現在

船 令	木 船		FRP 船		鋼 船		軽合金船		計
	隻数	(割合)	隻数	(割合)	隻数	(割合)	隻数	(割合)	
～ 5年	0	(0.0%)	26	(3.5%)	8	(1.1%)	3	(0.4%)	37 (4.9%)
6 ～ 10年	0	(0.0%)	181	(24.1%)	8	(1.1%)	7	(0.9%)	196 (26.1%)
11 ～ 15年	0	(0.0%)	17	(2.3%)	1	(0.1%)	0	(0.0%)	18 (2.4%)
16 ～ 20年	0	(0.0%)	34	(4.5%)	2	(0.3%)	2	(0.3%)	38 (5.1%)
21 ～ 25年	0	(0.0%)	44	(5.9%)	2	(0.3%)	1	(0.1%)	47 (6.3%)
25年以上	2	(0.3%)	302	(40.2%)	9	(1.2%)	7	(0.9%)	320 (42.6%)
不 詳	0	(0.0%)	96	(12.8%)	0	(0.0%)	0	(0.0%)	96 (12.8%)
計	2	(0.3%)	700	(93.1%)	30	(4.0%)	20	(2.7%)	752 (100.0%)

(資料:福島県漁船名簿)

#### 4 漁業根拠地

##### 漁港・港湾の種類

区分 港名	種類	所在地	関係漁業協同組合
小名浜	重要港湾	いわき市	小名浜底曳網漁協、県旋網漁協
中之作	地方港湾	〃	中之作漁協
江名	〃	〃	江名漁協、いわき市漁協(江名町)
松川浦	第3種漁港	相馬市	相馬双葉漁協 (相馬原釜、磯部、松川浦)
請戸	〃	浪江町	相馬双葉漁協(請戸)
釣師浜	第2種漁港	新地町	相馬双葉漁協(新地)
真野川	〃	南相馬市	相馬双葉漁協(鹿島)
久之浜	〃	いわき市	いわき市漁協(久之浜)
四倉	〃	いわき市	いわき市漁協(四倉)
豊間	〃	いわき市	いわき市漁協(沼之内)
勿来	〃	いわき市	いわき市漁協(勿来)
富岡	第1種漁港	富岡町	相馬双葉漁協(富熊)
小浜	〃	いわき市	いわき市漁協(小浜)

注:( )内は、支所名、地区名を示す。



### Ⅲ 沿 岸 漁 業 振 興

1 沿岸漁業構造改善事業実績

(1) 施設復旧支援事業等

① 施設復旧支援事業

ア 水産業共同利用施設復旧支援事業(平成23~27年度予算)

単位:千円

事業主体	県予算年度	実施年度	事業内容	総事業費	国費	県費
相馬双葉漁業協同組合	23	23 24	フォークリフト整備、市場用資材類整備、原釜給水施設修繕、原釜漁具倉庫修繕、松川浦支所資材倉庫修繕、松川支所倉庫修繕	183,281	122,185	30,548
	24	24 ~26	市場用資材類整備、ノリ乾燥機整備、松川浦支所資材倉庫修繕、松川支所共同加工施設修繕、相馬原釜製氷貯氷施設修繕	723,832	482,485	120,637
	25	25 ~27	相馬原釜プレハブ冷凍庫整備、相馬原釜冷凍庫整備、磯部コンテナ倉庫整備、磯部フォークリフト整備、アサリ集荷場修繕、松川浦漁港電気・水道設備修繕	81,574	54,380	13,595
	26	26 ~28	市場用資材類整備、松川浦漁港探照灯整備、磯部プレハブ冷凍施設整備、鹿島架台車整備、アサリ集荷場修繕、漁具倉庫嵩上げ修繕、特殊車両保管庫整備、特殊車両保管庫前嵩上げ修繕、漁港照明修繕(松川浦、磯部、真野川)、松川浦探照灯修繕	127,939	85,277	21,323
	27	27 28 (29)※1	市場用資材類整備、鹿島フォークリフト整備、真野川漁港モーターサイレン整備	16,507	10,998	2,750
	小計			1,133,133	755,325	188,853
相馬原釜魚市場買受人協同組合	24	24 25	市場用資材類整備、共同加工施設修繕	230,114	153,403	27,110
	25	25 ~27	市場用資材類整備、加工機械類整備	56,168	37,436	9,227
	26	26 27	市場用資材類整備、加工機械類整備、特殊車両整備、共同加工施設修繕、製氷機交換修繕	149,244	99,487	17,419
	27	27 ~29	市場用資材類整備、加工機械類整備、冷凍車整備、活魚車整備、フォークリフト整備	101,170	67,436	16,783
	小計			536,696	357,762	70,539
東北水産加工業協同組合	23	24	冷凍コンテナ整備	2,228	1,485	371
	24	24	加工機械整備、共同作業場修繕	5,378	3,585	895
	小計			7,606	5,070	1,266
相馬市磯部地区水産物流通加工業協同組合	27	27 28	市場用資材類整備、加工機械類整備、冷凍車整備、セシウム検査機整備	80,466	53,636	13,409
四倉水産加工業協同組合	27	27 ~29	加工機械類整備、冷凍保冷車整備、フォークリフト整備、冷凍庫修繕	78,943	52,615	12,922
いわき市漁業協同組合	23	23 24	荷捌き施設修繕(沼之内、小浜、勿来)、漁具倉庫修繕(四倉、沼之内、江名町、勿来)、上架施設修繕(沼之内、豊間、勿来)、四倉仮事務所設置、江名町共同作業所修繕、勿来砕氷機修繕	17,434	11,622	2,906
	24	24 ~26	市場用資材類整備、仮設倉庫設置、勿来事務所修繕	66,004	43,991	11,002
	25	25	共同利用施設修繕	2,859	1,904	476
	26	26	久之浜上架施設修繕、勿来上架レール修繕	7,181	4,786	1,197
	27	27 ~29	下神白アワビ畜養・ウニ加工施設整備、漁港街灯整備(久之浜、四倉、沼之内、豊間、江名、中之作、小浜、勿来)、久之浜荷捌き等用地嵩上げ修繕	54,482	36,318	9,078
	小計			147,960	98,621	24,659
中之作漁業協同組合	23	23 24	ベルトコンベア整備、トラックスケール整備、荷捌き施設修繕、砕氷機修繕、仮設貯氷庫修繕、通信設備修繕	83,655	55,763	13,948
	24	24	フォークリフト整備、砕氷施設修繕	7,892	5,261	1,315
	25	25	放射能測定機器、市場消防設備修繕	24,910	16,606	4,151
	26	26	市場施設修繕	31,670	21,113	5,278
	27	27	フォークリフト整備	4,440	2,960	740
	小計			152,567	101,703	25,432
中之作水産加工業協同組合	24	24 25	加工機械類整備、フォークリフト整備、加工機器修繕	462,559	308,337	76,550
	25	25 26	加工機械類整備、フォークリフト整備	310,531	207,009	51,634
	26	26 27	加工機械類整備、フォークリフト整備、共同加工施設修繕、冷凍機交換修繕	429,931	286,608	59,050
	27	27 28	市場用資材類整備、加工機械類整備、保冷トラック整備	492,169	328,103	64,373
	小計			1,695,190	1,130,057	251,607
小名浜機船底曳網漁業協同組合	23	23 24	市場用資材整備、荷捌き施設修繕、通信設備修繕、直売所修繕	52,897	35,262	8,817
	24	24 25	フォークリフト整備、特殊車両整備整備	39,665	26,443	6,610
	25	25	市場用資材類整備	27,825	18,546	4,638
	26	26	フォークリフト整備、市場用資材類整備	16,770	11,178	2,796
	27	27	市場用資材類整備	21,748	14,498	3,625
	小計			158,905	105,927	26,486

小名浜水産加工 業協同組合	23	24	フォークリフト整備、加工機械類整備、共同加工施設修繕	24,500	16,333	3,271
	24	24	加工機械類整備、フォークリフト等整備、共同加工施設修繕	180,459	119,830	29,571
	25	25	加工機械類整備、フォークリフト等整備	307,460	204,956	41,343
	26	26	市場用資材類整備、加工機械類整備、フォークリフト整備、トラック整備、リフトダンプ整備、共同加工施設修繕	154,453	100,590	25,112
	27	27	市場用資材類整備、加工機械類整備、フォークリフト整備、特殊トラック整備	83,673	55,771	13,946
		小計		750,545	497,480	113,243
福島県旋網漁業 協同組合	23	23	漁具倉庫修繕	23,134	15,422	3,856
福島県漁業協同 組合連合会	23	23	フォークリフト整備、タンクローリー整備、小名浜冷蔵庫修繕、給油施設修繕(小名浜※2、中之作、相馬原 釜)、給油船修繕	125,475	83,649	20,914
	24	24	タンクローリー整備、ベルトコンベア整備、給油船修繕	131,462	87,638	21,911
	25	25	中之作燃油施設倉庫修繕	8,875	5,916	1,479
	26	26	加工機械類整備、フォークリフト整備、タンクローリー整備、松川浦燃油施設(危険物倉庫)修繕	201,481	134,314	33,581
	27	27	加工機械類整備、松川浦燃油施設修繕、小名浜冷蔵庫・同外構修繕	55,200	36,799	9,200
		小計		522,493	348,316	87,085
12事業主体 合計	23~ 27	23~ 29		5,287,638	3,521,934	819,357

金額に千円未満がある場合にはその都度、四捨五入して記載

※1 29年度に繰越した「真野漁港照明施設」は防波堤工事遅延のため、事業中止

※2 本事業で補修した給油施設(小名浜)は、減価償却期限の完了済み。

イ 水産業共同利用施設復旧整備事業(平成23年度～令和2年度予算)

単位:千円

事業主体	県予算 年度	実施 年度	事業種目	地区	主な事業量	総事業費	国費	県費
福島県漁業協同 組合連合会	23	23	中之作燃油補給施設	中之作	燃油タンク修繕 200kL	43,300	28,866	7,217
	27	27	鹿島燃油補給施設	真野川	燃油施設整備 軽油30kL	50,700	33,800	8,450
	27	27	松川浦燃油補給施設	相馬原釜	燃油施設整備 A重油300kL×2、軽油300kL	625,500	417,000	104,250
	27	27	新地燃油補給施設	釣師浜	燃油施設整備 A重油300kL×2、軽油300kL	53,350	35,566	8,892
	29	29	小名浜燃油補給施設	小名浜	燃油施設整備 A重油400kL、300kL×各1、 軽油300kL、灯油100kL	880,680	587,120	146,780
	31(R1)	31(R1)				167,000	111,333	27,833
	30	30	久之浜燃油補給施設	久之浜	船舶給油所 A=24㎡(8m×3m) 配管整備 1式	63,400	42,266	10,567
	31(R1)	R2	請戸燃油補給施設	請戸	船舶給油所 A=24㎡、配管設備一式 軽油50kL	62,000	41,333	10,333
	R2	R2	作業保管倉庫	小名浜	冷蔵庫備品倉庫 2棟 A棟=128.25㎡ B棟=340.30㎡	198,000	132,000	33,000
相馬双葉漁業協 同組合	24	24	漁船保全修理施設	新地	上架施設	71,300	47,133	11,783
	24	24	漁船保全修理施設	相馬原釜	上架施設	53,000	35,333	8,833
	24	24			実施設計 1式	8,600	5,733	1,433
	25	25	青のり種場施設整備	松川浦	青のり種場施設造成工事 0.6ha	123,940	82,626	20,657
	28	28			青のり種場施設造成工事 1.6ha	152,740	101,826	25,457
	27	27	作業保管施設	松川浦	漁具倉庫 1棟 A=79.5㎡	20,500	13,666	3,417
	30	30	水産物鮮度保持施設	鹿島	冷蔵餌料保管施設 1棟 A=22.1㎡	7,460	4,973	1,243
	30	30		富熊	照明施設 N=2基	5,410	3,606	902
	30	30	安全管理施設	相馬原釜	照明施設 N=5基	13,140	8,760	2,190
	30	30		請戸	照明施設 N=3基	7,940	5,293	1,323
	31(R1)	31(R1)		鹿島	照明施設 N=2基	779	519	130
	R2	R2	漁業作業軽劣化施設	松川浦	電動ホイス 岩子地区=4基 松川=3基	40,700	27,133	6,783
	R2	R2	作業保管施設	磯部	漁具倉庫 2棟=300.30㎡ 共同作業場 1棟=54.65㎡	116,700	77,800	19,450
	R2	R2	安全管理施設	請戸	照明施設 N=3基	6,800	4,533	1,133
R2	R2	作業保管施設 ※3	相馬原釜	漁具倉庫 7棟=1,460.76㎡	322,500	215,453	53,864	

いわき市漁業協同組合	27	27 28	水産物荷さばき施設	久之浜	荷さばき施設 A=184㎡	108,561	72,373	18,094
	27	27 28	水産物荷さばき施設	四倉	荷さばき施設 A=128㎡	75,000	44,000	11,000
	27	27 28	水産物荷さばき施設	豊間	荷さばき施設 A=72㎡	63,500	36,600	9,150
	27	27 28	水産物荷さばき施設	勿来	荷さばき施設 A=128㎡	79,025	47,266	11,817
	27	27 28	作業保管施設	沼之内	漁具倉庫 1棟 A=202.9㎡	29,500	19,666	4,917
	29	29	作業保管施設兼 密漁監視施設	小浜	漁具倉庫兼密漁監視施設 1棟 A=41.4㎡	7,670	5,113	1,278
	29	29	漁船保全修理施設	沼之内	上架施設	10,426	6,950	1,737
	31(R1)	31(R1)	水産物鮮度保持施設	久之浜	貯水施設 70.78㎡	64,580	43,053	10,763
	31(R1)	31(R1)	水産物荷さばき施設	勿来	荷さばき施設 A=157.08㎡	31,790	21,193	5,298
	31(R1)	31(R1)	水産物蓄養施設	沼之内	蓄養施設 A=165.6㎡	66,780	44,520	11,130
	31(R1)	31(R1)		四倉	蓄養施設 A=82.81㎡	47,400	31,600	7,900
	R2	R2	水産物荷さばき施設	小浜	荷さばき施設 A=65㎡	38,000	25,333	6,333
	R2	R2	海水処理施設	久之浜	海水ポンプ設備 1式	16,990	11,306	2,827
	R2	R2	水産物加工処理施設	沼之内	加工処理施設 1棟 A=29㎡	8,280	5,520	1,380
小名浜機船度曳網漁業協同組合	26	26 ~28	作業保管施設	小名浜	漁具倉庫 1棟 A=180㎡	20,000	13,333	3,333
	27	27	水産物荷さばき施設	小名浜	トラックスケール 1式	27,963	18,642	4,660
相馬市磯部地区水産物流通加工業協同組合	29	29 30	水産物加工処理施設	磯部	乾燥施設 1棟 A=378㎡	57,037	38,024	9,506
四倉水産加工業協同組合	29	29 30	水産物加工処理施設	四倉	加工処理施設 1棟 A=143㎡	42,500	28,332	7,084
6事業主体合計	23 ~R2	23 ~R3				3,890,441	2,576,495	644,127

金額に千円未満がある場合にはその都度、四捨五入して記載  
※3 総事業費に追加工事分(事業主体の自費による)を含む。

② 水産業共同利用施設災害復旧事業(平成23年度)

単位:千円

事業主体	年度	事業種目	地区	主な事業量	総事業費	国費	県費
相馬双葉漁業協同組合	23	製氷冷凍冷蔵施設	相馬原釜	貯水仮置庫庫修繕 仮設電気工事	41,077	35,009	0
	23	水産物荷捌き施設	相馬原釜	水産物荷捌き施設修繕 1,620㎡	67,568	57,715	0
1事業主体合計	23				108,645	92,724	0

金額に千円未満がある場合にはその都度、四捨五入して記載

③ 東日本大震災復興交付金の活用による市場施設の復旧状況

港名	種類	所在地	施設名称	構造・規模	事業主体	着手年度	完了年度	概算事業費 (百万円)	備考
小名浜	重要港湾	いわき市	魚市場	鉄骨造一部鉄骨鉄筋コンクリート一部PC造 5階建、 建築面積7,749.06㎡ 延べ床面積9,014.03㎡	福島県漁業協同組合連合会	H25	H26	2,347	
			冷凍冷蔵施設	プレキャストプレストレストコンクリート造 5階建、 建築面積4,385.09㎡ 延べ床面積10,193.10㎡	福島県漁業協同組合連合会	H25	H26	3,137	
松川浦	第3種漁港	相馬市	原釜漁具倉庫	木造2階建、底曳4棟48区画、 小型7棟84区画 建築面積3,935.03㎡ 延べ床面積5,190.79㎡	相馬市	H24	H25	600	原釜
			磯部水産加工施設	木造一部鉄筋コンクリート2階建、 建築面積3,815.84㎡ 延べ床面積3,590.06㎡	相馬市	H26	H27	1,800	磯部
			原釜荷捌施設	鉄筋コンクリート一部鉄骨造3階建、 建築面積6,357.45㎡ 延べ床面積8,432.74㎡	相馬市	H25	H28	2,500	原釜
			原釜共同集配施設	鉄筋コンクリート造平屋建、 建築面積3,208.79㎡ 延べ床面積2,638.98㎡	相馬市	H25	H27	700	原釜
			原釜海水浄化施設	鉄筋コンクリート造平屋建 延べ床面積97.00㎡	相馬市	H25	H28	150	原釜
			磯部漁具倉庫	木造2階建、 建築面積483.6㎡ 延べ床面積635.82㎡	相馬市	H27	H27	180	磯部
			磯部上架施設	木造平屋建 延べ床面積 24.30㎡	相馬市	H27	H27	60	磯部
請戸	第3種漁港	浪江町	水産物荷さばき施設	鉄筋コンクリート造3階建 建築面積1,971.48㎡ 延床面積2,516.66㎡	浪江町	H29	H31(R1)	1,630	
			貯水冷凍庫施設	鉄筋コンクリート造平屋建 建築面積409.73㎡ 延床面積311.81㎡	浪江町	H29	H31(R1)		
			海水取水ポンプ施設	鉄筋コンクリート造平屋建 建築面積24.75㎡ 延床面積24.75㎡	浪江町	H29	H31(R1)		
			上架施設	ウインテ小屋RC造平屋建 延床面積28.00㎡	浪江町	H29	H31(R1)		
釣師浜	第2種漁港	新地町	漁具倉庫	木造2階建 建築面積:784㎡ 延床面積:1,273.3㎡	新地町	H26	H27	208	
			水産物荷さばき施設 (製氷施設、取水ポンプ室を含む)	鉄筋コンクリート造2階建 建築面積:936.7㎡ 延床面積:1,231.5㎡	新地町	H28	H29	715	
真野川	第2種漁港	南相馬市	漁船保全修理施設	木造平屋建 建築面積:24.3㎡ 延床面積:24.3㎡	南相馬市	H24	H25	34	
			作業保管施設 (漁具倉庫)	木造平屋建 建築面積:973.8㎡ 延床面積:973.8㎡	南相馬市	H26	H26	107	
			作業保管施設 (作業場)	鉄骨造平屋建 建築面積:616.4㎡ 延床面積:600㎡	南相馬市	H26	H27	90	
			水産物荷さばき施設	鉄筋コンクリート造2階建 建築面積:497.5㎡ 延床面積:995.3㎡	南相馬市	H26	H27	542	事務所、荷捌き所、海水処理施設
			水産物鮮度保持施設	鉄骨造3階建 建築面積:47.5㎡ 延床面積:97㎡	南相馬市	H26	H27	109	
富岡	第1種漁港	富岡町	作業保管施設 (漁具倉庫・漁業研修室)	木造平屋建 建築面積436.82㎡ 延床面積436.82㎡	富岡町	H27	H31(R1)	105	
			上架施設	木造平屋建 建築面積20.70㎡ 延床面積20.70㎡	富岡町	H27	H31(R1)	11	

(福島県水産課調べ)



(2) 増養殖場造成改良事業

事業主体	第1次及び第2次沿岸漁業構造改善事業 (昭和42～56年度)					新沿岸漁業構造改善事業 (昭和57～62年度)				
	事業種目	件数	事業内容	事業量	事業費 千円	事業種目	件数	事業内容	事業量	事業費 千円
勿来漁協						築いそ	3	自然石	1,554 m <sup>3</sup>	13,140
小浜漁協	築いそ	3	N型ブロック	1,567 個	16,650	築いそ	5	N型ブロック	2,125 個	29,340
小名浜漁協						築いそ	5	自然石	1,446 m <sup>3</sup>	16,860
江名町漁協	築いそ	4	N型ブロック	3,188 個	8,540	築いそ	5	自然石	3,532 m <sup>3</sup>	30,000
	海水交流	1	岩盤掘削	20×400 ×1.1m× 1本	44,880	※海水交流	1	岩盤掘削 じゃかご	10×241× 1m×2本 62	34,000
豊間漁協	築いそ	3	N型ブロック	1,669 個	16,600	築いそ	3	N型ブロック 自然石	496 個 797 m <sup>3</sup>	13,140
沼之内漁協	築いそ	3	N型ブロック	1,529 個	9,960					
四倉漁協	築いそ	5	N型ブロック	1,529 個	9,960					
久之浜漁協	築いそ	8	N型ブロック 自然石	3,149 個 2,664 m <sup>3</sup>	36,430	築いそ	1	自然石	393 m <sup>3</sup>	3,000
	※増殖場開発	1	じゃかご 自然石	72 基 2,490 m <sup>3</sup>	25,000					
請戸漁協	築いそ	4	自然石	1,372 m <sup>3</sup>	8,448					
	大型増殖団地 パイロット	1	じゃかご 自然石	156 基 6,334 m <sup>3</sup>	60,000					
鹿島漁協	築いそ	3	自然石	1,634 m <sup>3</sup>	12,720					
磯部漁協	築いそ	7	自然石	6,992 m <sup>3</sup>	37,160					
	大型増殖団地 パイロット	1	じゃかご 自然石	45 基 678 m <sup>3</sup>	54,880					
合 計	築いそ	40	N型ブロック 自然石	12,631 個 12,662 m <sup>3</sup>	156,468	築いそ	22	N型ブロック 自然石	2,621 個 7,721 m <sup>3</sup>	105,480
	海水交流	1		1 件	44,880				1 件	
	その他	4	じゃかご 自然石	273 基 9,502 m <sup>3</sup>	139,880	その他	1	海水交流		34,000

注1: ※印は、電源立地促進対策交付金事業

注2: 活性化沿構(H6～11)、漁村振興沿構(H12～16)、強い水産業(H17～21)は実績なし

新沿岸漁業構造改善事業(後期対策) (昭和63~平成5年度)				合 計				
事業種目	件数	事業内容	事業量	事業費	事業種目	件数	事業量	事業費
			個	千円			個	千円
築いそ	2	N型ブロック	495	6,090	築いそ	5	N型ブロック 495 自然石 1,554	19,230
築いそ	3	N型ブロック	2,367	34,583	築いそ	11	N型ブロック 6,059	80,573
					築いそ	5	自然石 1,446	16,860
築いそ	1	自然石	7,003	51,664	築いそ	10	N型ブロック 3,188 自然石 10,535	90,204
					海水交流	2	岩盤掘削 2 じゃかご 62	78,880
漁場管理強化施設	1	監視員詰所	監視小屋	5,665	漁場管理強化施設	1	監視小屋 1	5,665
					築いそ	6	N型ブロック 2,165 自然石 797	29,740
					築いそ	3	N型ブロック 1,529	9,960
					築いそ	5	N型ブロック 1,529	9,960
					築いそ	9	N型ブロック 3,149 自然石 393	39,430
					※増殖場開発	1	じゃかご 72 自然石 2,490	25,000
					築いそ	4	自然石 1,372	8,448
					大型増殖団地パイロット	1	じゃかご 156 自然石 6,334	60,000
					築いそ	3	自然石 1,634	12,720
					築いそ	7	自然石 6,992	37,160
					大型増殖団地パイロット	1	じゃかご 45 自然石 678	54,880
築いそ	6	N型ブロック 2,862 自然石 7,003	個 m <sup>3</sup>	40,673 51,664	築いそ	68	N型ブロック 18,114 自然石 24,722	354,285
					海水交流	2	岩盤掘削 2	78,880
					増殖場開発	3	じゃかご 273 自然石 9,502	139,880
漁場管理強化施設	1	監視員詰所	監視小屋	5,665	漁場管理強化施設	1	監視小屋 1	5,665

(福島県水産課資料)

## 2 沿岸漁場整備開発事業等実績

### (1) 魚礁事業

事業種目	事業名	実施箇所数	事業費 千円	事業費内訳			
				国費 千円	県費 千円	市町費 千円	その他 千円
並型魚礁設置事業	沿岸漁場整備等 開発事業	116	660,368	328,416	231,318	56,233.5	44,400.5
大型魚礁設置事業	沿岸漁場整備等 開発事業	53	2,342,210	1,214,421	1,127,789	0	0
	電源立地促進 対策交付金事業	14	459,180	457,492	1,688	0	0
	石油貯蔵施設 立地対策交付金事業	17	248,966	246,504	2,462	0	0
	小計	84	3,050,356	1,918,417	1,131,939	0	0
広域漁場整備事業	水産基盤整備事業	3	805,184	424,840	380,344	0	0
	計	87	3,855,540	2,343,257	1,512,283	0	0
人工礁漁場造成事業	沿岸漁場整備等 開発事業	3	1,919,175	1,250,927	668,248	0	0
	電源立地促進 対策交付金事業	1	463,900	463,900	0	0	0
	計	4	2,383,075	1,714,827	668,248	0	0
地先型増殖場 造成事業	沿岸漁場整備等 開発事業	1	202,800	101,400	82,120	19,280	0
広域型増殖場 造成事業	沿岸漁場整備等 開発事業	2	1,013,667	506,833	506,834	0	0
	電源立地促進 対策交付金事業	1	221,308	221,301	7	0	0
	計	3	1,234,975	728,134	506,841	0	0
	合計	211	8,336,758	5,216,034	3,000,810	75,513.5	44,400.5

### (2) 漁場復旧対策支援事業

事業種目	事業名	実施箇所	事業費 千円	事業費内訳		事業量 除去量
				国費 千円	県費 千円	
漁業復旧対策 支援事業	漁場堆積物 除去事業	福島県沖	2,964,423	2,371,247	593,176	50,556
	合計		2,964,423	2,371,247	593,176	50,556

令和4年3月末現在

合 計 (魚礁)		合 計 (増殖場)		備 考
事 業 量	造 成 面 積	事 業 量	造 成 面 積	
53,479.2	16,331,553			新地、相馬、鹿島、小高、久之浜、四倉、沼之内、磐城地区
146,577.3	25,931,263			相馬、鹿島、双葉、四倉、沼之内、江名、磐城、いわき、勿来地区
34,715.1	6,331,393			相馬、双葉地区
17,551.8	4,216,906			江名、小名浜地区
198,844.2	36,479,562			
47,523.5	7,979,957			相馬、双葉、双葉南地区
246,367.7	44,459,519			
145,698.3	16,230,000			相馬、相馬南、いわき地区
35,521.9	5,130,000			双葉地区
181,220.2	21,360,000			
			40,000	いわき地区
		31,613.8	891,000	鹿島、双葉地区
		7,899.6	189,000	鹿島地区
		39,513.4	1,080,000	
481,067.1	82,151,072	39,513.4	1,120,000	

令和4年3月末現在

備 考
相双海域 (新地沖、相馬沖、南相馬沖、浪江沖、檜葉沖、広野沖) いわき海域 (いわき市)



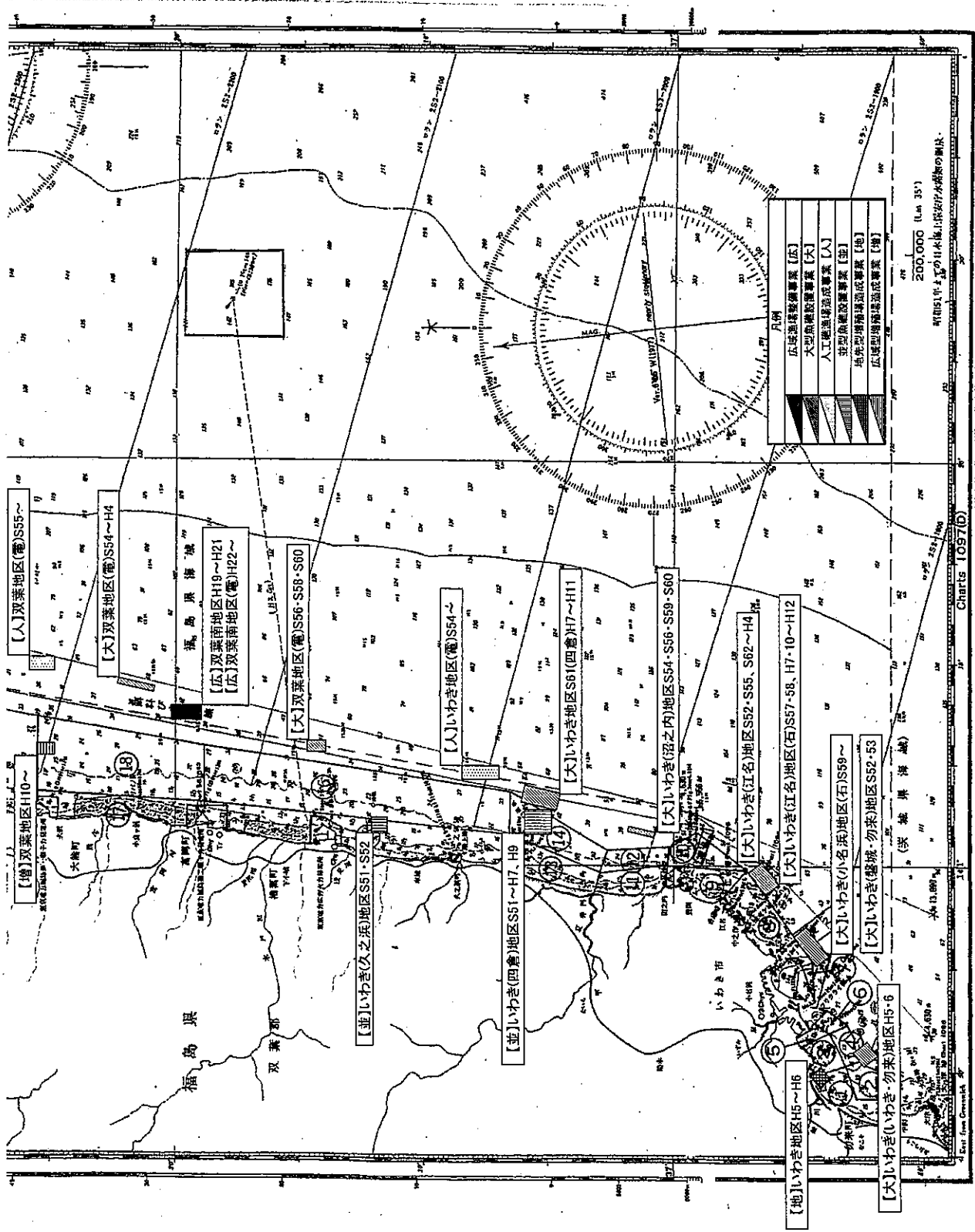

凡例

[Symbol]	広域通達警備事業 [広]
[Symbol]	大型船舶設備事業 [大]
[Symbol]	人工燈塔設備事業 [大]
[Symbol]	特別船舶設備事業 [特]
[Symbol]	地盤型浮標設備事業 [地]
[Symbol]	広域型浮標設備事業 [廣]

【地】双葉地区H10~

【大】双葉地区(電)S54~H4

【大】双葉南地区H19~H21

【広】双葉南地区(電)H22~

【大】双葉地区(電)S56-S58-S60

【並】いわき(久之浜)地区S51-S52

【人】いわき地区(電)S54~

【並】いわき(四倉)地区S51~H7, H9

【大】いわき地区S61(四倉)H7~H11

【大】いわき(沼之内)地区S54-S56-S59-S60

【大】いわき(江名)地区S52-S55-S62~H4

【大】いわき(江名)地区(石)S57-58, H7-10~H12

【大】いわき(小名浜)地区(石)S59~

【大】いわき(磐城・勿来)地区S52-S53

【大】いわき(勿来)地区H5~H6

200,000 (Lat 35°)

新国土地図院の刊行

Printed in Japan by the National Hydrographic Institute

Charts 1097(D)

### 3 水産種苗移植放流事業実績

#### (1) 天然種苗移植事業

##### ① アサリ(松川浦)

単位:トン、千円

年度 漁場	H22		H30		R1		R2		R3	
	移植量	事業費	移植量	事業費	移植量	事業費	移植量	事業費	移植量	事業費
区 1 号	5	1,458	-	-	-	-	-	-	-	-
区 2 号	-	-	-	-	-	-	-	-	-	-
区 3 号	-	-	-	-	-	-	-	-	-	-
区 4 号	-	-	-	-	-	-	-	-	-	-
区 6 号	-	-	-	-	-	-	-	-	-	-
合 計	5	1,458	-	-	-	-	-	-	-	-
漁業振興基金 補助金		90		-		-		-		-
県補助金		-		-		-		-		-

(福島県水産課資料)

## (2) 人工種苗放流実績

## ① 魚種別放流実績

単位:千尾、千個

魚種	年度	放流サイズ	H22	H28	H29	H30	R1	R2	R3
アワビ	ニ	殻長2~3cm	0	56	50	62	50	62	30
		殻長3cm	444	0	0	0	0	0	43
		殻長5cm	3	0	0	0	0	0	0
ウ	ニ	殻長1.5cm	166	0	0	0	0	0	0
ヒラメ	メ	全長6cm	0	100	100	100	0	0	0
		全長6~10cm	0	0	0	0	1,000	1,170	522
		全長10cm	1,030	0	0	0	130	84	802
ホシガレイ	メ	全長6cm	29	3	0	0	0	0	80
		全長8cm	29	0	13	195	240	240	0
		全長10cm	0	0	2	0	0	0	0

(福島県水産課資料)

## ② アワビ人工種苗放流実績

単位:個

放流地区	年度	H22	H28	H29	H30	R1	R2	R3
勿来	来	7,500	1,500	1,000	1,750	1,000	1,960	2,670
小浜	浜	60,000	8,500	8,000	8,750	8,000	8,960	9,670
小名浜	浜	0	0	0	0	0	0	0
下神	白	100,000	10,500	10,000	10,750	10,000	10,960	11,670
永崎	崎	50,000	5,500	5,000	5,750	5,000	5,960	6,670
中之	作	10,000	1,500	1,000	1,750	1,000	1,960	2,670
江名	名	43,000	4,500	4,000	4,750	4,000	4,960	5,670
豊間	間	50,000	5,500	5,000	5,750	5,000	5,960	6,670
薄磯	磯	48,000	6,500	6,000	6,750	6,000	6,960	6,800
沼之内	内	0	0	0	750		0	1,740
四倉	倉	13,000	2,500	2,000	2,750	2,000	2,960	3,670
久之	浜	25,500	4,500	4,000	4,750	4,000	4,960	5,670
請戸	戸	1,000	0	0	750		0	1,110
鹿島	島	0	0	0	750	500	0	0
磯部	部	20,000	2,500	2,000	2,750	1,750	3,200	3,790
相馬原	釜	16,000	1,500	1,500	2,250	1,250	2,450	3,040
新地	地	3,000	1,000	500	1,250	500	750	1,540
合計		447,000	56,000	50,000	62,000	50,000	62,000	73,050

(福島県水産課資料)



③ ウニ人工種苗放流実績

単位:個

放流地区	年度	H22	H29	H30	R1	R2	R3
勿来		0	0	0	0	0	0
小浜		100,000	0	0	0	0	0
小名浜		0	0	0	0	0	0
下神白崎		0	0	0	0	0	0
永之		0	0	0	0	0	0
中作		0	0	0	0	0	0
江名		0	0	0	0	0	0
豊間		30,000	0	0	0	0	0
薄磯		15,000	0	0	0	0	0
四倉		0	0	0	0	0	0
久之浜		500	0	0	0	0	0
磯部		0	0	0	0	0	0
相馬原釜		20,000	0	0	0	0	0
新地		0	0	0	0	0	0
合計		165,500	0	0	0	0	0

(福島県水産課資料)

(3) (公財)福島県栽培漁業協会種苗生産実績

単位:千尾、千個

魚種	年度	分譲規格	H22	H30	R1	R2	R3
アワビ		殻長2~3cm	0	62	50	62	30
		殻長3cm	1,028	0	0	0	43
		殻長5cm	3	0	0	0	0
ウニ		殻長1.5cm	176	0	0	0	0
ヒラメ		全長6cm	0	100	0	0	0
		全長6~10cm	0	0	1,130	1,170	522
		全長10cm	1,030	0	0	84	802
アユ		全長5.5~6cm	2,950	0	0	0	0

(福島県水産課資料)

## 4 共同利用漁船等復旧支援対策事業(平成23年度～)

単位:千円

事業主体	県予算 年度	実施 年度	事業内容	総事業費	国費	県費
福島県漁業協同 組合連合会	23	23 24	漁船建造26隻、中古船修繕15隻、漁具購入101式	442,488	147,495	196,662
	24	24 25	漁船建造22隻、中古船修繕6隻、漁具購入136式	174,692	58,230	77,642
	25	25 26	漁船建造4隻、中古船修繕3隻、漁具購入211式	63,040	21,013	28,018
	26	26 27	漁具購入214式	48,370	16,123	21,498
	27	27	漁具購入52式	13,831	4,610	6,148
	28	28 29	漁具購入213式	8,155	2,718	3,625
	31(R1)	31(R1) 2	漁具購入66式	97,221	32,406	43,211 ※
相馬双葉漁業協 同組合	23	23 ~25	漁船建造57隻、中古船修繕3隻、漁具購入245式	1,144,889	381,628	508,842 ※
	24	24 ~26	漁船建造27隻、中古船修繕14隻、漁具購入221式	1,263,771	421,255	561,678
	25	25 ~27	漁船建造27隻、中古船修繕4隻、漁具購入40式	1,615,156	538,384	717,848
	26	26 ~28	漁船建造13隻、中古船修繕1隻、漁具購入120式	928,479	309,492	412,659
	27	27 28	漁船建造2隻、漁具購入13式	113,564	37,854	50,473
	28	28 ~30	漁船建造5隻、中古船修繕2隻、漁具購入14式	462,477	154,158	205,547 ※
	29	29 30	漁船建造4隻、中古船修繕3隻、漁具購入5式	292,190	97,395	129,864
	30	30 31(R1)	漁船建造2隻、中古船修繕2隻、漁具購入201式	765,566	255,188	340,253
	31(R1)	31(R1) 2	漁船建造2隻	20,512	6,837	9,117 ※
小名浜機船底曳 網漁業協同組合	23	23 24	漁具購入2式	1,826	608	811
	26	26	漁具購入6式	6,991	2,330	3,108
	31(R1)	31(R1) 2	漁具購入2式	1,858	619	827
いわき市漁業協 同組合	2	2	漁具20式	10,744	3,581	4,776
福島県旋網漁業 協同組合	23	23 24	漁船建造4隻	3,229,600	1,076,533	1,435,378
	25	25 26	漁船建造2隻、漁具購入1式	1,569,759	523,252	697,598
中之作漁業協同 組合	23	23 ~25	漁船建造1隻	829,900	276,633	368,844
小名浜一本釣り 漁業生産組合	31(R1)	31(R1)	漁具購入1式	1,680	559	747
7事業主体 合計	23~ R2	23~ R2		13,106,759	4,368,901	5,825,174 ※

※過年度版からの訂正あり。

5 新型コロナウイルス感染症対策事業の概要

(単位:千円)

年度	事業名	事業実施主体	事業費	国	県	その他	補助率	概要
R2	県産水産物学校給食提供推進事業 (国庫:国産農林水産物等販売促進緊急対策事業費補助金)	いわき市	12,664	12,664	-	-	定額	いわき市の小中学校を対象に県産水産物の学校給食事業を実施 ヒラメ:28,382食、メヒカリ:27,383食
		郡山市	11,751	11,751	-	-	定額	郡山市の小中学校を対象に県産水産物の学校給食事業を実施 コイ:84,218食
		県南鯉養殖漁業協同組合	2,406	2,406	-	-	定額	会津若松市の小中学校等を対象に県産水産物の学校給食事業を実施 コイ:6,135食
		相馬双葉漁業協同組合	4,248	4,248	-	-	定額	相馬市、新地町の小中学校等を対象に県産水産物の学校給食事業を実施 ヒラメ:6,908食、コイ:273食
	水産物産地卸売市場感染症対策事業 (財源:地方創生臨時交付金充当)	いわき市漁業協同組合	1,746	-	1,746	-	定額	久之浜、沼之内、勿来地方卸売市場に、サーマルカメラ等を整備
		相馬双葉漁業協同組合	1,466	-	1,466	-	定額	相馬原釜、新地、講戸地方卸売市場に、サーマルカメラ等を整備
		小名浜機船底曳網漁業協同組合	549	-	549	-	定額	小名浜地方卸売市場に、サーマルカメラ等を整備
		中之作漁業協同組合	898	-	898	-	定額	中之作地方卸売市場に、サーマルカメラ等を整備
	内水面漁業経済安定対策事業 (財源:地方創生臨時交付金充当)	福島県内水面漁業協同組合連合会	4,141	-	4,141	-	3/4以内	新型コロナウイルス感染症の影響により遊漁収入が減少し、必要な放流経費等の確保が困難な漁協に対し、種苗放流経費を補助

(福島県水産課資料)

## IV 漁業制度

1. 漁業権連絡図

(1) 区画漁業権漁場連絡図 (松川浦)

(2) 共同漁業権漁場連絡図

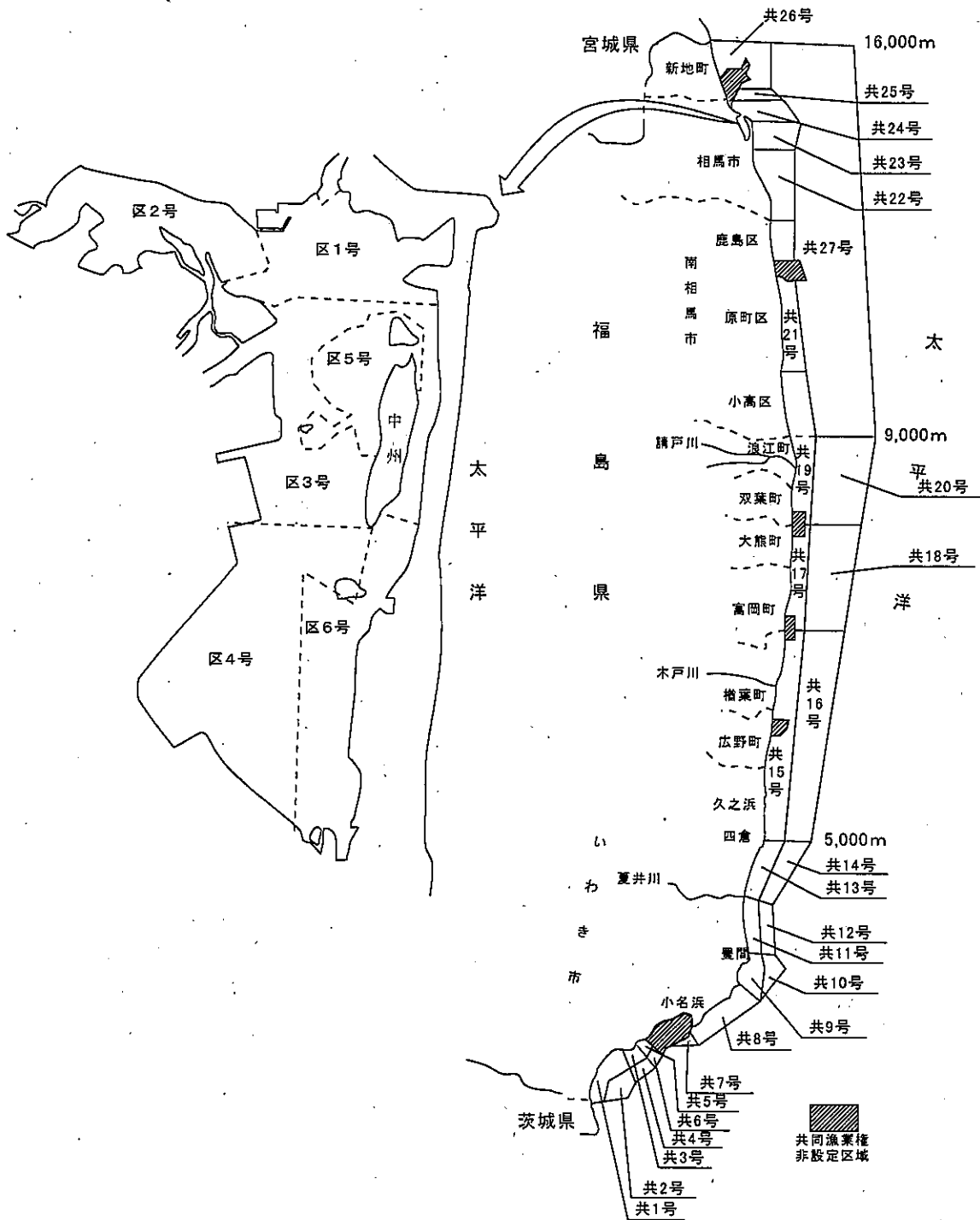

2 海面漁業権内容

(1) 海面漁業権免許件数

令和4年3月末現在 単位:件

漁業権種類	区分				存続期間
	第1種	第2種	第1種及び2種	第1種及び3種	
区画漁業権	-	-	-	6	平成 30.9.1 ~ 令和 5.8.31
共同漁業権	14	10	3	-	平成 25.9.1 ~ 令和 5.8.31

(2) 共同漁業権

漁業権番号	漁場の位置	漁業権者	漁業種類及び漁業名称																			
			第1種共同漁業										第2種共同漁業									
			あ	う	か	い	こ	ほ	わ	あ	の	ひ	ま	え	こ	磯	底	雑	か	え	小	さ
共第1号	いわき市勿来町関田、勿来町九面、錦町、岩間町字岩下地先	いわき市漁業協同組合	あ	う	か	い	こ	ほ	わ	あ	の	ひ	ま	え	こ	磯	底	雑	か	え	小	さ
共第2号			あ	う	か	い	こ	ほ	わ	あ	の	ひ	ま	え	こ	磯	底	雑	か	え	小	さ
共第3号			あ	う	か	い	こ	ほ	わ	あ	の	ひ	ま	え	こ	磯	底	雑	か	え	小	さ
共第4号			あ	う	か	い	こ	ほ	わ	あ	の	ひ	ま	え	こ	磯	底	雑	か	え	小	さ
共第5号	いわき市泉町下川地先	小名浜機船底曳網漁業協同組合	あ	う	か	い	こ	ほ	わ	あ	の	ひ	ま	え	こ	磯	底	雑	か	え	小	さ
共第6号			あ	う	か	い	こ	ほ	わ	あ	の	ひ	ま	え	こ	磯	底	雑	か	え	小	さ
共第7号	いわき市小名浜地先	いわき市漁業協同組合	あ	う	か	い	こ	ほ	わ	あ	の	ひ	ま	え	こ	磯	底	雑	か	え	小	さ
共第8号	いわき市江名、折戸、中之作、永崎、小名浜下神白地先		あ	う	か	い	こ	ほ	わ	あ	の	ひ	ま	え	こ	磯	底	雑	か	え	小	さ
共第9号	いわき市平豊間、平薄磯地先		あ	う	か	い	こ	ほ	わ	あ	の	ひ	ま	え	こ	磯	底	雑	か	え	小	さ
共第10号	いわき市平沼ノ内、平下高久、平藤間、平下大越地先		あ	う	か	い	こ	ほ	わ	あ	の	ひ	ま	え	こ	磯	底	雑	か	え	小	さ
共第11号	いわき市四倉町、平下神谷、平原高野地先		あ	う	か	い	こ	ほ	わ	あ	の	ひ	ま	え	こ	磯	底	雑	か	え	小	さ
共第12号			あ	う	か	い	こ	ほ	わ	あ	の	ひ	ま	え	こ	磯	底	雑	か	え	小	さ
共第13号	いわき市久之浜町、双葉郡広野町、同郡檜葉町地先		あ	う	か	い	こ	ほ	わ	あ	の	ひ	ま	え	こ	磯	底	雑	か	え	小	さ
共第14号			あ	う	か	い	こ	ほ	わ	あ	の	ひ	ま	え	こ	磯	底	雑	か	え	小	さ
共第15号	双葉郡富岡町、同郡大熊町地先		あ	う	か	い	こ	ほ	わ	あ	の	ひ	ま	え	こ	磯	底	雑	か	え	小	さ
共第16号			あ	う	か	い	こ	ほ	わ	あ	の	ひ	ま	え	こ	磯	底	雑	か	え	小	さ
共第17号	双葉郡浪江町、同郡双葉町、南相馬市小高区地先	あ	う	か	い	こ	ほ	わ	あ	の	ひ	ま	え	こ	磯	底	雑	か	え	小	さ	
共第18号		あ	う	か	い	こ	ほ	わ	あ	の	ひ	ま	え	こ	磯	底	雑	か	え	小	さ	
共第19号	双葉郡浪江町、同郡双葉町地先	あ	う	か	い	こ	ほ	わ	あ	の	ひ	ま	え	こ	磯	底	雑	か	え	小	さ	
共第20号		あ	う	か	い	こ	ほ	わ	あ	の	ひ	ま	え	こ	磯	底	雑	か	え	小	さ	
共第21号	南相馬市原町区、同市鹿島区地先	相馬双葉漁業協同組合	あ	う	か	い	こ	ほ	わ	あ	の	ひ	ま	え	こ	磯	底	雑	か	え	小	さ
共第22号	相馬市磯部、蒲庭地先		あ	う	か	い	こ	ほ	わ	あ	の	ひ	ま	え	こ	磯	底	雑	か	え	小	さ
共第23号	相馬市磯部地先		あ	う	か	い	こ	ほ	わ	あ	の	ひ	ま	え	こ	磯	底	雑	か	え	小	さ
共第24号	相馬市原釜、尾浜地先		あ	う	か	い	こ	ほ	わ	あ	の	ひ	ま	え	こ	磯	底	雑	か	え	小	さ
共第25号	相馬郡新地町駒ヶ嶺地先		あ	う	か	い	こ	ほ	わ	あ	の	ひ	ま	え	こ	磯	底	雑	か	え	小	さ
共第26号	相馬郡新地町今泉、大戸浜、谷地小屋、大字埴木崎地先		あ	う	か	い	こ	ほ	わ	あ	の	ひ	ま	え	こ	磯	底	雑	か	え	小	さ
共第27号	相馬郡地先		あ	う	か	い	こ	ほ	わ	あ	の	ひ	ま	え	こ	磯	底	雑	か	え	小	さ

(3) 区画漁業権

漁業権番号	漁場の位置	漁業権者	第1種区画漁業				第3種区画漁業	
			のり網ひび式養殖業	りか垂下式養殖業	きわ張式養殖業	かめ縄式養殖業	こんぶ張縄式養殖業	かき養殖業
区第1号	相馬市尾浜地先	相馬双葉漁業協同組合	○			○	○	○
区第2号	〃 和田地先		○			○	○	○
区第3号	〃 岩子地先		○			○	○	○
区第4号	〃 新田、柏崎地先		○	○	○		○	○
区第5号	〃 岩子地先		○			○	○	○
区第6号	〃 磯部地先		○	○	○		○	○

3 内水面漁業権内容

(1) 内水面共同漁業権漁場図  
(数字は漁業権番号)

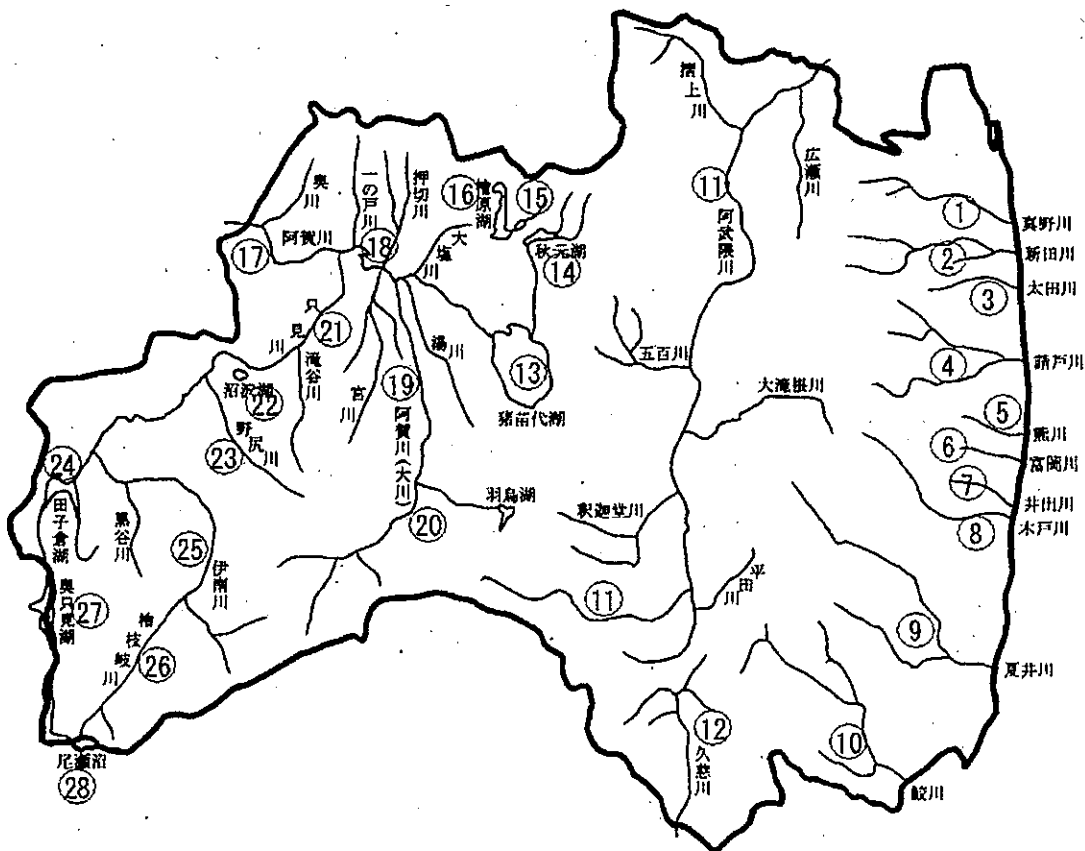

## (2) 内水面漁業権免許件数

令和4年3月末現在 単位:件

漁業権種類	区分	件数	存続期間	備考
第五種共同漁業		28	H25.9.1～R5.8.31	河川・湖沼で営む漁業
第二種区画漁業		39	H31.1.1～R5.12.31	一定の区域内で営む養殖業

## (3) 内水面共同漁業権

漁業権番号	漁業権設定河川	漁業権者	漁業の名称											
			こいふな	あ	ゆうぐい	い	な	やまめ	ひめ	ます	わか	さぎ	うなぎ	
内共第1号	真野川	真野川漁業協同組合	○	○	○	○	○	○	○	○	○	○	○	○
2	新田川	新田川・太田川	○	○	○	○	○	○	○	○	○	○	○	○
3	太田川	新田川・太田川	○	○	○	○	○	○	○	○	○	○	○	○
4	請戸川	室原川・高瀬川 泉田川	○	○	○	○	○	○	○	○	○	○	○	○
5	熊川	熊川			○	○			○					
6	富岡川	富岡川			○	○		○	○					
7	井出川	木戸川			○			○	○					
8	木戸川	木戸川	○		○	○		○	○					○
9	夏井川	夏井川	○	○	○	○		○	○					○
10	鮫川	鮫川	○	○	○	○		○	○					○
11	阿武隈川	阿武隈川	○	○	○	○		○	○				○	○
12	久慈川	久慈川第一	○		○	○		○						
13	猪苗代湖	猪苗代・秋元非出資	○	○		○		○	○					○
14	秋元湖	猪苗代・秋元非出資	○	○		○		○	○				○	
15	小野川湖	檜原	○	○		○		○	○				○	○
16	檜原湖	檜原	○	○		○		○	○				○	○
17	阿賀川	西会津地区非出資	○	○		○		○	○					
18	阿賀川	阿賀川非出資	○	○	○	○		○	○				○	
19	大川	会津非出資			○	○		○	○				○	○
20	大川	南会津東部非出資	○		○	○		○	○				○	
21	只見川	只見川	○	○	○	○		○	○					
22	沼沢湖	沼沢										○		
23	野尻川	野尻川非出資			○	○		○	○					
24	只見川	伊北地区非出資	○			○		○	○				○	
25	伊南川	南会津西部非出資			○	○		○	○					
26	檜枝岐川 只見川	檜枝岐村						○	○					
27	大鳥湖 只見川	伊北地区非出資 檜枝岐村 魚沼	○	○		○		○	○				○	
28	尾瀬沼 尻川	檜枝岐村 利根						○	○					

注1:大川は、阿賀川の上流部での別称



## (4) 内水面区画漁業権

漁業権番号	漁業権者	漁業の名称	漁場の位置	漁場の区域
内区第1号	熊田純幸	こい養殖業	本宮市青田字碓森537	大谷池
3	熊田純幸	こい養殖業	本宮市岩根字池前186	大池
4	廣瀬義晴	きんぎょ養殖業	郡山市富久山町福原字福原157の1、158の1	上ノ池
5	熊田純幸	こい養殖業	郡山市富久山町久保田字北谷68	善宝池
6	代表者 鈴木征夫 熊田眞幸	こい養殖業	郡山市字山崎	五百淵池
7	有限会社 熊田養鯉場	こい養殖業	郡山市深沢293	酒蓋池
8	廣瀬一臣	こい養殖業	郡山市大槻町字美女池	美女池
9	有限会社 熊田養鯉場	こい養殖業	郡山市大槻町字隠居免44	鎌倉池
10	有限会社 熊田養鯉場	こい養殖業	郡山市大槻町字中ノ平南	新池
11	廣瀬一臣	こい養殖業	郡山市安積町笹川字荒池	荒池
12	七海勝也	こい養殖業	郡山市安積町成田字丸山24	知行池
13	七海勝也	こい養殖業	郡山市安積町成田字長山	海道池
14	有限会社 熊田養鯉場	こい養殖業	郡山市安積町荒井字大久保89	大久保池
15	有限会社 熊田養鯉場	こい養殖業	郡山市安積町荒井字萬海	万海池
16	七海勝也	こい養殖業	郡山市安積町成田字長山	馬場池
17	富澤洸	こい養殖業	郡山市三穂田町川田字葉ノ木	葉ノ木池
18	富澤洸	こい養殖業	郡山市三穂田町川田字葉ノ木	新高野池
19	富澤洸	こい養殖業	郡山市三穂田町川田字高野	高野池
20	代表者 酒井徳江 廣瀬一臣	こい養殖業	郡山市三穂田町川田字被下	かつぎ下 ため池
21	熊田憲道	こい養殖業	郡山市三穂田町駒屋字中沢	長池
22	佐藤鉄夫	こい養殖業	郡山市三穂田町川田字上板橋	新池
23	古川常雄	こい養殖業	郡山市三穂田町富岡字大久保9	大久保池
24	古川常雄	こい養殖業	郡山市三穂田町富岡字南池上	三本木南池
25	古川常雄	こい養殖業	郡山市三穂田町富岡字北池上	三本木北池
26	熊田純幸	こい養殖業	郡山市三穂田町鍋山字七ツ池	七ツ池

漁業権番号	漁業権者	漁業の名称	漁場の位置	漁場の区域
27	有限会社 熊田養鯉場	こい養殖業	郡山市逢瀬町多田野字上釜の前	釜の前池
28	熊田純幸	こい養殖業	郡山市逢瀬町多田野字下北沢2	北沢ため池
29	熊田純幸	こい養殖業	郡山市逢瀬町河内字山田120	山田池
30	熊田純幸	こい養殖業	郡山市逢瀬町河内字鳥井戸102	堂尻ため池
31	熊田純幸	こい養殖業	郡山市逢瀬町多田野字堀口233	本沢池
32	熊田純幸	こい養殖業	須賀川市越久字延命池20	延命池
33	熊田純幸	こい養殖業	須賀川市舘ヶ岡字上ノ池25の1	上の池
34	熊田純幸	こい養殖業	須賀川市西川字笹平48	笹平池
35	熊田純幸	こい養殖業	須賀川市越久字真米22	真米池
36	廣瀬一臣	こい養殖業	須賀川市袋田字子は清水44	北の内池
37	廣瀬一臣	こい養殖業	西白河郡矢吹町字松房41	松房池
38	廣瀬一臣	こい養殖業	西白河郡矢吹町字大久保46	牡丹池
39	熊田純幸	こい養殖業	西白河郡西郷村大字真船字赤坂5の2	赤坂ため池
40	熊田純幸	こい養殖業	西白河郡西郷村大字小田倉字大沢1	黒森ため池

※ 漁業権番号「2」は欠番  
合計39件

## (5) 令和4年度目標増殖量一覧表

漁業権番号	河川名	漁業権者名	こい	ふな	あゆ
			kg	kg	kg
内共第1号	真野川	真野川漁業協同組合	42	42	126
2	新田川	新田川・太田川漁業協同組合	105	14	180
3	太田川	新田川・太田川漁業協同組合	35	14	35
4	請戸川	室原川・高瀬川漁業協同組合 泉田川漁業協同組合	56	56	550
5	熊川	熊川漁業協同組合	-	-	120
6	富岡川	富岡川漁業協同組合	-	-	75
7	井出川	木戸川漁業協同組合	-	-	45
8	木戸川	木戸川漁業協同組合	28	-	250
9	夏井川	夏井川漁業協同組合	140	210	250
10	鮫川	鮫川漁業協同組合	91	91	900
11	阿武隈川	阿武隈川漁業協同組合	2,800	1,050	1,200
12	久慈川	久慈川第一漁業協同組合	49	-	750
13	猪苗代湖	猪苗代・秋元非出資漁業協同組合	63	1,050	-
14	秋元湖	猪苗代・秋元非出資漁業協同組合	35	35	-
15	小野川湖	檜原漁業協同組合	28	28	-
16	檜原湖	檜原漁業協同組合	210	210	-
17	阿賀川	西会津地区非出資漁業協同組合	350	350	-
18	阿賀川・日橋川	阿賀川非出資漁業協同組合	700	700	678
19	大川	会津非出資漁業協同組合	-	-	1,337
20	大川	南会東部非出資漁業協同組合	210	-	855
21	只見川	只見川漁業協同組合	182	182	126
22	沼沢湖	沼沢漁業協同組合	-	-	-
23	野尻川	野尻川非出資漁業協同組合	-	-	300
24	只見川	伊北地区非出資漁業協同組合	140	-	-
25	伊南川	南会津西部非出資漁業協同組合	-	-	3,500
26	檜枝岐川 只見川	檜枝岐村漁業協同組合	-	-	-
27	大鳥湖 奥只見湖 只見川	伊北地区非出資漁業協同組合 檜枝岐村漁業協同組合 魚沼漁業協同組合	210	140	-
28	尾瀬沼 沼尻川	檜枝岐村漁業協同組合 利根漁業協同組合	-	-	-
合 計			5,474	4,172	11,277

注: 令和4年2月25日付け福島県報第270号で告示

うぐい		い	わ	な	や	ま	め	ひ	め	す	わ	か	さ	ぎ	う	な	ぎ
種	苗	放	流	尾	産	卵	場	造	成	箇	所	尾	尾	尾	万	粒	kg
1,400	-	2,800	10,500	-	100	7											
2,800	-	1,050	14,000	-	-	10											
1,400	-	1,050	5,600	-	70	3											
3,500	-	7,700	70,000	-	70	21											
700	-	-	8,400	-	-	-											
400	2	2,100	3,500	-	-	-											
-	-	5,600	5,600	-	-	-											
700	-	21,000	24,500	-	-	14											
21,000	-	3,500	56,000	-	-	7											
9,100	-	7,000	28,000	-	-	21											
140,000	-	39,200	66,500	-	700	70											
5,200	4	-	42,000	-	-	-											
94,900	2	17,500	7,000	-	-	35											
7,000	-	22,400	15,400	-	1,470	-											
3,500	-	8,400	5,600	-	700	20											
42,000	-	37,100	22,400	-	5,390	30											
5,600	-	14,700	9,100	-	-	-											
35,000	-	28,000	14,000	-	70	-											
6,300	4	35,000	21,000	-	70	7											
4,000	5	35,700	25,900	-	700	-											
3,800	1	16,800	10,500	-	-	-											
-	-	-	-	32,200	-	-											
4,200	-	11,200	11,200	-	-	-											
2,000	3	24,500	33,600	-	1,260	-											
26,400	10	112,000	42,000	-	-	-											
-	-	31,500	7,000	-	-	-											
8,400	-	23,800	23,800	-	140	-											
-	-	4,200	2,100	-	-	-											
429,300	31	513,800	585,200	32,200	10,740	245											

4 漁業許可等

(1) 農林水産大臣許可漁業等(漁業協同組合・支所別許可件数)

令和3年12月末現在 単位:件

漁業種類等 漁協名(支所)	指 定 漁 業							特 定 漁 業	届 出 漁 業
	中 型 さけ・ます 流 し 網	大 中 型 ま き 網	遠 洋 かつお ・ ま ぐ ろ ( 専 業 )	沖 合 遠 洋 底 び き 網	底 び き 網	い か 釣 り 大 型 い か つ り	北 太 平 洋 さ ん ま	か じ き 等 流 し 網	小 型 ず る め い か 釣 り
小 名 浜 底 良				3					
県 旋 網		2 (2)							
中 之 作			5				(2)		
江 名							(3)	(3)	
日 本 かつ お ま ぐ ろ			4						
い わ き 市 ( 沼 之 内 )				1					
い わ き 市 ( 四 倉 )									
い わ き 市 ( 久 之 浜 )				5					
相 馬 双 葉 ( 相 馬 原 釜 )				23 (3)					
そ の 他				1					3
計	0 (0)	2 (2)	9 (0)	33 (3)	0 (0)	0 (0)	0 (5)	0 (3)	3
R. 2 年 末	0 (0)	2 (2)	9 (0)	9 (28)	0 (0)	0 (0)	6 (0)	3 (0)	2
3 1 年 末	0 (0)	3 (1)	9 (1)	33 (6)	0 (0)	0 (0)	6 (0)	3 (0)	2 (0)
3 0 年 末	0 (0)	2 (0)	9 (0)	33 (3)	0 (0)	0 (0)	0 (5)	3 (3)	3 (0)
2 9 年 末	4 (0)	3 (2)	11 (1)	32 (7)	0 (0)	0 (1)	7 (0)	-	-
2 8 年 末	4 (0)	4 (0)	12 (0)	32 (7)	0 (0)	1 (0)	9 (0)	-	-
2 7 年 末	4 (1)	2 (2)	12 (0)	32 (7)	0 (0)	1 (0)	8 (1)	-	-
2 6 年 末	5 (0)	1 (3)	12 (0)	32 (7)	0 (0)	1 (0)	9 (0)	-	-
2 5 年 末	5 (0)	1 (3)	13 (1)	32 (7)	0 (1)	1 (0)	9 (0)	-	-
2 4 年 末	5 (0)	1 (3)	12 (2)	31 (8)	0 (1)	1 (0)	8 (1)	-	-
2 3 年 末	0 (0)	11 (3)	12 (2)	31 (9)	0 (1)	1 (0)	8 (1)	-	-
2 2 年 末	5 (2)	10 (4)	14 (0)	40 (2)	0 (1)	1 (0)	9 (0)	-	-
2 1 年 末	5 (2)	10 (4)	14 (0)	42 (1)	0 (1)	1 (0)	10 (3)	-	-

注1:いわき市漁協及び相馬双葉漁協の( )内は、旧漁協名を示す。

注2:その他は、県外船及び漁協無所属船

注3:隻数の( )内は、認可件数で外数

注4:いか釣りは、従来の大型いかつり

注5:北太平洋さんまは、従来のさんま棒受網

注6:大臣許可の有効期間は5年。平成29年に更新。

注7:かじき等流し網漁業は平成30年1月1日から特定大臣許可漁業となった。



(2) 知事許可漁業(漁業協同組合・支所別許可件数)

漁業名 漁業種類 漁協名	まき網		小型機船底びき網						機船船びき網			さし網		
	支所・地区	中型	小型	板びき	自家餌料びき	自家餌料板びき	貝けたホッキ	貝けたコタマ	貝けたエゾイシ	しらおき	おきあみ	さより	流し	かじき
いわき市	勿来			6		10	3	3		9	9	9	1	
	小浜					2				2	2	3	4	
	江名町				9	8				9	9	9	10	
	豊間				5	3				2	2	2	1	
	沼之内				4	1		3		4	2	4	3	
	四倉				2		3	1		6	5	5	5	
	久之浜				6			9		13	10	6	13	
中之作														
江名														
小名浜底曳網				1		5				7	7	7	3	
相馬双葉	富熊			1		2	1			4			4	
	請戸				1	7	10	1		26	10	14	27	
	鹿島					1	7	1		18	12	16	17	
	磯部						16			17	4	12	16	
	相馬原釜					28	18		2	90	28	55	68	
	新地						14			29	28	25	27	
計		0	0	20	16	69	82	5	2	236	128	167	199	0

注: 県外の知事許可漁業(茨城相互入会漁業を除く)の許可数は、千葉県のみ。

令和3年12月末現在 単位:件

か		こ			固定式			地びき		小 型				計									
ハ	モ	沿	岸	沖	沖	か	こ	さし	つ	ぼ	ど	う	網	潜水器	定	置	あ	わ	び	う	に	計	
か	こ	カ	ニ	タ	コ	カ	コ	し	つ	ぼ	ど	う	網	潜水器	定	置	あ	わ	び	う	に	計	
	9		14				13	14				6											106
	1		15				15	14															58
	36		36				36	33	4		5												204
	11		13				16	6			1												62
	1		5				5	6			3												41
	5		7				8	7	1		3												58
	13		24				24	22	1		8												149
																							0
																							0
	8		6				9	9	1		4												67
	2		1				6	6															27
	14		18	2			25	27	1		2	1		5									191
	14		10	5			16	18						4	1								140
	16		1				18	18	2		13				1								134
	52			11			80	116			5	2		12									567
	25			5			25	24						9									211
	207	150	23	0			296	320	10		50	3		30	2		0		0				2,015



## (3) 福島・茨城相互入会漁業(漁業協同組合・支所別許可件数)

&lt;福島県&gt;

令和4年1月末現在

単位:件

漁業名 漁業種類 漁協名	支所名	小型機船底びき網		機船船びき網				かご		計
		板びき	自家餌料 板びき	しら うお	さより	おき あみ C	おき あみ D	あなご せんかご	沿岸 かご	
いわき市	勿来	6 (6)		9 (4)	8 (3)	8 (3)	1 (1)	4 (4)		36 (21)
	小浜									
	江名町			6 (6)	6 (6)	6 (6)				18 (18)
	沼之内	2 (2)		3 (1)	3 (1)	3 (1)				11 (5)
	四倉									
	久之浜	1 (1)								1 (1)
小名底	1 (1)		7 (7)	7 (7)	7 (7)		4 (4)	1 (1)	27 (27)	
計	10 (10)	0 (0)	25 (18)	24 (17)	24 (17)	1 (1)	8 (8)	1 (1)	93 (72)	
入会枠数	16	30	59	80	100		12		297	

( )は総トン数5トン以上の漁船

&lt;茨城県&gt;

令和4年1月末現在

単位:件

漁業名 漁業種類 漁協名	支所名	小型機船底びき網		機船船びき網			どう	計
		板びき	自家餌料 板びき	しら うお	さより	おき あみ		
平潟	2 (2)	14 (0)	17 (0)	16 (0)		15 (0)	4 (0)	68 (2)
大津	0 (0)		26 (0)	22 (0)		26 (0)	6 (0)	80 (0)
川尻	1 (1)		8 (0)	7 (0)		8 (0)		24 (1)
久慈町			8 (0)	11 (0)		7 (0)		26 (0)
久慈浜丸小			7 (0)	12 (0)		7 (0)		26 (0)
磯崎				4 (0)		3 (0)		7 (0)
那珂湊	3 (3)			0 (0)		0 (0)		3 (3)
大洗町			4 (0)	6 (0)		11 (0)		21 (0)
鹿島灘						3 (0)		3 (0)
計	6 (6)	14 (0)	70 (0)	78 (0)		80 (0)	10 (0)	258 (6)
入会枠数	11	30	74	80		100	10	305

( )は総トン数5トン以上の漁船

## (4) 福島海区漁業調整委員会承認漁業(漁業協同組合・支所別・他県船承認件数)

令和4年1月末現在 単位:件

漁協名	支所・地区	いかつり漁業		はえなわ漁業		すくいあみ漁業		こうなご電気棒受網漁業		計	
		承認数	枠数	承認数	枠数	承認数	枠数	承認数	枠数	承認数	枠数
いわき市	勿来	0	—	3	3	0	—	0	—	3	3
	小浜	0	—	0	1	0	—	0	—	0	1
	江名町	0	—	1	3	0	—	0	—	1	3
	豊間	0	—	0	1	0	—	0	—	0	1
	沼之内	0	—	0	1	0	—	0	—	0	1
	四倉	0	—	0	2	0	—	0	—	0	2
	久之浜	0	—	0	3	0	—	0	—	0	3
小名浜底曳網		0	—	0	3	0	—	0	—	0	3
相馬双葉	富熊	0	—	—	—	0	—	0	—	0	—
	請戸	0	—	—	—	0	—	0	—	0	—
	鹿島	0	—	—	—	0	—	0	—	0	—
	磯部	0	—	—	—	0	—	0	—	0	—
	相馬原釜	0	—	—	—	0	—	0	—	0	—
	新地	0	—	—	—	0	—	0	—	0	—
県内無所属		2	—	0	—	0	—	0	—	2	—
県外	北海道	2	3	—	—	0	—	0	—	2	3
	青森	3	11	—	—	0	—	0	—	3	11
	岩手	1	40	—	—	0	—	0	2	1	42
	宮城	0	60	—	—	0	26	0	—	0	86
	茨城	6	20	—	—	0	—	0	—	6	20
	千葉	2	15	—	—	0	—	0	—	2	15
	静岡	0	1	—	—	0	—	0	—	0	1
計		16	150	4	17	0	26	0	2	20	195

## (5) 広域漁業調整委員会承認漁業(承認者数・承認証発行)

令和4年1月末現在 単位:件

漁協名	漁業種類		沿岸くろまぐる漁業	
	支所・地区	承認者数	承認証発行	
いわき市	勿来	32	26	
	小浜	25	17	
	江名町	98	58	
	豊間	30	17	
	沼之内	22	17	
	四倉	14	10	
	久之浜	41	31	
	小名浜底曳網	8	8	
相馬双葉	富熊	11	9	
	請戸	79	28	
	鹿島	20	18	
	磯部	25	23	
	松川浦	0	0	
	松川	0	0	
	相馬原釜	176	142	
	新地	29	27	
	無所属	15	15	
計	625	446		

(未定丸を除く)

## (6) 遊漁船業(登録件数・隻数)

令和4年1月末現在 単位:件

漁協名	漁業種類		登録件数	隻数
	支所・地区			
いわき市	勿来		2	2
	小浜		0	0
	江名町		6	6
	豊間		0	0
	沼之内		5	5
	四倉		6	6
	久之浜		6	7
	小名浜底曳網		1	1
相馬双葉	富熊		4	6
	請戸		3	3
	鹿島		0	0
	磯部		1	1
	松川浦		0	0
	松川		1	2
	相馬原釜		2	2
	新地		0	0
無所属		19	25	
計		56	66	

## V 内水面漁業・養殖業

1 内水面漁業

(1) 魚種別漁獲量

単位:トン

魚種	年次						
	22	27	28	29	30	R1	R2
さけ・ます類	350	51	46	26	44	9	7
わかさぎ	5	1	1	1	1	1	0
あゆ	4	2	2	2	2	2	2
こい	6	1	1	1	0	0	0
ふな	1	0	0	0	0	0	0
うぐい	5	1	1	1	1	1	0
おいかわ							
うなぎ	0	0	0	0	0	0	0
どじょう	-	-	-	-	-	-	-
その他の魚類	-	-	-	-	-	-	-
貝類	-	-	-	-	-	-	-
その他の水産動植物	-	-	-	-	-	-	-
計	372	56	51	30	47	12	9

(農林水産省資料)

(2) 内水面漁業協同組合の遊漁承認証発行数

区分		年度		26	27	28	29	30	R1	R2
		平成22年度								
遊漁承認証 (枚)	年券	9,862	4,412	4,845	5,650	5,214	5,252	5,083	5,149	
	日券	114,236	88,373	97,776	92,848	96,599	101,092	97,717	78,827	
合計(枚)		124,098	92,785	102,621	98,498	101,813	106,334	102,800	83,976	
遊漁料(千円)		167,690	105,581	120,869	121,424	119,667	120,812	117,125	105,696	

※ 平成22～26年度については、過年度版からの一部訂正あり

(福島県水産課資料)

2 内水面養殖業

(1) 魚種別収穫量

単位:トン

区分	年次	22	28	29	30	R1	R2	全国(順位)
収 獲 量		1,615	1,340	1,311	1,274	1,256	1,143	29,181(7位)
に じ ま す		327	271	272	273	271	265	3,854(4位)
その他のます類		×	145	154	142	141	120	2,042(4位)
あ ゆ		×	×	×	×	×	×	4,044(—)
こ い		1,059	912	871	846	830	744	2,247(2位)

※ 「X」は秘密保護上、数値を公表しないもの

(農林水産省資料)

(2) 魚種別経営体数

単位:経営体

区分	年次	22	26	27	28	29	30	R1	R2
ま す 類		25	17	18	17	17	18	17	24
食 用 ご い		11	7	7	7	7	7	7	8
そ の 他		0	0	0	0	0	0	0	0
計		36	24	25	24	24	25	24	32

(福島県水産課資料)

### 3 魚族放流事業

#### (1) さけ人工ふ化放流事業

河川	項目	年度						R1	R2
		21	27	28	29	30			
阿武隈川	自川採卵数	379	345	338	342	335	266	296	
	移入卵数	0	0	0	0	0	0	0	
	放流稚魚数	344	169	133	136	130	152	118	
	親魚採捕数	2,403	2,005	1,005	1,170	1,664	811	345	
宇多川	自川採卵数	3,898	4,008	3,485	3,281	4,419	156	1,151	
	移入卵数	0	0	0	0	0	0	0	
	放流稚魚数	2,560	2,658	2,665	3,200	2,590	0	449	
	親魚採捕数	16,786	28,807	17,017	8,415	18,799	117	1,802	
真野川	自川採卵数	3,105	5,112	5,932	5,921	6,000	828	630	
	移入卵数	0	0	0	0	0	0	0	
	放流稚魚数	4,320	3,859	5,000	4,657	5,210	822	613	
	親魚採捕数	9,455	14,141	11,441	12,234	11,139	1,141	910	
新田川	自川採卵数	1,916	1,150	553	598	1,600	0	69	
	移入卵数	0	0	0	0	0	0	0	
	放流稚魚数	1,824	72	180	198	71	0	0	
	親魚採捕数	9,298	16,220	9,133	4,690	8,415	81	439	
小高川	自川採卵数	1,600		120	42	205	0	0	
	移入卵数	0		0	0	0	0	0	
	放流稚魚数	1,040		120	100	39	0	0	
	親魚採捕数	5,222		486	530	815	76	48	
請戸川	自川採卵数	19,328				0	0	0	
	移入卵数	0				0	0	0	
	放流稚魚数	14,872				400	0	0	
	親魚採捕数	64,924				0	0	0	
熊川	自川採卵数	7,664		0	0	0	0	0	
	移入卵数	0		0	0	0	0	0	
	放流稚魚数	6,200		20	100	150	0	0	
	親魚採捕数	25,891		0	0	0	0	0	

(福島県水産課資料)

※平成27、28年度の値については、過年度版からの訂正あり。

自川採卵数:千粒  
 移入卵数:千粒  
 放流稚魚数:千尾  
 親魚採捕数:尾

河川	項目	年度						
		21	27	28	29	30	R1	R2
富岡川	自川採卵数	794		0	0	0	0	0
	移入卵数	0		0	0	0	0	0
	放流稚魚数	864		65	115	200	0	0
	親魚採捕数	4,500		0	164	381	0	0
井出川	自川採卵数							
	移入卵数							
	放流稚魚数							
	親魚採捕数							
木戸川	自川採卵数	16,500	1,550	4,600	1,250	3,300	105	300
	移入卵数	0	0	0	0	0	0	0
	放流稚魚数	14,568	1,357	4,401	1,374	3,142	103	298
	親魚採捕数	84,782	8,443	7,329	3,414	6,147	344	751
夏井川	自川採卵数	1,300	1,650	1,600	1,053	1,658	53	817
	移入卵数	0	0	0	0	0	0	0
	放流稚魚数	800	105	808	630	880	47	445
	親魚採捕数	2,722	2,988	2,852	1,627	3,614	92	1,017
鮫川	自川採卵数							
	移入卵数							
	放流稚魚数							
	親魚採捕数							
計	自川採卵数	56,484	13,815	16,628	12,487	17,517	1,408	3,263
	移入卵数	0	0	0	0	0	0	0
	放流稚魚数	47,392	8,220	13,392	10,510	12,812	1,124	1,923
	親魚採捕数	225,983	72,604	49,263	32,244	50,974	2,662	5,312



(2) さけ人工ふ化放流事業の成果

項目		年度	21	29	30	R1	R2
4年前稚魚放流数 (千尾)			43,318	9,164	10,441	8,220	13,392
沿岸来遊数	沿岸漁獲数	定置網 (尾)	67,355	-	-	-	-
		さし網 (尾)	137,823	-	-	-	-
		その他 (尾)	1,767	-	-	-	-
		小計 (尾)	206,945	-	-	-	534
	河川捕獲数 (尾)		225,983	32,244	50,974	2,662	5,312
	合計 (尾)		432,928	32,244	50,974	2,662	5,846
回帰状況	回帰率 = $\frac{\text{沿岸来遊数}}{\text{4年前稚魚放流数}}$ (%)		1.0	0.4	0.5	0.0	0.0
	割合	沿岸 (%)	47.8	-	-	-	9.1
		河川 (%)	52.2	-	-	-	90.9
増殖業	採卵数 (千粒)		56,484	12,487	17,517	1,408	3,263
	稚魚放流数 (千尾)		47,392	10,510	12,812	1,124	1,923
沿岸水揚状況	沿岸漁業水揚金額 (百万円)		5,017	-	-	-	-
	さけ水揚金額 (百万円)		130	-	-	-	-
	さけ水揚金額割合 (%)		2.59	-	-	-	-
	さけ水揚数量 (トン)		728	-	-	-	-
	さけの単価 (円/kg)		179	-	-	-	-

注1: 4年前稚魚放流数、沿岸来遊数、さけ水揚金額、さけ水揚数量は福島県水産課資料

注2: 沿岸漁業水揚金額は、福島県海面漁業漁獲高統計に記載のある沿岸小型漁船が営む漁法(機船船びき網、沿岸流し網、固定式さし網、定置網、かご・つつ・つぼ、貝けた網、沿岸はえなわ、曳釣り、その他一本釣り、採貝業、その他の漁法)の水揚金額の合計

注3: 採卵数は福島県水産海洋研究センターとりまとめ資料

注4: 平成23～29年は原子力発電所事故により通常操業自粛

注5: 沿岸来遊数のうち河川捕獲尾数および合計値について、平成28年度の値は過年度版からの訂正あり



## (3) 組合別・魚種別増殖実績(令和2年度)

免許番号	河川名	漁業権者	こ い			ふ な			あ ゆ		
			kg	kg	%	kg	kg	%	kg	kg	%
内共第 1号	真野川	真野川漁業協同組合	42	42	100	42	42	100	130	126	103
2	新田川	新田川・太田川漁業協同組合	0	105	0	0	14	0	0	180	0
3	太田川	新田川・太田川漁業協同組合	0	35	0	0	14	0	0	35	0
4	講戸川	室原川・高瀬川漁業協同組合 泉田川漁業協同組合	60	56	107	60	56	107	500	550	91
5	熊川	熊川漁業協同組合	-	-	-	-	-	-	0	120	0
6	富岡川	富岡川漁業協同組合	-	-	-	-	-	-	100	75	133
7	井出川	木戸川漁業協同組合	-	-	-	-	-	-	0	45	0
8	木戸川	木戸川漁業協同組合	0	28	0	-	-	-	300	250	120
9	夏井川	夏井川漁業協同組合	10	140	7	60	210	29	400	250	160
10	鮫川	鮫川漁業協同組合	91	91	100	91	91	100	1,229	900	137
11	阿武隈川	阿武隈川漁業協同組合	0	2,800	0	0	1,050	0	0	1,200	0
12	久慈川	久慈川第一漁業協同組合	50	49	102	-	-	-	1,300	750	173
13	猪苗代湖	猪苗代・秋元非出資漁業協同組合	63	63	100	965	1,050	92	-	-	-
14	秋元湖	猪苗代・秋元非出資漁業協同組合	0	35	0	0	35	0	-	-	-
15	小野川湖	檜原漁業協同組合	28	28	100	28	28	100	-	-	-
16	檜原湖	檜原漁業協同組合	210	210	100	210	210	100	-	-	-
17	阿賀川	西会津地区非出資漁業協同組合	350	350	100	350	350	100	-	-	-
18	日橋川	阿賀川非出資漁業協同組合	800	700	114	350	700	50	760	678	112
19	大川	会津非出資漁業協同組合	-	-	-	-	-	-	2,050	1,337	153
20	大川	南会津東部非出資漁業協同組合	210	210	100	-	-	-	1,030	855	120
21	只見川	只見川漁業協同組合	190	182	104	190	182	104	250	126	198
22	沼沢湖	沼沢漁業協同組合	-	-	-	-	-	-	-	-	-
23	野尻川	野尻川非出資漁業協同組合	-	-	-	-	-	-	600	300	200
24	只見川	伊北地区非出資漁業協同組合	140	140	100	-	-	-	-	-	-
25	伊南川	南会津西部非出資漁業協同組合	-	-	-	-	-	-	2,566	3,500	73
26	只見川	檜枝岐村漁業協同組合	-	-	-	-	-	-	-	-	-
27	大鳥湖	伊北地区非出資漁業協同組合	-	-	-	-	-	-	-	-	-
	奥只見湖	檜枝岐村漁業協同組合	-	-	-	-	-	-	-	-	-
・	只見川	魚沼漁業協同組合	430	210	205	160	140	114	-	-	-
28	尾瀬沼	檜枝岐村漁業協同組合	-	-	-	-	-	-	-	-	-
28	沼尻川	利根漁業協同組合	-	-	-	-	-	-	-	-	-
合 計			2,674	5,474	49	2,506	4,172	60	11,215	11,277	99

注1:うぐいの欄の( )内は、産卵場造成の箇所

魚種		
実績	目標増殖量	達成率

うぐい			いわな			やまめ			ひめます			わかさぎ			うなぎ		
千尾	千尾	%	千尾	千尾	%	千尾	千尾	%	千尾	千尾	%	万粒	万粒	%	kg	kg	%
1.7	1.4	119	3.0	2.8	107	10.5	10.5	100	-	-	-	100	100	100	0	7	0
0.0	2.8	0	0.0	1.1	0	0.0	14.0	0	-	-	-	-	-	-	0	10	0
0.0	1.4	0	0.0	1.1	0	0.0	5.6	0	-	-	-	0	70	0	0	3	0
5.0	3.5	143	10.0	7.7	130	50.0	70.0	71	-	-	-	100	70	143	10	21	48
0.0	0.7	0	-	-	-	0.0	8.4	0	-	-	-	-	-	-	-	-	-
0.4	0.4	100	-	-	-	-	-	-	-	-	-	-	-	-	-	-	-
0	(2)	0	2.0	2.1	95	3.5	3.5	100	-	-	-	-	-	-	-	-	-
-	-	-	0.0	5.6	0	0.0	5.6	0	-	-	-	-	-	-	-	-	-
0.0	0.7	0	0.0	21.0	0	0.0	24.5	0	-	-	-	-	-	-	0	14	0
23.3	21.0	111	3.5	3.5	100	36.0	56.0	64	-	-	-	-	-	-	7	7	100
13.6	9.1	150	7.0	7.0	100	42.8	28.0	153	-	-	-	-	-	-	21	21	100
0.0	140.0	0	0.0	39.2	0	0.0	66.5	0	-	-	-	0	700	0	0	70	0
20.0	5.2	385	-	-	-	-	-	-	-	-	-	-	-	-	-	-	-
(4)	(4)	100	-	-	-	77.3	42.0	184	-	-	-	-	-	-	-	-	-
95.0	94.9	100	-	-	-	-	-	-	-	-	-	-	-	-	-	-	-
(2)	(2)	100	17.5	17.5	100	12.0	7.0	171	-	-	-	-	-	-	35	35	100
7.0	7.0	100	22.5	22.4	100	15.5	15.4	101	-	-	-	4,200	1,470	286	-	-	-
3.5	3.5	100	8.4	8.4	100	5.6	5.6	100	-	-	-	754	700	108	20	20	100
42.0	42.0	100	37.1	37.1	100	30.3	22.4	135	-	-	-	19,486	5,390	362	30	30	100
5.7	2.6	219	-	-	-	-	-	-	-	-	-	-	-	-	-	-	-
0	(3)	0	14.7	14.7	100	9.1	9.1	100	-	-	-	-	-	-	-	-	-
35.0	35.0	100	33.1	28.0	118	23.9	14.0	171	-	-	-	100	70	143	-	-	-
6.3	6.3	100	-	-	-	-	-	-	-	-	-	-	-	-	-	-	-
(4)	(4)	100	75.0	35.0	214	84.8	21.0	404	-	-	-	200	70	286	7	7	100
4.0	4.0	100	-	-	-	-	-	-	-	-	-	-	-	-	-	-	-
(5)	(5)	100	35.8	35.7	100	16.0	25.9	62	-	-	-	400	700	57	-	-	-
5.0	3.8	132	-	-	-	-	-	-	-	-	-	-	-	-	-	-	-
(1)	(1)	100	16.0	16.8	95	8.0	10.5	76	-	-	-	-	-	-	-	-	-
-	-	-	-	-	-	-	-	-	110.0	32.2	342	-	-	-	-	-	-
4.2	4.2	100	29.1	11.2	259	11.2	11.2	100	-	-	-	-	-	-	-	-	-
0.0	2.0	0	-	-	-	-	-	-	-	-	-	-	-	-	-	-	-
(3)	(3)	100	40.0	24.5	163	38.2	33.6	114	-	-	-	470	1,260	37	-	-	-
26.4	26.4	100	-	-	-	-	-	-	-	-	-	-	-	-	-	-	-
(2)	(10)	20	112.7	112.0	101	42.1	42.0	100	-	-	-	-	-	-	-	-	-
-	-	-	100.0	31.5	317	30.0	7.0	429	-	-	-	-	-	-	-	-	-
25.0	8.4	298	97.0	23.8	408	80.5	23.8	338	-	-	-	1,700	140	1,214	-	-	-
-	-	-	4.3	4.2	102	9.3	2.1	443	-	-	-	-	-	-	-	-	-
323.1	426.3	76	668.6	513.8	130	636.5	585.2	109	110.0	32.2	342	27,510	10,740	256	130	245	53
(21)	(34)	62	-	-	-	-	-	-	-	-	-	-	-	-	-	-	-

## (4) 溪流魚等増殖事業実績(令和2年度)

単位:尾、kg

魚種 漁協名	こい	あゆ	ひめます	やまめ	いわな
	kg	kg	尾	尾	尾
猪苗代・秋元				4,000	4,000
檜原				7,920	
西会津地区					3,400
阿賀川				4,390	4,000
会津				6,280	
南会東部				10,000	
只見川				2,940	1,680
沼沢湖			2,590		
野尻川		19			
伊北地区				5,350	
南会津西部		45		14,000	7,000
檜枝岐村					4,290
合計	0	64	2,590	54,880	24,370

注1: 当事業は、「福島県溪流魚等増殖基金運用益金」を事業費に充当し、福島県内水面漁業協同組合連合会、猪苗代・秋元非出資漁業協同組合、会津非出資漁業協同組合、南会東部非出資漁業協同組合、南会津西部非出資漁業協同組合に委託して阿賀川水系を対象に実施している  
(福島県水産課資料)

4 その他

(1) 持続的養殖生産確保法第2条に基づく特定疾病のうちコイヘルペスウイルス病発生状況

年度	発生件数		本県の処分 (kg, 千円)		養殖生産量 (トン)		養殖生産額 (百万円)	
	本県	全国	処分量	補償金額	本県	全国	本県	全国
平成17年	18	310	76,370	16,763	1,244	3,845	644	1,192
平成18年	1	182	1,140	672	879	3,306	456	1,716
平成19年	6	133	5	0	966	2,893	—	1,517
平成20年	3	101	150	329	1,026	2,981	—	1,488
平成21年	0	75	0	0	1,028	2,910	—	1,455
平成22年	0	43	0	0	1,059	3,692	—	1,725
平成23年	0	32	0	0	705	3,133	—	1,421
平成24年	0	70	0	0	679	2,964	—	1,366
平成25年	0	26	0	0	885	3,019	—	1,385
平成26年	0	37	0	0	914	3,273	—	1,505
平成27年	0	17	0	0	932	3,256	—	1,584
平成28年	0	21	0	0	912	3,131	—	1,508
平成29年	0	31	0	0	871	3,015	—	1,396
平成30年	1	42	130	162	846	2,932	—	1,386
令和元年	0	27	0	0	830	2,741	—	1,253
令和2年	0	15	0	0	744	2,247	集計中	
令和3年	0	2	0	0	集計中			

※平成19年度以降の本県養殖生産額は未公表

※本県は福島県水産課資料、全国は農林水産省資料

## (2) 外来魚拡散防止対策事業実績

年度	事業主体	事業内容	事業費	内訳	
				県	その他
19	福島県内水面漁業協同組合連合会	県内3水系で実施 さし網、投網等による駆除	2,853,598	1,400,000	1,453,598
	天栄村	羽鳥湖で実施 産卵床駆除、さし網による駆除	1,000,000	500,000	500,000
20	二本松市	岳温泉鏡ヶ池で実施 池干しによる駆除	400,000	200,000	200,000
	福島県内水面漁業協同組合連合会	県内3水系で実施 さし網、投網、産卵床設置等による駆除	1,007,616	500,000	507,616
	阿武隈川漁業協同組合	阿武隈川水系で実施 池干し、投網、さし網による駆除	180,360	90,000	90,360
21	福島県内水面漁業協同組合連合会	県内11漁協で実施 さし網、投網、産卵床設置等による駆除	599,177	295,000	304,177
	阿武隈川漁業協同組合	阿武隈川水系で実施 池干し、投網、さし網による駆除	143,000	70,000	73,000
22	福島県内水面漁業協同組合連合会	県内9漁協で実施 さし網、投網、産卵床設置等による駆除	340,000	170,000	170,000
	会津非出資漁業協同組合	大川、宮川で実施 網等による捕獲	48,000	24,000	24,000
23	阿武隈川漁業協同組合	阿武隈川水系で実施 池干し、投網、さし網による駆除	125,160	62,580	62,580
	南会東部非出資漁業協同組合	羽鳥湖で実施 産卵床駆除、さし網による駆除	90,000	35,000	55,000
	福島県内水面漁業協同組合連合会	県内7漁協で実施 さし網、投網、産卵床設置等による駆除	738,000	369,000	369,000
	会津非出資漁業協同組合	大川、宮川で実施 網等による捕獲	15,000	7,500	7,500
24	福島県内水面漁業協同組合連合会	県内6漁協で実施 さし網、投網、産卵床設置等による駆除	658,000	329,000	329,000
	会津非出資漁業協同組合	大川、宮川で実施 網等による捕獲	15,000	7,500	7,500
25	福島県内水面漁業協同組合連合会	県内6漁協で実施 さし網、投網、産卵床設置等による駆除	618,000	309,000	309,000
	会津非出資漁業協同組合	大川、宮川で実施 網等による捕獲	15,000	7,500	7,500
26	福島県内水面漁業協同組合連合会	県内7漁協で実施 さし網、投網、産卵床設置等による駆除	340,000	170,000	170,000
	会津非出資漁業協同組合	大川、宮川で実施 網等による捕獲	15,000	7,500	7,500
27	福島県内水面漁業協同組合連合会	県内4漁協で実施 さし網、投網、産卵床設置等による駆除	396,000	198,000	198,000
	会津非出資漁業協同組合	東山ダムで実施 網等による捕獲	15,000	7,500	7,500
28	福島県内水面漁業協同組合連合会	県内4漁協で実施 さし網、投網、産卵床設置等による駆除	640,000	320,000	320,000
	会津非出資漁業協同組合	東山ダムで実施 網等による捕獲	15,000	7,500	7,500
29	福島県内水面漁業協同組合連合会	県内3漁協で実施 さし網、投網、産卵床設置等による駆除	480,000	240,000	240,000
	会津非出資漁業協同組合	東山ダムで実施 網等による捕獲	15,000	7,500	7,500
30	福島県内水面漁業協同組合連合会	県内4漁協で実施 さし網、投網、産卵床設置等による駆除	395,120	197,560	197,560
	会津非出資漁業協同組合	湯川で実施 網等による捕獲	15,000	7,500	7,500
R1	福島県内水面漁業協同組合連合会	県内4漁協で実施 さし網、投網、産卵床設置等による駆除	334,000	167,000	167,000
	会津非出資漁業協同組合	大川、宮川で実施 網等による捕獲	15,000	7,500	7,500
R2	福島県内水面漁業協同組合連合会	県内4漁協で実施 さし網、投網、産卵床設置等による駆除	343,920	171,960	171,960
	会津非出資漁業協同組合	大川で実施 網等による捕獲	12,000	6,000	6,000

※平成20年度以降は、内水面漁業被害防止対策事業(生態系保全外来生物対策モデル事業)として実施。

(福島県水産課資料)

## (3) カワウ被害防止対策事業実績等

## ① カワウ生息状況の推移(夏季調査)

年度	翁島	高郷	本宮	小計	他	合計	備考
平成19年度	752	462	203	1,417	272	1,689	
平成20年度	324	546	220	1,090	436	1,526	
平成21年度	294	374	246	914	215	1,129	
平成22年度	570	347	268	1,185	353	1,538	
平成23年度	292	373	246	911	206	1,117	
平成24年度	382	0	281	663	1,052	1,715	
平成25年度	307	0	290	597	1,554	2,151	
平成26年度	267	0	313	580	1,034	1,614	
平成27年度	250	0	341	591	1,308	1,899	
平成28年度	161	0	431	592	1,100	1,692	
平成29年度	220	0	202	422	1,145	1,567	
平成30年度	95	0	76	171	1,203	1,374	
令和元年度	62	0	81	143	924	1,067	
令和2年度	43	0	121	164	788	952	
令和3年度	135	0	255	390	772	1,162	

(福島県自然保護課資料)

## ② カワウ捕獲実績

年度	調査捕獲	有害・個体数調整捕獲				狩猟捕獲	計	備考
		浜通り	中通り	会津	小計			
平成18年度	0	30	91	81	202	—	202	捕獲枠300羽
平成19年度	0	45	177	185	407	161	568	捕獲枠800羽
平成20年度	0	124	183	271	578	210	788	同上
平成21年度	0	71	155	210	436	114	550	同上
平成22年度	0	41	125	129	295	169	464	捕獲枠960羽
平成23年度	0	0	119	149	268	158	426	同上
平成24年度	0	0	109	125	234	105	339	同上
平成25年度	0	2	239	150	391	120	511	同上
平成26年度	0	65	255	201	521	125	646	同上
平成27年度	0	63	299	257	619	152	771	同上
平成28年度	0	89	282	208	579	164	743	同上
平成29年度	0	98	355	187	640	112	752	捕獲枠1,130羽
平成30年度	0	98	277	179	554	68	622	同上
令和元年度	0	165	602	65	832	221	1,053	同上
令和2年度	0	36	267	91	394	76	470	同上

(福島県自然保護課資料)





## VI 漁業担い手等対策

1 漁業担い手対策事業

(1) 漁業担い手活動強化推進事業

単位:千円

年度	事業名	事業主体	事業費	国	県	その他	補助率	概要
23	—							
24	—	1 相馬双葉漁業協同組合 2 小名浜機船底曳網漁業協同組合 3 福島県漁協青壮年部連絡協議会	1,800	—	900	900	1/2	<p>漁業者の漁業離れを食い止めることを主目的とし、漁業復興並びに資質及び経営の向上に向けた漁業担い手グループの自主的活動を支援する。</p> <p>1 相馬漁協 (事業費 1,701、補助金 788) 原釜青壮年部:県内外イベントで県産水産物のPR、関係者との意見交換 新地青壮年部:シラス船びき網操業・鮮度保持研修(静岡) 鹿島青壮年部:漁業再開に向けた研修(宮城) 相馬漁業産直研究会:加工試作品の製作 松川浦支所漁業者グループ:ノリ放射性物質の加工時の動態調査</p> <p>2 小名底漁協 (事業費 99、補助金 45) 小名浜魚市場女性部:イベントでいわき水産物の安全性PR(郡山)</p> <p>3 漁青連 (事業費 141、補助金 67) いわき方部会:海洋大学園祭でいわきの漁業の現状をPR、放射性物質の動向の研修</p>

(福島県水産課資料)

(2) 漁業復興担い手確保支援事業(原子力災害等復興基金繰入金)

単位:千円

年度	事業名	事業主体	事業費	国	県	その他	補助率	概要
25	漁業担い手確保・育成事業 (漁労技術研修)	福島県漁業協同組合連合会	7,079	—	5,308	1,771	3/4	<p>漁業担い手の維持・確保を図るために、漁協等が青年漁業者や漁業後継者に対して行う操業・漁労等の技術研修を支援する。</p> <p>1 相馬双葉漁業協同組合 52回 新地、原釜、鹿島、請戸 講師(延べ287人)、研修生(延べ410人) 船びき網、かご、さし網、流し網、底びき網、釣り</p> <p>2 いわき市漁協 12回 久之浜、四倉、勿来 講師(延べ51人)、研修生(延べ57人) 船びき網、かご、さし網、貝桁網</p> <p>3 合計 64回 講師(延べ338人)、研修生(延べ467人)</p>

(福島県水産課資料)

2 ふくしまからはじめよう。漁業再開ステップアップ事業(原子力災害等復興基金繰入金)

漁業担い手育成確保支援事業

単位:千円

年度	事業名	事業主体	事業費	国	県	その他	補助率	概要
26	新漁業チャレンジ支援事業	1 相馬双葉漁業協同組合 2 いわき市漁業協同組合 3 小名浜機船底曳網漁業協同組合	67,702	-	52,656	15,046	7/9以内	従来行っていなかった新たな漁法に転換する際に必要な漁具・漁労機材の整備を支援する。 1 相双漁協 (事業費 64,236、補助金49,961) かご 15 式 さし網 11 式 流し網 7 式 船びき網 2 式 2 いわき市漁協(事業費 1,752、補助金 1,362) かご 1 式 さし網(サケ) 1 式 3 小名底漁協 (事業費 1,714、補助金 1,333) かご 2 式
	加工・流通支援事業	1 相馬双葉漁業協同組合 2 福島県漁協女性部連絡協議会	2,872	-	2,100	772	3/4	試験操業による水揚げ物の付加価値向上へ向けた取組を支援する。 1 相双漁協 (事業費 2,556、補助金 1,875) 新地女性部:タコせんべいの開発 新地青壮年部:マガレイ神経締め研修 相馬原釜青壮年部:ジンドウイカ加工品の開発 鹿島女性部:加工品づくりの研修(大洗) 請戸女性部:タコ唐揚げ、コウナゴかき揚げのレシピ開発 2 女性連 (事業費 316、補助金 225) 焼きイカ飯の開発
27	新漁業チャレンジ支援事業	相馬双葉漁業協同組合	55,571	-	43,220	12,351	7/9以内	かご 10 式 さし網(サバ、カレイ、シラウオ) 8 式 流し網(サワラ) 4 式 船びき網(シラス、シラウオ、コウナゴ) 7 式
	漁業復興担い手活動支援事業	1 相馬双葉漁業協同組合 2 いわき市漁業協同組合 3 福島県漁協女性部連絡協議会 4 福島県漁協青壮年部連絡協議会	3,405	-	2,525	879	3/4	1 相双漁協 (事業費 2,174、補助金 1,625) 新地女性部:タコせんべいの開発 相馬原釜女性部:タラつみれ加工品の開発 松川浦支所:選別機によるアサリ高品質化 2 いわき市漁協(事業費 518、補助金 375) 四倉ホッキ組合:ホッキ加工品の開発 3 女性連 (事業費 309、補助金 225) 焼きイカ飯等の開発 4 漁青連 (事業費 404、補助金 300) 漁業体験学習(原釜、四倉)
28	新漁業チャレンジ支援事業	1 相馬双葉漁業協同組合 2 いわき市漁業協同組合	45,446	-	35,345	10,101	7/9以内	1 相双漁協 (事業費43,605、補助金33,914) かご 9 式 流し網(サワラ) 4 式 船びき網(シラウオ、シラス) 8 式 2 いわき市漁協(事業費 1,841、補助金 1,431) かご 1 式 さし網(サケ、ヒラメ) 1 式
	漁業復興担い手活動支援事業	1 相馬双葉漁業協同組合 2 いわき市漁業協同組合 3 福島県漁協女性部連絡協議会	2,857	-	2,008	849	3/4	1 相双漁協 (事業費 389、補助金 270) 鹿島女性部:ツブ貝生姜煮の商品化 2 いわき市漁協(事業費 2,168、補助金 1,513) 久之浜青壮年部:シラス鮮度保持技術の確立 勿来青壮年部:イワガキ販路拡張の生菌数検査 四倉ホッキ組合:ホッキ加工品の改良 3 女性連 (事業費 300、補助金 225) 焼きイカ飯等の開発と販促活動

(福島県水産課資料)

3 漁業担い手「心のふれあい」促進事業(被災者支援総合交付金)

漁業担い手「心のふれあい」事業

単位:千円

年度	事業名	事業主体	事業費	国	県	その他	補助率	概要
28	ふるさとの漁業 伝承事業	1 相馬双葉漁業協同組合 2 いわき市漁業協同組合	4,713	4,713	-	-	定額	<p>各漁業地域の伝統漁法を継承するため、被災漁業者を講師とした漁労技術習得研修を支援する。</p> <p>1 相双漁協 (事業費 3,411) 36回 新地、相馬原釜、磯部、鹿島、請戸、富熊 講師(27人、延べ205人)、研修生(56人、延べ410人) 船びき網、かご、さし網、釣り</p> <p>2 いわき市漁協 (事業費 1,302) 21回 久之浜、四倉、江名、勿来 講師(12人、延べ52人)、研修生(27人、延べ103人) 船びき網、かご</p> <p>3 合計 57回 講師(39人、延べ257人)、研修生(83人、延べ513人)</p>
	被災地域における 世代間交流活 性化事業	1 相馬双葉漁業協同組合 2 いわき市漁業協同組合	2,913	2,913	-	-	定額	<p>漁業体験学習や料理教室、漁業に関する講演等を通じた世代間交流活動を支援する。</p> <p>1 相双漁協 (事業費 1,096) 小中学生漁業体験学習 4回 新地町、相馬市 講師(延べ52人)、参加者(延べ99人) 地魚料理教室 2回 相馬市 講師(延べ 6人)、参加者(延べ 24人)</p> <p>2 いわき市漁協 (事業費 1,817) 小中学生漁業体験学習 4回 いわき市 講師(延べ65人)、参加者(延べ408人) 地魚料理教室 1回 いわき市 講師(延べ 8人)、参加者(延べ 70人)</p> <p>3 合計 小中学生漁業体験学習 8回 講師(延べ117人)、参加者(延べ506人) 地魚料理教室 3回 講師(延べ 14人)、参加者(延べ 94人)</p>
	被災者支援コー ディネーター配置 事業	1 相馬双葉漁業協同組合 2 いわき市漁業協同組合	1,315	1,315	-	-	定額	<p>上記2事業を実施する際の調整を行う職員の雇用を支援する。</p> <p>1 相双漁協 1名(10~2月) (事業費 400) 2 いわき市漁協 1名(10~3月) (事業費 915)</p>

(福島県水産課資料)

単位:千円

年度	事業名	事業主体	事業費	国	県	その他	補助率	概要
29	ふるさとの漁業 伝承事業	1 相馬双葉漁業協同組合 2 いわき市漁業協同組合	6,116	6,116	-	-	定額	<p>各漁業地域の伝統漁法を継承するため、被災漁業者を講師とした漁労技術習得研修を支援する。</p> <p>1 相双漁協 (事業費 4,550) 43回 新地、相馬原釜、磯部、鹿島、請戸、富熊 講師(延べ195人)、研修生(延べ380人) 船びき網、かご、さし網、釣り</p> <p>2 いわき市漁協 (事業費 1,566) 13回 久之浜、四倉、江名、勿来 講師(延べ62人)、研修生(延べ106人) 船びき網、かご、釣り</p> <p>3 合計 56回 講師(延べ257人)、研修生(延べ486人)</p>
	被災地域における 世代間交流活 性化事業	1 相馬双葉漁業協同組合 2 いわき市漁業協同組合	3,968	3,968	-	-	定額	<p>漁業体験学習や料理教室、漁業に関する講演等を通じた世代間交流活動を支援する。</p> <p>1 相双漁協 (事業費 1,844) ①小中学生漁業体験学習 4回 新地町、相馬市 講師(25人、延べ40人)、参加者(延べ120人) ②地魚料理教室 1回 相馬市 講師(12人、延べ12人)、参加者(延べ80人) ③地魚活用交流促進 3回 相馬市、浪江町 参加者(延べ1,295人)</p> <p>2 いわき市漁協 (事業費 2,124) ①小中学生漁業体験学習 5回 いわき市 講師(32人、延べ50人)、参加者(延べ126人) ②地魚料理教室 2回 いわき市 講師(6人、延べ12人)、参加者(延べ147人) ③地魚活用交流促進 3回 いわき市 参加者(延べ30人)</p> <p>3 合計 ①小中学生漁業体験学習 9回 講師(57人、延べ90人)、参加者(延べ246人) ②地魚料理教室 3回 講師(18人、延べ24人)、参加者(延べ227人) ③地魚活用交流促進 6回 参加者(延べ1,325人)</p>
	被災者支援コー ディネーター配置 事業	1 相馬双葉漁業協同組合 2 いわき市漁業協同組合	1,785	1,785	-	-	定額	<p>上記2事業を実施する際の調整を行う職員の雇用を支援する。</p> <p>1 相双漁協 1名(10~2月) (事業費 480) 2 いわき市漁協 1名(10~3月) (事業費 1,305)</p>

(福島県水産課資料)

単位:千円

年度	事業名	事業主体	事業費	国	県	その他	補助率	概要
30	漁業を通じた被災地域内の世代間交流事業	1 相馬双葉漁業協同組合 2 いわき市漁業協同組合	12,321	12,321	-	-	定額	<p>ふるさとの漁業伝承事業</p> <p>各漁業地域の伝統漁法を継承するため、被災漁業者を講師とした漁労技術習得研修を支援する。</p> <p>1 相双漁協 (事業費 7,498) 81回 新地、相馬原釜、磯部、鹿島、請戸、富熊 講師(延べ323人)、研修生(延べ696人)</p> <p>2 いわき市漁協 (事業費 2,157) 39回 勿来、小浜、江名、久之浜、四倉、沼之内 講師(延べ 89人)、研修生(延べ159人)</p> <p>3 合計 120回 講師(延べ412人)、研修生(延べ855人)</p> <hr/> <p>漁業を通じた世代間交流活性化事業</p> <p>漁業体験学習や料理教室、漁業に関する講演等を通じた世代間交流活動を支援する。</p> <p>1 相双漁協 (事業費 830) ①小中学生漁業体験学習 3回 新地、相馬 講師(延べ 50人)、参加者(延べ125人) ②地魚料理教室 1回 浪江十日市 講師(延べ 5人)、参加者(延べ 30人)</p> <p>2 いわき市漁協 (事業費 1,836) ①小中学生漁業体験学習 7回 下神白、江名、勿来、久之浜、沼之内 講師(延べ 58人)、参加者(延べ679人) ②地魚料理教室 3回 沼之内、薄磯、豊間 講師(延べ 33人)、参加者(延べ270人)</p> <p>3 合計 ①小中学生漁業体験学習 10回 講師(延べ108人)、参加者(延べ804人) ②地魚料理教室 4回 講師(延べ 38人)、参加者(延べ300人)</p>
	被災者支援コーディネーター配置事業	1 いわき市漁業協同組合	978	978	-	-	定額	<p>上記事業を実施する際の調整を行う職員の雇用を支援する。</p> <p>1 いわき市漁協 1名(9~2月) (事業費 978)</p>

(福島県水産課資料)

単位:千円

年度	事業名	事業主体	事業費	国	県	その他	補助率	概要
31 (R1)	漁業を通じた被災地域内の世代間交流事業	1 相馬双葉漁業協同組合 2 いわき市漁業協同組合	13,335	13,335	-	-	定額	<p>ふるさとの漁業伝承事業</p> <p>各漁業地域の伝統漁法を継承するため、被災漁業者を講師とした漁労技術習得研修を支援する。</p> <p>1 相双漁協 (事業費 7,045) 69回 新地、相馬原釜、磯部、鹿島、請戸、富熊 講師(延べ315人)、研修生(延べ696人)</p> <p>2 いわき市漁協 (事業費 2,535) 43回 久之浜、四倉、小浜、江名、勿来 講師(延べ 92人)、研修生(延べ193人)</p> <p>3 合計 112回 講師(延べ407人)、研修生(延べ889人)</p> <hr/> <p>漁業を通じた世代間交流活性化事業</p> <p>漁業体験学習や料理教室、漁業に関する講演等を通じた世代間交流活動を支援する。</p> <p>1 相双漁協 (事業費 971) ①小中学生漁業体験学習 3回 新地、相馬原釜 講師(延べ 57人)、参加者(延べ104人) ②地魚料理教室 2回 相馬 講師(延べ 10人)、参加者(延べ 36人)</p> <p>2 いわき市漁協 (事業費 1,678) ①小中学生漁業体験学習 6回 久之浜、沼之内、江名 講師(延べ 65人)、参加者(延べ366人) ②地魚料理教室 3回 沼之内、薄磯、豊間 講師(延べ 38人)、参加者(延べ262人)</p> <p>3 合計 ①小中学生漁業体験学習 9回 講師(延べ122人)、参加者(延べ470人) ②地魚料理教室 5回 講師(延べ 48人)、参加者(延べ298人)</p> <hr/> <p>被災者支援コーディネーター配置事業</p> <p>上記事業を実施する際の調整を行う職員の雇用を支援する。</p> <p>2 いわき市漁協 1名(7~2月) (事業費 1,106)</p>

(福島県水産課資料)



4 漁業復興担い手確保支援事業[漁労技術研修]

年度	事業名	事業主体	事業費	国	県	その他	補助率	概要
26	漁業復興担い手確保支援事業	1 相馬双葉漁業協同組合 2 いわき市漁業協同組合	13,099	13,099	-	-	定額	<p>漁業担い手の維持・確保を図るために、漁協等が青年漁業者や漁業後継者に対して行う操業・漁労等の技術研修を支援する。</p> <p>1 相双漁協 (事業費 12,672) 70回 新地、相馬原釜、磯部、鹿島、請戸 講師(39人、延べ268人)、研修生(73人、延べ500人) 船びき網、かご、さし網、釣り、陸上</p> <p>2 いわき市漁協 (事業費 427) 8回 久之浜 講師(3人、延べ8人)、研修生(7人、延べ16人) 船びき網、かご</p> <p>3 合計 78回 講師(42人、延べ276人)、研修生(80人、延べ516人)</p>
27	漁業復興担い手確保支援事業	1 相馬双葉漁業協同組合 2 いわき市漁業協同組合	42,154	42,154	-	-	定額	<p>1 相双漁協 185回 新地、相馬原釜、磯部、鹿島、請戸 講師(49人、延べ814人)、研修生(90人、延べ1,454人) 船びき網、かご、さし網、釣り、陸上</p> <p>2 いわき市漁協 17回 久之浜 講師(3人、延べ34人)、研修生(8人、延べ79人) 船びき網</p> <p>3 合計 202回 講師(52人、延べ848人)、研修生(98人、延べ1,533人)</p>
28	漁業復興担い手確保支援事業	1 相馬双葉漁業協同組合 2 いわき市漁業協同組合	32,184	32,184	-	-	定額	<p>1 相双漁協 124回 新地、相馬原釜、磯部、鹿島、請戸、富熊 講師(49人、延べ532人)、研修生(156人、延べ1,061人) 船びき網、流し網、さし網、釣り、陸上</p> <p>2 いわき市漁協 2回 久之浜 講師(1人、延べ2人)、研修生(2人、延べ4人) 船びき網、かご</p> <p>3 合計 126回 講師(49人、延べ534人)、研修生(157人、延べ1,066人)</p>

(福島県水産課資料)

## VII 水產流通・加工

# 1 営んだ加工種類別延べ工場数(水産加工場)

単位:工場

区分	年	S63	H5	H10	H15	H20	H25	H30
缶・びん詰め						—	1	1
焼・味付けのり						6	6	10
寒天						—	—	—
油		3	×	—	—	—	—	—
飼肥料		3	×	—	—	—	—	—
ねり製品		56	48	44	39	32	19	15
冷凍食品		4	4	9	9	6	7	11
素干し品		1	—	—	1	3	1	3
塩干し品		68	53	57	41	33	17	22
煮干し品		27	28	28	22	16	3	10
塩蔵品		11	—	×	5	5	4	8
くん製品		×	6	9	7	8	6	6
節製品		4	4	4	3	1	1	2
その他の食用加工品		41	48	61	67	40	42	50
生鮮冷凍水産物		53	28	33	40	26	9	16
合計(延べ)		271	219	245	234	176	116	154
合計(実数)		186	185	173	160	135	87	102

注:「—」は、事実のないもの、「X」は、秘密保護上統計数値を公表しないもの

農林水産省 漁業センサス(2008、2013、2018)、水産物流通調査(水産加工統計調査)

# 2 加工種類別生産量(水産加工場)

単位:トン(「焼・味付けのり」は千枚)

区分	年	H23	H24	H25	H26	H27	H28	H29	H30	R元	R2
缶・びん詰め				×					×	×	×
焼・味付けのり		80,332	86,671	47,941	77,930	78,582	91,382	93,495	114,308	112,424	…
寒天				—					—	—	—
油				—					—	—	—
飼肥料				—					—	—	—
ねり製品		6,708	7,460	6,387	6,344	5,657	5,704	4,930	4,524	4,493	…
冷凍食品		1,021	1,171	2,009	2,685	2,887	4,011	3,852	4,911	3,819	…
素干し品		×	×	×	×	×	×	0	0	×	…
塩干し品		617	2,382	2,996	2,845	2,999	2,944	3,283	3,653	3,647	…
煮干し品		×	×	58	141	314	330	328	358	×	34
塩蔵品		×	155	×	52	93	97	86	103	142	…
くん製品		113	85	126	116	110	95	86	67	66	…
節製品		—	×	×	×	×	×	×	×	×	…
その他の食用加工品		3,828	4,281	4,080	4,183	4,377	4,349	4,116	3,448	3,437	1,932
生鮮冷凍水産物		4,116	7,078	6,859	7,608	7,936	10,545	10,563	9,454	11,186	…
計		16,403	22,612	22,515	23,974	24,373	28,075	27,244	26,518	26,790	1,966

注1:「—」は、事実のないもの、「X」は、秘密保護上統計数値を公表しないもの

注2:令和2年から主産県調査としたことから、主産県以外の都道府県の生産量は「…」となっている。

農林水産省 漁業センサス(2013、2018)、水産物流通調査(水産加工統計調査)

3 水産物産地地方卸売市場

市場の名称	開設者 (所有者)	卸売業者	施設		買受人 人	販売 手数料 率 %	令和 2年度 取扱量 トン	令和 2年度 取扱高 百万円	震災後 初販売日	震災後 初せり日	新卸売市場法による 地方卸売市場認定日
			用地 ㎡	卸売場 ㎡							
福島県漁業協同組合連合会 地方卸売市場小名浜魚市場	福島県漁業協同組合連合会	小名浜機船底曳網 漁業協同組合	15,988.78	4,570.06	37	3	7,909	861.2	H27. 3.27	H29. 4.3	R2.6.2
いわき市漁業協同組合 久之浜地方卸売市場	いわき市 沼之内支所魚市場 漁業協同組合	同左	3,230.9	691.075	13	6	327	136.8	R1. 9.3	R1. 9.3	R2.6.17
いわき市漁業協同組合 沼之内支所魚市場			1,723	437	30	6	454	251.9	H29. 4.3	H29. 9.6	R2.6.17
いわき市漁業協同組合 勿来支所魚市場			2,798	292	6	6	13	3.9	H26. 3.25	H29. 4.19	R2.6.17
中之作地方卸売市場	中之作 漁業協同組合	同左	3,830.63	1,767	31	生鮮:3 冷凍:2	165	25.4	H24. 7.26	相対 取引	R2.6.19
相馬双葉漁業協同組合 新地支所魚市場	相馬双葉 漁業協同組合	同左	3,024	240	34  (漁協で 一括契約)	5	0	0	R2. 12.4	R2. 12.4	R2.9.28
相馬双葉漁業協同組合 相馬原釜地方卸売市場			13,507.06	5,250		5	3,884.0	1,655.5	H24. 6.14	H29. 3.13	R2.6.19
相馬双葉漁業協同組合 請戸地方卸売市場			2,018	415.8		5	0	0	R2. 4.8	R2. 4.8	R2.6.19
合計			46,120.37	13,662.94	151	-	12,752	2,934.7	-	-	-
地方卸売市場8	漁連1 漁協3	漁協4									

各市場に関する地方卸売市場認定申請書

4 水産加工原料等安定確保支援事業

単位:千円

事業主体	年度									
	H24	H25	H26	H27	H28	H29	H30	H31(R1)	R2	R3
国交付決定額	65,350 (32,675)	71,734 (35,867)	71,182 (35,591)	66,558 (33,279)	60,000 (30,000)	68,000 (34,000)	68,000 (34,000)	68,000 (34,000)	68,628 (34,314)	68,000 (34,000)
福島県漁業協同組合 連合会	48,212.816 (24,108)	22,159.071 (11,079)	17,035.61 (8,500)	50,401.112 (25,200)	16,860.98 (8,430)	20,008.67 (10,004)	24,588.77 (12,344)	15,400.52 (7,699)	15,009.985 (7,504)	47,200 (23,600)
東北水産加工業協同組合	240.279 (120)									
小名浜機船底曳網 漁業協同組合	585 (292.5)	6,930 (3,465)	2,350 (1,175)	340 (170)						
いわき市漁業協同組合	630 (315)									
相馬双葉漁業協同組合		885.27 (442)	4,112 (2,056)	8,117.2 (4,058)					3,218.3 (1,609)	8,000 (4,000)
中之作水産加工業協同組合								中止 0 (0)	270 (135)	12,800 (6,400)
合計	49,668.095 (24,833.5)	29,974 (14,986)	23,498.01 (11,731)	58,858.312 (29,428)	16,860.98 (8,430)	20,008.67 (10,004)	24,888.77 (12,344)	15,400.52 (7,699)	18,498.285 (9,248)	68,000 (34,000)

上段:事業費

下段:補助金

5 高鮮度・高品質化流通設備・機器整備支援事業(福島県産水産物競争力強化支援事業)

(1) 平成30年度

単位:千円

事業主体	実施年度	事業内容	総事業費	補助金(国費)
いわき市漁業協同組合	平成30	スラリーアイス等製造装置1式 クーラーボックス201台	59,645.2	49,704
		冷却海水装置(船舶用)1台	9,000	7,500
		計	68,645.2	57,204
小名浜水産加工業協同組合	平成31 (令和元)	調温型活魚輸送トラック1台	26,300	21,916
四倉水産加工業協同組合	平成31 (令和元)	調温型活魚輸送トラック1台	19,100	15,916
相馬原釜魚市場買受人協同組合	平成31 (令和元)	調温型活魚輸送トラック1台	28,000	23,333
	平成30	水流式非沸騰自動ポイル釜1式	26,000	21,666
	計	54,000	44,999	
相馬市磯部地区水産物流通加工業協同組合	平成30	活魚水槽設備 1台	7,526	6,271
	平成30	自動乾燥機 1台	47,750	39,791
	平成30	蒸気配管工事1式	1,670	1,391
	平成30	電解水生成装置1台	5,670	4,725
	平成31 (令和元)	ボイラー 1台	8,500	7,083
	計	71,116	59,261	
合 計	平成30		157,261.2	131,048
	平成31 (令和元)		81,900	68,248
	計		239,161.2	199,296

(2) 平成31年度(令和元年度)

単位:千円

事業主体	実施年度	事業内容	総事業費	補助金(国費)
相馬原釜魚市場買受人協同組合	平成31 (令和元)	調温型活魚輸送トラック1台	28,300	23,583
		陸上生簀用冷水機1式	3,053	2,544
		計	31,353	26,127
いわき市漁業協同組合	平成31 (令和元)	漁船用海水冷却装置1式	3,200	2,666
		久之浜FRP活魚水槽 (加温冷却器、循環濾過槽付き)	71,111.5	59,259
		勿来FRP活魚水槽 (加温冷却器、循環濾過槽付き)	20,505.4	17,087
		四倉FRP活魚水槽 (加温冷却器、循環濾過槽付き)	7,618.6	6,348
		海水冷却装置1式 (下神白鮑畜養・うに加工施設)	7,557.7	6,298
		計	109,993.2	91,658
相馬双葉漁業協同組合	平成31 (令和元)	酸素濃縮器装置 小型船用47式 底びき網用17式 陸上用8式	119,208	99,340
合計			260,554.2	217,125

## (3) 令和2年度

単位:千円

事業主体	実施年度	事業内容	総事業費	補助金(国費)
福島県漁業協同組合連合会	令和2	冷蔵冷凍車2t	7,150	5,958
		冷蔵冷凍車(軽)	2,122,382	1,768
		計	9,272,382	7,726
いわき市漁業協同組合	令和2	FRP水槽(冷却、循環濾過槽) 船舶搭載用紫外線滅菌装置	16,033	13,360
		FRP水槽(冷却、循環濾過槽)3	36,204	30,169
		計	52,237	43,529
相馬双葉漁業協同組合	令和2	ノリ除塵機4式	56,074	46,728
小名浜水産加工業協同組合	令和2	調温型保冷トラック15t 急速液体凍結機(リジョイスフリーザー)一式	29,500	24,582
中之作水産加工業協同組合	令和2	プレハブ急速冷凍庫 製品保管急速凍結庫 シャーベット製氷機 冷凍車2WD	11,474	9,559
		冷凍トラック1.55t、同(軽)	6,610	5,508
		計	18,084	15,067
合計			165,167	137,632

## 6 水産物産地市場感染症対策事業

## (1) 令和2年度

単位:千円

事業主体	実施年度	事業内容	総事業費	補助金(国費)
いわき市漁業協同組合	令和2	AIサーマルドーム型カメラ(3台) 自動アルコールディスペンサー(3基) メディカルスタンド(3基)	1,746,846	1,746,000
小名浜機船底曳網漁業協同組合	令和2	サーモマネージャー(3基) ハンドスプレー(16基) ハンドスプレー用スタンド(16基)	549,876	549,000
中之作漁業協同組合	令和2	ドーム型サーマルカメラ(1基)	898,000	898,000
相馬双葉漁業協同組合	令和2	WMD-Pro赤外線温度測定器(6基) 足踏式消毒液スタンド、ポンプ式ボトル(15基) 顔認証体温測定デバイス5基 非接触高感度温度計(9基)	1,466,505	1,466,000
合計			4,661,227	4,659,000

## 7 水産物促進緊急対策事業(県産水産物学校給食提供推進事業)

表1 事業主体別実績表

事業主体	対象児童数 (名)	供給食数 (食)	供給数量 (kg)	事業費 (円)
いわき市	33,584	55,765	2,606	12,663,817
郡山市	74,574	84,218	3,326	11,751,237
県南鯉養殖組合	5,471	6,135	323	2,406,408
相馬双葉漁業	6,095	7,181	1,179	4,247,501
合計	119,724	153,299	7,434	31,068,963

表2 魚種別実績表

対象魚種	対象児童数 (名)	供給食数 (食)	供給数量 (kg)	事業費 (円)
ヒラメ	22,880	35,290	1,621	12,114,769
コイ	80,045	90,353	3,648	14,157,645
ホッキガイ	273	273	795	1,484,301
アオメエソ	16,526	27,383	1,369	3,312,248
合計	119,724	153,299	7,434	31,068,963

## VIII 水産業団体





1 概 況

(1) 組合数の推移

種 別		年 度										
		平成22	平成24	平成25	平成26	平成27	平成28	平成29	平成30	令和元	令和2	
沿 海	出 資	地区漁業協同組合	5	5	5	5	5	5	5	5	5	5
		業種別漁業協同組合	1	1	1	1	1	1	1	1	1	1
		小 計	6	6	6	6	6	6	6	6	6	6
	非 出 資	地区漁業協同組合	1	1	1	1	1	1	1	1	1	1
		業種別漁業協同組合	—	—	—	—	—	—	—	—	—	—
		小 計	1	1	1	1	1	1	1	1	1	1
計		7	7	7	7	7	7	7	7	7	7	
内 水 面	出資地区漁業協同組合		17	17	17	17	17	17	17	17	17	
	非出資地区漁業協同組合		8	8	8	8	8	8	8	8	8	
	計		25	25	25	25	25	25	25	25	25	
漁 業 生 産 組 合		—	2	2	2	2	2	2	2	2	2	
水 産 加 工 業 協 同 組 合		4	4	4	4	4	4	4	4	4	4	
単 位 組 合 合 計		36	38	38	38	38	38	38	38	38	38	
出資漁業協同組合連合会(大臣認可)		3	3	3	3	3	3	3	3	3	3	
連 合 会 計		3	3	3	3	3	3	3	3	3	3	

- ・ 22年 3月 小名浜漁業協同組合が解散
- ・ 22年 7月 猪苗代・秋元漁業協同組合が非出資組合に変更
- ・ 22年 8月 小名浜機船底曳網漁業協同組合が地区別組合に変更
- ・ 23年 11月 福島県浜通り農民運動連合会岩子漁業生産組合が設立認可
- ・ 24年 2月 小名浜一本釣り漁業生産組合が設立認可

## (2) 沿海漁業協同組合の組織状況

令和3年3月末日現在のもの。

## ① 出資組合(6組合)

組 合 名	郵便番号	所 在 地	電 話 番 号	FAX 番 号
いわき市漁業協同組合	970-8044	いわき市中央台飯野4丁目3-1 (福島県水産会館2階)※仮事務所	0246 (29) 3565	0246 (29) 3566
久之浜支所	"	"	"	"
四倉支所	"	"	"	"
沼之内支所	"	"	"	"
江名町支所	"	"	"	"
小浜支所	"	"	"	"
勿来支所	"	"	"	"
小名浜機船底曳網漁業協同組合	971-8101	いわき市小名浜字辰巳町41	0246 (54) 6121	0246 (54) 6123
中之作漁業協同組合	970-0313	いわき市中之作字勝見ヶ浦51	0246 (55) 7111	0246 (55) 7714
江名漁業協同組合	970-0311	いわき市江名字北町50	0246 (55) 8251	0246 (55) 8257
福島県旋網漁業協同組合	971-8101	いわき市小名浜字辰巳町41	0246 (53) 5751	0246 (54) 4350
相馬双葉漁業協同組合	976-0022	相馬市尾浜字追川196	0244 (38) 8301	0244 (38) 8335
新地地区	"	"	"	"
相馬原釜地区	"	"	"	"
松川浦地区	"	"	"	"
磯部地区	"	"	"	"
鹿島地区	"	"	"	"
請戸地区	"	"	"	"
富熊地区	"	"	"	"

## ② 非出資組合(1組合)

組 合 名	郵便番号	所 在 地	電 話 番 号	FAX 番 号
福島県無線漁業協同組合	970-0316	いわき市小名浜下神白字狩亦82	0246 (54) 5235	0246 (54) 5411

代表理事 組合 (支所長あるいは地区代表)	常勤理事 又は 参事	組合員数			役員数				職員数	事業年度	設立認可 年月日
		正	准	計	理事		監事	計			
					常勤	非常勤					
江川章	新妻隆	245	50	295	1	14	3	18	10	4月～3月	平成12.09.27
江川章		(60)	(9)	(69)							
鈴木三則		(21)	(8)	(29)							
大平健一郎		(46)	(10)	(56)							
馬目祐市		(60)	(9)	(69)							
熊谷泰夫		(22)	(10)	(32)							
芳賀文夫		(36)	(4)	(40)							
野崎哲	柳内孝之	36	15	51	1	4	2	7	13	4月～3月	昭和24.06.21
吉田喜		20	0	20	0	5	2	7	1	4月～3月	昭和27.08.27
加澤喜一郎		20	0	20	0	5	2	7	1	4月～3月	昭和24.09.12
野崎哲		16	7	23	0	5	2	7	3	4月～3月	昭和24.09.10
立谷寛治	高橋保雄	775	93	868	2	25	3	30	40	4月～3月	平成15.09.26
小野重美		(52)	(2)	(54)							
立谷寛治		(335)	(14)	(349)							
菊地寛		(154)	(38)	(192)							
狩野一美		(46)	(3)	(49)							
松野豊喜		(58)	(2)	(60)							
高野一郎		(116)	(22)	(138)							
佐藤秋夫		(14)	(12)	(26)							
計		1,112	165	1,277	4	58	14	76	68		

※小名浜漁業協同組合はH22.3.9解散

小名浜機船底曳網漁業協同組合はH22.8.2地区別組合に変更

代表理事 組合 長	常勤理事 又は 参事等	組合員数			役員数				職員数	事業年度	設立認可 年月日
		正	准	計	理事		監事	計			
					常勤	非常勤					
加澤喜一郎	鈴木正人	106	57	163	0	10	2	12	15	4月～3月	昭和46.04.01

## (3) 内水面漁業協同組合の組織状況

令和3年3月末日現在のもの。

## ① 出資組合(17組合)

組合名	郵便番号	連絡先住所	電話番号	FAX番号
※真野川	979-2335	南相馬市鹿島区鹿島字御前の内73	0244(46)2165	0244(46)2165
※新田川・太田川	975-0032	南相馬市原町区桜井町2丁目120-8	0244(22)3884	-
新田川鮭蕃殖	975-0023	南相馬市原町区泉字関下189-3	0244(26)4595	-
※室原川・高瀬川	979-1521	双葉郡浪江町大字権現堂字下川原94-1	0240(35)1330	0240(23)7350
※泉田川	979-1521	双葉郡浪江町大字権現堂字下川原94-1	0240(35)5409	0240(35)5409
※熊川	979-0201	いわき市四倉町字芳ノ沢1-42(小畑建設内)	0246(38)8210	0246(38)8215
※富岡川	979-1151	双葉郡富岡町本岡字王塚432	0240(22)2087	-
※木戸川	979-0511	双葉郡檜葉町大字前原字中川原68	0240(25)3414	0240(25)3417
※夏井川	970-8026	いわき市平字月見町51-5 ウィーンビレッジ301	0246(84)6363	0246(84)6363
※鮫川	979-0153	いわき市川部町川原32	0246(65)6758	-
阿武隈川	960-0116	福島市宮代字上川原10	024(553)0488	024(553)0488
※久慈川第一	963-5118	東白川郡矢祭町大字東館字館本52	0247(46)2126	0247(46)2129
※檜原	969-2701	耶麻郡北塩原村大字檜原字剣ヶ峯1093	0241(32)3468	0241(32)3533
※沼沢	968-0006	大沼郡金山町大字中川字大田面1488(鈴木茂方)	0241(55)3218	0241(55)3218
※只見川	969-7201	河沼郡柳津町大字柳津字諏訪町甲61-2	0241(42)2302	0241(42)3405
※檜枝岐村	967-0527	南会津郡檜枝岐村字見通1155-1	0241(72)8005	0241(72)8010
県南鯉養殖	963-0213	郡山市逢瀬町多田野字鹿ノ原2-2(熊田純幸方)	024(957)2002	024(957)2887

## ② 非出資組合(8組合)

組合名	郵便番号	連絡先住所	電話番号	FAX番号
猪苗代・秋元	969-3133	耶麻郡猪苗代町大字千代田字中島26-2	0242(62)4453	0242(85)6010
※西会津地区	969-4402	耶麻郡西会津町尾野本字権ノ村前乙362-1	0241(45)2491	0241(45)2491
※阿賀川	969-6571	河沼郡会津坂下町大字白狐字堀南乙174-7	0242(83)1035	0242(85)8171
会津	969-6184	会津若松市北会津町三本松中大川向27	0242(56)4388	0242(56)4399
南会東部	969-5311	南会津郡下郷町大字豊成字下モ6370	0241(67)4555	0241(67)4555
※野尻川	968-0102	大沼郡昭和村大字野尻字元町4521(渡部節雄方)	090(2144)8440	
※伊北地区	968-0421	南会津郡只見町大字只見字田中1215-1	080(1688)0889	0241(82)3008
南会津西部	967-0611	南会津郡南会津町山口字堀田770-1	0241(72)2110	0241(72)2867

※ 内水面漁業協同組合連合会に加盟

代表理事組合長	組合員数			役員数			職員数	事業年度	認可年月日
	正	准	計	理事	監事	計			
渡邊 昭一	112	0	112	8	3	11	0	4月～3月	昭和24.08.22
湊 清一	348	209	557	10	3	13	1	4月～3月	昭和25.04.04
遠藤 利勝	125	0	125	5	2	7	0	4月～3月	昭和25.07.19
小野 正信	575	38	613	13	3	16	1	4月～3月	昭和24.12.15
泉田 重章	330	0	330	10	2	12	3	4月～3月	昭和24.07.11
小畑 功	53	0	53	7	2	9	2	4月～3月	昭和26.11.07
猪狩 弘道	50	1	51	7	2	9	1	4月～3月	昭和48.06.25
松本 秀夫	196	—	196	9	3	12	3	6月～5月	昭和25.03.19
根本 充雄	586	—	586	11	3	14	1	4月～3月	昭和27.03.26
阿部 廣	356	146	502	10	2	12	1	1月～12月	昭和26.03.11
近内 雅洋	4,629	—	4,629	17	3	20	2	4月～3月	昭和26.03.31
古市 孝行	1,001	162	1,163	10	3	13	3	1月～12月	昭和26.02.14
目黒 善一	116	—	116	10	3	13	4	9月～8月	昭和25.02.06
鈴木 茂	43	0	43	5	2	7	0	4月～3月	平成15.03.27
田崎 幸一	307	0	307	8	3	11	2	4月～3月	昭和26.03.01
星 勇	139	0	139	7	3	10	1	4月～3月	昭和26.10.15
熊田 純幸	23	0	23	5	2	7	0	1月～12月	昭和37.03.31
計	8,989	556	9,545	152	44	196	25		

\*1 新田川鮭蕃殖漁協はH18.3.31現在の状況

\*2 新田川・太田川はH22.5.31現在の状況

代表理事組合長	組合員数			役員数			職員数	事業年度	認可年月日
	正	准	計	理事	監事	計			
薄 智志	330	0	330	11	3	14	1	4月～3月	昭和27.02.12
秦 好央	293	0	293	10	2	12	2	1月～12月	昭和25.07.16
眞壁 純一	374	32	406	9	3	12	1	1月～12月	昭和25.06.14
堀内 光夫	625	0	625	10	2	12	1	1月～12月	昭和25.03.27
大桃 友七	534	0	534	9	3	12	1	1月～12月	昭和25.11.15
渡部 節雄	181	0	181	10	2	12	0	1月～12月	昭和26.08.06
目黒 芳雄	150	0	150	9	2	11	1	4月～3月	昭和25.12.12
斎藤 和夫	468	0	468	9	2	11	1	3月～2月	昭和27.05.07
計	2,955	32	2,987	77	19	96	8		

## (4) 水産加工業協同組合

令和3年3月末日現在のもの。

組 合 名	郵便番号	所在地	電 話 番 号	FAX 番 号
小名浜水産加工業協同組合	971-8101	いわき市小名浜字辰巳町41	0246(54)2145	0246(52)1239
中之作水産加工業協同組合	970-0313	いわき市中之作字勝見ヶ浦51	0246(55)6811	0246(84)8270
四倉水産加工業協同組合	979-0201	いわき市四倉町字東二丁目116-2	0246(84)9566	0246(84)9566
東北水産加工業協同組合	976-0037	相馬市中野字寺前226-7	0244(36)5226	0244(36)5227

## (5) 漁業生産組合

令和3年3月末日現在のもの。

組 合 名	郵便番号	所在地	電 話 番 号	FAX番号
福島県浜通り農民運動連合会 岩子漁業生産組合	976-0006	相馬市石上字南白髭320	0244(26)8202	0244(26)8203
小名浜一本釣り漁業生産組合	971-8101	いわき市小名浜字諏訪町6-5	0246(54)1843	0246(54)1843

## (6) 漁業協同組合連合会

令和3年3月末日現在のもの。

組 合 名	郵便番号	所 在 地	電 話 番 号	FAX番号
福島県漁業協同組合連合会	970-8044	いわき市中央台飯野4丁目3-1	0246(28)9335	0246(28)9330
福島県信用漁業協同組合連合会	970-8044	いわき市中央台飯野4丁目3-1	0246(29)2331	0246(29)2330
福島県内水面漁業協同組合連合会	965-0816	会津若松市南千石町5-33	0242(26)7534	0242(26)7562

## (7) 共済組合等

令和3年3月末日現在のもの。

名 称	郵便番号	所 在 地	電 話 番 号	FAX番号
日本漁船保険組合福島県支所	970-8044	いわき市中央台飯野4丁目3-1	0246(29)2323	0246(29)0018
全国漁業信用基金協会福島支所	970-8044	いわき市中央台飯野4丁目3-1	0246(29)4433	0246(29)4499
全国合同漁業共済組合 福島県事務所	970-8044	いわき市中央台飯野4丁目3-1	0246(28)4747	0246(84)7250
全国共済水産業協同組合連合会 東北事業本部 福島支店	970-8044	いわき市中央台飯野4丁目3-1	0246(28)4744	0246(29)1544

## (8) 鮭増殖組合

令和3年3月末日現在のもの。

名 称	郵便番号	所 在 地	電 話 番 号	FAX番号
阿武隈川漁業協同組合	960-0116	福島市宮代字上川原10	024(553)0488	024(553)0488
宇多川鮭増殖組合	976-0022	相馬市尾浜字追川196	0244(38)8301	0244(38)8335
真野川鮭増殖組合	979-2441	南相馬市鹿島区角川原字東川原203-4	0244(46)2205	-
新田川鮭増殖漁業協同組合	975-0023	南相馬市原町区泉字関下189-3	0244(26)4595	-
小高川鮭繁殖組合	979-2134	南相馬市小高区岡田字仲川原田152	-	-
泉田川漁業協同組合	979-1521	双葉郡浪江町大字権現堂字下川原94-1	0240(34)5409	0240(34)5409
熊川漁業協同組合	979-0201	いわき市四倉町字芳ノ沢1-42 (小畑建設内)	0246(38)8210	0246(38)8215
富岡川漁業協同組合	979-1151	双葉郡富岡町本岡字王塚432	0240(22)2087	-
木戸川漁業協同組合	979-0511	双葉郡檜葉町大字前原字中川原68	0240(25)3414	0240(25)3417
夏井川鮭増殖漁業組合	979-1153	いわき市平字月見町51-5 カンパレッジ 301	0246(84)6363	0246(84)6363

(福島県水産課資料)

代表理事組合長	組合員数	役員数		職員数	事業年度	設立認可年月日
		理事	監事			
小野 利仁	34	5	2	1	5月～4月	昭和45.03.28
吉田 喜昭	24	11	3	1	7月～6月	昭和43.05.11
濱田 榮一	23	7	2	0	10月～9月	昭和24.09.16
但野 建治	15	5	2	3	9月～8月	昭和40.12.13
計	96	28	9	5		

代表理事組合長	組合員数	役員数		職員数	事業年度	設立認可年月日
		理事	監事			
遠藤 友幸	9	4	2	0	7月～6月	平成23.11.04
榎田 勝巳	7	5	2	0	3月～2月	平成24.02.01
計	16	9	4	0		

代表理事会長	会員数			役員数		職員数	事業年度	設立認可年月日
	正	准	計	理事	監事			
野崎 哲	7	3	10	10	2	51	4月～3月	昭和25.05.13
立谷 寛治	8	0	8	6	3	11	4月～3月	昭和25.07.27
佐川 泉	18	0	18	5	2	2	4月～3月	昭和26.05.22

※ 組合名から代表理事組合長(会長)欄までは令和3年3月末日現在のもの。

組合長理事等
江川 章
野崎 哲
狩野 一美
狩野 一美

代表者
望木 昌彦
立谷 寛治
松野 豊喜
遠藤 利勝
楽 睦夫
小山 公明
小畑 功
猪狩 弘道
松本 秀夫
鈴木 司良



2 沿海出資漁業協同組合の概況

令和2事業年度末における県内6漁協の合計

注:特に表示したものを除き、各団体の業務報告書に基づいて作成した。

(1) 組 合 員

① 正組員数

単位:人

年度	区分	漁 民	漁業生産組合	漁業を営む法人 (生産組合を除く)	合 計	1 組 合 平 均
平成 23 年		1,213	—	26	1,239	207
平成 24 年		1,203	—	27	1,230	205
平成 25 年		1,191	—	26	1,217	203
平成 26 年		1,172	—	26	1,198	200
平成 27 年		1,164	—	26	1,190	198
平成 28 年		1,166	—	21	1,187	198
平成 29 年		1,151	—	20	1,171	195
平成 30 年		1,143	—	22	1,165	194
令和 元年		1,121	—	22	1,143	191
令和 2 年		1,090	—	22	1,112	185
(内訳)	地区	1,078	—	18	1,096	219
	業種別	12	—	4	16	16

② 准組員数

単位:人

年度	区分	漁 民			漁業を 営む 法人	加 工 業 者			その他	合 計	1 組 合 平 均
		地区内	地区外	小 計		個人	法人	小 計			
平成 23 年		185	6	191	8	1	2	3	78	280	47
平成 24 年		175	6	181	8	1	2	3	61	253	42
平成 25 年		165	6	171	8	1	2	3	60	242	40
平成 26 年		161	6	167	7	0	0	0	57	231	39
平成 27 年		149	6	155	7	0	0	0	54	216	36
平成 28 年		140	6	146	7	0	0	0	52	205	34
平成 29 年		143	6	149	7	0	0	0	51	207	35
平成 30 年		117	6	123	7	0	0	0	48	178	30
令和 元年		111	6	117	7	0	0	0	48	172	29
令和 2 年		115	6	121	7	0	0	0	37	165	28
(内訳)	地区	115	6	121	0	0	0	0	37	158	32
	業種別	0	0	0	7	0	0	0	0	7	7

(2) 役 員 数

単位:人

年度	区分	常 勤 理 事	非 常 勤 理 事	監 事	合 計	1 組 合 平 均
平成 23 年		5	53	14	72	12
平成 24 年		5	52	14	71	12
平成 25 年		5	54	14	73	12
平成 26 年		5	57	13	75	13
平成 27 年		5	57	13	75	13
平成 28 年		5	57	14	76	13
平成 29 年		5	57	14	76	13
平成 30 年		4	57	14	75	13
令和 元年		4	56	14	74	12
令和 2 年		4	58	14	76	13
(内訳)	地区	4	53	12	69	14
	業種別	0	5	2	7	7

(3) 職 員 数

単位:人

年度	区分	男	女	合計	1組合平均
平成 23 年		81	35	116	19
平成 24 年		48	11	59	10
平成 25 年		47	11	58	10
平成 26 年		47	11	58	10
平成 27 年		41	13	54	9
平成 28 年		44	15	59	10
平成 29 年		43	17	60	10
平成 30 年		46	16	62	10
令和 元年		51	14	65	11
令和 2 年		49	19	68	11
(内訳)	地 区	47	18	65	13
	業種別	2	1	3	3

(臨時職員を除く)

(4) 組合別事業実施状況

組合名	事業種類	信用 (貯金)	共済	購 買		販 売		製氷	冷凍 冷蔵	自営	利用	指導	無線
				買取	受託	受託	買取						
地 区	いわき市	※	○	○	○	○					○	○	
	中之作		○	○	○	○	○				○	○	
	江 名		○									○	
	相馬双葉	○	○	○		○		○	○	○	○	○	○
	小名浜機船 底 曳 網		○			○	○	○	○		○	○	
業 種 別	福島県旋網										○	○	
計		2	5	3	2	4	2	3	2	1	5	6	1

※信用事業を令和元年6月1日、信漁連へ譲渡。

## (5) 信用事業

## 貯金、貸付金の年度末残高

単位:千円

項目		年度						
		平成22年	平成27年	平成28年	平成29年	平成30年	令和元年	令和2年
貯金	当座性	3,171,621	6,786,833	7,095,466	7,751,364	7,487,614	6,339,152	6,959,391
	定期性	3,337,677	2,021,463	1,950,060	1,943,948	1,832,221	1,204,741	1,164,134
	計	6,509,298	8,808,296	9,045,526	9,695,312	9,319,835	7,543,893	8,123,525
	1組合平均	3,254,649	4,404,148	4,522,763	4,847,656	4,659,918	7,543,893	8,123,525
貸付金	短期	539,633	120,563	122,063	112,211	6,942	6,442	6,442
	長期	520,752	33,431	31,601	18,350	3,380	0	0
	計	1,060,385	153,994	153,664	130,561	10,322	6,442	6,442
	1組合平均	212,077	38,499	38,416	43,521	3,441	3,221	3,221

注:1組合平均は実施組合の平均。

令和2年度実施組合数:貯金1、貸付1

## (6) 購買事業

## 当期供給高

単位:千円

項目		年度						
		平成22年	平成27年	平成28年	平成29年	平成30年	令和元年	令和2年
石油類		326,565	78,272	63,124	62,509	75,529	94,342	105,566
資材類		75,235	85,488	90,396	25,939	25,736	6,023	5,108
生活物資その他		95	0	0	0	0	0	
計		401,895	163,760	153,520	88,448	101,265	100,365	110,674
1組合平均		133,965	54,587	51,174	29,483	33,755	33,455	55,337

注:1組合平均は実施組合の平均。令和2年度実施組合数2

## (7) 販売事業

当期取扱高、当期販売高

単位:千円

項目		年度						
		平成22年	平成27年	平成28年	平成29年	平成30年	令和元年	令和2年
受託	魚貝類	10,634,492	1,021,910	1,668,485	2,780,937	2,769,997	2,685,846	2,850,145
	海藻ほか	329,325	4,786	8,302	15,703	58,273	83,114	90,788
	計	10,963,817	1,026,696	1,676,787	2,796,640	2,828,270	2,768,960	2,940,933
	1組合平均	2,740,954	256,674	419,197	699,160	707,068	692,240	735,233
買取	魚貝類	84,916	3,797	4,138	390	4,497	987	4,145
	海藻ほか	7,020	4,076	3,931	3,633	3,508	3,309	2,632
	計	91,936	7,873	8,069	4,023	8,005	4,296	6,777
	1組合平均	30,645	2,624	2,690	2,012	4,003	2,148	3,389
合計	魚貝類	10,719,408	1,025,707	1,672,623	2,781,327	2,774,494	2,686,833	2,854,290
	海藻ほか	336,345	8,862	12,233	19,336	61,781	86,423	93,420
	計	11,055,753	1,034,569	1,684,856	2,800,663	2,836,275	2,773,256	2,947,710

注:1組合平均は実施組合の平均。

実施組合数:受託販売4、買取販売2

## (8) 製氷、冷凍・冷蔵事業

事業取扱高

単位:千円

項目		年度						
		平成22年	平成27年	平成28年	平成29年	平成30年	令和元年	令和2年
製氷供給高		180,377	21,853	30,216	32,583	34,887	36,823	41,755
冷凍冷蔵保管料		25,369	0	0	264	264	264	275
冷凍品販売高		249,199	10,914	6,894	13,221	11,841	10,597	11,598
計		454,945	32,767	37,110	46,068	46,992	47,684	53,628
1組合平均		151,648	10,922	12,370	15,356	15,664	15,895	17,876

注:1組合平均は実施組合の平均。平成22年度以降実施組合数3

## (9) 貸借対照表

## ① 資産

単位:千円

科目	年度	平成 22 年	平成 27 年	平成 28 年	平成 29 年	平成 30 年	令和元年	令和2年
信用事業資産	現金	13,680	34,309	58,499	254,901	75,526	61,569	50,725
	預け金	8,358,164	10,792,971	11,201,385	11,735,436	11,226,861	9,215,490	9,835,510
	有価証券	0	0	0	0	0	0	0
	貸出金	633,720	9,190	8,860	6,650	3,880	0	0
	その他の信用事業資産	45,977	4,536	3,004	3,988	3,651	2,850	2,049
	貸倒引当金	△ 304,637	△ 31	△ 30	△ 23	△ 13	0	0
	(計)	8,746,905	10,840,975	11,271,718	12,000,952	11,309,905	9,279,909	9,888,284
共済事業資産	共済貸付金	0	0	0	0	0	0	0
	未収共済付加収入他	765	442	454	526	592	885	896
	貸倒引当金	0	0	0	0	0	22	0
	(計)	765	442	454	526	592	907	896
流動資産	現金	8,930	5,103	5,415	5,554	4,734	4,787	6,441
	預け金	519,637	1,178,479	1,243,809	1,241,173	1,240,626	1,302,740	1,632,088
	有価証券	3,000	3,000	3,000	3,000	3,000	3,000	3,000
	受取手形	156,900	0	66,642	111,954	53,029	42,290	44,087
	経済事業未収金	393,978	110,489	83,435	54,132	41,265	49,548	64,537
	経済事業雑資産	0	0	0	0	0	0	0
	棚卸資産	97,123	4,030	5,998	5,224	9,294	5,888	39,872
	その他の流動資産	160,977	341,449	598,293	569,646	651,996	595,399	596,432
	貸倒引当金	△ 196,644	△ 481	△ 499	△ 552	△ 219	△ 291	△ 389
(計)	1,143,901	1,642,069	2,006,093	1,990,131	2,003,725	2,003,361	2,386,068	
信用事業廃止資産	貸出金	426,665	144,804	144,804	123,911	6,442	6,442	6,442
	その他の信用事業資産	392	0	0	0	0	0	0
	貸倒引当金	△ 117,469	△ 117,469	△ 117,469	△ 117,469	0	0	0
	(計)	309,588	27,335	27,335	6,442	6,442	6,442	6,442
固定資産	減価償却資産	3,267,940	3,674,822	3,869,672	3,971,461	4,040,064	4,637,501	4,707,172
	(一)減価償却累計額	2,602,169	2,004,204	2,222,244	2,400,825	2,684,323	2,902,309	3,148,658
	土地	112,967	96,966	96,957	109,368	109,369	109,368	109,368
	建設仮勘定	0	390,660	0	0	0	0	0
	無形固定資産	17,594	2,648	2,470	2,234	2,197	2,645	2,496
	外部出資	862,915	849,995	849,995	849,995	849,620	849,620	847,420
	その他の固定資産	155,196	6,455	6,461	6,468	6,484	6,484	7,127
(計)	1,814,443	3,017,342	2,603,311	2,538,701	2,323,411	2,703,309	2,524,925	
繰延資産	6,428	1,644	964	284	0	0	0	
繰延税金資産	0	0	0	0	0	0	0	
資産合計		12,022,030	15,529,807	15,909,875	16,537,036	15,644,075	13,993,928	14,806,615

※ 信用事業を実施していない組合の現金、預け金、有価証券は流動資産に計上した。

②負債及び純資産

単位:千円

科目	年度	平成 22 年	平成 27 年	平成 28 年	平成 29 年	平成 30 年	令和元年	令和2年
負債 信用事業	貯金	6,509,299	9,203,195	9,545,030	10,032,196	9,319,835	7,543,893	8,123,526
	借入金	172,600	3,760	920	0	0	0	0
	その他の信用事業負債	11,619	7,128	10,269	18,427	8,428	2,034	4,643
	(計)	6,693,518	9,214,083	9,556,219	10,050,623	9,328,263	7,545,927	8,128,169
共済事業負債	共済借入金	0	0	0	0	0	0	0
	共済資金	64,230	65,302	33,506	22,137	33,517	27,281	24,782
	未経過共済付加収入	426	240	222	215	196	181	372
	その他の共済事業負債	0	0	0	0	0	0	0
	(計)	64,656	65,542	33,728	22,352	33,713	27,462	25,154
流動負債	支払手形	0	0	0	0	0	0	0
	経済事業未払金	310,787	108,316	160,460	367,787	168,108	179,582	228,884
	短期借入金	2,029,810	20,000	20,000	20,000	20,000	10,000	0
	経済事業雑負債	19,407	15,182	14,962	0	0	0	0
	賦課金仮受金	4,583	4,583	4,583	0	0	0	0
	貸倒引当金	0	0	0	0	0	0	0
	未払法人税	2,467	88,580	112,932	70,063	78,216	106,208	101,669
	その他の流動負債	252,815	583,322	399,565	784,145	528,094	507,958	467,051
(計)	2,619,869	819,983	712,502	1,241,995	794,418	803,748	797,604	
負債 信用事業 特別	借入金	437,565	278,537	268,537	257,921	0	0	0
	その他の信用事業負債	463	0	0	0	0	0	0
	(計)	438,028	278,537	268,537	257,921	0	0	0
固定負債	長期借入金	73,706	722,018	616,064	130,191	462,140	385,928	319,716
	受入保証金	271,715	189,169	226,699	221,369	184,025	226,209	234,019
	その他の固定負債	0	760,078	642,589	554,321	404,297	291,670	336,652
	(計)	345,421	1,671,265	1,485,352	905,881	1,050,462	903,807	890,387
諸引当金	賞与引当金	0	0	0	15,300	16,398	17,444	17,394
	退職給付引当金	280,861	203,235	193,580	253,998	286,853	299,277	305,663
	その他の引当金	220,288	124,685	67,510	30,734	30,828	35,051	36,583
	(計)	501,149	327,920	261,090	300,032	334,079	351,772	359,640
(負債合計)		10,662,642	12,377,330	12,317,428	12,778,804	11,540,935	9,632,716	10,200,954
純資産	出資金	1,604,915	1,398,965	1,392,105	1,382,445	1,307,085	1,276,785	1,259,045
	処分未済持分	△ 9,360	△ 110	△ 3,680	△ 3,820	△ 6,560	△ 11,090	△ 20,920
	特別準備金	21,223	72,223	21,223	21,223	1,211,519	21,223	242,857
	資本準備金	261,562	263,562	263,562	263,562	69,332	69,333	69,332
	利益準備金	287,653	540,754	624,253	811,253	882,253	971,253	1,031,384
	特別積立金	445,098	878,099	1,089,598	1,360,599	262,303	1,658,599	1,676,964
	当期末処分剰余金	△ 1,251,704	△ 1,697	204,705	△ 77,315	377,207	375,108	346,997
(計)	1,359,387	3,151,796	3,591,766	3,757,947	4,103,139	4,361,211	4,605,659	
負債及び純資産合計		12,022,030	15,529,127	15,909,195	16,536,752	15,644,075	13,993,928	14,806,615

## (10) 損益計算書

## ① 損益状況

単位:千円

項目	年度		平成22年	平成27年	平成28年	平成29年	平成30年	令和元年	令和2年
事業収益			2,550,017	702,466	669,035	768,264	782,841	765,991	800,640
事業直接費			2,080,553	580,761	512,299	555,814	565,536	548,996	597,372
事業総利益			469,464	121,706	156,737	212,450	217,305	216,995	203,268
事業管理費			772,076	534,485	543,822	639,334	614,643	615,378	666,472
事業利益			△302,614	△412,780	△387,087	△426,882	△397,300	△400,382	△463,204
事業外収益			181,800	722,877	1,024,185	710,683	624,257	847,893	710,223
事業外費用			135,747	548,024	777,769	488,231	425,419	599,718	449,123
経常利益			△256,558	△237,929	△140,669	△204,430	△198,463	△152,208	△202,103
特別利益			5,945	1,792,679	1,416,240	901,572	1,139,350	821,238	1,253,481
特別損失			440,373	1,160,945	665,424	382,745	323,886	238,162	655,615
法人税・住民税等			2,769	71,586	96,585	69,586	134,155	100,299	93,106
当期剰余金			△693,755	322,219	513,562	244,811	482,846	330,569	302,657

## ② 当期利益、主要事業経常利益

組合数

項目	年度		平成22年	平成27年	平成28年	平成29年	平成30年	令和元年	令和2年
当期利益	利益		1	6	6	6	6	6	5
	損失		5	0	0	0	0	0	1
主要事業	信用事業	利益	0	0	0	0	0	0	0
		損失	2	2	2	2	2	2	2
業	共済事業	利益	2	3	2	2	2	2	2
		損失	3	2	3	3	3	3	3
業	購買事業	利益	2	1	1	2	1	2	1
		損失	1	2	2	1	2	1	2
経常	販売事業	利益	2	1	0	2	0	1	0
		損失	2	3	4	2	4	3	4
利	製氷・冷凍冷蔵事業	利益	0	1	1	1	0	1	0
		損失	3	2	2	2	3	2	3
益	自営事業	利益	1	0	0	0	0	0	0
		損失	0	1	1	1	1	1	1

注1: 事業を休止しているものは除く。

注2: 収支均衡の事業については利益に計上。

3 水産金融

年度別融資額

単位:千円

事項	年度										令和元年	令和2年	令和3年
	平成22年	平成23年	平成24年	平成25年	平成26年	平成27年	平成28年	平成29年	平成30年				
漁業近代化資金 (金額)	63,000	150,000	71,740	150,890	70,670	50,500	123,000	89,000	27,000	259,000	370,000	488,000	
(件数)	3	1	8	16	6	5	8	10	3	6	5	8	
(復興) (金額)										180,000	370,000	460,000	
(件数)										2	5	6	
漁船建造資金 (金額)	0	0	0	0	0	0	0	0	0	0	0	0	
(件数)	0	0	0	0	0	0	0	0	0	0	0	0	
漁業経営維持安定化資金 (金額)	0	0	0	0	0	0	0	0	0	0	0	0	
(件数)	0	0	0	0	0	0	0	0	0	0	0	0	
漁業経営再建資金 (金額)	0	0	0	0	0	0	0	0	0	0	0	0	
(件数)	0	0	0	0	0	0	0	0	0	0	0	0	
漁業経営高度化促進支援資金 (金額)	0	0	0	0	0	0	0	0	0	0	0	0	
(件数)	0	0	0	0	0	0	0	0	0	0	0	0	
東日本大震災漁業経営対策特別資金 (金額)	-	135,700	9,500	5,000	43,670	16,200	70,000	35,700	24,400	28,200	35,000	37,900	
(件数)	-	36	3	1	10	4	14	8	6	6	8	9	
漁業振興資金 (金額)	1,859,900	246,000	81,400	74,400	77,000	142,000	758,000	117,000	70,000	106,000	70,000	70,000	
(件数)	164	27	5	4	5	9	52	8	2	8	2	2	
沿岸漁業改善資金 (金額)	74,600	0	0	0	0	0	0	0	0	0	0	0	
(件数)	10	0	0	0	0	0	0	0	0	0	0	0	

(福島県水産課資料)





## IX 福島県水産関係機関

(1) 水産行政機関 (令和4年3月末現在)

① 組織図

知 事

副 知 事

農林水産部長

農林水産部次長 (生産流通担当)

水 産 課

課長 TEL 024-521-7373  
 主幹兼副課長 TEL 024-521-7374  
 主幹兼副課長 TEL 024-521-7375  
 課員 TEL 024-521-7376, 7378, 7379  
 〒960-8670 FAX 024-521-7940  
 福島市杉妻町2番16号

水産事務所  
 〒970-8026  
 いわき市平字梅本15番地  
 (県いわき合同庁舎)  
 所長 TEL 0246-24-6170  
 主幹兼次長 (総務担当) TEL 0246-24-6171  
 次長 (業務担当) TEL 0246-24-6172  
 FAX 0246-24-6178

総務課 TEL 0246-24-6174  
 漁業振興課 TEL 0246-24-6175~6  
 相馬市駐在普及指導員  
 TEL 0244-38-6091  
 FAX 0244-38-6777  
 取締船「あづま」 59トン

水産海洋研究センター  
 〒970-0316  
 いわき市小名浜下神白  
 字松下13番地の2  
 TEL 0246-54-3151  
 FAX 0246-54-9099

事務部 TEL 0246-54-3151  
 海洋漁業部 TEL 0246-54-3151  
 調査指導船「いわき丸」 189トン  
 漁場環境部 TEL 0246-54-3152  
 放射能研究部 TEL 0246-54-3153

水産資源研究所  
 〒976-0005  
 相馬市光陽一丁目1番14  
 TEL 0244-32-0792  
 FAX 0244-32-0795

事務部 TEL 0244-32-0792  
 種苗研究部 TEL 0244-32-0793  
 資源増殖部 TEL 0244-32-0794  
 調査指導船「拓水」 37トン  
 TEL 0244-38-6775  
 FAX 0244-38-6777

内水面水産試験場  
 〒969-3283  
 耶麻郡猪苗代町大字長田  
 字東中丸3447番地の1  
 TEL 0242-65-2011, 2012  
 FAX 0242-62-4690

事務部  
 生産技術部  
 調査部

② 水産行政機関の概要

ア 水産海洋研究センター	
概要(沿革)	明治35年に設立。従来の業務に加え、東日本大震災以降、原子力災害に起因する研究課題に的確に対応し、水産試験研究の中核拠点として機能を強化するため、平成30年6月1日付けで組織改正を行い、名称を水産海洋研究センターに変更した。
竣工	令和元年3月
研究施設等	放射能研究棟、放射能飼育実験棟、一般研究棟、倉庫棟
主な研究設備、機器等	ゲルマニウム半導体検出器、ガスフローβ線自動測定装置、液体シンチレーションシステム、ROV等
イ 水産資源研究所	
概要(沿革)	震災・原発事故により甚大な被害を受けた福島県の沿岸漁業の再生に向け、県産種苗の供給による栽培漁業の再開及び資源管理の高度化など新たな研究課題に対応するため、新たに施設整備を行い、平成30年6月に一部開所し、平成31年2月に全体供用を開始した。
竣工	令和3年3月
研究施設等	研究管理棟、魚類棟、閉鎖循環式水槽実験棟、餌料生物棟、生産施設(ヒラメ、アユ、アワビ)
主な研究設備、機器等	主な研究設備、機器 生物顕微鏡、実体顕微鏡、蛍光顕微鏡、超純水製造装置、乾熱滅菌器、軟X線装置、ゲルマニウム半導体測定器、サーマルサイクラー、電気泳動装置、恒温槽、閉鎖循環式飼育水槽、紫外線滅菌装置、クリーンベンチ等
ウ 内水面水産試験場	
概要(沿革)	昭和8年、会津若松市に県営会津養魚場として発足した。昭和33年、阿賀野川水系只見川の電源開発に伴う魚族補足対策の推進等を目的に施設を拡充し、内水面水産試験場として開設。昭和51年10月会津若松市から猪苗代町の磐梯山麓に全面移転した。
竣工	昭和51年5月
研究施設等	本館、車庫、温度調節試験棟、ふ化棟、採卵棟、稚魚棟、産卵調節棟、バイオテクノロジー研究棟、ポンプ棟(3棟)、餌料・器材倉庫
主な研究設備、機器等	アクアトロン、蛍光顕微鏡、遠心分離器、PCR装置、ドラフトチャンバー、電気泳動装置、クロロフィル測定装置、電気ショッカー、自走式水中カメラ、耳石カッター等

※竣工は現施設の竣工年月

③ 主な船舶の概要

船名	総トン数	建造年月日	設備内容
いわき丸	189トン	平成26年10月9日	CTD測定装置、トロールウインチ、放射線連続観測装置、計量魚群探知機等
あづま	59トン	平成28年11月29日	近赤外線監視カメラ装置、キセル探照灯、アンチローリングジャイロ、海洋観測ウインチ等
拓水	37トン	令和4年3月9日	CTD測定装置、トロールウインチ、計量魚群探知機等

## (2) 福島県水産業振興審議会委員名簿

令和4年3月末現在

区 分	氏 名	備 考
1 市 町 村 の 長	内 田 広 之 吉 田 数 博	いわき市長 浪江町長
2 県内の水産業関係団体の役職員又は農林中央金庫の職員	江 川 章 佐 川 泉 立 谷 寛 治 野 崎 哲 八 島 宏 幸	いわき市漁業協同組合代表理事組合長 福島県内水面漁業協同組合連合会代表理事会長 相馬双葉漁業協同組合代表理事組合長 福島県漁業協同組合連合会代表理事会長 農林中央金庫福島支店営業第一班次長
3 海区漁業調整委員会の委員	宮 下 朋 子	福島海区漁業調整委員会委員
4 漁村の青年婦人組織を代表する者	鈴木 由美子 高 橋 一 泰	福島県漁業協同組合女性部連絡協議会副会長 福島県漁業協同組合青壮年部連絡協議会長
5 学識経験を有する者	大 越 和 加 北 原 康 子 濱 田 奈 保 子 原 田 英 美 八 巻 美 智 子	東北大学大学院農学研究科教授 福島県消費者団体連絡協議会理事 東京海洋大学食品生産科学部門教授 福島大学食農学類准教授 一般公募

注:任期 2年(令和3年11月1日～令和5年10月31日)

## (3) 第22期福島海区漁業調整委員会委員名簿

令和4年3月末現在

区分	氏名	備考
漁業者	今 泉 浩 一	いわき市漁業協同組合総代
	狩 野 一 男	相馬双葉漁業協同組合理事
	◎ 今 野 智 光	相馬双葉漁業協同組合理事兼相馬原釜地区代表代理
	平 仁 一	相馬双葉漁業協同組合理事
	永 瀬 哲 浩	いわき市漁業協同組合理事
	森 田 政 利	相馬双葉漁業協同組合理事兼請戸地区代表代理
	山 下 博 行	相馬双葉漁業協同組合理事
	吉 田 康 男	いわき市漁業協同組合総代
	渡 邊 登	相馬双葉漁業協同組合理事兼新地地区代表代理
学識経験	川 邊 みどり	東京海洋大学学術研究院教授
	久 保 木 幸 子	福島県漁協女性部連絡協議会会長
	○ 鈴 木 哲 二	福島県漁業協同組合連合会専務理事
	渡 邊 千 夏 子	水産研究・教育機構水産資源研究所 浮魚資源部 主幹研究員
中立	宮 下 朋 子	弁護士
	吉 田 数 博	浪江町長

(選任区分ごとに50音順に記載)

注1 会 長:◎、会長代理:○

注2 任 期:4年:令和3年4月1日～令和7年3月31日

## (4) 第21期福島県内水面漁場管理委員会委員名簿

令和4年3月末現在

区分	氏名	備考
ア 漁業を営む者を代表する者		
	熊田 純道	県南鯉養殖漁業協同組合理事
イ 水産動植物の採捕、養殖又は増殖をする者を代表する者(漁業を営む者を除く)		
	猪俣 昭夫	自営業
	寺西 博志	株式会社トーホク取締役専務
	中沢 重一	阿武隈川漁業協同組合組合員
	坂内 由夫	野尻川非出資漁業協同組合理事
	○松本 秀夫	木戸川漁業協同組合代表理事組合長
ウ 学識経験がある者		
	石井 弓美子	国立研究開発法人国立環境研究所福島支部 環境影響評価研究室主任研究員
	◎片山 亜優	公立大学法人宮城大学 食産業学群食資源開発学類助教
	長渡 真弓	日本野鳥の会ふくしま幹事
	三木 志津帆	国立研究開発法人水産研究・教育機構 水産資源研究センター海洋環境部放射能調査グループ研究員

注1:◎ 会長、○ 会長代理

(選任区分ごとに50音順に記載)

注2:任期 4年:令和3年2月1日～令和7年1月31日

## (5) 沿海市町名簿

市町	水産担当課	電話番号	住所	ファックス
新地町	農林水産課	0244-62-2194	〒979-2792 相馬郡新地町谷地小屋字樋掛田30	0244-62-3194
相馬市	農林水産課	0244-37-2152	〒976-8601 相馬市中村字北町63-3	0244-37-2251
南相馬市	農政課	0244-44-6807	〒979-2195 南相馬市小高区本町2丁目78	0244-44-6047
浪江町	農林水産課	0240-34-0246	〒979-1592 双葉郡浪江町大字幾世橋字六反田7-2	0240-23-5712
双葉町	農業振興課	0246-84-5214	〒974-8212 いわき市東田町2丁目19-4	0246-84-5212
大熊町	産業課	0240-23-7137	〒979-1306 双葉郡大熊町大字大川原字南平1717	0240-23-7893
富岡町	産業振興課	0240-22-2111	〒979-1192 双葉郡富岡町大字本岡字王塚622-1	0240-22-0899
楢葉町	産業振興課	0240-23-6104	〒979-0696 双葉郡楢葉町大字北田字鐘突堂5-6	0240-25-1234
広野町	産業振興課	0240-27-4163	〒979-0402 双葉郡広野町大字下北迫字苗代替35	0240-27-4167
いわき市	水産課	0246-22-7487	〒970-8686 いわき市平字梅本21番地	0246-35-0777

## (6) 福島県水産関係任意組合及び協議会等名簿

令和4年3月末現在

名 称	所 在 地	代 表 者	構 成 員	電 話 番 号
(公財)福島県栽培漁業協会	〒976-0005 相馬市光陽1-1-14 (県水産資源研究所内)	尾形 康夫	—	0244-32-0330
(一財)福島県漁業振興基金	〒970-8044 いわき市中央台飯野4-3-1 (県漁連内)	野崎 哲	27	0246-28-9335
(一社)福島県鯉鮪漁業者協会	〒970-0311 いわき市江名字北町50	吉田 雄藏	4	0246-55-7164
福島県秋刀魚対策協議会	〒970-8044 いわき市中央台飯野4-3-1 (県漁連内)	加澤 喜一郎	4	0246-28-9335
福島県漁業経営安定確立協議会	同 上	野崎 哲	25	同 上
福島県まぐろ漁業者協会	〒970-0313 いわき市中之作字勝見ヶ浦51 (中之作漁協内)	吉田 喜	3	0246-55-7111
福島県機船底曳網漁業組合連合会	〒970-8044 いわき市中央台飯野4-3-1 (県漁連内)	高橋 通	52	0246-28-9335
福島県鮑・雲丹増殖協議会	〒970-8044 いわき市中央台飯野4-3-1 (水産会館2階 いわき市漁協仮事務所内)	鈴木 一好	109	0246-29-3565
相馬双葉漁業協同組合経営対策検討委員会	〒976-0025 相馬市尾浜字追川196 (相双漁協内)	立谷 寛治	10	0244-38-8301
福島県下漁業協同組合長会	〒970-8044 いわき市中央台飯野4-3-1 (県漁連内)	—	18	0246-28-9335
福島県漁業協同組合青年部連絡協議会	同 上	高橋 一泰	277	0246-28-9335
福島県漁協女性部連絡協議会	〒970-8044 いわき市中央台飯野4-3-1 (県信漁連内)	久保木 幸子	432	0246-29-2331
福島県鮭増殖協会	〒979-2441 南相馬市鹿島区角川原字東川原203-4 (真野川鮭増殖組合内)	紺野 広顕	10	0244-46-2205
福島県養鯉事業振興会	〒963-0212 郡山市逢瀬町河内字山田47	熊田 純幸	23	024-957-2002
福島県水難救済会	〒970-8044 いわき市中央台飯野4-3-1 (県漁連内)	野崎 哲	12	0246-28-9335
いわき市水難救護所連合会	〒970-8044 いわき市中央台飯野4-3-1 (水産会館2階 いわき市漁協仮事務所内)	江川 章	9	0246-29-3565
会津方部漁協協議会	〒965-0816 会津若松市南千石町5-33 (内水面漁連内)	鈴木 茂	8	0242-26-7534
福島県漁業士会	〒970-8026 いわき市平字梅本15 (水産事務所内)	高橋 英智	24	0246-24-6176
相馬原釜魚市場買受人協同組合	〒976-0025 相馬市尾浜字追川196	佐藤 喜成	11	0244-38-8046 (代表理事宅)
福島県水産加工業連合会	〒971-8101 いわき市小名浜字辰巳町41	小野 利仁	162	0246-54-2145 (小名浜水協)



## (7) 電話、ファックス番号一覧

令和4年3月末現在

名 称	電 話		ファックス	
	市外局番	番 号		
県 関 係	水産課	024	代表 521-1111	
	※ (直通電話)	024	521-7373~7376 7378,7379	521-7940
	水産事務所	0246	24-6170~6176	24-6178
	相馬駐在(普及指導員)	0244	38-6091	38-6777
	水産海洋研究センター	0246	54-3151~3153	54-9099
	水産資源研究所	0244	32-0791~0793	32-0795
松川浦分庁舎	0244	38-6775	38-6777	
内水面水産試験場	0242	65-2011・2012	62-4690	
沿 海 漁 業 協 同 組 合	いわき市漁業協同組合本所	0246	29-3565	29-3566
	勿来支所	"	"	"
	小浜支所	"	"	"
	江名町支所	"	"	"
	沼之内支所	"	"	"
	四倉支所	"	"	"
	久之浜支所	"	"	"
	小名浜機船底曳網	"	54-6121	54-6123
	福島県旋網	"	53-5751	54-4350
	中之作	"	55-7111	55-7714
	江名	"	55-8251	55-8257
	相馬双葉漁業協同組合本所	0244	38-8301	38-8335
	富熊地区	"	"	"
	請戸地区	"	"	"
	鹿島地区	"	"	"
	磯部地区	"	"	"
松川浦地区	"	"	"	
相馬原釜地区	"	"	"	
新地地区	"	"	"	
福島県無線	0246	54-5235	54-5411	
連 合 会 等 団 体	福島県漁業協同組合連合会	0246	28-9335	28-9330
	いわき支所	"	54-9245	54-9253
	原町支所	0244	22-5880	24-3334
	相馬原釜支所	"	32-0292	32-0293
	福島県信用漁業協同組合連合会	0246	29-2331	29-2330
	福島県内水面漁業協同組合連合会	0242	26-7534	26-7562
	全国漁業信用基金協会福島支所	0246	29-4433	29-4499
	日本漁船保険組合福島県支所	"	29-2323	29-0018
	全国合同漁業共済組合福島県事務所	"	28-4747	84-7250
	全国共済水産業協同組合連合会 東北事業本部福島支店	"	28-4744	29-1544
福島県鮭増殖協会	0240	46-2205	-	
(一社)福島県鯉鮪漁業者協会	0246	55-7164	55-7166	
(公財)福島県栽培漁業協会	0244	32-0330	32-0332	