越後三山只見国定公園　公園計画図　5/6

「測量法に基づく国土地理院長承認（複製）R 3JHf 166」
「本製品を複製する場合には、国土地理院の長の承認を得なければならない。」

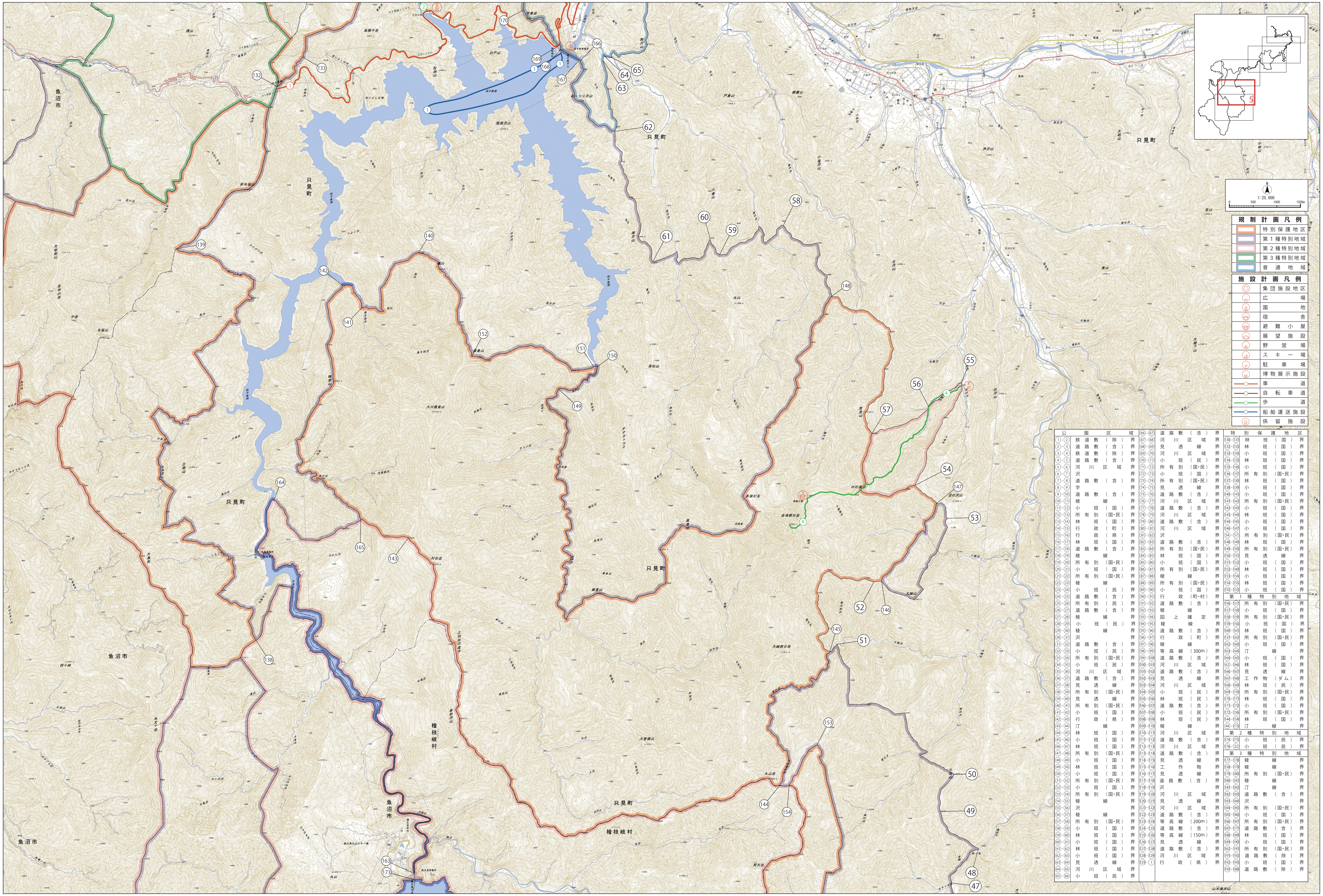
只見町
魚沼市
檜枝岐村
田子倉湖
田子倉ダム
田子倉発電所
大鳥ダム
大鳥発電所
奥只見ダム
奥只見発電所
奥只見丸山スキー場
只見川
只見線
六十里越トンネル
白沢トンネル
烏帽子岳
裸山
松渕山
白戸山
宇巻岳
隠居沢山
石へつり沢山
熊沢山
戸倉山
勝蔵山
小倉山
裸沢山
丸山
北沢山
小塩沢山
芦沢山
大砂山
幸山
東山
笠山
大根下山
小林山
白沢山
沼の沢山
荒禿山
叶の高手
会津朝日岳
避難小屋
長須が玉
高倉山
高松山
猿倉山
大川猿倉山
横山
株倉山
毛猛山
前毛猛山
太郎助山
百字が岳
中岳
立柄山
大鳥岳
未丈ケ岳
四十峠
藤倉山
村杉岳
三羽折の高手
倉前沢山
大曽根山
大幽朝日岳
大幽山
丸山岳
梵天岳
火奴山
山毛欅沢山
1
2
4
47
48
49
50
51
52
53
54
55
56
57
58
59
60
61
62
63
64
65
132
133
138
139
140
141
142
143
144
145
146
147
148
149
150
151
152
153
154
163
164
165
166
167
168
169
170
173
5
N
1:25,000
0
500
1000
1500m

規制計画凡例	
🟧	特別保護地区
🟪	第1種特別地域
🟥	第2種特別地域
🟩	第3種特別地域
🟦	普通地域

施設計画凡例	
◎	集団施設地区
○	広場
○	園地
○	宿舎
○	避難小屋
○	展望施設
○	野営場
○	スキー場
○	駐車場
○	博物展示施設
—○—	車道
—○—	自転車道
—○—	歩道
—○—	船舶運送施設
○	係留施設

公園区域		(66)-(67)	道路敷（含）界	特別保護地区	
①-②	鉄道敷（除）界	(67)-(68)	河川区域界	(130)-(131)	林班（国）界
②-③	道路敷（含）界	(68)-(69)	見透線界	(132)-(133)	林班（国）界
③-④	鉄道敷（除）界	(69)-(70)	河川区域界	(133)-(134)	小班（国）界
④-⑤	道路敷（含）界	(70)-(71)	小班（民）界	(134)-(135)	林班（国）界
⑤-⑥	河川区域界	(71)-(72)	所有別（国・民）界	(135)-(136)	小班（国）界
⑥-⑦	沢界	(72)-(73)	小班（国）界	(136)-(137)	所有別（国・民）界
⑦-⑧	道路敷（含）界	(73)-(74)	所有別（国・民）界	(137)-(130)	林班（国）界
⑧-⑨	字界	(74)-(75)	見透線界	(138)-(139)	小班（国）界
⑨-⑩	道路敷（含）界	(75)-(76)	道路敷（含）界	(140)-(141)	小班（国）界
⑩-⑪	稜線界	(76)-(77)	河川区域界	(141)-(142)	所有別（国・民）界
⑪-⑫	小班（国）界	(77)-(78)	道路敷（含）界	(142)-(143)	小班（国）界
⑫-⑬	所有別（国・民）界	(78)-(79)	河川区域界	(143)-(144)	林班（国）界
⑬-⑭	林班（国）界	(79)-(80)	道路敷（含）界	(144)-(145)	小班（国）界
⑭-⑮	行政（町）界	(80)-(81)	河川区域界	(146)-(147)	小班（国）界
⑮-⑯	行政（県）界	(81)-(82)	沢界	(54)-(57)	所有別（国・民）界
⑯-⑰	林班（国）界	(82)-(83)	道路敷（含）界	(148)-(149)	林班（国）界
⑰-⑱	道路敷（含）界	(83)-(84)	所有別（国・民）界	(149)-(150)	所有別（国・民）界
⑱-⑲	稜線界	(84)-(85)	林班（国）界	(150)-(151)	見透線界
⑲-⑳	所有別（国・民）界	(85)-(86)	小班（国）界	(151)-(152)	小班（国）界
⑳-㉑	小班（国）界	(86)-(87)	所有別（国・民）界	(152)-(140)	林班（国）界
㉑-㉒	所有別（国・民）界	(87)-(88)	稜線界	(153)-(154)	小班（国）界
㉒-㉓	稜線界	(88)-(89)	所有別（国・民）界	(154)-(155)	林班（国）界
㉓-㉔	小班（民）界	(89)-(90)	小班（国）界	(155)-(153)	小班（国）界
㉔-㉕	道路敷（含）界	(90)-(91)	行政（町・村）界	第1種特別地域	
㉕-㉖	所有別（国・民）界	(91)-(92)	道路敷（含）界	(156)-(157)	所有別（国・民）界
㉖-㉗	道路敷（含）界	(92)-(93)	稜線界	(157)-(158)	小班（国）界
㉗-㉘	稜線界	(93)-(94)	図上確定界	(158)-(159)	所有別（国・民）界
㉘-㉙	小班（民）界	(94)-(95)	稜線界	(159)-(156)	小班（国）界
㉙-㉚	稜線界	(95)-(96)	道路敷（含）界	(160)-(161)	林班（国）界
㉚-㉛	沢界	(96)-(97)	行政（町）界	(137)-(162)	所有別（国・民）界
㉛-㉜	道路敷（含）界	(97)-(98)	稜線界	(162)-(160)	小班（国）界
㉜-㉝	小班（民）界	(98)-(99)	等高線（300m）界	(163)-(164)	汀線界
㉝-㉞	所有別（国・民）界	(99)-(100)	道路敷（含）界	(164)-(165)	小班（国）界
㉞-㉟	小班（民）界	(100)-(101)	河川区域界	(62)-(166)	林班（国）界
㉟-㊱	河川区域界	(101)-(102)	道路敷（含）界	(166)-(167)	見透線界
㊱-㊲	道路敷（含）界	(102)-(103)	見透線界	(167)-(168)	工作物（ダム）界
㊲-㊳	見透線界	(103)-(104)	河川区域界	(168)-(169)	林班（民）界
㊳-㊴	所有別（国・民）界	(104)-(105)	小班（民）界	(169)-(170)	所有別（国・民）界
㊴-㊵	見透線界	(105)-(106)	林班（民）界	(170)-(171)	林班（国）界
㊵-㊶	所有別（国・民）界	(106)-(107)	道路敷（含）界	(171)-(172)	小班（国）界
㊶-㊷	小班（国）界	(107)-(108)	小班（民）界	(172)-(136)	所有別（国・民）界
㊷-㊸	行政（県）界	(108)-(109)	林班（民）界	(144)-(154)	林班（国）界
㊸-㊹	汀線界	(109)-(110)	稜線界	㊹-(173)	汀線界
㊹-㊺	林班（国）界	(110)-(111)	河川区域界	第2種特別地域	
㊺-㊻	小班（国）界	(111)-(112)	道路敷（含）界	(174)-(175)	小班（民）界
㊻-㊼	林班（国）界	(112)-(113)	河川区域界	(176)-㉜	小班（民）界
㊼-㊽	所有別（国・民）界	(113)-(114)	道路敷（含）界	第3種特別地域	
㊽-㊾	小班（国）界	(114)-(115)	見透線界	(177)-(178)	稜線界
㊾-㊿	林班（国）界	(115)-(116)	工作物界	(158)-(179)	稜線界
㊿-(51)	小班（国）界	(116)-(117)	見透線界	(179)-(180)	所有別（国・民）界
(51)-(52)	所有別（国・民）界	(117)-(118)	道路敷（含）界	(180)-(181)	稜線界
(52)-(53)	小班（国）界	(118)-(119)	沢界	(181)-(182)	汀線界
(53)-(54)	所有別（国・民）界	(119)-(120)	河川区域界	(182)-(183)	道路敷（含）界
(54)-(55)	稜線界	(120)-(121)	見透線界	(183)-(184)	沢界
(55)-(56)	沢界	(121)-(122)	河川区域界	(184)-(185)	所有別（国・民）界
(56)-(57)	稜線界	(122)-(123)	道路敷（含）界	(185)-(186)	小班（国）界
(57)-(58)	所有別（国・民）界	(123)-(124)	等高線（200m）界	(186)-(187)	所有別（国・民）界
(58)-(59)	小班（国）界	(124)-(125)	道路敷（含）界	(187)-(177)	道路敷（含）界
(59)-(60)	林班（国）界	(125)-(126)	等高線（150m）界	(188)-(189)	林班（国）界
(60)-(61)	小班（国）界	(126)-(127)	見透線界	(189)-(190)	小班（国）界
(61)-(62)	林班（国）界	(127)-(128)	道路敷（含）界	(162)-(191)	所有別（国・民）界
(62)-(63)	小班（国）界	(128)-(129)	河川区域界	(191)-(192)	道路敷（除）界
(63)-(64)	見透線界	(129)-①	行政（県）界	(192)-(193)	小班（国）界
(64)-(65)	河川区域界			(193)-(188)	道路敷（除）界
(65)-(66)	小班（民）界				

令和三年十月二十九日調製　福島県自然保護課