

I 県発注工事の令和元年度分入札結果【全体】

資料1

(対象工事: 予定価格250万円超)

R元: 平成31年4月～令和2年3月契約分

H30: 平成30年4月～平成31年3月契約分

1 部局等別

部局等	件数		合計金額(円)		平均落札率(%)			平均入札参加者数(者)		
	R元	H30	R元	H30	R元	H30	増減	R元	H30	増減
総務部	21	32	575,329,700	5,718,143,360	94.96	94.41	0.55	4.71	3.43	1.28
危機管理部	1	2	53,680,000	79,531,200	91.12	92.98	△1.86	5.00	5.00	0.00
企画調整部	2	8	86,292,800	3,293,548,040	90.59	92.25	△1.66	4.00	3.37	0.63
生活環境部	9	5	280,907,000	624,130,920	95.70	95.22	0.48	2.77	1.40	1.37
保健福祉部	17	10	794,179,300	8,059,169,520	95.43	92.81	2.62	3.29	5.80	△2.51
商工労働部	12	28	162,290,500	6,008,383,080	95.26	95.77	△0.51	3.91	4.25	△0.34
農林水産部	270	258	26,222,767,200	35,691,621,717	95.94	95.56	0.38	2.06	2.41	△0.35
土木部	1,705	1,406	136,902,355,232	107,027,229,402	95.02	94.04	0.98	3.42	3.72	△0.30
企業局	25	35	876,291,900	1,299,559,680	95.97	96.14	△0.17	1.88	1.74	0.14
病院局	2	1	221,980,000	3,189,240	93.55	92.80	0.75	5.50	6.00	△0.50
教育庁	118	125	4,596,678,380	5,843,569,392	94.47	93.73	0.74	4.18	5.25	△1.07
警察本部	61	48	1,567,185,724	1,494,075,240	95.05	93.87	1.18	3.63	7.66	△4.03
総計	2,243	1,958	172,339,937,736	175,142,150,791	95.11	94.27	0.84	3.30	3.72	△0.42

2 方部別

方部	件数		合計金額(円)		平均落札率(%)			平均入札参加者数(者)		
	R元	H30	R元	H30	R元	H30	増減	R元	H30	増減
県北	370	320	20,575,633,526	27,566,316,380	94.37	93.41	0.96	3.55	4.72	△1.17
県中	393	314	32,560,387,730	19,960,222,270	94.65	92.73	1.92	4.30	4.90	△0.60
県南	232	167	11,009,946,480	7,202,324,504	93.59	92.48	1.11	3.81	4.07	△0.26
会津若松	223	210	14,870,101,320	10,322,317,404	93.32	92.64	0.68	4.38	5.02	△0.64
喜多方	185	177	8,471,404,906	7,202,837,808	93.98	94.22	△0.24	3.86	3.81	0.05
南会津	183	189	9,128,721,690	13,129,947,180	97.39	97.34	0.05	2.39	2.46	△0.07
相双	362	296	50,037,669,770	56,662,984,601	97.32	96.07	1.25	1.92	2.35	△0.43
いわき	295	285	25,686,072,314	33,095,200,644	95.79	95.32	0.47	2.32	2.32	0.00
総計	2,243	1,958	172,339,937,736	175,142,150,791	95.11	94.27	0.84	3.30	3.72	△0.42

3 契約方法別

契約方法	件数		合計金額(円)		平均落札率(%)			平均入札参加者数(者)		
	R元	H30	R元	H30	R元	H30	増減	R元	H30	増減
一般競争入札	1	4	2,426,760,000	14,239,800,000	90.50	95.72	△5.22	5.00	2.00	3.00
条件付一般競争入札	1,809	1,824	143,128,637,752	154,698,353,791	94.33	94.12	0.21	3.15	3.69	△0.54
うち価格競争	592	655	9,671,383,598	8,993,715,046	94.44	94.55	△0.11	4.06	5.01	△0.95
うち総合評価	1,217	1,169	133,457,254,154	145,704,638,745	94.28	93.89	0.39	2.70	2.96	△0.26
プロポーザル	1	1	37,800,000	52,110,000	100.00	99.96	0.04	1.00	1.00	0.00
公募型随意契約	12	0	2,644,400,000	0	99.48	0.00	99.48	1.00	0.00	1.00
随意契約	420	129	24,102,339,984	6,151,887,000	98.33	96.32	2.01	4.00	4.13	△0.13
うち第5号(緊急)	386	92	22,957,336,600	4,860,648,000	98.39	96.45	1.94	4.11	4.67	△0.56
うち第5号以外	34	37	1,145,003,384	1,291,239,000	98.33	95.99	2.34	4.00	2.81	1.19
総計	2,243	1,958	172,339,937,736	175,142,150,791	95.11	94.27	0.84	3.30	3.72	△0.42

(対象工事: 予定価格250万円超)

4 工種別

工種	件数		合計金額(円)		平均落札率(%)			平均入札参加者数(者)		
	R元	H30	R元	H30	R元	H30	増減	R元	H30	増減
一般土木工事	1,295	953	119,875,615,222	105,104,022,303	96.01	95.21	0.80	2.96	2.74	0.22
舗装工事	253	316	9,614,184,532	13,212,329,196	92.63	91.98	0.65	3.51	4.89	△1.38
建築工事	146	141	4,645,637,900	18,633,474,200	94.85	94.29	0.56	3.10	2.85	0.25
電気設備工事	151	141	6,164,306,960	6,955,304,600	93.18	92.42	0.76	5.39	8.68	△3.29
暖冷房衛生設備工事	77	101	3,082,002,500	6,109,947,072	94.57	94.98	△0.41	3.38	3.51	△0.13
鋼橋上部工事	24	22	10,848,320,000	6,534,356,400	93.58	92.55	1.03	1.87	2.13	△0.26
PC橋上部工事	12	21	1,163,156,000	7,115,688,000	91.47	92.89	△1.42	2.66	2.52	0.14
しゅんせつ工事	5	2	405,900,000	109,944,000	98.56	98.38	0.18	1.00	1.00	0.00
塗装工事	49	51	581,767,358	757,975,128	91.25	91.78	△0.53	11.65	10.98	0.67
法面処理工事	88	81	5,644,221,230	3,820,892,472	94.22	94.52	△0.30	2.79	2.75	0.04
上・下水道工事	8	10	795,381,200	1,522,962,000	97.61	97.32	0.29	1.00	1.60	△0.60
清掃施設工事	0	0	0	0	0.00	0.00	0.00	0.00	0.00	0.00
消雪工事	23	11	732,142,000	236,649,600	97.46	97.75	△0.29	1.04	1.27	△0.23
機械設備工事	71	54	5,787,821,500	1,971,741,960	96.59	95.83	0.76	1.33	1.27	0.06
通信設備工事	26	22	2,457,657,884	1,308,677,040	94.28	94.13	0.15	2.96	4.13	△1.17
造園工事	6	11	145,725,250	541,240,380	93.94	93.96	△0.02	4.33	2.72	1.61
さく井工事	9	20	396,098,200	1,173,466,440	96.54	96.31	0.23	1.44	2.05	△0.61
グラウト工事	0	1	0	33,480,000	0.00	98.96	△98.96	0.00	1.00	△1.00
総計	2,243	1,958	172,339,937,736	175,142,150,791	95.11	94.27	0.84	3.30	3.72	△0.42

5 契約金額別

契約金額	件数		合計金額(円)		平均落札率(%)			平均入札参加者数(者)		
	R元	H30	R元	H30	R元	H30	増減	R元	H30	増減
5百万円未満	113	124	445,880,864	469,101,142	95.96	95.43	0.53	2.94	2.89	0.05
1千万円未満	228	295	1,720,029,076	2,265,435,996	94.88	93.92	0.96	4.05	4.99	△0.94
3千万円未満	800	673	15,526,222,500	12,484,388,768	94.33	93.94	0.39	3.71	4.38	△0.67
5千万円未満	284	271	11,164,365,624	10,794,863,064	95.13	93.73	1.40	3.25	3.36	△0.11
1億円未満	351	227	24,967,595,432	16,298,317,456	95.23	94.05	1.18	3.25	2.97	0.28
2億円未満	242	167	34,907,553,240	23,843,205,125	96.25	95.22	1.03	2.77	2.75	0.02
3億円未満	153	96	38,592,031,000	24,002,989,240	96.21	95.40	0.81	1.88	2.43	△0.55
5億円未満	48	58	19,314,490,000	23,099,688,000	96.44	95.62	0.82	2.18	2.13	0.05
10億円未満	15	20	11,024,750,000	14,330,304,000	97.45	93.65	3.80	1.40	2.65	△1.25
22億9千万円未満	8	24	12,250,260,000	35,603,658,000	95.02	96.38	△1.36	1.87	1.58	0.29
22億9千万円以上	1	3	2,426,760,000	11,950,200,000	90.50	95.07	△4.57	5.00	2.33	2.67
総計	2,243	1,958	172,339,937,736	175,142,150,791	95.11	94.27	0.84	3.30	3.72	△0.42

※ 予定価格250万円以下の工事

R元

件数	76
合計金額(円)	107,912,960
平均落札率(%)	96.50

H30

件数	100
合計金額(円)	135,935,874
平均落札率(%)	95.01

6 月別

月別	H31. 4	R元. 5	R元. 6	R元. 7	R元. 8	R元. 9
件数	26	74	181	138	179	369
合計金額(円)	1,078,245,324	5,686,659,972	9,890,901,416	9,426,230,750	10,120,322,674	29,465,742,920
平均落札率(%)	94.46	95.18	93.48	93.72	94.46	94.33
平均入札参加者数(者)	5.26	4.16	4.34	3.90	3.61	2.77

月別	R元. 10	R元. 11	R元. 12	R2. 1	R2. 2	R2. 3
件数	308	194	230	98	133	313
合計金額(円)	16,685,719,000	10,522,727,610	23,993,939,860	7,397,560,390	11,085,432,820	36,986,455,000
平均落札率(%)	95.07	95.48	96.06	95.70	96.28	96.44
平均入札参加者数(者)	2.49	2.34	2.76	2.61	3.47	4.42

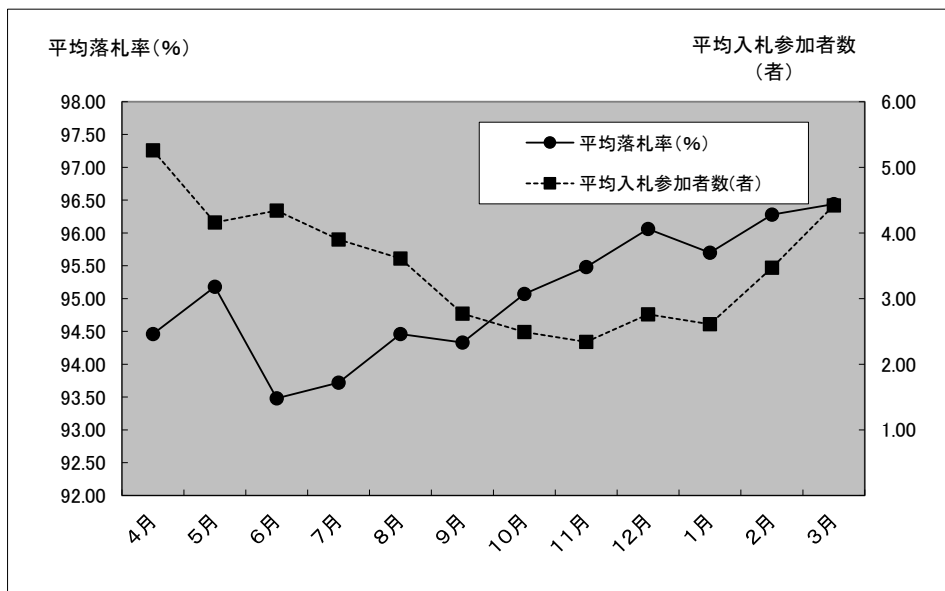

II 県発注工事の令和元年度分入札結果【条件付一般競争入札】

(対象工事: 予定価格250万円超)

R元: 平成31年4月～令和2年3月契約分

H30: 平成30年4月～平成31年3月契約分

1 方部別

方部	件数		合計金額(円)		平均落札率(%)			平均入札参加者数(者)		
	R元	H30	R元	H30	R元	H30	増減	R元	H30	増減
県北	283	263	16,884,994,142	18,461,139,340	93.08	92.98	0.10	3.83	5.19	△1.36
県中	303	303	25,818,883,230	19,563,635,470	93.56	92.60	0.96	3.79	4.83	△1.04
県南	187	160	8,667,936,480	6,902,645,904	92.38	92.24	0.14	3.32	4.15	△0.83
会津若松	205	203	14,215,086,720	10,214,239,644	93.12	92.67	0.45	4.27	5.07	△0.80
喜多方	180	165	8,122,438,706	6,457,983,408	93.98	94.00	△0.02	3.77	3.76	0.01
南会津	147	171	6,763,585,690	7,449,201,180	97.06	97.19	△0.13	2.04	1.90	0.14
相双	268	285	41,224,430,570	52,862,842,601	96.87	96.00	0.87	1.58	2.20	△0.62
いわき	236	274	21,431,282,214	32,786,666,244	95.12	95.28	△0.16	2.39	2.35	0.04
総計	1,809	1,824	143,128,637,752	154,698,353,791	94.33	94.12	0.21	3.15	3.69	△0.54

2 工種別

工種	件数		合計金額(円)		平均落札率(%)			平均入札参加者数(者)		
	R元	H30	R元	H30	R元	H30	増減	R元	H30	増減
一般土木工事	924	874	95,651,770,422	100,700,354,703	94.98	94.99	△0.01	2.45	2.52	△0.07
舗装工事	252	316	9,602,084,532	13,212,329,196	92.62	91.98	0.64	3.50	4.89	△1.39
建築工事	137	115	4,491,726,500	8,189,582,400	94.56	94.53	0.03	3.16	2.81	0.35
電気設備工事	143	138	5,701,341,160	6,813,304,600	92.93	92.55	0.38	5.62	8.85	△3.23
暖冷房衛生設備工事	75	101	3,065,425,500	6,109,947,072	94.51	94.98	△0.47	3.44	3.51	△0.07
鋼橋上部工事	23	21	8,421,560,000	6,455,516,400	93.71	92.24	1.47	1.73	2.19	△0.46
PC橋上部工事	12	18	1,163,156,000	2,849,256,000	91.47	92.47	△1.00	2.66	2.55	0.11
しゅんせつ工事	3	2	244,750,000	109,944,000	98.32	98.38	△0.06	1.00	1.00	0.0
塗装工事	49	50	581,767,358	730,219,128	91.25	91.64	△0.39	11.65	11.10	0.55
法面処理工事	81	79	5,292,356,430	3,795,620,472	94.43	94.42	0.01	2.58	2.68	△0.10
上・下水道工事	8	9	795,381,200	1,518,966,000	97.61	97.15	0.46	1.00	1.44	△0.44
清掃施設工事	0	0	0	0	0.00	0.00	0.00	0.00	0.00	0.00
消雪工事	23	11	732,142,000	236,649,600	97.46	97.75	△0.29	1.04	1.27	△0.23
機械設備工事	39	40	4,423,868,000	1,485,504,360	95.84	95.97	△0.13	1.53	1.37	0.16
通信設備工事	25	21	2,419,485,200	1,275,197,040	94.14	93.92	0.22	3.04	4.28	△1.24
造園工事	6	11	145,725,250	541,240,380	93.94	93.96	△0.02	4.33	2.72	1.61
さく井工事	9	17	396,098,200	641,242,440	96.54	95.82	0.72	1.44	1.52	△0.08
グラウト工事	0	1	0	33,480,000	0.00	98.96	△98.96	0.00	1.00	△1.00
総計	1,809	1,824	143,128,637,752	154,664,873,791	94.33	94.12	0.21	3.15	3.69	△0.54

3 契約金額別

契約金額	件数		合計金額(円)		平均落札率(%)			平均入札参加者数(者)		
	R元	H30	R元	H30	R元	H30	増減	R元	H30	増減
5百万円未満	87	105	343,752,664	401,017,942	94.97	95.41	△0.44	3.31	2.93	0.38
1千万円未満	188	274	1,428,758,376	2,117,173,596	94.16	94.01	0.15	4.15	5.10	△0.95
3千万円未満	686	633	13,348,944,800	11,780,142,168	93.74	93.78	△0.04	3.76	4.40	△0.64
5千万円未満	209	256	8,250,616,240	10,203,606,264	94.20	93.47	0.73	2.83	3.43	△0.60
1億円未満	259	211	18,153,249,432	15,156,345,456	93.99	93.82	0.17	2.82	2.87	△0.05
2億円未満	176	156	25,682,524,240	22,481,109,125	95.19	94.99	0.20	2.11	2.35	△0.24
3億円未満	135	90	34,247,042,000	22,542,829,240	95.88	95.13	0.75	1.65	2.15	△0.50
5億円未満	46	56	18,398,740,000	22,371,768,000	96.30	95.48	0.82	2.15	2.01	0.14
10億円未満	15	20	11,024,750,000	14,330,304,000	97.45	93.65	3.80	1.40	2.65	△1.25
22億9千万円未満	8	23	12,250,260,000	33,314,058,000	95.02	96.32	△1.30	1.87	1.60	0.27
総計	1,809	1,824	143,128,637,752	154,698,353,791	94.33	94.12	0.21	3.15	3.69	△0.54

4 地域要件別

地域要件	件数		合計金額(円)		平均落札率(%)			平均入札参加者数(者)		
	R元	H30	R元	H30	R元	H30	増減	R元	H30	増減
管内	416	406	7,002,828,700	5,666,806,990	94.49	94.99	△0.50	2.98	3.15	△0.17
隣接三管内	485	498	16,380,421,314	15,628,380,972	94.09	93.70	0.39	3.11	3.61	△0.50
県内	765	806	99,173,819,138	117,120,286,629	94.21	93.85	0.36	3.53	4.29	△0.76
全国	143	114	20,571,568,600	16,282,879,200	95.34	94.80	0.54	1.72	1.80	△0.08
総計	1,809	1,824	143,128,637,752	154,698,353,791	94.33	94.12	0.21	3.15	3.69	△0.54

5 価格競争・総合評価方式別

方式別	件数		合計金額(円)		平均落札率(%)			平均入札参加者数(者)		
	R元	H30	R元	H30	R元	H30	増減	R元	H30	増減
価格競争	592	655	9,671,383,598	8,993,715,046	94.44	94.55	△0.11	4.06	5.01	△0.95
総合評価方式	1,217	1,169	133,457,254,154	145,704,638,745	94.28	93.89	0.39	2.70	2.96	△0.26
総計	1,809	1,824	143,128,637,752	154,698,353,791	94.33	94.12	0.21	3.15	3.69	△0.54

6 月別

月別	H31. 4	R元. 5	R元. 6	R元. 7	R元. 8	R元. 9
件数	24	67	179	133	168	359
合計金額(円)	1,050,219,324	5,603,143,572	9,859,441,416	9,014,905,550	9,884,919,390	26,706,348,420
平均落札率(%)	94.09	94.78	93.48	93.67	94.21	94.25
平均入札参加者数(者)	5.54	3.89	4.37	3.84	3.57	2.78

月別	H29. 10	H29. 11	H29. 12	H30. 1	H30. 2	H30. 3
件数	249	161	162	83	72	152
合計金額(円)	15,221,070,500	9,505,837,010	20,610,733,660	5,841,060,390	7,752,889,320	22,078,069,200
平均落札率(%)	94.10	94.95	95.14	95.19	94.96	94.21
平均入札参加者数(者)	2.79	2.32	2.40	2.56	2.37	3.77

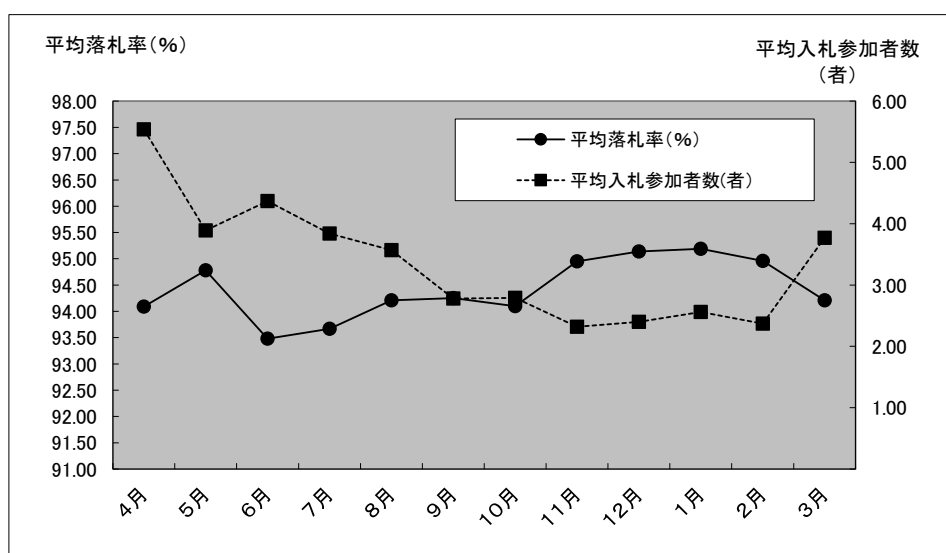

7 最低制限価格を下回った者があった案件【条件付一般競争入札(価格競争)】

工種	件数			入札参加者数		
	最低制限価格を下回った者がいた案件	全体	割合(%)	最低制限価格を下回った者	全体	割合(%)
一般土木工事	45	192	23.43	81	467	17.34
舗装工事	10	25	40.00	16	96	16.66
建築工事	43	103	41.74	87	311	27.97
電気設備工事	68	101	67.32	167	588	28.40
暖冷房衛生設備工事	22	60	36.66	46	214	21.49
鋼橋上部工事	0	0	0.00	0	0	0.00
PC橋上部工事	0	0	0.00	0	0	0.00
しゅんせつ工事	0	1	0.00	0	1	0.00
塗装工事	41	46	89.13	226	555	40.72
法面処理工事	9	20	45.00	22	87	25.28
上・下水道工事	0	5	0.00	0	5	0.00
清掃施設工事	0	0	0.00	0	0	0.00
消雪工事	0	10	0.00	0	10	0.00
機械設備工事	0	15	0.00	0	19	0.00
通信設備工事	4	7	57.14	11	30	36.66
造園工事	1	4	25.00	1	20	5.00
さく井工事	1	3	33.33	1	6	16.66
グラウト工事	0	0	0.00	0	0	0.00
総計	244	592	41.21	658	2,409	27.31

Ⅲ 県発注工事の令和元年度分入札結果【随意契約】

(対象工事: 予定価格250万円超)

R元: 平成31年4月～令和2年3月契約分

H30: 平成30年4月～平成31年3月契約分

1 方部別

方部	件数		合計金額(円)		平均落札率(%)		平均参加者数(者)	
	R元	H30	R元	H30	R元	H30	R元	H30
県北	87	55	3,690,639,384	1,190,937,040	98.56	95.28	2.62	2.54
県中	89	11	4,314,744,500	396,586,800	98.44	96.32	6.04	7.00
県南	45	7	2,342,010,000	299,678,600	98.62	97.83	5.84	2.28
会津若松	18	7	655,014,600	108,077,760	95.57	91.93	5.61	3.71
喜多方	5	12	348,966,200	744,854,400	93.88	97.26	7.00	4.41
南会津	36	17	2,365,136,000	1,644,786,000	98.72	99.50	3.83	8.05
相双	94	10	8,813,239,200	1,510,542,000	98.59	97.88	2.88	6.80
いわき	59	11	4,254,790,100	308,534,400	98.45	96.34	2.05	1.63
総計	433	130	26,784,539,984	6,203,997,000	98.37	96.35	3.91	4.11

2 工種別

工種	件数		合計金額(円)		平均落札率(%)		平均参加者数(者)	
	R元	H30	R元	H30	R元	H30	R元	H30
一般土木工事	371	79	24,223,844,800	4,403,667,600	98.57	97.63	4.25	5.12
舗装工事	1	0	12,100,000	0	97.44	0.00	6.00	0.00
建築工事	9	23	153,911,400	240,051,800	99.28	92.54	2.33	3.17
電気設備工事	8	3	462,965,800	142,000,000	97.67	86.41	1.37	1.00
暖冷房衛生設備工事	2	0	16,577,000	0	96.72	0.00	1.50	0.00
鋼橋上部工事	0	1	0	78,840,000	0.00	98.95	0.00	1.00
PC橋上部工事	0	2	0	230,472,000	0.00	99.46	0.00	2.00
しゅんせつ工事	2	0	161,150,000	0	98.92	0.00	1.00	0.00
塗装工事	0	1	0	27,756,000	0.00	98.84	0.00	5.00
法面処理工事	7	2	351,864,800	25,272,000	91.76	98.68	5.28	5.50
上・下水道工事	0	1	0	3,996,000	0.00	98.87	0.00	3.00
清掃施設工事	0	0	0	0	0.00	0.00	0.00	0.00
消雪工事	0	0	0	0	0.00	0.00	0.00	0.00
機械設備工事	32	14	1,363,953,500	486,237,600	97.51	95.43	1.09	1.00
通信設備工事	1	1	38,172,684	33,480,000	97.79	98.60	1.00	1.00
造園工事	0	0	0	0	0.00	0.00	0.00	0.00
さく井工事	0	3	0	532,224,000	0.00	99.07	0.00	5.00
グラウト工事	0	0	0	0	0.00	0.00	0.00	0.00
総計	433	130	26,784,539,984	6,203,997,000	98.37	96.35	3.91	4.11

参考 県発注工事の平成31年4月～令和元年3月分入札結果【相双、いわき方部別、工種別集計】

(対象工事: 予定価格250万円超)

R元: 平成31年4月～令和2年3月契約分

H30: 平成30年4月～平成31年3月契約分

1 一般土木工事

方部	件数		合計金額(円)		平均落札率(%)			平均入札参加者数(者)		
	R元	H30	R元	H30	R元	H30	増減	R元	H30	増減
相双	267	188	44,695,383,300	44,490,503,213	97.70	96.90	0.80	1.81	1.83	△0.02
いわき	135	109	15,369,091,600	20,132,645,040	97.56	96.49	1.07	1.77	1.65	0.12
相双、いわき以外	893	656	59,811,140,322	40,480,874,050	95.27	94.51	0.76	3.49	3.18	0.31
総計	1,295	953	119,875,615,222	105,104,022,303	96.01	95.21	0.80	2.96	2.74	0.22

2 舗装工事

方部	件数		合計金額(円)		平均落札率(%)			平均入札参加者数(者)		
	R元	H30	R元	H30	R元	H30	増減	R元	H30	増減
相双	24	25	1,893,632,900	1,791,806,400	97.26	94.91	2.35	1.25	1.88	△0.63
いわき	29	29	1,511,158,640	3,824,398,800	92.18	92.29	△0.11	3.34	3.65	△0.31
相双、いわき以外	200	262	6,209,392,992	7,596,123,996	92.15	91.66	0.49	3.81	5.32	△1.51
総計	253	316	9,614,184,532	13,212,329,196	92.63	91.98	0.65	3.51	4.89	△1.38

3 建築工事

方部	件数		合計金額(円)		平均落札率(%)			平均入札参加者数(者)		
	R元	H30	R元	H30	R元	H30	増減	R元	H30	増減
相双	21	14	337,574,200	4,699,166,400	97.56	96.12	1.44	1.80	1.92	△0.12
いわき	30	21	707,782,600	884,250,000	95.41	95.88	△0.47	2.00	1.71	0.29
相双、いわき以外	95	107	3,600,281,100	13,050,057,800	94.07	93.74	0.33	3.74	3.19	0.55
総計	146	141	4,645,637,900	18,633,474,200	94.85	94.29	0.56	3.10	2.85	0.25

4 電気設備工事

方部	件数		合計金額(円)		平均落札率(%)			平均入札参加者数(者)		
	R元	H30	R元	H30	R元	H30	増減	R元	H30	増減
相双	9	19	169,741,940	1,200,846,600	94.05	92.16	1.89	5.44	8.31	△2.87
いわき	28	28	962,804,940	880,353,360	93.32	93.82	△0.50	5.28	5.35	△0.07
相双、いわき以外	114	94	5,031,760,080	4,874,104,640	93.08	92.06	1.02	5.42	9.75	△4.33
総計	151	141	6,164,306,960	6,955,304,600	93.18	92.42	0.76	5.39	8.68	△3.29

5 暖冷房衛生設備工事

方部	件数		合計金額(円)		平均落札率(%)			平均入札参加者数(者)		
	R元	H30	R元	H30	R元	H30	増減	R元	H30	増減
相双	4	7	55,715,000	543,996,000	96.72	97.38	△0.66	1.50	2.00	△0.50
いわき	9	22	263,787,000	419,056,200	96.43	97.01	△0.58	1.66	1.36	0.30
相双、いわき以外	64	72	2,762,500,500	5,146,894,872	94.18	94.12	0.06	3.75	4.31	△0.56
総計	77	101	3,082,002,500	6,109,947,072	94.57	94.98	△0.41	3.38	3.51	△0.13

IV 県発注業務委託(工事に関係するもの)の令和元年度分入札結果【全体】

(対象業務：予定価格100万円超)

R元：平成31年4月～令和2年3月契約分

H30：平成30年4月～平成31年3月契約分

1 部局等別

部局等	件数		合計金額(円)		平均落札率(%)			平均入札参加者数(者)		
	R元	H30	R元	H30	R元	H30	増減	R元	H30	増減
総務部	4	5	9,122,300	13,284,000	90.17	95.37	△5.20	7.75	6.80	0.95
危機管理部	2	3	4,620,000	7,857,000	89.82	94.10	△4.28	10.50	7.66	2.84
企画調整部	4	4	9,889,000	81,000,000	92.99	97.04	△4.05	10.25	6.75	3.50
生活環境部	7	1	40,625,900	1,836,000	85.79	94.97	△9.18	9.42	9.00	0.42
保健福祉部	5	8	70,840,000	154,305,400	94.22	91.23	2.99	7.40	8.12	△0.72
商工労働部	6	11	16,933,000	378,604,000	91.97	93.00	△1.03	5.00	4.81	0.19
農林水産部	200	212	2,308,472,450	3,503,789,568	93.85	92.80	1.05	6.66	6.16	0.50
土木部	1,299	1,364	13,358,367,486	12,004,227,464	92.87	92.40	0.47	8.61	8.91	△0.30
企業局	3	12	21,824,000	92,034,900	95.12	93.33	1.79	6.33	8.91	△2.58
病院局	1	3	3,300,000	169,776,000	98.97	97.20	1.77	5.00	7.66	△2.66
教育庁	29	35	84,642,740	272,100,600	90.62	95.15	△4.53	9.24	8.31	0.93
警察本部	4	3	13,019,920	17,658,000	88.54	97.45	△8.91	12.00	11.66	0.34
総計	1,564	1,661	15,941,656,796	16,696,472,932	92.91	92.56	0.35	8.36	8.50	△0.14

2 方部別

方部	件数		合計金額(円)		平均落札率(%)			平均入札参加者数(者)		
	R元	H30	R元	H30	R元	H30	増減	R元	H30	増減
県北	200	220	2,488,957,490	2,027,464,484	92.53	92.86	△0.33	8.08	8.69	△0.61
県中	282	312	2,718,302,536	2,604,761,928	92.61	91.77	0.84	8.56	8.72	△0.16
県南	141	119	986,302,170	1,378,888,412	94.08	92.60	1.48	7.45	8.32	△0.87
会津若松	187	198	1,590,302,288	1,495,780,992	93.27	92.93	0.34	9.97	8.85	1.12
喜多方	124	133	900,001,260	1,130,938,524	92.18	91.38	0.80	9.15	8.98	0.17
南会津	151	123	1,476,174,028	1,105,774,848	91.47	91.42	0.05	7.79	8.56	△0.77
相双	306	354	3,752,294,514	4,862,828,736	93.69	93.45	0.24	7.56	7.88	△0.32
いわき	173	202	2,029,322,510	2,090,035,008	92.86	93.00	△0.14	8.75	8.49	0.26
総計	1,564	1,661	15,941,656,796	16,696,472,932	92.91	92.56	0.35	8.36	8.50	△0.14

3 契約方法別

契約方法	件数		合計金額(円)		平均落札率(%)			平均入札参加者数(者)		
	R元	H30	R元	H30	R元	H30	増減	R元	H30	増減
一般競争入札	0	2	0	861,688,800	0.00	99.15	△99.15	0.00	2.00	△2.00
条件付一般競争入札	38	53	667,426,700	925,250,556	89.66	86.15	3.51	5.44	6.60	△1.16
うち価格競争	24	21	367,242,900	280,042,920	91.90	90.00	1.90	5.20	6.85	△1.65
うち総合評価	14	32	300,183,800	645,207,636	85.82	83.63	2.19	5.85	6.43	△0.58
指名競争入札	1,301	1,405	10,813,222,976	12,029,772,436	92.44	92.54	△0.10	9.26	9.34	△0.08
随意契約	225	201	4,461,007,120	2,879,761,140	96.13	94.14	1.99	3.69	3.23	0.46
うちプロポーザル	2	4	66,028,600	465,102,000	99.29	99.15	0.14	1.00	1.00	0.00
総計	1,564	1,661	15,941,656,796	16,696,472,932	92.91	92.56	0.35	8.36	8.50	△0.14

4 工種別

工種	件数		合計金額(円)		平均落札率(%)			平均入札参加者数(者)		
	R元	H30	R元	H30	R元	H30	増減	R元	H30	増減
地上測量	427	450	4,275,798,960	3,670,614,360	95.65	95.23	0.42	8.50	9.12	△0.62
航空測量	14	25	247,230,500	1,104,895,080	90.37	89.84	0.53	8.92	9.12	△0.20
調査	443	462	3,320,482,566	3,738,817,344	92.71	92.84	△0.13	8.98	9.12	△0.14
土木設計	614	655	7,843,690,070	7,504,464,348	91.53	90.47	1.06	7.80	7.75	0.05
建築設計	66	69	254,454,700	677,681,800	89.80	94.07	△4.27	8.39	7.30	1.09
総計	1,564	1,661	15,941,656,796	16,696,472,932	92.91	92.56	0.35	8.36	8.50	△0.14

5 契約金額別

契約金額	件数		合計金額(円)		平均落札率(%)			平均入札参加者数(者)		
	R元	H30	R元	H30	R元	H30	増減	R元	H30	増減
1百万円未満	9	12	8,677,100	11,574,360	92.16	91.90	0.26	8.88	7.25	1.63
3百万円未満	345	415	701,191,910	824,915,524	92.64	93.33	△0.69	8.34	7.91	0.43
5百万円未満	289	351	1,173,532,538	1,389,140,496	93.17	93.08	0.09	8.74	8.67	0.07
1千万円未満	437	414	3,162,867,190	3,020,296,020	93.29	92.44	0.85	8.54	8.90	△0.36
1千万円以上	484	469	10,895,388,058	11,450,546,532	92.60	91.62	0.98	7.98	8.60	△0.62
総計	1,564	1,661	15,941,656,796	16,696,472,932	92.91	92.56	0.35	8.36	8.50	△0.14

6 月別

月別	H31. 4	R元. 5	R元. 6	R元. 7	R元. 8	R元. 9
件数	112	69	167	236	130	215
契約金額	1,446,112,332	515,676,570	1,389,504,578	1,941,299,736	1,216,092,580	2,012,141,590
平均落札率	91.75	94.15	91.70	92.62	92.27	92.52
平均入札参加者数	7.93	8.43	8.85	8.84	8.60	8.84

月別	R元. 10	R元. 11	R元. 12	R2. 1	R2. 2	R2. 3
件数	141	215	108	67	47	57
契約金額	1,349,188,500	3,425,338,950	824,398,960	653,788,030	448,601,780	719,513,190
平均落札率	93.32	95.09	92.87	93.90	92.09	91.60
平均入札参加者数	7.70	7.21	8.21	8.43	9.04	9.05

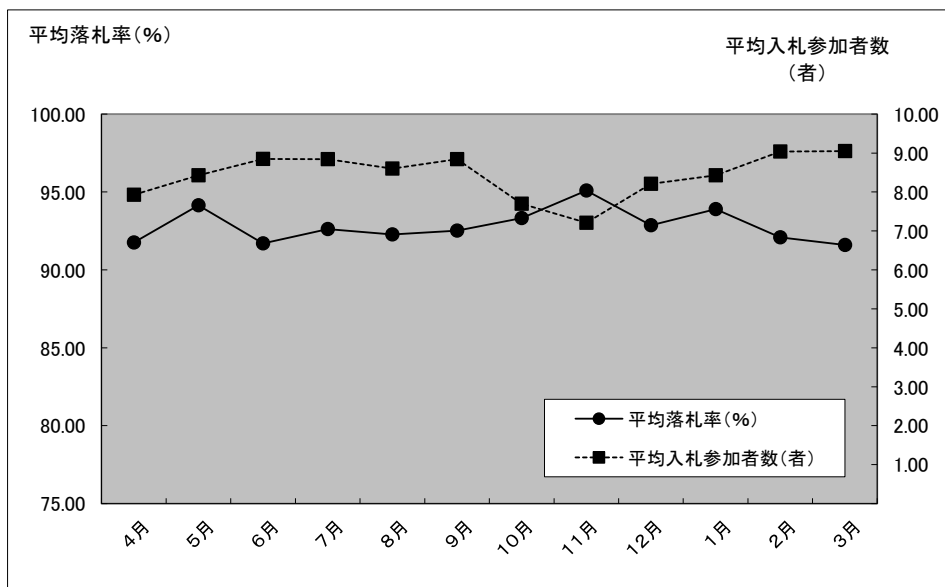

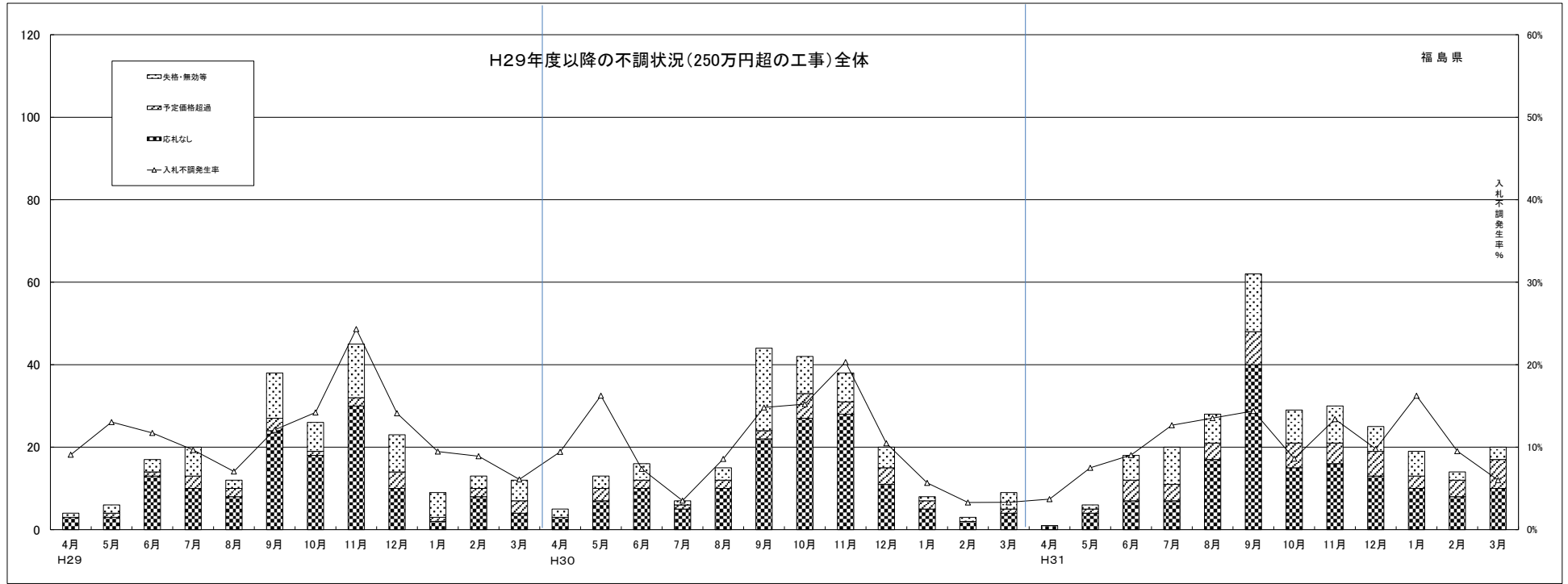

	H29.4	H29.5	H29.6	H29.7	H29.8	H29.9	H29.10	H29.11	H29.12	H30.1	H30.2	H30.3	H30.4	H30.5	H30.6	H30.7	H30.8	H30.9	H30.10	H30.11	H30.12	H31.1	H31.2	H31.3	H31.4	R元.5	R元.6	R元.7	R元.8	R元.9	R元.10	R元.11	R元.12	R2.1	R2.2	R2.3
契約件数	40	40	128	187	158	276	157	140	140	86	133	185	48	67	201	192	160	253	234	149	171	133	88	262	26	74	181	138	179	369	308	194	230	98	133	313
失格・無効等	1	2	3	7	2	11	7	13	9	6	3	5	2	3	4	1	3	20	9	7	5	1	1	4	0	1	6	9	7	14	8	9	6	6	2	3
予定価格超過	0	1	1	3	2	3	1	2	4	1	2	3	0	3	2	1	2	2	6	3	4	2	0	1	0	1	5	4	4	8	6	5	6	3	4	7
応札なし	3	3	13	10	8	24	18	30	10	2	8	4	3	7	10	5	10	22	27	28	11	5	2	4	1	4	7	7	17	40	15	16	13	10	8	10
不調計	4	6	17	20	12	38	26	45	23	9	13	12	5	13	16	7	15	44	42	38	20	8	3	9	1	6	18	20	28	29	30	25	19	14	20	
入札事務件数	44	46	145	207	170	314	183	185	163	95	146	197	53	80	217	199	175	297	276	187	191	141	91	271	27	80	199	158	207	431	337	224	255	117	147	333
不調発生率%	9.1%	13.0%	11.7%	9.7%	7.1%	12.1%	14.2%	24.3%	14.1%	9.5%	8.9%	6.1%	9.4%	16.3%	7.4%	3.5%	8.6%	14.8%	15.2%	20.3%	10.5%	5.7%	3.3%	3.3%	3.7%	7.5%	9.0%	12.7%	13.5%	14.4%	8.6%	13.4%	9.8%	16.2%	9.5%	6.0%
応札なし発生率%	6.8%	6.5%	9.0%	4.8%	4.7%	7.6%	9.8%	16.2%	6.1%	2.1%	5.5%	2.0%	5.7%	8.8%	4.6%	2.5%	5.7%	7.4%	9.8%	15.0%	5.8%	3.5%	2.2%	1.5%	3.7%	5.0%	3.5%	4.4%	8.2%	9.3%	4.5%	7.1%	5.1%	8.5%	5.4%	3.0%
平均落札率%	93.4%	95.4%	92.8%	92.2%	92.6%	93.4%	93.0%	92.9%	95.3%	94.5%	94.8%	93.7%	96.4%	96.2%	94.1%	93.8%	94.4%	94.3%	94.1%	94.1%	94.7%	94.0%	95.3%	93.6%	94.5%	95.2%	93.5%	93.7%	94.4%	94.3%	95.1%	95.5%	96.1%	95.7%	96.3%	96.4%

H29計	H30計	R元計	契約件数
1,670	1,958	2,243	失格・無効等
69	60	71	予定価格超過
23	26	53	応札なし
133	134	148	不調計
225	220	272	入札事務件数
11.9%	10.1%	10.8%	不調発生率%
7.0%	6.2%	5.9%	応札なし発生率%
93.5%	94.3%	95.1%	平均落札率%

① 入札不調件数の最高値はH26年10月の79件、最小値はH28年2月の5件であり、不調種類のうち応札なしの占める割合が高い。
 ② 不調発生率の最高値はH26年11月の28.8%、最小値はH28年2月の3.5%である。
 ③ 不調件数と不調発生率には一定の相関関係が認められるが、4月及び5月は不調発生件数に比べて不調発生率が高い。

令和元年度における福島県の工事契約・不調解消状況

R2.3末まで集計 入札監理課

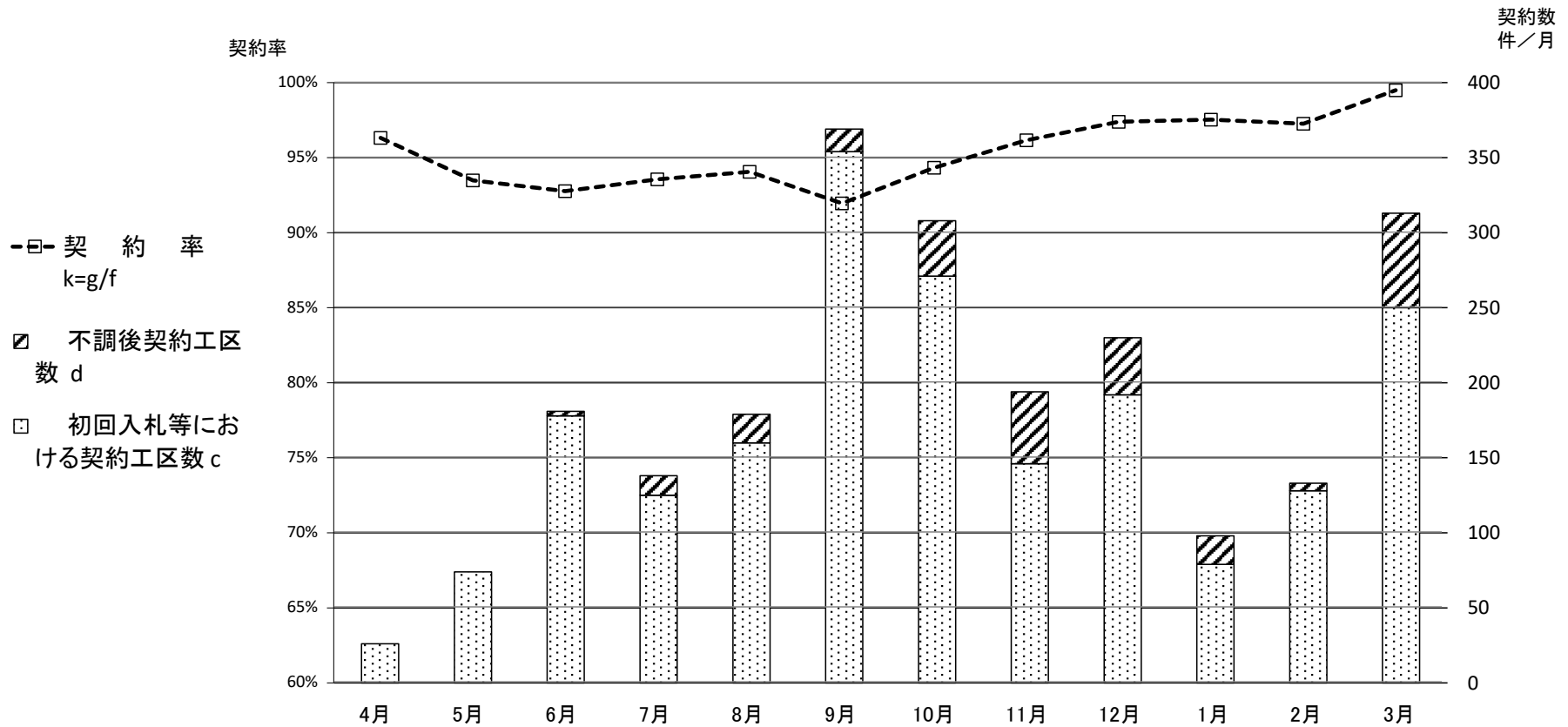

【県発注工事(予定価格250万円超)の契約状況の推移】

年	月	件数												累計
		4月	5月	6月	7月	8月	9月	10月	11月	12月	1月	2月	3月	
31 年 度	新規発注工区数 a	27	80	196	145	188	416	300	176	217	98	142	270	2,255
	契約工区数 b=c+d	26	74	181	138	179	369	308	194	230	98	133	313	2,243
	初回入札等における契約工区数 c	26	74	178	125	160	354	271	146	192	79	128	250	1,983
	不調後契約工区数 d	0	0	3	13	19	15	37	48	38	19	5	63	260
	不調発生工区数 e	1	6	18	20	28	62	29	30	25	19	14	20	272
	発注工区数累計 $f=\sum a$	27	107	303	448	636	1,052	1,352	1,528	1,745	1,843	1,985	2,255	(174,123)
	契約工区数累計 $g=\sum b$	26	100	281	419	598	967	1,275	1,469	1,699	1,797	1,930	2,243	(172,378)
	不調解消工区数累計 $h=\sum d$	0	0	3	16	35	50	87	135	173	192	197	260	(8,366)
	契約率 $k=g/f$	96.3%	93.5%	92.7%	93.5%	94.0%	91.9%	94.3%	96.1%	97.4%	97.5%	97.2%	99.5%	(99.0%)