



業務概要

(令和元年度)



 **福島県計量検定所**

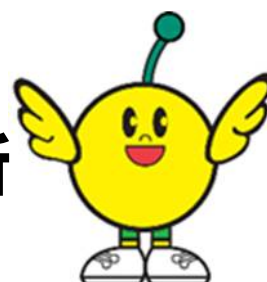

ま え が き

計量制度は、家庭、産業、学術、教育、研究など、日常生活やさまざまな経済社会活動の根幹を支える極めて重要な制度であることから、国民の信頼が得られるよう制度を円滑かつ的確に運用していく必要があります。

計量検定所は、「適正な計量の実施を確保し、もって経済の発展及び文化の向上に寄与する」という計量法の目的を達成するための実施機関として、特定計量器の検定・検査や立入検査を実施するとともに、計量思想の普及啓発なども行いながら、計量制度の信頼と県民生活の安全・安心の確保に努めてまいります。

この「業務概要」は、本県の計量行政について御理解をいただくため、令和元年度の事業実績等をまとめたものです。

今後とも、本県の計量行政の推進に一層の御理解と御協力をお願い申し上げますとともに、本書が皆様方の参考資料として御活用いただければ幸いです。

令和2年6月1日

福島県計量検定所長

白井 一章

目 次

第1 組織の概要

1 沿 革	1
2 組織・現員	2
3 施 設 等	3
4 検定・検査設備(基準器等主要設備)	4～5
5 歳入歳出予算	6

第2 主要事業概要

1 令和2年度主要事業概要	7～8
---------------	-----

第3 令和元年度事業実績

1 計量関係事業の届出及び登録並びに指定	9
(1) 特定計量器届出製造事業	10
(2) 特定計量器届出修理事業	11
(3) 特定計量器届出販売事業	11
(4) 計量証明事業	11
(5) 一般計量証明事業主任計量者試験	12
(6) 指定製造事業	12
(7) 適正計量管理事業所	12
(8) 質量標準管理マニュアルの承認	12
2 特定計量器の検定	13
(1) 検定の実施状況	13～14
(2) 検定有効期間	14～15
(3) 基準器検査	16
3 特定計量器の検査	17
(1) 定期検査	17～21
(2) 定期検査に代わる計量士による検査	22
(3) 計量証明検査	23
(4) 立入検査	24～28
4 計量に関する普及啓発	29～30

参考資料

1 特定市名簿	31
2 計量関係団体名簿	32
3 特定計量器届出製造事業者名簿	33
4 指定製造事業者名簿	34
5 特定計量器届出修理事業者名簿	35
6 一般計量証明事業者名簿	35～37
7 環境計量証明事業者名簿	38～41
8 適正計量管理事業所名簿	42～43
	44

第1 組織の概要

1 沿革

我が国の計量制度は古く大宝律令(701年)にはじまり、明治にいたり、明治8年8月(1875年)度量衡取締条例が制定され、さらに明治24年(1891年)近代的法形式の度量衡法が制定されました。

その後経済の発展、文化の向上に伴って社会的需要も次第に多様化したため制度の大改革が行われ、昭和26年6月7日に計量法が公布、昭和27年3月に施行されました。

しかしながら、急速に発展を遂げた産業経済に対応するため、昭和42年6月に大改正が行われ、電気測定法による電気計器が計量法による法定計量器として加えられるとともに、一部法定計量器の整理が行われました。

また、昭和47年5月には、人の健康を害し、生活環境を汚染する有害物質等の計測の適正化を確保するため、公害計測器が計量法に加えられました。

さらには、国際化、技術革新への対応及び消費者利益の確保の3つの視点に基づき、広く計量法の全条文について見直しが行われ、平成4年5月20日に改正計量法(以下「法」という。)が公布され、平成5年11月1日に施行されました。

福島県計量検定所も計量制度の変遷につれ次のように変わってまいりました。

明治	8年	8月	度量衡取締条例制定
	26年	4月	度量衡法施行により福島県若松常置度量衡検定所を設置
	27年	1月	福島県庁構内に福島県福島常置度量衡検定所を設置
	37年	1月	常置の名称を廃し、福島県福島度量衡器検定所、福島県若松度量衡器検定所となる。
	42年	7月	農商務大臣内訓に基づき、福島県若松度量衡器検定所は若松支所となる。
昭和	22年		若松支所を廃止
	28年	3月	福島県計量検定所設置規則により福島県計量検定所となる。
	36年	4月	主任計量検査技師制を設置
	37年	10月	次長制を設置
	39年	10月	郡山市に駐在員を設置
	43年	7月	白河市に駐在員を設置
	45年	4月	総務課、業務課の2課制となる。
	45年	10月	郡山市駐在員制を廃止
	49年	3月	白河市駐在員制を廃止
	53年	4月	次長複数制(総務担当、業務担当)を設け、検査職員の職名を専門計量検査員、主任計量検査員、計量検査員に改める。
	58年	4月	副主任計量検査員制を設置
	59年	4月	業務課を廃し、総務課、検定課、検査課の3課制となる。
平成	5年	10月	計量制度施行及び福島県計量検定所創設100周年記念式典が福島市において催された。
	10年	4月	福島県行政組織規則の一部改正に伴い、専門計量検査員、主任計量検査員、副主任計量検査員、計量検査員が、それぞれ主任主査、主査、副主任主査、主事となる。
	16年	4月	福島県行政組織規則の一部改正に伴い、課制を廃し指導グループ、検定・検査グループの2グループ制となる。
	17年	4月	次長複数制から単次長制となる。
	20年	4月	福島県行政組織規則の一部改正に伴い、グループ制を廃し指導課、検定・検査課の2課制となる。

2 組織・現員

(1) 組織

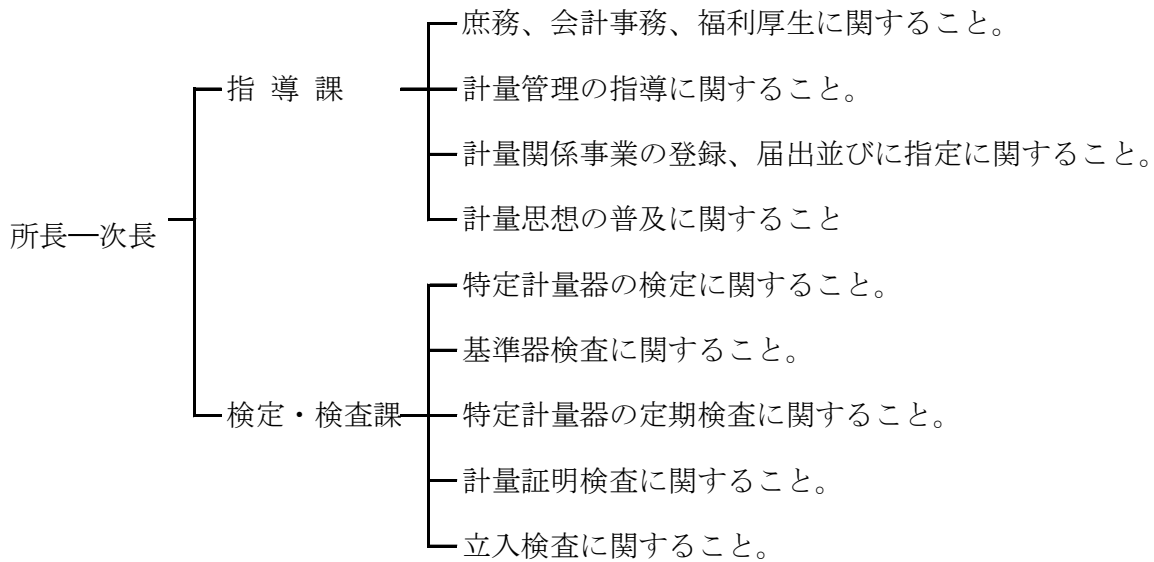

(2) 現員

(令和2年5月1日現在)

職名	組織別	現員	指導課	検定・検査課
		事務吏員	事務吏員	事務吏員
所長	長	1		
主幹	幹	1		
次長	長	(兼1)		
課長	長	1 (1) (兼1)	(兼1)	1 (1)
主査	査	6 (3)	3 (1)	3 (2)
副主査	査	1		1
主事	事	1		1
専門員	員	2 (2)		2 (2)
特定会計年度任用職員		1		1
会計年度任用事務職員		1	1	
計		15 (6)	4 (2)	9 (5)

注1 ()書きは、旧法教習 (5か月)、一般計量及び一般計量特別教習修了者の人数。

2 計は兼務を除く。

3 施設等

庁舎は、明治27年1月に福島県常置度量衡検定所として県庁構内に設置されましたが、規則により昭和28年3月に福島県計量検定所と改称されました。

なお、昭和46年11月に新たに県庁西庁舎が建設されたことに伴い同庁舎内に移転し、業務を行っています。

(1) 所在地

郵便番号 960-8670
 福島市杉妻町2番16号(西庁舎1階)
 電話 (024) 521-1111(県庁代表)
 FAX (024) 521-7978
 電子メール keiryoun@pref.fukushima.lg.jp

	内線番号	直通番号
所長	4490	521-7653
主幹兼次長兼指導課長	4491	521-7654
指導課	4489・4493	521-7655
検定・検査課長	4494	521-7657
検定・検査課	4495～4498	521-7656・7657

(2) 庁舎

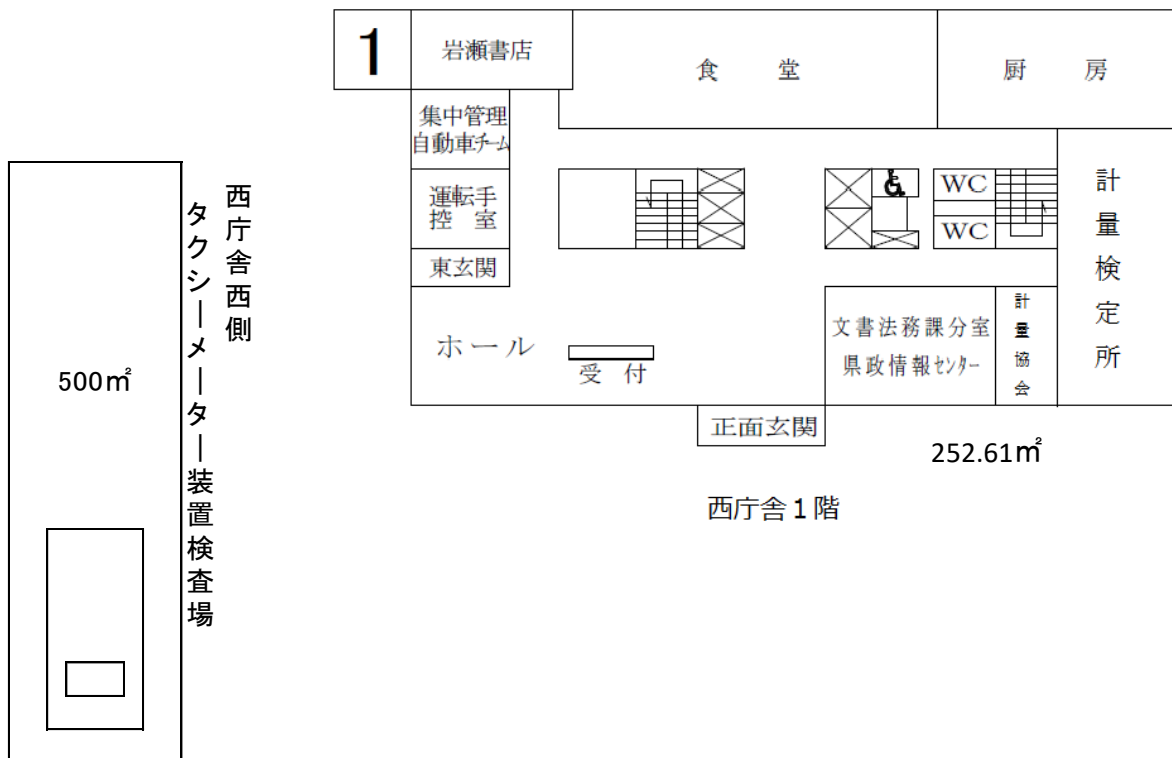

4 検定・検査設備(基準器等主要設備)

特定計量器の検定及び検査を適切かつ効率的に行うため、諸設備の充実に努めています。
現在の検定、検査設備は次のとおりです。

(令和2年4月1日現在)

設備名称	型式又は能力	数量	備考
(長さ計関係)			
基準巻尺	全長 20m 目量 10cm	1 個	
〃	全長 10m 目量 10cm	1 個	
〃	全長 5m 目量 10cm	2 個	
〃	全長 2m 目量 1mm	2 個	
タクシメーター装置検査用基準器	SMT-1	1 台	二輪一軸式(定置式) (重要物品:0200001)
フルタイムローラー	許容軸荷重750kg	1 組	四輪駆動車検査用
(質量計関係)			
基準台手動はかり	ひょう量 50kg 目量 20g	1 台	
電子天びん	ひょう量 220g 目量 0.01mg	1 台	
〃	ひょう量 220g 目量 0.1mg	1 台	
〃	ひょう量 1010g 目量 0.001g	1 台	
〃	ひょう量 5200g 目量 1mg	1 台	
〃	ひょう量 32.1kg 目量 5mg	1 台	(重要物品:1600001)
〃	ひょう量 1100kg 目量 0.5g	1 台	(重要物品:0800002)
特級基準分銅	1mg～20kg	1 組	(31個)
一級基準分銅	1mg～10kg	1 組	(30個)
〃	1mg～20kg	2 組	(62個)
〃	10mg～200g	1 組	(18個)
二級基準分銅	10mg～20kg	1 組	(27個)
一級実用基準分銅	1mg～10kg	28 個	
二級実用基準分銅	10mg～1000kg	393 個	(500kg30個、1000kg37個、 500kg用分銅バスケット(自重 80kg)2個含む。)
拡大鏡	C-IMAG画像計測システム (一式)	1 組	カートン光学製
(温度計関係)			
基準ガラス製温度計	-2～52℃、目量0.1℃	2 本	

設備名称	型式又は能力	数量	備考
(体積計関係)			
基準フラスコ	1L～10L	4 個	1L、2L、5L、10L 各1個
液体メーター用基準タンク	5.1L～200L	6 台	5.1L、10L、10.4L、21L、50L 200L 各1台
基準水道メーター	口径 13mm	1 台	
(密度計関係)			
液化石油ガス用	0.470～0.570g/cm ³	2 個	
基準浮ひょう型密度計	0.550～0.650g/cm ³	2 個	
(圧力計関係)			
基準重錘型圧力計	0.2～20MPa	1 台	
(比重計関係)			
基準比重浮ひょう	0.940～1.000 目量 0.001	1 個	
〃	1.000～1.060 目量 0.001	1 個	
(車両関係)			
検査用車両	キャラバン 3L	1 台	定期検査用 (重要物品:0300002)
〃	ウイングロード 1.5L	1 台	立入検査用 (重要物品:0600001)
大型分銅運搬車両	フォークリフト 2t	1 台	検定検査用大型分銅運搬用 (重要物品:0400003)

5 歳入・歳出予算

(1) 歳入

(単位:円)

区分	年度			
	29年度(決算)	30年度(決算)	元年度(決算)	2年度(当初)
手数料	10,089,900	9,446,270	11,309,100	9,038,060
その他物品売払代金	0	0	0	0
雑入(雇用保険料本人負担分)	4,701	4,910	4,982	12,000
雑入(旅費弁償金)	1,918,565	1,994,165	2,034,605	1,959,000
計	12,013,166	11,445,345	13,348,687	11,009,060

(2) 歳出

(単位:円)

区分	年度			
	29年度(決算)	30年度(決算)	元年度(決算)	2年度(当初)
報酬	2,528,048	2,509,667	2,462,184	3,761,000
職員手当等	0	0	0	497,000
共済費	621,797	551,586	634,136	680,000
賃金	1,725,632	1,846,966	1,807,142	0
報償費	0	0	0	348,000
旅費	4,055,890	3,774,630	3,676,260	5,139,000
需用費	3,443,324	3,177,081	4,074,942	3,834,000
役務費	804,813	751,017	721,529	989,000
使用料及び賃借料	475,032	259,212	709,052	496,000
備品購入費	449,280	0	0	0
負担金、補助及び交付金	1,063,655	1,065,880	1,069,500	1,085,000
計	15,167,471	13,936,039	15,154,745	16,829,000

(3) 手数料収入の推移

(単位:件,円)

区分	29年度(決算)		30年度(決算)		元年度(決算)		2年度(当初)	
	件数	金額	件数	金額	件数	金額	件数	金額
検定手数料	10,156	6,406,320	10,575	6,766,870	11,395	6,337,780	7,210	5,654,010
基準器検査手数料	231	1,410,610	141	690,370	308	1,322,230	224	1,009,970
検査手数料	2,868	1,866,650	3,856	1,533,070	2,822	3,488,240	3,689	2,266,480
事業登録手数料	9	326,070	16	386,410	7	116,350	2	107,600
適正計量管理事業所の指定	1	2,550	1	2,550	0	0	0	0
計量法第91条第2項の検査	0	0	0	0	0	0	0	0
計量法第127条第3項の検査	0	0	0	0	0	0	0	0
福島県計量関係手数料条例第1条関係	39	77,700	40	67,000	31	44,500	0	0
計	13,304	10,089,900	14,629	9,446,270	14,563	11,309,100	11,125	9,038,060

第2 主要事業概要

1 事業執行の基本方針

適正な計量の実施を確保し、本県の経済の発展と県民の生活向上に寄与するため、次の施策を重点として、計量行政の積極的な推進に努めます。

なお、平成23年3月11日に発生した東日本大震災及び東京電力福島第一原子力発電所事故(以下「東日本大震災」という。)の被害の復旧状況にも対応しながら進めることとしています。

- (1) 適正な計量器の供給確保
- (2) 計量消費生活の安全確保
- (3) 環境計量の適正化
- (4) 計量管理の推進
- (5) 計量思想の普及啓発

2 事業概要

- (1) 計量関係事業の届出及び登録並びに指定

- ア 製造事業の届出
- イ 修理事業の届出
- ウ 販売事業の届出
- エ 計量証明事業の登録
- オ 適正計量管理事業所の指定
- カ 登録証の再交付、訂正

- (2) 特定計量器の検定及び基準器の検査

正確で安全な計量器の供給を確保するため、下記の特定計量器の検定及び検定などに用いる基準器の検査を行います。

- ア 長さ計(タクシーメーター)
- イ 質量計(はかり、おもり、分銅)
- ウ 体積計(ガスマーター、燃料油メーター、液化石油ガスマーター)
- エ 圧力計(アネロイド型圧力計)
- オ 基準器検査(台手動はかり、分銅、ガスマーター、液体メーター用タンク)

- (3) 正確な計量

社会生活における適正な計量の実施を確保するため、計量器及び計量方法等について、検査と指導を行います。

- ア 特定計量器定期検査

- 集合検査
- 所在場所検査(計量証明検査を含む。)

- イ 立入検査

特定計量器を使用している事業者やスーパー等の密封商品を販売している事業者を対象に、検査や改善指導等を行います。

- (4) 計量管理の推進と適正計量に関する指導

ア 適正な計量を推進するため、製造・修理・販売の各届出事業者、計量証明事業(一般・環境)の各登録事業者及び適正計量管理事業所の各指定事業者へ法の遵守、計量管理の推進等についての指導を随時行います。

イ 水道事業者及びLPガス販売事業者等に対して、適正な管理台帳の整備及び検定有効期間の管理等についての指導を随時行います。

ウ 7月及び11月を「商品量目適正計量強化月間」として、県及び特定市が一斉に立入検査を実施します。また、密封商品の試買検査を2回実施します。

(5) 計量思想の普及啓発

ア 計量記念日を中心に、街頭啓発活動やイベントへの出展を行うとともに、計量記念日ポスター等の掲示や県広報誌等により計量思想の普及啓発を図ります。

イ 小学生を対象とした「計量出前教室」や親子で学べる「親子計量体験教室」を実施し、生活に身近な計量に関する知識や計量制度について普及啓発を図ります。

ウ 市町村や消費者団体等が計量に関する講座等を開催する際に、計量検定所職員の派遣及び質量計の貸出し等の必要な支援を行う「消費者等支援事業」を実施し、計量思想の普及啓発を図ります。

エ ホームページを充実させ、消費者が自ら判断できるための計量に関する知識や計量制度について普及啓発を図ります。

第3 令和元年度事業実績

1 計量関係事業の届出及び登録並びに指定

適正な計量の実施を確保するため、計量法では製造事業の届出等各種手続きを定めています。

特定計量器の製造、修理、販売の事業及び計量証明の事業を行う者は、それぞれ法令の定める区分ごとに届出・登録を行わなければなりません。また、優れた品質管理能力を有する届出製造事業者が、その製造する特定計量器(型式承認を取得したもの)について自主検査を行う場合、指定製造事業者の指定を受けることができます。

さらに、会社、工場又は大型店等、多数の計量器を使用している事業所で、検査設備を有し計量士を置くことにより計量器の検査等の計量管理を行う場合には、適正計量管理事業所の指定を受けることができます。

当所では、届出等の提出があった者に、法の遵守など適正計量の実施を確保するために必要な事項等について、提出内容の確認を含め、調査・指導を行っています。

届出・登録及び指定についての規定は次のとおりです。

事業等の区分	届出・登録又は指定を受ける者	提出先
製造事業の届出 (法第40条)	特定計量器の製造の事業を行おうとする者	経済産業大臣
修理事業の届出 (法第46条)	1. 電気計量器の修理の事業を行おうとする者 2. 特定計量器の修理の事業を行おうとする者	1. 経済産業大臣 2. 都道府県知事
販売事業の届出 (法第51条)	非自動はかり(分銅及びおもりを含む)の販売の事業を行おうとする者(家庭用特定計量器を除く)	都道府県知事
計量証明事業の登録 (法第107条)	運送、寄託又は売買を目的とする貨物の質量や体積を計量し、その結果を証明する事業を行おうとする者及び物質の濃度、騒音レベル等を計量するいわゆる環境計量証明事業を行おうとする者(国や地方公共団体を除く)	都道府県知事
計量士の登録 (法第122条)	計量士になろうとする者 計量士の区分(一般、環境(濃度)、環境(騒音・振動))	経済産業大臣
指定製造事業者の指定 (法第90条)	経済産業省令で定める「基準」に適合し、優れた品質管理能力を有する届出製造事業者であって、その製造する特定計量器(型式承認を取得したもの)の自主検査を行おうとする者	経済産業大臣
適正計量管理事業所の指定 (法第127条)	計量器を使用している事業所で所定の検査設備と計量士を有し、使用する計量器の検査等の計量管理を行う事業所 1. 国の機関 2. 1以外の事業所	1. 経済産業大臣 2. 都道府県知事

届出・登録等申請件数

事業の区分	令和元年度届出		
	新規	廃止	変更等
製造事業者	0	0	5
修理事業者	0	1	4
販売事業者	7	0	14
計量証明事業者	2	2	54
主任計量者	14	—	—
計量士	11	—	0
指定製造事業者	0	0	0
適正計量管理事業所	0	0	2
計	34	3	79

(1) 特定計量器届出製造事業

(令和2年3月31日現在)

事業の区分の略称	事業者数	工場の所在地
質量計第一類 (検出部が電気式)	5	福島市、郡山市、いわき市
質量計第二類 (検出部が電気式以外)	4	福島市、郡山市、いわき市
分銅等	1	福島市
ホッパースケール	4	福島市、郡山市、いわき市
充填用自動はかり	4	福島市、郡山市、いわき市
コンベアスケール	4	福島市、郡山市、いわき市
自動捕捉式はかり	4	福島市、郡山市、いわき市
その他の自動はかり	5	福島市、郡山市、いわき市、本宮市
自動車等給油メーター	4	会津若松市、郡山市、いわき市
小型車載燃料油メーター	4	会津若松市、郡山市、いわき市
大型車載燃料油メーター	3	郡山市
定置燃料油メーター等	4	会津若松市、郡山市、いわき市
液化石油ガスメーター	1	郡山市
ガスメーター第一類 (使用最大流量が2.5m ³ /h以下)	2	白河市、本宮市
ガスメーター第二類 (使用最大流量が2.5m ³ /hを超える)	2	白河市、本宮市
圧力計第一類 (検出部が電気式)	3	郡山市、いわき市、二本松市
圧力計第二類 (検出部が電気式以外)	2	郡山市、いわき市
計	56	
届出事業者数	12	

(2) 特定計量器届出修理事業

(令和2年3月31日現在)

事業の区分の略称	事業者数	工場の所在地
タクシーメーター	13	福島市、会津若松市、郡山市、いわき市、南相馬市
質量計第一類 (検出部が電気式)	10	福島市、郡山市、いわき市
質量計第二類 (検出部が電気式以外)	8	福島市、郡山市、いわき市
分銅等	5	福島市、郡山市、いわき市
自重計	14	福島市、会津若松市、郡山市、いわき市、南相馬市、 南会津町、二本松市、白河市、田村市
自動車等給油メーター	2	郡山市
小型車載燃料油メーター	2	郡山市
大型車載燃料油メーター	1	郡山市
定置燃料油メーター等	2	郡山市
圧力計第一類 (検出部が電気式)	1	いわき市
圧力計第二類 (検出部が電気式以外)	3	郡山市、いわき市
血圧計第一類	1	須賀川市
濃度計第一類 (酒精度浮ひょうと二類、三類以外の濃度計)	7	郡山市、いわき市、広野町
濃度計第二類 (ガラス電極式水素イオン濃度検出器)	7	郡山市、いわき市、広野町
濃度計第三類 (ガラス電極式水素イオン濃度指示計)	7	郡山市、いわき市、広野町
計	83	
届出事業者数	48	

(3) 特定計量器届出版売事業

(令和2年3月31日現在)

事業の区分	事業者総数	県外事業者数	備考
質量計	417	91	「県外事業者数」とは、本店の所在地が県外にある事業者

(4) 計量証明事業

(令和2年3月31日現在)

事業の区分	事業所数	事業所の所在地
一般計量証明	質量	89 福島市、会津若松市、郡山市、いわき市、二本松市、 須賀川市、白河市、喜多方市、相馬市、 南相馬市、伊達市、本宮市、泉崎村、西郷村、鏡石 町、南会津町、新地町、浪江町、富岡町、 大熊町、矢吹町、石川町、檜葉町
	熱量	2 いわき市
環境計量証明	濃度	30 福島市、郡山市、いわき市、二本松市、須賀川市、 南相馬市、国見町、磐梯町、新地町、大熊町
	音圧レベル	10 福島市、郡山市、いわき市、須賀川市
	振動加速度レベル	10 福島市、郡山市、いわき市、須賀川市
	特定濃度	3 いわき市
計	144	
登録事業者数	102	

(5) 一般計量証明事業主任計量者試験

実施年月日	事業区分	受験者数	合格者数
令和1年5月29日	質量	3	3
令和1年9月25日	質量	9	7
令和2年2月18日	質量	4	4
計		16	14

(6) 指定製造事業

事業の区分の略称	事業者数	事業者の所在地
ガスメーター 第一類 (使用最大流量が2.5m ³ /h以下)	2	白河市、本宮市
ガスメーター 第二類 (使用最大流量が2.5m ³ /hを超える)	2	白河市、本宮市

(7) 適正計量管理事業所

(令和2年3月31日現在)

指定区分	事業者数	事業所の所在地	事業所数
福島県知事	12	福島市、郡山市、いわき市、白河市、喜多方市、南相馬市	12
福島県知事	1	県内郵便局(548事業所)	548

(8) 質量標準管理マニュアルの承認

平成8年4月1日に施行された公的質量標準供給体制の改革に伴い、実用基準分銅を使用する事業者等は、分銅校正等に係る質量標準管理マニュアルを作成し都道府県知事の承認を受けることが必要です。

本県の承認件数は次のとおりです。

ア 承認件数 (令和2年3月31日現在)

事業別	承認件数(累計)
質量計届出製造事業者	4
質量計届出修理事業者	5
計量士代検査	43
適正計量管理事業所	10
計	62

イ 令和元年度承認件数

事業別	新規承認	変更届出	廃止
質量計届出製造事業者	0	0	0
質量計届出修理事業者	0	1	0
計量士代検査	0	0	0
適正計量管理事業所	0	0	0
計	0	1	0

2 特定計量器の検定

(1) 検定の実施状況

特定計量器については、法第16条において都道府県知事等が実施する検定又は装置検査(タクシメーター)に合格し、検定証印等又は装置検査証印が付されていないものは、取引又は証明における計量に使用したり、使用するために所持してはならないとされており、検定・検査等を通じて適正な特定計量器の供給に努めています。

令和元年度の実績及び直近5年間の実績の推移は次のとおりです。

ア 令和元年度検定実績

計量器の種類		製造		修理		計		手数料 (円)
		検定個数 (個)	不合格 個数(個)	検定個数 (個)	不合格 個数(個)	検定個数 (個)	不合格 個数(個)	
メ タ ク シ メ ー タ ー	装 置 検 査	0	0	2,443	18	2,443	18	1,710,100
	小 計	0	0	2,443	18	2,443	18	1,710,100
質 量 計	台 手 動 は 手 かり	0	0	0	0	0	0	0
	ばね式指 示 かり	0	0	1	0	1	0	250
	電 気 式 は かり	20	0	29	0	49	0	420,950
	小 計	20	0	30	0	50	0	421,200
体 積 計	ガスメーター	196	0	6,264	153	6,460	153	952,830
	燃料油メーター	1	0	1,430	47	1,431	47	3,124,350
	液化石油 ガスメーター	1	0	5	0	6	0	38,400
	小 計	198	0	7,699	200	7,897	200	4,115,580
圧 力 計	アネロイド 型 圧力計	0	0	1,010	0	1,010	0	90,900
	小 計	0	0	1,010	0	1,010	0	90,900
合 計		218	0	11,182	218	11,400	218	6,337,780

イ 直近5年間の検定個数と検定手数料の推移

計量器の種類		年度別個数 (個)				元
		27	28	29	30	
タクシメーター	装置検査	2,585	2,523	2,541	2,499	2,443
質量計	はかり	58	48	50	44	50
体積計	ガスメーター	4,906	6,394	4,797	5,103	6,460
	燃料油メーター	1,970	1,763	1,514	1,711	1,431
	液化石油ガスメーター	17	36	35	9	6
圧力計	アネロイド型圧力計	1,211	1,153	1,219	1,209	1,010
計		10,747	11,917	10,156	10,575	11,400
手数料(千円)		7,183	7,148	6,406	6,766	6,337

(2) 検定有効期間

検定有効期間が定められている特定計量器は次のとおりです。(抜粋)

特 定 計 量 器	有効期間
1 タクシメーター	1 年
2 水道メーター	8 年
3 温水メーター	8 年
4 燃料油メーター(微流量燃料油メーターを除く)	
(1) 自動車の燃料タンク等に燃料油を充てんするための機構を有するものであって、給油取扱所に設置するもの(自動車等給油メーター)	7 年
(2) (1)に掲げるもの以外のもの(小型車載燃料油メーター、大型車載燃料油メーター、定置燃料油メーター、簡易燃料油メーター)	5 年
5 液化石油ガスメーター	4 年
6 ガスメーター	
(1) 計ることができるガスの総発熱量が1立方メートルにつき90メガジュール未満であって、使用最大流量が16立方メートル毎時以下のもの(前金装置を有するものを除く。)	10 年
(2) 計ることができるガスの総発熱量が1立方メートルにつき90メガジュール以上であって、使用最大流量が6立方メートル毎時以下のもの(前金装置を有するものを除く。)	10 年
(3) (1)又は(2)に掲げるもの以外のもの	7 年
7 電力量計 定格電圧が300ボルト以下の電力量計(変成器とともに使用されるもの及び電子式以外のもので定格電流が20アンペア又は60アンペアのものを除く。)	10 年
8 騒音計	5 年
9 振動レベル計	6 年
10 濃度計	
(1) ガラス電極式水素イオン濃度検出器	2 年
(2) ガラス電極式水素イオン濃度指示計	6 年
(3) (1)又は(2)に掲げるもの及び酒精度浮ひょう以外のもの	8 年

◎ 検定検査に使用する主な証印・表示・シール等



検定証印



計量証明検査済証印

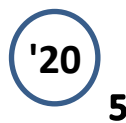

定期検査済証印

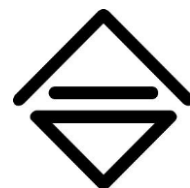

基準器検査証印



消印



特殊容器の表示



家庭用特定計量器
表示マーク

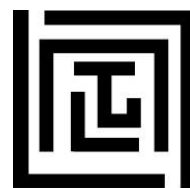

基準適合証印

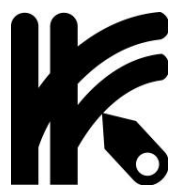

適正計量管理
事業所の標識



装置検査証印
(タクシーメーター)

○ 合格シール

はかり



タクシーメーター



燃料油メーター
液化石油ガスメーター



※使用期限(検定有効期限)は各々の期間による(p.14:「検定有効期間」参照)。

(3) 基準器検査

特定計量器の製造・修理事業者及び計量士等が計量器の検査のために使用する基準器は、一般計量器よりも高い水準の検査が必要であり、器種別に有効期間を定めて基準器検査の受検が義務付けられています。

都道府県知事が検査を行う基準器及び令和元年度の検査実績は次のとおりです。

ア 都道府県知事が検査を行う基準器

器	種	有効期間
タクシメーター装置検査用基準器		4年
ひょう量が2トン以下の基準手動天びん又は基準直示天びんであって目量又は感量がひょう量の4,000分の1以上のもの		3年
ひょう量が5トン以下の基準台手動はかりであって目量又は感量がひょう量の20,000分の1以上のもの		3年
一級基準分銅		5年
二級基準分銅及び三級基準分銅	鋳鉄製・軟鋼製	1年
	上記以外のもの	5年
基準ガスメーター（計量室の1回転の体積が20リットル以下の湿式のもの）		2年
液体メーター用基準タンク（全量が1,000リットル未満で水道メーター、温水メーター又は積算熱量計の検査に用いるもの）	ステンレス製	8年
	上記以外のもの	5年
液体メーター用基準タンク（全量が25リットル以下であって燃料油メーターの検査に用いるもの）		5年

イ 令和元年度検査実績

(単位：円)

器	種	検査個数		不合格数		検査手数料
タクシメーター装置検査用基準器		7	0	0	0	93,800
基準台手動はかり		2	0	0	0	28,700
基準分銅		366	(108)	3	0	474,130
液体メーター用基準タンク		8	(2)	0	0	81,600
基準ガスメーター		35	0	0	0	644,000
合	計	418	(110)	3	0	1,322,230

※ ()書きは手数料免除分内数

ウ 基準器検査証印と基準器の有効期間表示

基準器検査に合格した基準器には基準器検査証印が付されます。

なお、有効期間は「基準器検査成績書」に記載されます。

3 特定計量器の検査

(1) 定期検査

取引又は証明の計量に使用する計量器のうち、非自動はかり、分銅、おもりを対象として、法第19条により2年に1回、定期検査を実施しています。(福島市、会津若松市、郡山市及びいわき市は特定市に指定されていることから、それぞれの市が定期検査を行っています。)

この検査に合格したはかりには、消費者にも一目でわかるように合格シールを貼ります。また、不合格になったものについては検定証印等を抹消し、修理又は新品と取り替えるように指導しています。

ア 集合検査

令和元年度は、3市16町7村について検査を行いました。(18頁参照)

イ 所在場所検査

トラックスケールなどの大型はかり、電気式のはかりについては、計量器の所在する場所で検査を行っています。この検査は、法第25条に基づき(一社)福島県計量協会等の計量士が定期検査に代わる検査を実施しており、県は経費の一部を補助しています。(21頁参照)

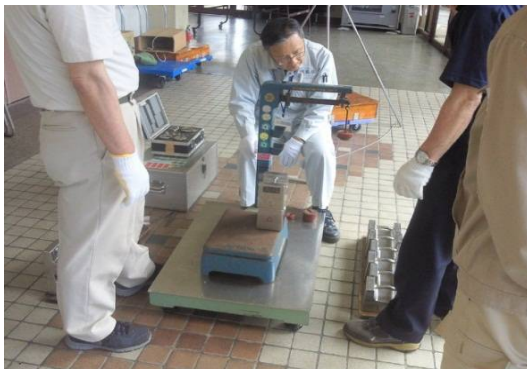

定期検査(台手動はかり)



定期検査(棒はかり)



定期検査(手動指示併用はかり)



定期検査(皿手動はかり)

令和元年度特定計量器定期検査成績表(集合検査)

(※ 不良個数は検査個数の内数)

市町村名	検査戸数		手動天びん		棒ばかり		直線目盛ばかり		皿手動ばかり				台手動ばかり				指示ばかり				手動指示併用ばかり		電気抵抗線式ばかり		はかり計		分銅		おもり		合計		手数料
	検査数	不良	検査数	不良	検査数	不良	検査数	不良	等比		不等比		ばね式		その他		検査数	不良	検査数	不良	検査数	不良	検査数	不良	検査数	不良	検査数	不良	検査数	不良			
									検査数	不良	検査数	不良	検査数	不良	検査数	不良															検査数	不良	
白河市	62						1				2		14		58				1		26		102	0	5		82		189	0	83,420		
田村市	109	5			4		1				14	1	19	1	84	1			1		39	3	162	6	5		166		333	6	126,560		
伊達市	126	3			5						13		25		94	1			4		62	2	203	3	21		170		394	3	168,760		
市計	297	8	0	0	9	0	2	0	0	0	29	1	58	1	236	2	0	0	6	0	127	5	467	9	31	0	418	0	916	9	378,740		
柔折町	15										1		6		11						3		21	0			33		54	0	13,530		
国見町	19									1		3		18						5		27	0	12		13		52	0	19,050			
川俣町	26				2					1		4		4		22				4		37	0	12		42		91	0	24,140			
伊達郡計	60	0	0	0	2	0	0	0	2	0	8	0	10	0	51	0	0	0	0	0	12	0	85	0	24	0	88	0	197	0	56,720		
下郷町	23	2	1							1			2		20						10	2	34	2	23		14		71	2	27,970		
檜枝岐村	8												1		19						1		21	0			4		25	0	12,240		
只見町	34						2						2		38						6		48	0			10		58	0	29,400		
南会津町	75				1		3				2		21		74				1		27		129	0	5		116		250	0	93,010		
南会津郡計	140	2	1	0	1	0	5	0	1	0	2	0	26	0	151	0	0	0	1	0	44	2	232	2	28	0	144	0	404	2	162,620		
西郷村	19												5		13						10		28	0			26		54	0	27,260		
泉崎村	8												2		9						4		15	0			10		25	0	11,200		
中島村	8												1		5						3		9	0			9		9	0	7,200		
矢吹町	38										1		10		29				1		16		57	0	5		49		111	0	47,840		
西白河郡計	73	0	0	0	0	0	0	0	0	0	1	0	18	0	56	0	0	0	1	0	33	0	109	0	5	0	85	0	199	0	93,500		
棚倉町	38	1									8		7		52	1					12		79	1			72		151	1	54,620		
矢祭町	34										1		9		25				1		13		49	0	5		45		99	0	40,300		
塙町	42						2				8		7		32				2		13		64	0	5		74		143	0	47,590		
鮫川村	15												6		14						7		27	0			28		55	0	20,480		
東白川郡計	129	1	0	0	0	0	2	0	0	0	17	0	29	0	123	1	0	0	3	0	45	0	219	1	10	0	219	0	448	1	162,990		
石川町	32	1					1				4		3		34				1		13	1	56	1	5		35		96	1	44,250		
玉川村	14												1		31				1		6		39	0	5		3		47	0	26,180		
平田村	38	1					1				1		2		35						12	1	51	1			16		67	1	38,610		
浅川町	22										2		7		15				1		8		33	0			46		79	0	28,560		
古殿町	24				1								4		21						5		31	0			21		52	0	20,760		
石川郡計	130	2	0	0	1	0	2	0	0	0	7	0	17	0	136	0	0	0	3	0	44	2	210	2	10	0	121	0	341	2	158,360		
三春町	39				1						6		5		37				1		16		66	0	5		54		125	0	50,540		
小野町	26												8		21						13		42	0			37		79	0	37,070		
田村郡計	65	0	0	0	1	0	0	0	0	0	6	0	13	0	58	0	0	0	1	0	29	0	108	0	5	0	91	0	204	0	87,610		
広野町	10						4								8						4		16	0			16		16	0	12,200		
双葉郡計	10	0	0	0	0	0	4	0	0	0	0	0	0	0	8	0	0	0	0	0	4	0	16	0	0	0	0	0	16	0	12,200		
合計	904	13	1	0	14	0	15	0	3	0	70	1	171	1	819	3	0	0	15	0	338	9	1,446	14	113	0	1,166	0	2,725	14	1,112,740		
所内	4														3						2		5	0			5		5	0	4,300		
総計	908	13	1	0	14	0	15	0	3	0	70	1	171	1	822	3	0	0	15	0	340	9	1,451	14	113	0	1,166	0	2,730	14	1,117,040		

特定計量器定期検査不合格内訳

	は か り									
	検査 個数	ひょう量	中 間	偏 置	感 じ	ゼロ調	証印無	破 損	非メートル	計
元年度	1,451	8	4			2				14
30年度	2,059	12	4			1				17
29年度	1,463	8	—	—	—	—	—	—	—	8
28年度	1,973	10	5	—	—	2	—	—	—	17
27年度	1,471	8	6	—	—	1	—	—	—	15

	分銅・おもり				
	検査 個数	質 量	証印無	他	計
元年度	1,279	—	—	—	0
30年度	1,797	8	—	—	8
29年度	1,380	10	—	—	10
28年度	1,988	9	—	—	9
27年度	1,600	2	—	—	2

特定計量器定期検査の検査個数と検査手数料

	はかり検査個数	おもり検査個数	検査手数料(円)
元年度	1,451	1,279	1,117,040
30年度	2,059	1,797	1,533,070
29年度	1,463	1,380	1,056,650
28年度	1,973	1,988	1,378,830
27年度	1,471	1,600	1,001,100

図1 市町村別定期検査実施区域

(令和2年6月1日現在)

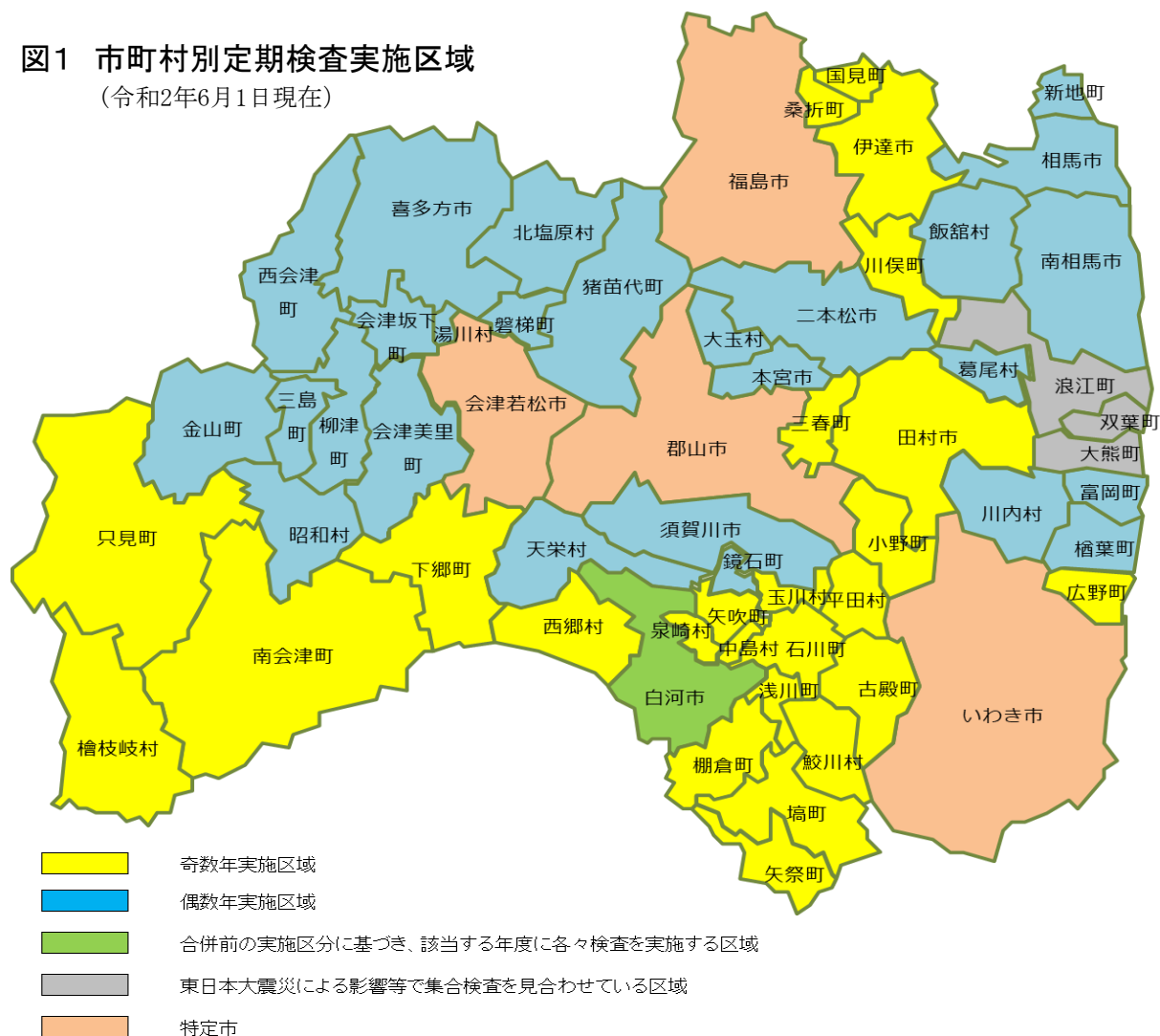

市町村別定期検査実施区域一覧

検査実施年度及び区域	
令和元年、3年…(奇数年)	令和2年、4年…(偶数年)
3市16町7村	7市15町8村
<p>[市の区域] 白河市(表郷、大信、東) 田村市 伊達市</p> <p>[町村の区域]</p> <p>(伊達郡) 桑折町 国見町 川俣町</p> <p>(南会津郡) 下郷町 檜枝岐村 只見町 南会津町</p> <p>(西白河郡) 西郷村 泉崎村 中島村 矢吹町</p> <p>(東白川郡) 棚倉町 矢祭町 塙町 鮫川村</p> <p>(石川郡) 石川町 玉川村 平田村 浅川町 古殿町</p> <p>(田村郡) 三春町 小野町</p> <p>(双葉郡) 広野町</p>	<p>[市の区域] 白河市(表郷、大信、東を除く) 須賀川市 喜多方市 相馬市 二本松市 南相馬市 本宮市</p> <p>[町村の区域]</p> <p>(安達郡) 大玉村</p> <p>(岩瀬郡) 鏡石町 天栄村</p> <p>(耶麻郡) 北塩原村 西会津町 磐梯町 猪苗代町</p> <p>(河沼郡) 会津坂下町 湯川村 柳津町</p> <p>(大沼郡) 三島町 金山町 昭和村 会津美里町</p> <p>(相馬郡) 新地町 飯舘村</p> <p>(双葉郡) 檜葉町 富岡町 川内村 葛尾村 大熊町(※) 双葉町(※) 浪江町(※)</p>
<p>※ 東日本大震災の影響等で、集合検査の実施が困難な地域については、所在場所検査のみ予定しています。 集合検査については、各町村の状況により判断します。</p>	

<市町村合併の状況>

平成16年11月1日	会津若松市(会津若松市、北会津村)
平成17年3月1日	田村市(滝根町、大越町、都路村、常葉町、船引町)
平成17年4月1日	須賀川市(須賀川市 長沼町 岩瀬村)
平成17年10月1日	会津美里町(会津高田町、会津本郷町、新鶴村)
平成17年11月1日	会津若松市(会津若松市、河東町)
平成17年11月7日	白河市(白河市、表郷村、大信村、東村)
平成17年12月1日	二本松市(二本松市、安達町、岩代町、東和町)
平成18年1月1日	南相馬市(原町市、鹿島町、小高町)
平成18年1月1日	伊達市(伊達町、梁川町、保原町、霊山町、月舘町)
平成18年1月4日	喜多方市(喜多方市、熱塩加納村、塩川町、山都町、高郷村)
平成18年3月20日	南会津町(田島町、舘岩村、伊南村、南郷村)
平成19年1月1日	本宮市(本宮町、白沢村)
平成20年7月1日	福島市(福島市、飯野町※特定市へ編入)

令和元年度特定計量器所在場所定期検査集計表(所在場所検査)

(* 不良箇所は検査個数の内数)

市町村名	検査戸数		手動天びん		棒はかり		直線目盛		手動				台手動	指示はかり		手動指示併	電気式はかり		誘電式はかり		電磁式はかり		光電式はかり		音叉式はかり		はかり計		分銅		おもり		合計	
	検査数	不良	検査数	不良	検査数	不良	検査数	不良	検査数	不良	検査数	不良	検査数	不良	検査数	不良	検査数	不良	検査数	不良	検査数	不良	検査数	不良	検査数	不良	検査数	不良	検査数	不良	検査数	不良	検査数	不良
市町村計	267	5					1	1	31	96	3	6	546	5	681	8	37	146	864	8														
伊達市	151	4					1	1	5	70	3	2	299	3	378	6	17	27	422	6														
伊達郡計	78								7	44			172		223			33	256															
下郷町	15	1							3	11			16	1	30	1		16	46	1														
檜枝岐村	2												3		3				3															
只見町	25	1							1	8		1	43	1	53	1		4	57	1														
南会津町	52								3	18			112		133			11	144															
南会津郡計	94	2							7	37		1	174	2	219	2		31	250	2														
西郷村	36								1	4	17		52		74			18	92															
泉崎村	16								6	2		23		31			32	63																
中島村	11								1	1		13		15			7	22																
矢吹町	33								4	16		67		87			17	104																
西白河郡計	96							1	15	36		155		207			74	281																
石川町	27	1							7	7		56	2	70	2		36	106	2															
玉川村	24	2							1	6		33	2	40	2		5	45	2															
平田村	22	1							2	6		30	1	38	1			38	1															
浅川町	5								3	1		5		9			23	32																
古殿町	9					3				1		17		21				21																
石川郡計	87	4				3			13	21		141	5	178	5		64	242	5															
棚倉町	34								1	6		47		54				54																
矢祭町	13									3		16		19				19																
槁町	22								1	8		28		37			6	43																
鮫川村	6									1		9		10				10																
東白川郡計	75								2	18		100		120			6	126																
三春町	36	3							12	1	15	1	154	3	182	4	5	74	261	4														
小野町	22								3	9		67		79			14	93																
田村郡計	58	3							15	1	24	1	221	3	261	4	5	88	354	4														
広野町	12								1	1		79		81			6	87																
檜葉町																																		
富岡町																																		
川内村																																		
大熊町																																		
双葉町																																		
浪江町																																		
葛尾村																																		
双葉郡計	12								1	1		79		81			6	87																
合計	767	14				3	1	2	91	1	277	3	8	1,588	15		448	2,460	19															

(2) 定期検査に代わる計量士による検査
令和元年度特定計量器定期検査成績表

(* 不良個数は検査個数の内数)

市町村名	検査戸数		手動天びん		棒はかり		直線目盛		手動		台手動はかり		指示はかり		手動指示併用はかり	電気式はかり		誘電式はかり		電磁式はかり		光電式はかり		音叉式はかり		はかり計		分銅		おもり		合計				
	検査数	不適	検査数	不適	検査数	不適	検査数	不適	等比	不等比	検査数	不適	ばね式	振り子式		検査数	不適	検査数	不適	検査数	不適	検査数	不適	検査数	不適	検査数	不適	検査数	不適	検査数	不適	検査数	不適			
市 (表郷、東、大住)	1															11											11						11			
田村市																																				
伊達市																																				
市計	1															11											11						11			
桑折町																																				
国見町																																				
川俣町																																				
伊達郡計																																				
下郷町																																				
檜枝岐村																																				
只見町																																				
南会津町																																				
南会津郡計																																				
西郷村																																				
泉崎村																																				
中島村																																				
矢吹町																																				
西白河郡計																																				
石川町																																				
玉川村																																				
平田村																																				
浅川町																																				
古殿町																																				
石川郡計																																				
棚倉町	1												2			7											9							9		
矢祭町																																				
礪町	1												3			9											12								12	
蛟川村																																				
東白川郡計	2												5			16											21							21		
三春町																																				
小野町																																				
田村郡計																																				
広野町																																				
楡葉町																																				
富岡町																																				
川内村																																				
大熊町																																				
双葉町																																				
浪江町																																				
葛尾村																																				
双葉郡計																																				
合計	3												5			27											32							32		

(3) 計量証明検査

計量証明事業に使用する計量器は、法第116条により知事の行う検査を受けなければならないことになっており、令和元年度の検査結果は下表のとおりです。

なお、区分が「計量士」となっている箇所のはかり及びおもりの検査は、法第120条に基づき(一社)福島県計量協会の計量士による代検査として行われたものであり、県では経費の一部を補助しています。それ以外の計量器は、(一財)日本品質保証機構の環境計量士による代検査として行われたものです。

区 分	知 事		計 量 士		合 計		手数料 (円)
検査戸数	27		36 (うち、環境3)		63		
不良戸数	1		0		1		
計量器の種類	検査個数	不合格個数	検査個数	不適合個数	検査個数	不合格等個数	
台手動はかり	-	-	2	0	2	0	0
電気式はかり	-	-	32	0	32	0	0
ガラス電極式 水素イオン濃度指示計	47	0	-	-	47	0	1,189,100
精密騒音計	11	1	-	-	11	1	410,300
普通騒音計	34	0	-	-	34	0	771,800
振動レベル計	-	-	-	-	-	-	0
ジルコニア式酸素濃度計	-	-	8	0	8	0	0
磁気式酸素濃度計	-	-	-	-	-	-	0
非分散型赤外線式 二酸化硫黄濃度計	-	-	-	-	-	-	0
非分散型赤外線式 一酸化炭素濃度計	-	-	5	0	5	0	0
化学発光式 窒素酸化物濃度計	-	-	3	0	3	0	0
計	92	1	50	0	142	1	2,371,200

※不合格(不適合)個数は、検査個数の内数

(4) 立入検査

計量関係事業者（登録・届出・指定事業者等）、一般商店、会社、工場等の特定計量器を使用している事業者やスーパー等の密封商品を販売している事業者を対象に、登録・届出・指定事業等の業務状況、計量管理、計量器の使用、計量器販売、商品量目等について法に定められた事項が遵守されているかを検査し、適正計量の実施を確保するために必要な改善指導等を行いました。

なお、東日本大震災に伴う原子力発電所事故の影響による避難指示区域等における検査は、その状況を考慮して実施しました。

立入検査実施状況は次のとおりです。また、検査結果は25頁～28頁のとおりです。

	市町村数	検査事業者(所)戸数	検査日数	検査人員	実施地
指定製造事業者	2	2	3	7	白河市、本宮市
届出製造事業者	0	0	0	0	
届出修理事業者	0	0	0	0	
届出販売事業者	0	0	0	0	
一般計量証明事業者	0	0	0	0	
環境計量証明事業者	0	0	0	0	
適正計量管理事業所	0	0	0	0	
特定計量器立入検査	14	29	12	26	白河市、田村市(2回)、喜多方市、相馬市、南相馬市、南会津町、猪苗代町(3回)、三島町、会津美里町、小野町、北塩原村
商品量目立入検査	4	8	4	9	喜多方市、相馬市、南相馬市、会津美里町
計	20	39	19	42	

ア 計量関係事業者（登録・届出・指定事業者等）

指定製造事業者の計量管理の方法が基準に適合しているか、計量証明事業者が事業に係る計量管理を適正に行っているか、適正計量管理事業所の特定計量器の検査状況及び計量管理の方法に関する事項を遵守しているか、届出修理・販売事業者が適正な品質を確保しているか、などの状況について検査を行い、事業の適正運営について指導を行いました。

イ 計量器関係

○はかり

商品量目立入検査に合わせスーパー等で使用しているはかりの使用状況を検査し、正しいはかりの使用方法等適正な計量の実施について指導を行いました。

○有効期間のある計量器

水道メーター、LPガスメーター、燃料油メーター等は使用中の性能や精度を確保するため、一定の有効期間が定められており、これら計量器が適正に使用されているか、有効期間等の外観検査、事業所等の台帳検査や需要家調査を実施し、必要に応じ改善指導等を行いました。

ウ 商品量目

商品量目(内容量)について検査を行い、適正な計量が行われるよう、正しい計量方法等について指導を行いました。また、密封商品については必要に応じて試買による量目検査を実施し、量目検査の精度の向上を図りました。

令和元年度立入検査結果

○計量関係事業者(所)

検査項目	検査事業所数	不適正事業所数	検査件数に対する不適正率
指定製造事業者	2	1	50.0%
届出製造事業者	0	-	-
届出修理事業者	0	-	-
届出販売事業者	0	-	-
一般計量証明事業者	0	-	-
環境計量証明事業者	0	-	-
適正計量管理事業所	0	-	-
計	2	1	50.0%

○特定計量器

検査項目	検査事業所数	不適正事業所数	検査個数	不適正個数	検査個数に対する不適正率
はかり	-	-	-	-	-
	8	0	34	0	0.0%
水道メーター	6	3	39,931	475	1.2%
	6	3	32	6	18.8%
ガスメーター (石油ガス)	4	3	1,309	22	1.7%
	4	3	19	0	0.0%
燃料油メーター	-	-	-	-	-
	1	0	1	0	0.0%
計	10	6	41,240	497	1.2%
	19	6	86	6	7.0%

(注) 上段:台帳検査数 下段:実地検査数

○商品量目

検査項目	検査事業所数	不適正事業所数	検査個数	不適正個数	検査個数に対する不適正率
特定商品	8	0	212	1	0.5%

○はかり不適正事由別内訳

器種	皿手動はかり		台手動はかり		指示はかり		電気式はかり		自動はかり		分銅・おもり		計	
	検査個数		検査個数		検査個数		検査個数		検査個数		検査個数		検査個数	
	1		0		4		29		0		0		34	
不適正事由	不適正個数	不適正率%	不適正個数	不適正率%	不適正個数	不適正率%	不適正個数	不適正率%	不適正個数	不適正率%	不適正個数	不適正率%	不適正個数	不適正率%
定期検査未受検	0	-	0	-	0	-	0	-	0	-	0	-	0	-
使用状態 水零点調整 据付	0	-	0	-	0	-	0	-	0	-	0	-	0	-
検定証印等なし	0	-	0	-	0	-	0	-	0	-	0	-	0	-
検定証印等脱落	0	-	0	-	0	-	0	-	0	-	0	-	0	-
その他	0	-	0	-	0	-	0	-	0	-	0	-	0	-
計	0	-	0	-	0	-	0	-	0	-	0	-	0	-

○検定有効期間のある特定計量器不適正事由内訳

器種	タクシーメーター		水道メーター		石油ガスメーター		燃料油メーター		計	
	検査個数		検査個数		検査個数		検査個数		検査個数	
	-		39,931		1,309		-		41,240	
	0		32		19		1		52	
不適正事由	不適正個数	不適正率%	不適正個数	不適正率%	不適正個数	不適正率%	不適正個数	不適正率%	不適正個数	不適正率%
検定有効期間満了	-	-	475	1.2%	22	1.7%	-	-	497	1.2%
	0	-	6	18.8%	0	-	0	-	6	11.5%
検定証印等脱落	-	-	-	-	-	-	-	-	-	-
	0	-	0	-	0	-	0	-	0	-
器物破損	-	-	-	-	-	-	-	-	-	-
	0	-	0	-	0	-	0	-	0	-
検定証印等なし	-	-	-	-	-	-	-	-	-	-
	0	-	0	-	0	-	0	-	0	-
その他	-	-	-	-	-	-	-	-	-	-
	0	-	0	-	0	-	0	-	0	-
計	0	-	475	1.2%	22	1.7%	-	-	497	1.2%
	0	-	6	18.8%	0	-	0	-	6	11.5%

(注) 上段:台帳検査数 下段:実地検査数

○特定商品量目関係

内容量表記商品

(検査戸数: 8事業所、不適正戸数:0事業所)

商品名	検査個数	正量個数	不適正個数	不適正率	備 考
食 肉 類	38	37	1	2.6%	粗雑な計量
魚 介 類	29	29	0	0.0%	
野 菜	10	10	0	0.0%	
果 実	0	0	0	-	
調 理 食 品	20	20	0	0.0%	
茶 類	30	30	0	0.0%	
め ん 類	55	55	0	0.0%	
そ の 他 食 品	30	30	0	0.0%	
計	212	211	1	0.5%	

○不適正に対する措置(事業所数)

種 別	措置内容		改善報告書 取 扱	改善勧告等	計	主な理由
	文書指導					
計 量 関 係 事 業 者	指定製造事業者	1	1	0	2	品質管理文書細目に定める 確認項目の確認もれ
	届出製造事業者	0	0	0	0	
	届出修理事業者	0	0	0	0	
	届出販売事業者	0	0	0	0	
	一般計量証明事業者	0	0	0	0	
	環境計量証明事業者	0	0	0	0	
	適正計量管理事業所	0	0	0	0	
	小 計	1	1	0	2	
特 定 計 量 器	は か り	-	-	-	-	
	水 道 メ ー タ ー	0	0	0	0	
		3	3	0	6	検定有効期間満了器物使用
	石 油 ガ ス メ ー タ ー	3	3	0	6	〃
		2	2	0	4	検定有効期間満了器物使用
	燃 料 油 メ ー タ ー	2	2	0	4	〃
		-	-	-	-	
	小 計	0	0	0	0	
		5	5	0	10	
		5	5	0	10	
特 定 商 品 量 目	0	0	0	0		
合 計	11	11	0	22		

(注) 特定計量器・・・上段:台帳検査事業所数 下段:実地検査事業所数

○通報等に係る立入検査

県民の方からの通報等による立入検査はありませんでした。

○試買した密封商品の量目検査

令和元年9月24日(火)及び令和2年2月17日(月)に県内の道の駅や農産物直売所を対象に密封商品の試買を行い、量目検査を行った結果は下記のとおりです。

商品分類	検査個数	正量個数	不適正個数	不適正率
米	3	3	0	0%
凍み餅	3	3	0	0%
塩	3	3	0	0%
うどん	3	3	0	0%
干し大根	3	2	1	33%
そば	3	3	0	0%
合 計	18	17	1	6%

4 計量に関する普及啓発

(1) 親子計量体験教室

小学生とその保護者を対象に、棒はかりの工作や計量体験を通して、正確な計量の重要性を啓発しました。

- ・主催 福島県計量検定所、郡山市（郡山会場）、いわき市（いわき会場）、
（一社）福島県計量協会
- ・後援 福島市（福島会場）
- ・日時 令和元年7月25日（木）、31日（水）、8月3日（土）13：30～15：30
- ・会場 7月25日（木）郡山市総合福祉センター
7月31日（水）福島市市民会館
8月3日（土）会津若松市生涯学習総合センター
- ・内容 計量に関する講義
棒はかりの工作及び計量体験

	郡山会場	福島会場	会津若松会場	合計
参加組数	3組	4組	7組	14組
参加者数	10名	9名	16名	35名

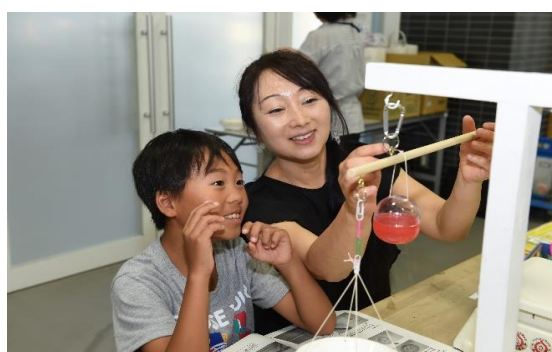

(2) 計量出前教室

小学生の授業の一環として、正確な計量の重要性を啓発するため、講義及び計量体験を行いました。

- ・期間 令和元年7月～令和2年2月
- ・内容 計量に関する講義
長さ又は重さの計量体験

学校数	回数	人数
15校	25回	570人



(3) イベント出展等

○計量記念日事業

- ・主催 福島市
- ・月日 令和元年10月24日(木)
- ・場所 福島駅前
- ・内容 PRチラシ、ティッシュペーパーの配布

(4) 消費者等支援事業

市町村や消費者団体等が計量に関する講座等を開催する際に、計量検定所職員の講師派遣や計量検定所が所有する質量計の貸出しを行います。

(5) ホームページの充実

ホームページにより、当所の事業を紹介するとともに、計量に関する知識や制度等を分かりやすく情報提供し、理解の促進を図りました。

参考資料

- 1 特 定 市 名 簿
- 2 計 量 関 係 団 体 名 簿
- 3 特 定 計 量 器 届 出 製 造 事 業 者 名 簿
- 4 指 定 製 造 事 業 者 名 簿
- 5 特 定 計 量 器 届 出 修 理 事 業 者 名 簿
- 6 一 般 計 量 証 明 事 業 者 名 簿
- 7 環 境 計 量 証 明 事 業 者 名 簿
- 8 適 正 計 量 管 理 事 業 所 名 簿

1 特定市名簿

次の4市は、計量法で定められた特定市で、当該市の区域内で特定計量器の定期検査、立入検査等計量に関する業務を行っています。

(令和2年4月1日現在)

市名	所 属
福島市 (昭和31年4月 指定)	商工観光部 商工業振興課 商業振興係 〒960-8601 福島市五老内町3番1号 TEL 024-525-3721(直通) FAX 024-536-2819 電子メールは下記URLのメールフォームから http://www.city.fukushima.fukushima.jp/syोकougyou-syougyou/shigoto/keiryou.html
会津若松市 (昭和28年10月 指定)	観光商工部 商工課 商工労政グループ 〒965-8601 会津若松市東栄町3-46 TEL 0242-39-1252(直通) FAX 0242-39-1433 電子メール shoko@tw.city.aizuwakamatsu.fukushima.jp
郡山市 (昭和27年10月 指定)	産業観光部 産業政策課 産業振興係 〒963-8601 郡山市朝日一丁目23番7号 TEL 024-924-2251 FAX 024-925-4225 電子メール sangyou-shinkou@city.koriyama.fukushima.jp
いわき市 (昭和41年10月 指定)	産業振興部 商業労政課 計量検査所 〒970-8026 いわき市平字菱川町5番地の12 TEL 0246-23-4695(直通) FAX 0246-23-4695 電子メール keiryokensajo@city.iwaki.fukushima.jp

2 計量関係団体名簿

(令和2年4月1日現在)

	団 体 名 (設立年月日)	目 的	会 員	会員数	事務局住所
1	(一社)福島県計量協会 昭和27年5月9日 (平成25年4月1日変更)	1 計量思想の普及 2 計量の改善と利用、応用の指導協力 3 計量器の普及改善、技術の研究指導 4 使用計量器の取扱指導 5 計量相談 6 計量器コンサルタントの養成 7 県補助による計量士代検査推進 (計量器所在場所検査)	県内の計量器販売事業者及び計量関係事業者並びに計量団体	188	〒960-8670 福島市杉妻町2-16 024-521-4035
2	福島県計量工業会 (昭和27年7月15日)	1 計量器の普及 2 計量器の研究、技術の交流	県内の計量器製造、修理事業者(タクシメーターを除く)	22	〒960-8670 福島市杉妻町2-16 024-521-4035
3	福島県計量証明事業者協会 (昭和36年12月1日)	1 計量証明事業の改善合理化 2 計量証明事業の調査研究	県内の計量証明事業者(環境計量証明事業者を除く)	53	〒960-8670 福島市杉妻町2-16 024-521-4035
4	福島県タクシメーター工業会 (昭和39年5月7日)	1 タクシメーター修理事業の改善合理化 2 タクシメーター修理事業の調査研究	県内のタクシメーター修理事業者	11	〒960-8670 福島市杉妻町2-16 024-521-4035
5	福島県計量士会 (昭和48年4月20日)	1 計量士資質向上 2 計量検定機能拡充強化	本会の趣旨に賛同する計量士	26	〒960-8670 福島市杉妻町2-16 024-521-4035
6	(一社)福島県環境測定・放射能計測協会 (平成26年9月18日)	放射線量測定や環境測定を通じて、福島県の復興・再生に向けた安心・安全を確保するための、より精度の高い技術や機器類を提供する	県内の環境計量証明事業者及び測定器メーカー、検査器機・機材の販売業者並びに学識経験者	36	〒960-8132 福島市東浜町22-2 024-535-0183
7	福島県計量器コンサルタント協会 (昭和53年4月1日)	1 高度の計量知識と技術習得 2 計量関係の情報交換	本会の趣旨に賛同する計量コンサルタント	21	〒960-8670 福島市杉妻町2-16 024-521-4035
8	福島県適正計量管理事業所協議会 (昭和59年4月1日)	1 自主的な計量管理の推進 2 検査技術の向上	適正計量管理事業所及びこれに準ずる事業所	14	〒960-8670 福島市杉妻町2-16 024-521-4035
9	福島県計量管理大型店協議会 (昭和63年4月14日)	1 自主的な計量管理の推進 2 検査技術の向上と情報交換	大型店及びこれに準ずる店舗	15 店舗数 201	〒960-8670 福島市杉妻町2-16 024-521-4035

3 特定計量器届出製造事業者名簿

(令和2年6月1日現在)

	氏名又は名称	住所又は所在地	事業所		事業区分
			所在地	電話番号	
1	東日本旅客鉄道(株) 法人番号9011001029597	〒151-0053 東京都渋谷区代々木二丁目2番2号	〒963-8821(仙台支社郡山総合車両センター) 郡山市菱田町1番90号	024-944-3559	質量計第一・二類 圧力計第一・二類
2	県南計器(株) 法人番号6380001005046	〒963-0112 郡山市安積町成田字島ノ後33番地5	同左(本社)	024-945-1385	質量計第一・二類 自動車等給油メーター 小型車載燃料油メーター 大型車載燃料油メーター ホッパースケール 充填用自動はかり コンベアスケール 自動捕捉式はかり その他の自動はかり
3	いわき計量商事(株) 法人番号2380001012269	〒970-8036 いわき市平谷川瀬二丁目5番1号	同左(本社)	0246-21-4663	質量計第一・二類 ホッパースケール 充填用自動はかり コンベアスケール 自動捕捉式はかり その他の自動はかり
4	三信計器(株) 法人番号3380001003770	〒960-8204 福島市岡部字根深125番地	同左(本社)	024-525-4580	質量計第一・二類 分銅等 ホッパースケール 充填用自動はかり コンベアスケール 自動捕捉式はかり その他の自動はかり
5	(株)コスモ・エンジニアリング 法人番号5380001000493	〒960-1106 福島市下鳥渡字新町西3番地の1	同左(本社)	024-545-5797	質量計第一類 ホッパースケール 充填用自動はかり コンベアスケール 自動捕捉式はかり その他の自動はかり
6	(株)タツノ 法人番号2010401017243	〒108-0073 東京都港区三田3丁目2番6号	〒963-0101(郡山営業所) 郡山市安積町日出山二丁目121番地	050-9000-5600	自動車等給油メーター 小型車載燃料油メーター
			〒973-8402(いわき営業所) いわき市内郷御厩町1-216	050-9000-5603	大型車載燃料油メーター 定置燃料油メーター等
			〒965-0042(会津若松サービススポット) 会津若松市大町1丁目7-12 キャッスルマンション会津若松208	0242-27-6806	液化石油ガスメーター
7	トキシステムソリューションズ(株) 法人番号1020001033723	〒230-0051 神奈川県横浜市鶴見区 鶴見中央三丁目9番27号	〒963-8835(郡山営業所) 郡山市小原田3-8-20	024-942-4349	自動車等給油メーター 小型車載燃料油メーター
			〒970-8045(いわき駐在員事務所) いわき市郷ヶ丘2-10-3	0246-28-7081	大型車載燃料油メーター 定置燃料油メーター等
8	アズビル金門エナジープロダクツ(株) 法人番号170001010192	〒961-0411 白河市表郷深渡戸字大山11番地16	同左(白河工場)	0248-32-4411	ガスメーター第一・二類
			〒969-1206(白沢工場) 本宮市長屋字菖蒲田1番地5	0243-44-4126	ガスメーター第一・二類
9	ASK(株) 法人番号6010701001265	〒140-0002 東京都品川区東品川一丁目34番16号	〒970-1144(いわき工場) いわき市好間工業団地4-8	0246-36-7311	圧力計第一・二類
10	マレリ福島(株) 法人番号5380001009700	〒964-0867 二本松市住吉5番地の1	同左(本社)	0243-23-3131	圧力計第一類
11	ニテラク機械(株) 法人番号430001042567	〒067-0051 北海道江別市工業町5番地19	〒969-1165 本宮市本宮字中台23番地1	0243-23-3131	その他の自動はかり

4 指定製造事業者名簿

(令和2年6月1日現在)

	工場又は事業場		電話番号	事業区分
	名称	所在地		
1	アズビル金門エナジープロダクツ(株) 白沢工場 法人番号170001010192	〒969-1206 本宮市長屋字菖蒲田1番地5	0243-44-4126	ガスメーター第一・二類
2	アズビル金門エナジープロダクツ(株) 白河工場 法人番号170001010192	〒961-0411 白河市表郷深渡戸字大山11番地16	0248-32-4411	ガスメーター第一・二類

5 特定計量器届出修理事業者名簿

(令和2年6月1日現在)

	氏名又は名称	住所又は所在地	事業所		事業区分
			所在地	電話番号	
1	福島日産自動車(株) 法人番号2380001001511	〒 960-8102 福島市北町2番地32	同左 他10事業所	024-523-2111	タクシーメーター
2	福島トヨペット(株) 法人番号5380001006508	〒 963-8511 郡山市字川向1番地1	同左 他20事業所	024-946-1111	タクシーメーター
3	(株)オートデンソーマルヤマ 法人番号3380001004744	〒 963-0115 郡山市南二丁目58	同左(本社・郡山店)	024-945-5388	タクシーメーター
			〒 965-0025(会津店) 会津若松市扇町101	0242-24-1717	
4	(株)司計器商会 法人番号1380002010669	〒 963-0107 郡山市安積三丁目272	同左(本社・郡山工場)	024-945-3883	タクシーメーター
			〒 961-0933(白河工場) 白河市字中山南5番155		
5	(有)平計器 法人番号7380002024597	〒 971-8125 いわき市小名浜島字西屋63	同左	0246-76-0988	タクシーメーター
6	会津自動車工業(株) 法人番号1380001017129	〒 965-0005 会津若松市一箕町大字亀賀字郷之原224	同左	0242-24-2721	タクシーメーター
7	会津乗合自動車(株) 法人番号6380001020359	〒 965-0024 会津若松市白虎町195	同左 他3事業所	0242-24-6621	タクシーメーター
8	㈱齋藤電機 法人番号8380001000532	〒 960-8117 福島市入江町6番21号	同左	024-535-0226	タクシーメーター
9	(有)マルサン電装サービス 法人番号2380002003515	〒 960-8252 福島市御山下川原14番4	同左		タクシーメーター
10	(有)近野電機工業所 法人番号5380002001318	〒 960-8104 福島市豊田町1番28号	同左	024-521-2144	タクシーメーター
11	㈱鈴木自動車電装 法人番号1380001001875	〒 960-0102 福島市鎌田字赤沼3番地の2	同左(本社)	024-553-8064	タクシーメーター
			〒 960-8072(西営業所) 福島市北中央三丁目110		
12	小林清人	〒 979-2121 南相馬市小高区東町一丁目34	〒 979-2147 南相馬市小高区女場字山神前103-1	0244-44-4444	タクシーメーター
13	新常磐交通(株) 法人番号2380001013060	〒 970-8035 いわき市明治団地4番地の1	〒 970-8026 いわき市平字五色町56	0246-23-1622	タクシーメーター
14	いわき計量商事(株) 法人番号2380001012269	〒 970-8036 いわき市平谷川瀬二丁目5番1号	同左	0246-21-4663	質量計第一・二類 分銅等 ホッパースケール 充填用自動はかり コンベアスケール 自動捕捉式はかり その他の自動はかり
15	県南計器(株) 法人番号6380001005046	〒 963-0112 郡山市安積町成田字島ノ後33番地5	同左	024-945-1385	質量計第一・二類 分銅等 ホッパースケール 充填用自動はかり コンベアスケール 自動捕捉式はかり その他の自動はかり
16	三信計器(株) 法人番号3380001003770	〒 960-8204 福島市岡部字根深125番地	同左	024-525-4580	質量計第一・二類 分銅等 ホッパースケール 充填用自動はかり コンベアスケール 自動捕捉式はかり その他の自動はかり
17	(株)協立商会 法人番号1010901014146	〒 157-0064 東京都世田谷区給田三丁目26番19号	〒 963-8033(郡山営業所) 郡山市亀田1-50-22	024-922-1330	質量計第一・二類
			〒 965-0838(会津出張所) 会津若松市古川町3-3	0242-26-9852	
18	(株)寺岡精工 法人番号9010801007647	〒 146-0085 東京都大田区久が原五丁目13番12号	〒 963-0202(関東第一支店郡山営業所) 郡山市柏山町45-1	024-962-0301	質量計第一・二類 自動捕捉式はかり その他の自動はかり
			〒 970-8034(同上郡山営業所いわき出張所) いわき市平上荒川字桜町51-1 山崎桜ビル	0246-28-8761	
19	東芝テックソリューションサービス(株) 法人番号8010601025453	〒 141-0022 東京都品川区東五反田二丁目17番2号	〒 963-8047 (東北支店郡山サービスステーション) 郡山市富田東5丁目423番地	024-933-4761	質量計第一類
20	(株)寺岡システム 法人番号2370001003640	〒 984-0015 宮城県仙台市若林区御町三丁目6番5号	〒 960-0102(福島営業所) 福島市鎌田御町15-4	024-553-8811	質量計第一・二類 自動捕捉式はかり その他の自動はかり
21	(株)クレハ 法人番号7010001034766	〒 103-0007 東京都中央区日本橋浜町三丁目3番2号	〒 974-8232(いわき事業所) いわき市錦町落合16	0246-63-5111	質量計第一・二類、分銅等 圧力計第一・二類 濃度計第一・二・三類

	氏名又は名称	住所又は所在地	事業所		事業区分
			所在地	電話番号	
22	㈱コスモ・エンジニアリング 法人番号5380001000493	〒960-1106 福島市下鳥渡字新町西3番地の1	同左	024-545-5797	質量計第一類 ホッパースケール 充填用自動はかり コンベアスケール 自動捕捉式はかり その他の自動はかり
23	日東インダ㈱ 法人番号3370001003788	〒984-0015 宮城県仙台市若林区卸町五丁目3番5号	〒963-8052(郡山営業所) 郡山市八山田五丁目15 〒970-8021(いわき営業所) いわき市平中神谷字細田99-1	024-927-4621 0246-57-0200	質量計第一・二類 分銅等
24	㈱富山商会 法人番号2380002011096	〒963-8835 郡山市小原田五丁目9番19号	同左	024-944-1279	自重計
25	旭自動車工業㈱ 法人番号6380001004452	〒963-0107 郡山市安積三丁目231番地	同左	024-945-1200	自重計
26	磐城通運㈱ 法人番号7380001012314	〒970-8026 いわき市平字田町57番地の5	〒974-8212(自動車整備工場) いわき市東田町神山28	0246-63-2362	自重計
27	いすゞ自動車東北㈱ 法人番号3370001022383	〒983-0013 仙台市宮城野区中野四丁目10番地の14	〒960-8151(福島支店) 福島市岡島字長岬6番地7 〒962-0001(郡山支店郡山サービスセンター) 須賀川市森宿字北向76-1 〒971-8125(いわき支店) いわき市小名浜島字渡地45 〒965-0058(会津支店) 会津若松市町北町大字中沢字平沢22 〒975-0021(相双営業所相双サービスセンター) 南相馬市原町区金沢字堤下396番地6	024-572-3663 0248-72-2020 0246-58-4081 0242-24-3455 0244-24-3255	自重計
28	㈱原町日通自動車修理工場 法人番号2380001015536	〒975-0031 南相馬市原町区錦町二丁目67	〒975-0021(金沢工場) 南相馬市原町区金沢字物見山130-1	0244-22-2222	自重計
29	㈱持立自動車整備工場 法人番号8380001015654	〒975-0002 南相馬市原町区東町二丁目88	同左	0244-22-4171	自重計
30	㈱三橋商会 法人番号7380001017890	〒965-0876 会津若松市山鹿町4番38号	〒965-0858 会津若松市神指町大字南四合字幕内西321-13	0242-27-0833	自重計
31	福島日野自動車㈱ 法人番号4380001006533	〒963-0102 郡山市安積町笹川字蜂田5番地1	〒963-0102(本社) 郡山市安積町笹川字蜂田5番地1 〒960-2102(福島支店) 福島市荒井北二丁目1番地の1 〒969-0101(白河支店) 西白河郡泉崎村大字泉崎字中核工業団地311-1 〒965-0062(会津営業所) 会津若松市神指町大字北四合字横沼東110-1 〒979-2512(相双営業所) 相馬市柚木字大関72番地5 〒971-8125(いわき支店) いわき市小名浜島字渡地6番地1	024-945-1665 024-593-0333 0248-54-1035 0242-37-2233 0244-36-0385 0246-58-8181	自重計
32	UDトラックス㈱ 法人番号8030001043599	〒362-0046 埼玉県上尾市大字巷丁目1	〒960-2101(福島支店) 福島市さくら一丁目2番地の11	024-594-2323	自重計
33	高橋自動車工業㈱ 法人番号8380001010309	〒961-0309 白河市東深仁井田字刈敷坂25	同左	0248-34-2262	自重計
34	大内自動車工業㈱ 法人番号5380001007902	〒963-4312 田村市船引町船引字臂曲24番地の1	同左	0247-82-1144	自重計
35	㈱安達総合車検センター 法人番号2380002016194	〒969-1403 二本松市渋川字油玉田356番地3	同左	0243-54-2427	自重計
36	三菱ふそうトラック・バス(株) 法人番号7020001078696	〒212-0058 神奈川県川崎市幸区鹿島田一丁目1番2号	〒972-8313(東北ふそういわき支店) いわき市常磐岩ヶ岡町沢目88番地1	0246-43-4134	自重計
37	四倉自工(株) 法人番号5380001014122	〒979-0204 いわき市四倉町細谷字大町53番地の1	〒979-0204 いわき市四倉町細谷字大町53番地の1	0246-34-3821	自重計
38	(株)コムス 法人番号2380003002391	〒963-8071 郡山市富久山町久保田字前田88-1	同左	024-953-5481	自動車等給油メーター 小型車載燃料油メーター 大型車載燃料油メーター 定置燃料油メーター等
39	(株)TEIKYO 法人番号7380001022718	〒963-1162 郡山市田村町山中字鬼越343番地1	同左	024-983-6851	自動車等給油メーター 小型車載燃料油メーター 定置燃料油メーター等
40	㈱サカエ鉄工所 法人番号3380001012904	〒971-8125 いわき市小名浜島字西屋50	同左	0246-58-2200	圧力計第二類

(令和2年6月1日現在)

	氏名又は名称	住所又は所在地	事業所		事業区分
			所在地	電話番号	
41	ジョンソン・エンド・ジョンソン(株) 法人番号8010001090016	〒 101-0065 東京都千代田区西神田三丁目5番2号	〒 962-0056(メディカルカンパニー須賀川事業所) 須賀川市大桑原字女夫坂1番地	0248-63-2222	血圧計第一類
42	(株)すすむ器械店 法人番号1380001013144	〒 973-8402 いわき市内郷御厩町前田125	同左	0246-26-2331	濃度計第一・二・三類
43	宝化成機器(株) 法人番号7380001005763	〒 963-0547 郡山市喜久田町卸一丁目62番1	同左	024-959-6180	濃度計第一・二・三類
44	美和電気工業(株) 法人番号9011101020778	〒 160-0022 東京都新宿区新宿二丁目8番1号	〒 974-8261(いわき営業所) いわき市植田町南町一丁目5-6	0246-63-2059	濃度計第一・二・三類
45	共栄(有) 法人番号7380001012727	〒 973-8411 いわき市小島町二丁目3番地の6	同左	0246-27-3300	濃度計第一・二・三類
46	東京パワーテクノロジー(株) 法人番号6010401019392	〒 180-0023 東京都江東区豊洲5-5-13	〒 979-0402 (常陸那珂火力総括事務所広野事務所) 双葉郡広野町大字下北迫字二ツ沼58	0240-27-3159	濃度計第一・二・三類
47	(株)堀場テクノサービス 法人番号9130001011677	〒 601-8305 京都市南区吉祥院宮ノ東町2番地	〒 963-8862(福島サービスステーション) 郡山市菜根5-13-17 オフィスタツミ101	024-925-9311	濃度計第一・二・三類
48	東日本旅客鉄道(株) 法人番号9011001029597	〒 151-0053 東京渋谷区代々木二丁目2番2号	〒 963-8821(仙台支社郡山総合車両センター) 郡山市菱田町1番9号	024-944-3559	圧力計第二類

6 一般計量証明事業者名簿

(令和2年6月1日現在)

	氏名又は名称	住所又は所在地	事業所		事業区分	
			所在地	電話番号	質量	熱量
1	三菱伸銅(株) 法人番号7010701020413	〒140-0001 東京都品川区北品川四丁目7番35号	〒965-0025(若松製作所) 会津若松市扇町128番7号	0242-22-7111	○	
2	(株)白川商店 法人番号4380001007127	〒963-0726 郡山市田村町下行合字田ノ保下1-23	同左	024-944-6082	○	
3	中之作漁業協同組合 法人番号9380005005972	〒970-0313 いわき市中之作字勝見ヶ浦51番地	同左	0246-55-7111	○	
4	(株)渡辺孫六商店 法人番号6380001009848	〒969-1149 本宮市本宮字万世170-1	同左	0243-34-3221	○	
5	(株)こんの 法人番号2380001000505	〒960-8032 福島市陣場町2番20号	〒960-8057 福島市笹木野字北中谷地11-1	024-557-8131	○	
			〒963-0724(郡山営業所) 郡山市田村町上行合字西川原73	024-944-8001	○	
6	(株)三橋商会 法人番号7380001017890	〒965-0876 会津若松市山鹿町4番38号	〒965-0858 会津若松市神指町南四合字幕内西321-13	0242-27-0833	○	
7	(株)二瓶商店 法人番号1380001001157	〒960-8055 福島市野田町六丁目8番36号	〒960-8166 福島市仁井田字三日堀向12-3	024-535-1551	○	
8	国分金属(株) 法人番号2380001000488	〒960-8153 福島市黒岩字浅井67-1	同左	024-544-7133	○	
9	(株)松本一郎商店 法人番号2380001009488	〒964-0917 二本松市本町二丁目22	〒964-0905 二本松市松岡266-10	0243-22-0948	○	
10	(株)会津丸三 法人番号7380001018253	〒969-3451 会津若松市河東町八田字大野原205	同左	0242-94-2041	○	
11	荒川産業(株) 法人番号5380001018552	〒966-0056 喜多方市字屋敷免3960番地	同左(本社:アマルク喜多方)	0241-21-1511	○	
			〒965-0052(アマルク会津町北) 会津若松市町北町始字見島95	0242-25-2368	○	
			〒965-0844(アマルク会津一ノ堰) 会津若松市門田町大字一ノ堰村西566-5	0242-38-2181	○	
12	(株)三鋼 法人番号3380001012895	〒971-8125 いわき市小名浜島字高田町5番地	同左	0246-58-4308	○	
13	東北協同乳業(株) 法人番号5380001009717	〒969-1104 本宮市荒井字下原14番地	同左	0243-36-3175	○	
14	(株)高良 法人番号3380001015683	〒975-0007 南相馬市原町区南町一丁目93番地	〒975-0034(原町第一営業所) 南相馬市原町区上佐佐字原田150-1	0244-22-7112	○	
			〒971-8111(いわき営業所) いわき市小名浜大原字東田28	0246-54-7277	○	
			〒971-8183(リサイクルボート小名浜) いわき市泉町下川字大剣1-35	0246-56-0748	○	
15	(株)元川商店 法人番号7380001016728	〒979-1526 双葉郡浪江町大字牛渡字北荒神1番地	同左	0240-35-3454	○	
16	常磐開発(株) 法人番号5380001012984	〒972-8321 いわき市常磐湯本町辰ノ口1番地	同左	0246-72-1133		○
17	北東物産(株) 法人番号2380001001602	〒960-8053 福島市三河南町19番7号	〒960-8072(福島工場) 福島市北中央3丁目98番地	024-535-4641	○	
			〒962-0001(郡山工場) 須賀川市森宿字関表159-3	0248-75-0171	○	
18	安積金属(株) 法人番号2380001004415	〒963-0101 郡山市安積町日出山三丁目295番地	同左	024-943-3361	○	
19	(有)玄蕃商店 法人番号1380002023448	〒970-0316 いわき市小名浜下神白字千速47-2	同左	0246-54-6588	○	
20	(有)銘形商会 法人番号1380002003689	〒960-8003 福島市森合字戸の内43-3	〒969-1531(松川事業所) 福島市松川町沼袋字戸ノ内380-1	024-567-5777	○	

(令和2年6月1日現在)

	氏名又は名称	住所又は所在地	事業所		事業区分	
			所在地	電話番号	質量	熱量
21	朝日鋼業(株) 法人番号7380001004443	〒 962-0403 須賀川市大字滑川字西山32-9	同左	0248-75-4323	○	
22	(有)こんたけ 法人番号4380002001285	〒 960-0102 福島市鎌田字樋口3-2	同左	024-553-3714	○	
23	(株)青木屋商店 法人番号1380001014514	〒 971-8101 いわき市小名浜字中原18-11	同左	0246-53-5577	○	
24	(株)アサカ理研 法人番号7380001004435	〒 963-0725 郡山市田村町金屋字マセロ47番地	〒 963-0725 郡山市田村町金屋字マセロ36-4	024-944-4744	○	
25	小名浜機船底曳網漁業協同組合 法人番号7380005005966	〒 971-8101 いわき市小名浜字辰巳町41番地	〒 971-0316 いわき市小名浜下神白字綱取173番地	0246-54-6121	○	
26	(有)砂金商店 法人番号1380002029833	〒 979-1521 双葉郡浪江町大字権現堂字上蔵役目15	同左	0240-35-2501	○	
27	丸三物流(株) 法人番号3380001015824	〒 975-0039 南相馬市原町区青葉町1丁目130番地	〒 975-0039 南相馬市原町区青葉町1丁目12-1	0244-24-6223	○	
28	産業振興(株) 法人番号5010601022833	〒 101-0052 東京都千代田区神田小川町三丁目9番地2	〒 971-8101(東北スクラップセンター小名浜) いわき市宇小名浜中原6-8	0246-54-3545	○	
29	猪狩朝子	〒 963-0201 郡山市大槻町字原田39-55	〒 963-0725 郡山市田村町金屋字新家115	024-943-1683	○	
30	(株)中商 法人番号4380001010353	〒 961-0835 白河市白坂鶴子山66番地1	同左(白坂営業所)	0248-27-0380	○	
			〒 961-0971(白河営業所) 白河市昭和町285	0248-28-2931	○	
			〒 963-8842(郡山南営業所) 郡山市南一丁目31	024-936-7100	○	
			〒 963-0551(郡山インター営業所) 郡山市喜久田町字菖蒲池12-12	024-959-1538	○	
			〒 965-0858(会津営業所) 会津若松市神指町大字南四合字幕内西321-6	0242-27-6474	○	
31	(有)難波平八郎商店 法人番号9380002018218	〒 961-0835 白河市白坂鶴巻4-1	同左	0248-28-2863	○	
32	大越工業(株) 法人番号2380001011147	〒 962-0041 須賀川市横山町140番地	同左	0248-76-2155	○	
			〒 962-0041(第2工場) 須賀川市横山町19-1	0248-76-2155 (代表)	○	
33	(株)辰巳商會 法人番号2120001029347	〒 552-0021 大阪府大阪市港区築港四丁目1番1号	〒 976-0021(相馬営業所) 相馬市原釜字大津271	0244-38-6688	○	
34	吉田みそぎ	〒 330-0034 埼玉県さいたま市北区土呂町一丁目46-2	〒 963-0725(新家計量所) 郡山市田村町金屋字新家114	024-944-4614	○	
35	(株)京葉興業 法人番号4011701002635	〒 133-0061 東京都江戸川区篠崎町一丁目2番6号	〒 969-0101 西白河郡泉崎村大字泉崎字八ヶ代山1番地	0248-53-3060	○	
36	(株)横山喜惣治商店 法人番号2011701008205	〒 132-0035 東京都江戸川区平井六丁目20番1号	〒 979-2706(相馬営業所) 相馬郡新地町杉目字飯樋51-7	0244-62-3450	○	
37	斎藤運輸工業(株) 法人番号5380001016135	〒 960-1633 相馬郡飯館村白石字町96-2	〒 975-0071(原町リサイクルセンター) 南相馬市原町区深野字入龍田87-36	0244-24-2171	○	
38	双葉運輸(株) 法人番号8380001016677	〒 979-1302 双葉郡大熊町大字小入野字西大和久339-1	同左	0240-32-2561	○	

(令和2年6月1日現在)

	氏名又は名称	住所又は所在地	事業所		事業区分	
			所在地	電話番号	質量	熱量
39	(株)丸東 法人番号7380001016711	〒 979-1151 双葉郡富岡町大字本岡字王塚646-1	〒 979-0601 双葉郡檜葉町大字波倉字細谷134-189	0240-25-5400	○	
			〒 979-1141(リサイクルセンター) 双葉郡富岡町大字上手岡字片倉97	0240-22-1471	○	
40	(有)薫榮 法人番号4380002035449	〒 967-0004 南会津郡南会津町田島字鎌倉崎3-1	〒 967-0012 南会津郡南会津町川島字向林1242-8	0241-62-4268	○	
41	JX金属高商(株) 法人番号7010001088234	〒 103-0027 東京都中央区日本橋三丁目2番5号	〒 969-0266 西白河郡矢吹町上敷面220	0248-43-2731	○	
42	三神精工(株) 法人番号2030001036047	〒 340-0811 埼玉県八潮市大字二丁目1135番地	〒 966-0901(喜多方工場) 喜多方市松山町鳥見山字松原95-1	0241-23-3530	○	
43	ビルド商事(株) 法人番号138000100389	〒 961-8031 西白河郡西郷村大字米字連平13-13	同左	0248-25-2280	○	
44	(株)小名浜船舶鋳業 法人番号1380001012609	〒 971-8101 いわき市小名浜字隼人4番地の6	〒 971-8101(ストックヤード) いわき市小名浜字渚256	0246-54-7522	○	
45	福島臨海鉄道(株) 法人番号7380001013725	〒 971-8101 いわき市小名浜字高山34番地の14	〒 971-8101 いわき市小名浜字高山327	0246-92-3230	○	
46	(株)釜屋 法人番号1380001011164	〒 962-0001 須賀川市森宿字安積田1番地1	〒 962-0001(本店工場) 須賀川市森宿字安積田1番地1	0248-75-1100	○	
			〒 962-0001(スクラップセンター) 須賀川市森宿字ヒジリ田1	0248-94-2303	○	
			〒 963-8071(郡山事業所) 郡山市富久山町久保田字下河原191	024-943-3074	○	
			〒 969-0402(リサイクルセンター) 岩瀬郡鏡石町成田東9	0248-92-3877	○	
47	(株)小林商店 法人番号9380001011207	〒 962-0041 須賀川市横山町28番地	同左	0248-76-5566	○	
48	(有)沢内建設 法人番号4380002030012	〒 979-1305 双葉郡大熊町大字熊字旭台322番地	同左	0240-32-2882	○	
49	三井金属鋳業(株) 法人番号7010701011370	〒 141-0032 東京都品川区大崎一丁目11番1号	〒 966-0901(パーライト事業部喜多方工場) 喜多方市松山町鳥見山字西原7345-1	0241-22-2311	○	
50	双葉グリーン土木(株) 法人番号3380001016681	〒 979-1501 双葉郡浪江町大字立野字原513番地	〒 979-2146(小高事業所) 南相馬市小高区下浦字三輪88	0244-26-4067	○	
51	(株)サンックス 法人番号6290001001327	〒 812-0013 福岡県福岡市博多区博多駅東二丁目1番23号	〒 969-1104(福島工場) 本宮市荒井字恵向121番43	0243-63-5193	○	
52	(有)星建材運輸 法人番号6380002035612	〒 967-0001 南会津郡南会津町長野字長野119	〒 967-0001(リサイクルプラント) 南会津郡南会津町長野字一本柳2242-2外	0241-62-5017	○	
53	(株)YAMANAKA 法人番号4020001071646	〒 212-0012 神奈川県川崎市幸区中幸町三丁目3番1号	〒 971-8101(小名浜工場) いわき市小名浜字芳浜11-11	0246-52-1161	○	
			〒 963-0752(郡山工場) 郡山市田村町金屋字下夕川原167番地5号	024-941-3111	○	
54	郡山地区再生資源協同組合 法人番号4380005002693	〒 963-0724 郡山市田村町上行合字下川原93-3	同左	024-956-6665	○	
55	相馬港湾運送(株) 法人番号7380001015936	〒 976-0042 相馬市中村字桜ヶ丘56-1 T.Kウェルネス桜ヶ丘102号	〒 976-0021(相馬港営業所) 相馬市原釜字北谷地295	0244-26-8131	○	
56	(株)タイセーグリーン 法人番号1380001005678	〒 963-0111 郡山市安積町長久保三丁目12-16	〒 963-0113(環境事業部) 郡山市安積町牛庭二丁目212	024-946-5566	○	
57	(株)巴商会 法人番号4010801008518	〒 144-0053 東京都大田区蒲田本町一丁目2番5号	〒 961-8061(白河営業所) 西白河郡西郷村大字小田倉字大平150	0248-25-7760	○	
58	エコ・ステーション・ハラマチ(株) 法人番号2380001016369	〒 975-0021 南相馬市原町区金沢字堤下399-12	同左	0244-24-0187	○	
59	(株)サンケン 法人番号6380001012892	〒 972-0161 いわき市遠野町上遠野字若宮84-35	同左	0246-74-1105	○	

(令和2年6月1日現在)

	氏名又は名称	住所又は所在地	事業所		事業区分	
			所在地	電話番号	質量	熱量
60	(株)アクトイン 法人番号8380001018269	〒 965-0858 会津若松市神指町大字南四合字幕内西351-2	同左	0242-29-2220	○	
61	サントーマス(株) 法人番号6380001009393	〒 969-1511 二本松市下川崎字三界山33番地	同左	0243-52-2257	○	
62	(株)クレハ 法人番号7010001034766	〒 103-0007 東京都中央区日本橋浜町三丁目3番2号	〒974-8686 (いわき事業所) いわき市錦町落合16	0246-63-5111	○	
63	(株)クレハ環境 法人番号7380001012792	〒 974-8232 いわき市錦町四反田30番地	同左	0246-63-1231	○	○
64	東北環境センター(有) 法人番号1380002011130	〒 963-0725 郡山市田村町金屋字新家61番地1	同左	024-942-5318	○	
65	(有)三星興業 法人番号1380002009653	〒 963-8061 郡山市富久山町福原字水穴123番地	同左	024-931-5963	○	
66	(株)ミツヤマグリーンプロジェクト 法人番号3380001010453	〒 969-0314 白河市大信下新城字北山61番1	同左	0248-54-5115	○	
67	日東粉化工業(株) 法人番号3120001050376	〒 555-0001 大阪府大阪市西淀川区佃7丁目2番12号	〒 963-3602 田村市滝根町神俣字五林平3番地	0247-78-2155	○	
68	(有)三橋商店 法人番号5380002012546	〒 963-0724 郡山市田村町上行合字西川原118番地1	同左	024-944-3511	○	
69	恵和興業(株) 法人番号9370001007916	〒 981-3224 仙台市泉区西田中字杭城山55番地6	〒 979-0513 双葉郡檜葉町大字山岡字仲丸1番35	0240-23-6089	○	
70	メルテックいわき(株) 法人番号7010001170520	〒 979-0201 いわき市四倉町字芳ノ沢1番75	同左	0246-84-9507	○	
71	福島液酸(株) 法人番号7380001009954	〒 969-1105 本宮市関下字東原10番地の1	同左	0243-39-2298	○	
72	ティーエス産業(株) 法人番号380001004105	〒 969-1771 伊達郡国見町大字山崎字柴崎1番地3	〒 960-0673 伊達市保原町字野崎16番地4	024-572-4200	○	
73	(株)イーストコア 法人番号370601002726	〒985-0011 宮城県仙台市青葉区一番町一丁目5番16号	〒 975-0027 南相馬市原町区上北高平字入道迫134	022-797-1158	○	
74	(株)メタルセンター 法人番号370001013474	〒985-0011 宮城県多賀城市町前一丁目6番55号	〒 969-1513 二本松市小沢字原115-27	0243-61-3233	○	

7 環境計量証明事業者名簿

(令和2年6月1日現在)

	氏名又は名称	住所又は所在地	事業所		事業区分					
			所在地	電話番号	濃度		音振動	特定濃度		
					大気	土壌・水		大気	土壌・水	
1	常磐開発㈱ 法人番号5380001012984	〒 972-8321 いわき市常磐湯本町辰ノ口1	同左	0246-72-1133	○	○	○	○	○	○
2	㈱クレハ分析センター 法人番号2380001012797	〒 974-8232 いわき市錦町落合16	同左	0246-62-6166	○	○	○	○	○	○
3	公益財団法人 福島県保健衛生協会 法人番号9380005010493	〒 960-8163 福島市方木田宇水戸内19-6	同左	024-546-0391	○	○	○	○		
4	㈱環境分析研究所 法人番号2380001000323	〒 960-8132 福島市東浜町22番2号	同左	024-535-0183	○	○				
5	㈱日本化学環境センター 法人番号3380001006146	〒 963-8812 郡山市松木町2番25号	同左	024-942-6676	○	○	○	○		
6	小名浜製錬㈱ 法人番号1010001012819	〒 101-0048 東京都千代田区神田司町二丁目2番2号	〒 971-8101(小名浜製錬所) いわき市小名浜渚1-1	0246-54-5333	○	○				
7	日曹金属化学㈱ 法人番号9010501017459	〒 110-0005 東京都台東区上野三丁目1番2号	〒 969-3301(会津環境分析センター) 耶麻郡磐梯町大字磐梯1372	0242-73-2121	○	○				
8	㈱福島理化学研究所 法人番号5380001002580	〒 960-0201 福島市飯坂町字西堀切4-39	同左	024-541-3123	○	○	○	○		
9	東邦亜鉛㈱ 法人番号9010001034863	〒 103-0023 東京都中央区日本橋本町一丁目6番1号	〒 971-8101(小名浜製錬所) いわき市小名浜字芳浜10	0246-54-4111		○				
10	一般社団法人 福島県薬剤師会 法人番号9380005000131	〒 960-8157 福島市蓬萊町二丁目2番2号	同左	024-549-2197		○				
11	三菱ケミカル㈱ 法人番号6010001146760	〒 100-8251 東京都千代田区丸の内1-1-1	〒 971-8101 いわき市小名浜字高山34	0246-54-3111	○					
12	日本エコテック㈱ 法人番号1010001061832	〒 104-0031 東京都中央区京橋一丁目19番8号	〒 964-0981(福島分析センター) 二本松市平石高田四丁目286	0243-23-7851	○	○				
13	福島県環境検査センター㈱ 法人番号4380001006450	〒 963-0725 郡山市田村町金屋字下夕川原60番1	同左 〒962-0041(須賀川事業所) 須賀川市横山町30番地3	024-941-1719 同上	○	○	○	○		
14	いわき市環境整備事業協同組合 法人番号7380005006015	〒 973-8408 いわき市内郷高坂町大町138-2	同左	0246-27-8800		○				
15	協和産業㈱ 法人番号5380001004940	〒 963-1242 郡山市田村町糠塚字牛骨25番22	〒 962-0403 須賀川市大字滑川字十貫内11番地	0248-73-3570	○	○				
16	㈱クレハ環境 法人番号7380001012792	〒 974-8232 いわき市錦町四反田30番地	同左	0246-63-1331	○	○				
17	アクア化学㈱ 法人番号9380001000036	〒 960-0111 福島市丸子字芳堀15-13	同左	024-554-2657	○	○				
18	公益財団法人 福島県下水道公社 法人番号1380005010476	〒 960-8041 福島市大町5番6号	〒 963-0531(県中浄化センター) 郡山市日和田町高倉字追越89番地 〒 969-1741(県北浄化センター) 伊達郡国見町大字徳江字上悪戸46-1	024-958-5095 024-585-1601		○				
19	㈱江東微生物研究所 法人番号1011701002852	〒 133-0057 東京都江戸川区西小岩五丁目18番6号	〒 970-1144(環境分析センター) いわき市好間工業団地4-18 同上(検査本部 環境分析センター)	0246-36-7111 同上	○	○				○
20	東北緑化環境保全㈱ 法人番号6370001011342	〒 980-0014 宮城県仙台市青葉区本町二丁目5番1号	〒 975-0021(原町支社) 南相馬市原町区金沢字船沢21-2 〒 979-2611(原町支社 新地事務所) 相馬郡新地町駒ヶ嶺字今神1-1	0244-24-3872 0244-62-2458	○	○				
21	環境開発㈱ 法人番号6380001004816	〒 963-8024 郡山市朝日一丁目2番2号	同左	024-922-4628			○	○		
22	㈱新環境分析センター 法人番号5110001002442	〒 950-1144 新潟県新潟市江南区祖父興野268番地1	〒 963-0547(福島県分析センター) 郡山市喜久田町卸一丁目76番地1	024-959-1481	○	○	○	○		
23	㈱イオン 法人番号9380001011900	〒 962-0401 須賀川市向陽町18	同左	0248-73-2454	○	○	○	○		

(令和2年6月1日現在)

	氏名又は名称	住所又は所在地	事業所		事業区分						
			所在地	電話番号	濃度		音	振	特定濃度		
					大気	土壌・			大気	土壌・	
24	㈱昭和衛生センター 法人番号5380001015624	〒 975-0038 南相馬市原町区日の出町496	〒 975-0034(分析室) 南相馬市原町区上渋佐字原田176	0244-22-5134		○					
25	片倉コープアグリ㈱ 法人番号4010001008665	〒 104-0031 東京都千代田区九段北一丁目13番5号	〒 963-4111(東北支店 福島事業所・大越工場) 田村市大越町上大越字鷹待田96番地	0247-79-2131		○					
26	全国農業協同組合連合会 法人番号8010005002090	〒 100-6832 東京都千代田区大手町一丁目3番1号	〒 963-0725 (全国農業協同組合連合会福島県本部農業技術センター) 郡山市田村町金屋字下夕川原76-1	024-942-2400		○					
27	㈱静環検査センター 法人番号080001016530	〒 426-0041 静岡県藤枝市高柳2310番地	〒 960-8161(福島事業所) 福島市郷野目字宝来町17番地3	024-573-1921			○	○			
28	東京パワーテクノロジー㈱ 法人番号010401019392	〒 135-0061 東京都江東区豊洲五丁目5番13号	〒 979-1301 (東京電力ホールディングス㈱福島第一原子力発電所) 双葉郡大熊町大字大沢字北原22	0240-30-5100		○					

8 適正計量管理事業所名簿

(令和2年6月1日現在)

	名 称	所 在 地	電 話 番 号
1	三菱ケミカル株式会社 小名浜工場 法人番号6010001146760	〒 971-8101 いわき市小名浜字高山34	0246-54-3118
2	小名浜製錬株式会社 小名浜製錬所 法人番号1010001012819	〒 971-8101 いわき市小名浜字渚1-1	0246-54-5333
3	住友ゴム工業株式会社 白河工場 法人番号6140001008691	〒 961-0017 白河市大字双石字広久保1	0248-22-3311
4	森永乳業株式会社 福島工場 法人番号8010401029662	〒 960-8154 福島市伏拝字清水内5	024-545-0136
5	昭和電工株式会社 喜多方事業所 法人番号9010401014548	〒 966-0845 喜多方市字長内7840	0241-22-1281
6	藤倉コンポジット株式会社 原町工場 法人番号5010701008682	〒 975-0027 南相馬市原町区上北高平字植松268	0244-22-4151
7	東日本旅客鉄道株式会社 仙台支社 郡山総合車両センター 法人番号9011001029597	〒 963-8821 郡山市菱田町1番90号	024-943-3559
8	パナソニック株式会社 郡山事業所 法人番号5120001158218	〒 963-8825 郡山市字石塚111	024-944-6357
9	株式会社 クレハ いわき事業所 法人番号7010001034766	〒 974-8232 いわき市錦町落合16	0246-63-5111
10	古河電池株式会社 いわき事業所 法人番号7020001010527	〒 972-8312 いわき市常磐下船尾町杭出作23-6	0246-43-0718
11	日本ドライケミカル株式会社 福島製造部 法人番号2010701007860	〒 960-8201 福島市岡島字源氏山2-2	024-526-2755
12	パナソニック株式会社 白河工場 法人番号5120001158218	〒 961-0835 白河市白坂字牛清水15	0248-28-2231
13	日本郵便(株) 県内 548 事業所 法人番号1010001112577		



適正計量管理事業所標識

計量検定所案内図

- アクセス JR福島駅から車で約7分、徒歩で約15分
東北自動車道 福島西ICから車で約20分



福島県計量検定所 (福島県庁内)

〒960-8670 福島市杉妻町2番16号(西庁舎1階)

TEL 024-521-7655

FAX 024-521-7978

メール keiryou@pref.fukushima.lg.jp

ホームページ

福島県計量検定所

で 検索

