

# 福 島 県 水 産 要 覧

令和2年3月

福島県農林水産部水産課編



# 目 次

	ページ
福島県全図	1
I 水産の概要	3
1 海面漁業	4
2 内水面漁業	7
3 水産加工	8
4 漁船用燃油価格	9
(1) 昭和50年から令和元年12月末まで(全漁連:京浜地区重油価格)	9
(2) 平成22年1月以降の推移	9
II 海面漁業・養殖業	11
1 経営体	12
(1) 地区別・階層別経営体数	12
(2) 主とする漁業種類別・規模別経営体数	14
(3) 経営組織別経営体数	16
2 漁業生産	18
(1) 漁業・養殖業生産量及び生産額	18
(2) 養殖業収獲量(暦年)	18
(3) 養殖業生産額(暦年)	18
(4) 県内水揚状況(属地)	19
① 年別水揚状況	
② 漁業協同組合別水揚状況	
③ 試験操業による年別水揚状況	
④ 主要魚種の水揚数量	
⑤ 主要魚種の水揚金額	
⑥ 主要魚種の平均価格	
(5) 年別魚種別水揚げ数量順位	23
(6) 年別魚種別水揚げ金額順位	24
(7) 福島県海面漁業の全国的地位	25

3 漁船	26
(1) トン数階層別登録漁船数(海水動力漁船)	26
(2) 船質別登録漁船数(海水動力漁船)	26
(3) 船令別船種別漁船数	26
4 漁業根拠地	27
漁港・港湾の種類	27
III 沿岸漁業振興	29
1 沿岸漁業構造改善事業実績	30
(1) 施設復旧支援事業等	30
① 施設復旧支援事業	
② 水産業共同利用施設災害復旧事業	
③ 東日本大震災復興交付金の活用による市場施設の復旧状況	
(2) 増養殖場造成改良事業	34
2 沿岸漁場整備開発事業等実績	36
3 水産種苗移植放流事業実績	40
(1) 天然種苗移植事業	40
① アサリ(松川浦)	
(2) 人工種苗放流実績	41
① 魚種別放流実績	
② アワビ人工種苗放流実績	
③ ウニ人工種苗放流実績	
(3) (公財)福島県栽培漁業協会種苗生産実績	42
IV 漁業制度	43
1 漁業権連絡図	44
(1) 区画漁業権漁場連絡図(松川浦)	44
(2) 共同漁業権漁場連絡図	44
2 海面漁業権内容	45
(1) 海面漁業権免許件数	45
(2) 共同漁業権	45
(3) 区画漁業権	46

3	内水面漁業権内容	46
	(1) 内水面共同漁業権漁場図	46
	(2) 内水面漁業権免許件数	47
	(3) 内水面共同漁業権	47
	(4) 内水面区画漁業権	48
	(5) 令和2年度目標増殖量一覧表	50
4	漁業許可等	52
	(1) 農林水産大臣許可漁業等(漁業協同組合・支所別許可件数)	52
	(2) 知事許可漁業(漁業協同組合・支所別許可件数)	54
	(3) 福島・茨城相互入会漁業(漁業協同組合・支所別許可件数)	56
	(4) 福島海区漁業調整委員会承認漁業(漁業協同組合・支所別・他県船承認件数)	57
	(5) 広域漁業調整委員会承認漁業(承認隻数・承認証発行)	58
	(6) 遊漁船業(登録件数・隻数)	58
V	内水面漁業・養殖業	59
1	内水面漁業	60
	(1) 魚種別漁獲量	60
	(2) 内水面漁業協同組合の遊漁承認証発行数	61
2	内水面養殖業	61
	(1) 魚種別収獲量	61
	(2) 魚種別経営体数	61
3	魚族放流事業	62
	(1) さけ人工ふ化放流事業	62
	(2) さけ人工ふ化放流事業の成果	64
	(3) 組合別・魚種別増殖実績(平成30年度)	66
	(4) 溪流魚等増殖事業実績(平成30年度)	68
4	その他	69
	(1) 持続的養殖生産確保法第2条に基づく特定疾病の発生状況	69
	(2) 外来魚拡散防止対策事業実績	70
	(3) カワウ被害防止対策事業実績	71
	① カワウ生息状況の推移(夏季調査)	
	② カワウ捕獲実績	

VI 漁業担い手等対策	73
1 漁業担い手対策事業	74
2 漁業再開ステップアップ事業	75
3 漁業担い手「心のふれあい」促進事業	76
4 漁業復興担い手確保支援事業	79
VII 水産流通・加工	81
1 営んだ加工種類別延べ工場数(水産加工場)	82
2 加工種類別生産量(水産加工場)	82
3 水産物産地卸売市場	83
4 水産加工原料等安定確保支援事業	84
5 高鮮度・高品質化流通設備・機器整備支援事業 (福島県産水産物競争力強化支援事業)	85
VIII 水産業団体	87
1 概況	89
(1) 組合数の推移	89
(2) 沿海漁業協同組合の組織状況	90
① 出資組合(6組合)	
② 非出資組合(1組合)	
(3) 内水面漁業協同組合の組織状況	92
① 出資組合(17組合)	
② 非出資組合(8組合)	
(4) 水産加工業協同組合の組織状況	94
(5) 漁業生産組合の組織状況	94
(6) 漁業協同組合連合会の組織状況	94
(7) 福島県漁船保険組合等	94
(8) 鮭増殖組合の組織状況	94
2 沿海出資漁業協同組合の概況	96
(1) 組合員	96
(2) 役員数	96
(3) 職員数	97
(4) 組合別事業実施状況	97
(5) 信用事業	98
(6) 購買事業	98

(7) 販売事業	99
(8) 製氷、冷凍・冷蔵事業	99
(9) 貸借対照表	100
① 資産	
② 負債及び純資産	
(10) 損益計算書	102
① 損益状況	
② 当期利益、主要事業経常利益	
3 水産金融	103
年度別融資額	103
Ⅸ 福島県水産関係行政機関	105
(1) 水産行政機関	106
(2) 福島県水産業振興審議会委員名簿	107
(3) 第21期福島海区漁業調整委員会委員名簿	108
(4) 第20期福島県内水面漁場管理委員会委員名簿	109
(5) 沿海市町名簿	109
(6) 福島県水産関係任意組合及び協議会等名簿	110
(7) 電話・ファックス番号一覧	111

[ 利用上の留意事項 ]

- ・本要覧は、令和元年度時点で入手可能な資料を取りまとめたものである。
- ・統計の数値については、四捨五入による表示のため、一部合計と内訳が一致しない場合がある。
- ・秘密保護上、統計数値を公表できないものについては「X」表示としている。





# 福島県全図

## 4

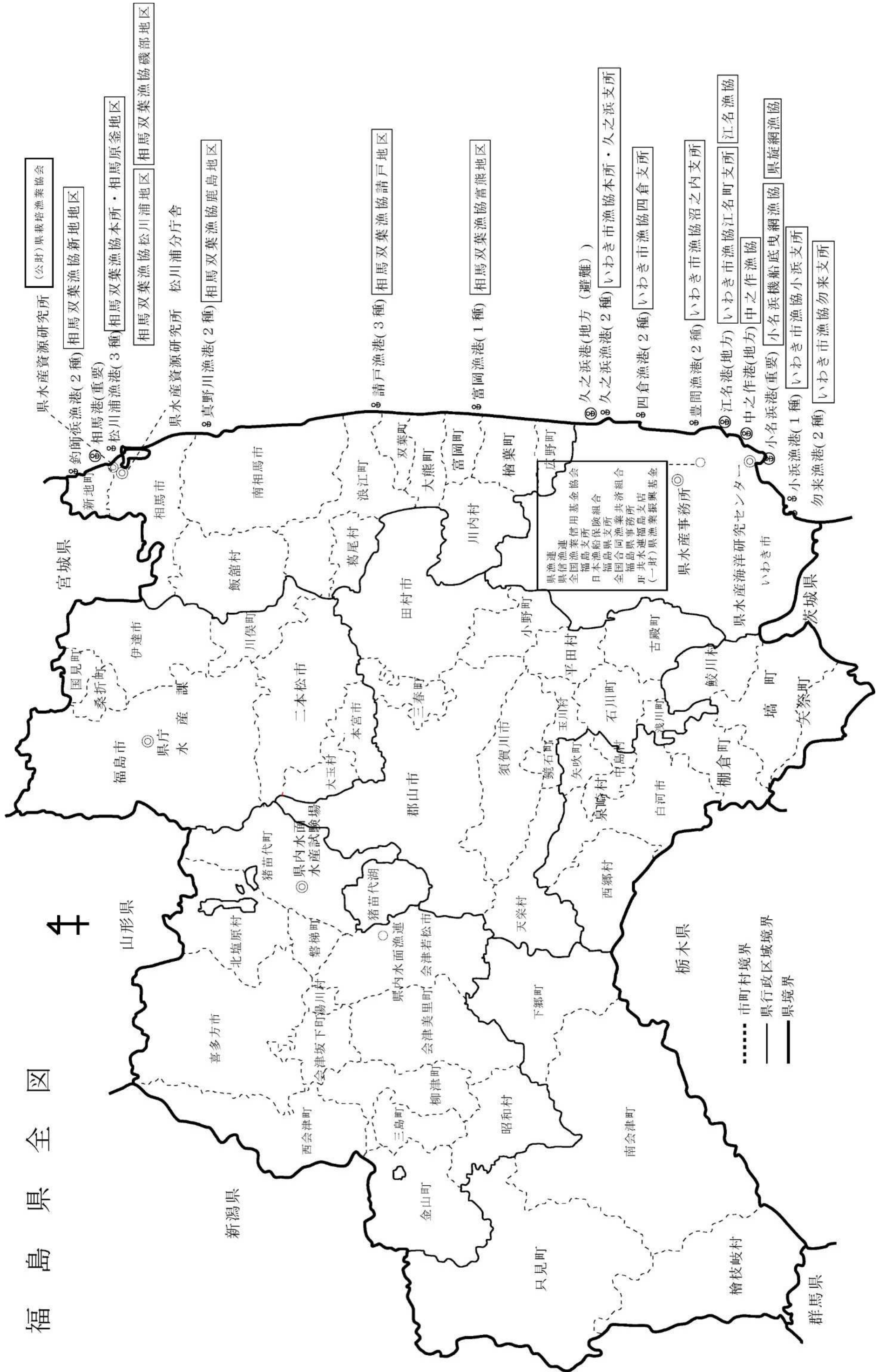

(公財)県栽培漁業協会

相馬双葉漁協新地地区

相馬双葉漁協本所・相馬原釜地区

相馬双葉漁協松川浦地区

相馬双葉漁協磯部地区

相馬双葉漁協鹿島地区

相馬双葉漁協富熊地区

相馬双葉漁協請戸地区

相馬双葉漁協四倉支所

相馬双葉漁協沼之内支所

相馬双葉漁協江名町支所

中之作漁協

小名浜船底曳網漁協

小名浜漁協小浜支所

いわき市漁協勿来支所

いわき市漁協四倉支所

いわき市漁協沼之内支所

いわき市漁協江名町支所

中之作漁協

小名浜船底曳網漁協

小名浜漁協小浜支所

いわき市漁協勿来支所

いわき市漁協四倉支所

いわき市漁協沼之内支所

いわき市漁協江名町支所

中之作漁協

小名浜船底曳網漁協

小名浜漁協小浜支所

いわき市漁協勿来支所

宮城県

新地町

釣師浜漁港(2種)

相馬港(重要)

松川浦漁港(3種)

相馬市

飯館村

南相馬市

浪江町

葛尾村

田村市

双葉町

大熊町

富岡町

川内村

榎葉町

小野町

須賀川市

玉川村

石川町

古殿町

白河市

棚倉町

矢祭町

塙町

茨城県

福島県

山形県

新潟県

栃木県

福島市

国見町

桑折町

伊達市

川俣町

二本松市

本宮市

三春町

郡山市

須賀川市

鏡石町

矢吹町

中島町

白河市

棚倉町

矢祭町

塙町

茨城県

福島県

山形県

新潟県

栃木県

福島県

山形県

新潟県

栃木県

福島県

山形県

新潟県

栃木県

喜多方市

北塩原村

磐梯町

湯川村

柳津町

三島町

昭和三島町

下郷町

天栄村

西郷村

南会津町

只見町

檜枝岐村

群馬県

山形県

新潟県

栃木県

福島県

山形県

新潟県

栃木県

福島県

山形県

新潟県

栃木県

福島県

山形県

新潟県

栃木県

福島県

猪苗代町

県内水面水産試験場

猪苗代湖

会津若松市

会津美里町

会津下郷町

柳津町

三島町

昭和三島町

下郷町

天栄村

西郷村

南会津町

只見町

檜枝岐村

群馬県

山形県

新潟県

栃木県

福島県

山形県

新潟県

栃木県

福島県

山形県

新潟県

栃木県

福島県

山形県

新潟県

喜多方市

北塩原村

磐梯町

湯川村

柳津町

三島町

昭和三島町

下郷町

天栄村

西郷村

南会津町

只見町

檜枝岐村

群馬県

山形県

新潟県

栃木県

福島県

山形県

新潟県

栃木県

福島県

山形県

新潟県

栃木県

福島県

山形県

新潟県

栃木県

福島県

喜多方市

北塩原村

磐梯町

湯川村

柳津町

三島町

昭和三島町

下郷町

天栄村

西郷村

南会津町

只見町

檜枝岐村

群馬県

山形県

新潟県

栃木県

福島県

山形県

新潟県

栃木県

福島県

山形県

新潟県

栃木県

福島県

山形県

新潟県

栃木県

福島県

喜多方市

北塩原村

磐梯町

湯川村

柳津町

三島町

昭和三島町

下郷町

天栄村

西郷村

南会津町

只見町

檜枝岐村

群馬県

山形県

新潟県

栃木県

福島県

山形県

新潟県

栃木県

福島県

山形県

新潟県

栃木県

福島県

山形県

新潟県

栃木県

福島県



# I 水産の概要

# 1 海面漁業

## ○ 経営体数

平成30年の経営体数は、377経営体

海面養殖業	53 経営体	(14.1%)
上記以外の沿岸漁業	282 経営体	(74.8%)
沖合漁業	37 経営体	(9.8%)
遠洋漁業	5 経営体	(1.3%)

(農林水産省資料(平成30年漁業センサス))

※ 沖合・遠洋漁業に加え、試験操業を行っている沿岸漁業についても、海上作業日数30日を満たす経営体が調査対象となっている。

## ○ 漁船隻数

令和元年12月末現在の漁船隻数は、766隻

5トン未満	527隻	(68.8%)
5～9.9トン	153隻	(20.0%)
10～99トン	62隻	(8.1%)
100トン以上	24隻	(3.1%)

(水産事務所資料)

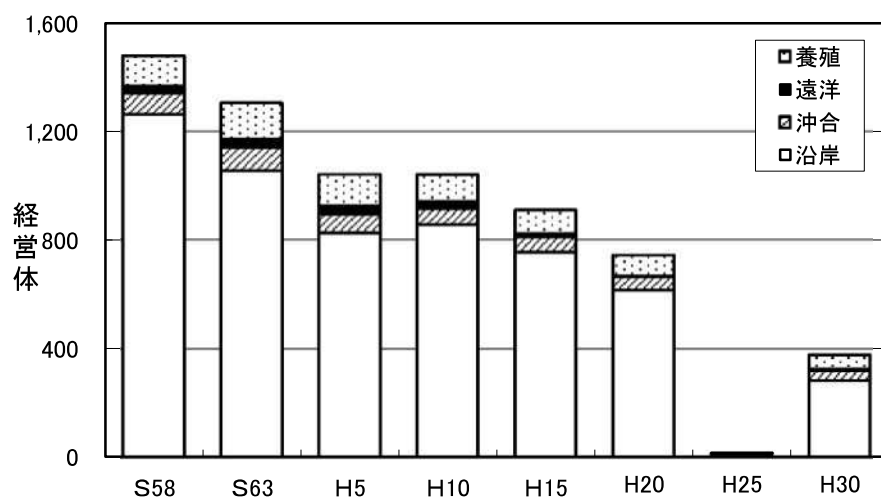

経営体数の推移

(農林水産省資料)

○ 漁業生産（属人）

平成30年の属人漁業生産量は、50千トン（前年より2.8千トン減少）

漁業別生産量は、	前年比較	
遠洋漁業	2.6千トン	(5.1%) 0.7千トン減少
沖合漁業	44.8千トン	(89.6%) 2.9千トン減少
沿岸漁業	2.6千トン	(5.3%) 0.8千トン増加

（農林水産省資料 沖合漁業には未公表値が含まれることから、沖合漁業は、合計値から遠洋、沿岸漁業の数値を引いた値とした）

平成30年の海面漁業生産額（属人）は97億円

（農林水産省資料 海面養殖業の、のり類1.3千万円を含む）

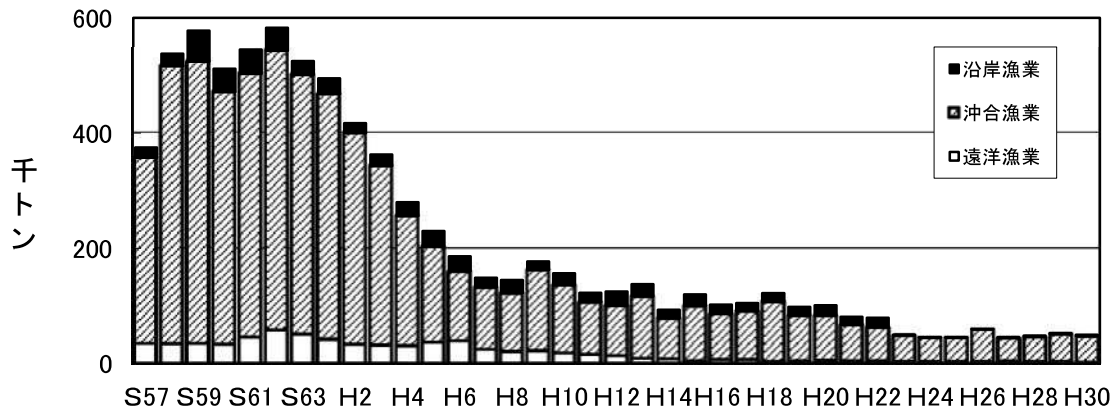

海面漁業生産量の推移  
（農林水産省資料）

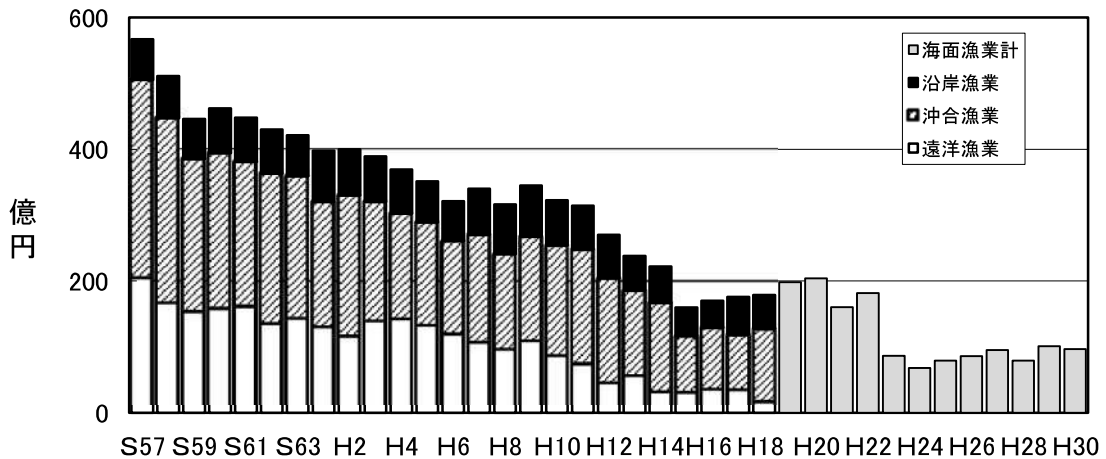

海面漁業生産金額の推移  
（農林水産省資料）

○ 漁業生産（属地）（震災後の試験操業によるものは除く）

平成30年の属地水揚量は、7.2千トン（前年より0.6千トン増加）

漁業別水揚量は、

遠洋漁業	0.1千トン
沖合漁業 <sup>*1</sup>	7.1千トン
沿岸漁業	0千トン
海面養殖業	0千トン

平成30年の属地水揚金額は、15億円（前年より8.1億円増加）

漁業別水揚金額は、

遠洋漁業	0.8億円
沖合漁業 <sup>*1</sup>	14.2億円
沿岸漁業	0億円
海面養殖業	0億円

<sup>\*1</sup> 属人統計と比較できるように、沖合底びき網漁業は沖合漁業に含めた。

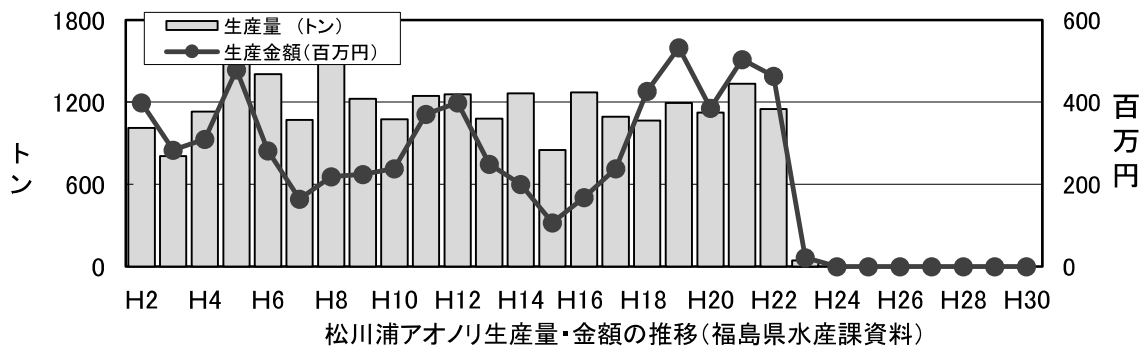
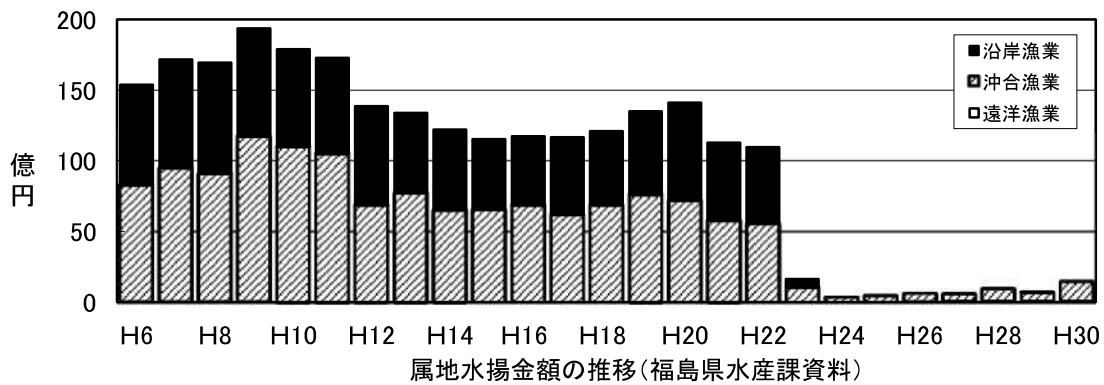
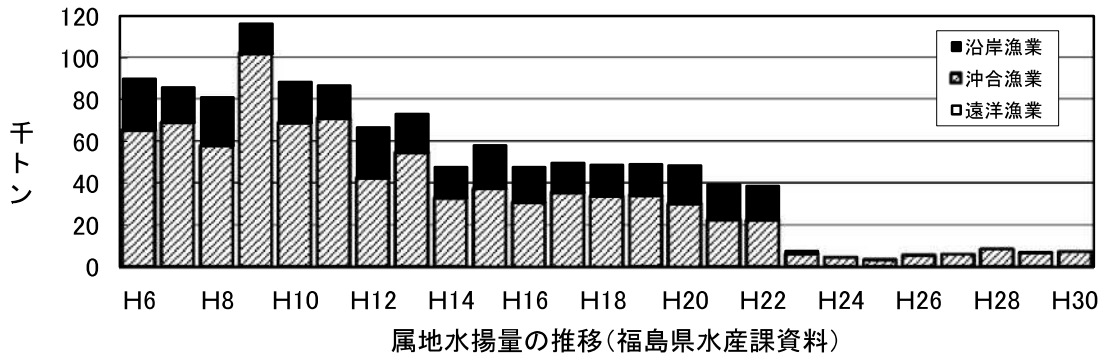

## 2 内水面漁業

### ○ 漁業生産量

平成30年の漁業生産量は、ほとんどがさけ・ます類である

さけ・ます類 44トン（前年より18トン増加） 総生産量の 93.6%  
（農林水産省資料）

### ○ 養殖業生産量

平成30年の養殖業生産量は、1,274トン（前年より37トン減少）

魚種別の生産量は、

コイ 846トン（前年より25トン減少） 総生産量の 66.4%

ニジマス 273トン（前年より1トン増加） 総生産量の 21.4%

その他 142トン（前年より26トン減少） 総生産量の 11.1%

※ 平成15年から17年は、ニジマス、イワナ、ヤマメをその他として統合している。

※ 平成18年、19年、21年は、その他をニジマスとその他マス類、その他に分別している。

※ 平成20年はその他マス類、アユをその他として統合している

（農林水産省資料）

### ○ サケの放流事業

平成30年度のサケ稚魚放流数は、12,812千尾（前年度より2,302千尾増加）

河川捕獲親魚数は、51千尾（前年度より 19千尾増加）

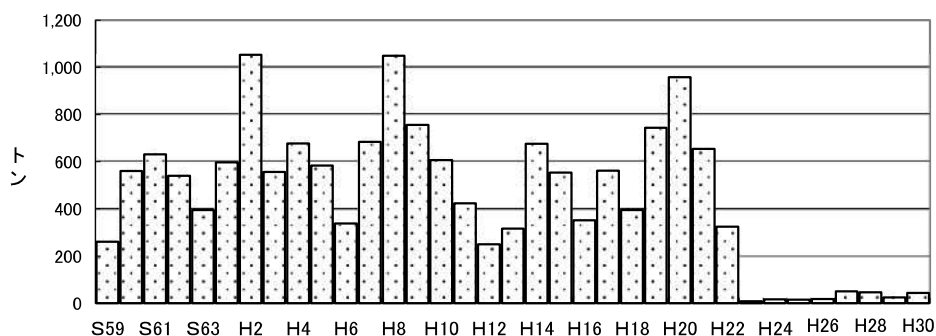

内水面漁業生産量の推移(サケ)

（福島県水産課資料）

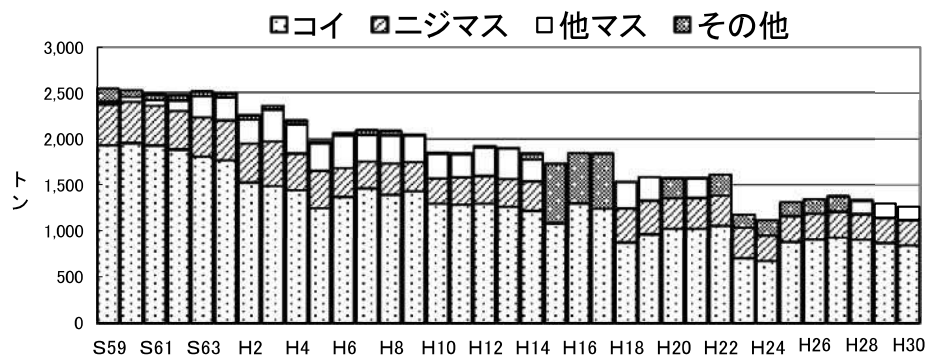

内水面養殖業生産量の推移

### 3 水産加工

#### ○ 経営体数

平成30年水産加工場

営んだ主な加工種類別工場数

ねり製品	15	(14.7%)
塩干品	22	(21.6%)
生鮮冷凍水産物	16	(15.7%)
煮干し品	10	(9.8%)
その他	39	(38.2%)
計	102	-

農林水産省 2018漁業センサス  
水産物流通調査(水産加工統計調査)

#### ○ 生産量

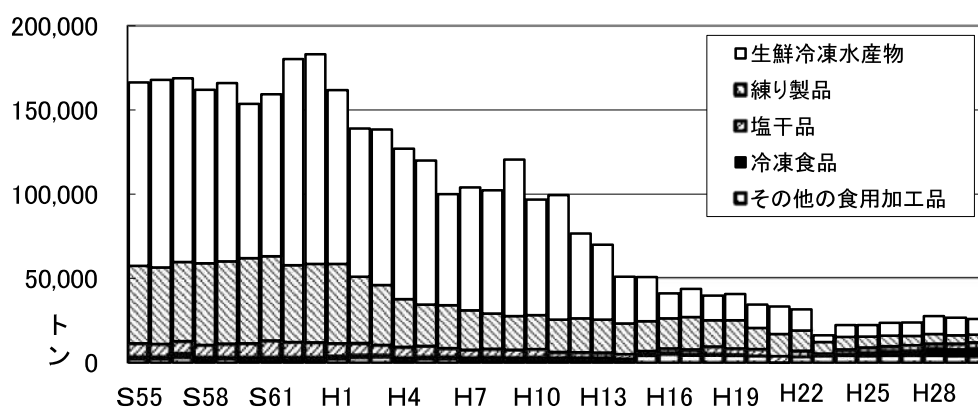

S55 S58 S61 H1 H4 H7 H10 H13 H16 H19 H22 H25 H28

主な加工種類別生産量(水産加工場)の推移

農林水産省 2018漁業センサス  
水産物流通調査(水産加工統計調査)



#### 4 漁船用燃油価格

(1) 昭和50年から令和元年12月末まで  
(全漁連:京浜地区重油価格)

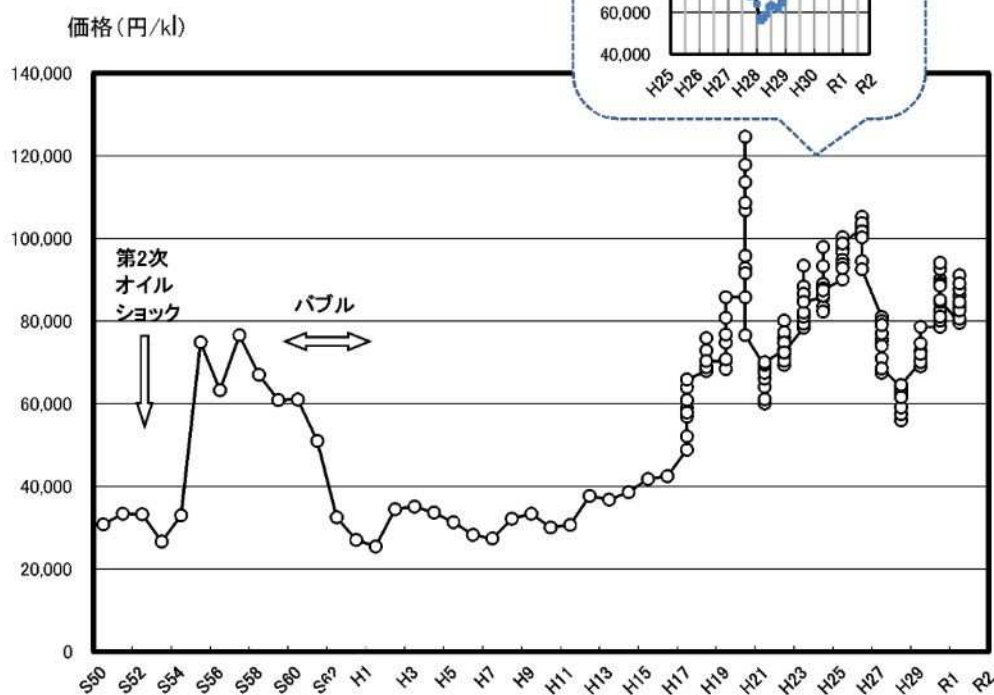

A重油価格の推移

注1 H2までは焼津、H3以降は京浜地区の全漁連価格を参照している。  
注2 H16までは1月の価格、H17以降は毎月の価格変動を反映している。

(2) 平成22年1月以降の推移

月年	重油価格(円/k)									
	平成22年	平成23年	平成24年	平成25年	平成26年	平成27年	平成28年	平成29年	平成30年	令和元年
1月	73,000	78,400	85,700	90,100	102,500	81,000	64,000	70,100	78,600	79,600
2月	73,000	79,400	88,500	93,100	101,500	71,000	57,500	71,600	82,600	82,600
3月	72,000	84,900	93,300	97,600	100,500	75,500	56,000	72,600	80,100	86,100
4月	75,800	93,400	97,900	96,600	101,500	75,000	57,500	72,600	81,100	87,600
5月	77,300	93,400	97,900	94,800	101,500	77,000	59,100	72,600	84,600	91,100
6月	80,100	88,400	89,000	93,800	101,500	80,000	62,600	71,600	90,100	89,100
7月	73,000	86,600	83,400	92,800	105,200	79,000	63,600	69,100	89,100	84,600
8月	74,800	86,600	82,300	92,800	103,700	74,000	62,600	70,100	88,600	83,600
9月	71,000	81,100	87,900	92,800	101,700	68,500	62,600	70,100	88,600	80,600
10月	69,400	81,100	87,900	100,300	100,200	67,500	61,600	72,100	92,600	84,600
11月	70,400	82,100	86,100	98,800	94,500	67,500	64,600	74,600	94,100	82,600
12月	72,400	84,700	87,500	98,800	92,500	68,500	64,600	78,600	85,100	84,600

(資料:水産庁)



## II 海面漁業・養殖業

# 1 経営体

## (1) 地区別・階層別経営体数

年次 地区	区分 総数	浅海養殖		浅海 養殖 小計	漁船 非使用	地 び き 網	定置漁業		漁船使			
		のり	その他				小	大	無動力 船のみ	船外機 付漁船	動力	
						小	大		～1 ト		1～3 ト	3 ン
58	1,477	101	11	112	5	8	10	2	14		367	159
63	1,304	107	26	133	14	-	9	1	5		251	111
平成5年	1,141	105	12	117	13	-	9	1	2		180	89
10	1,040	90	8	98	6	-	9	-	-		174	82
15	909	80	3	83	9	-	4	-	-		140	59
20	743	69	6	75	7	-	4	-	5	87	18	33
25	14	-	-	-	-	-	-	-	-	-	-	-
30	377	53	-	53	6	-	-	-	-	36	1	15

(農林水産省資料(漁業センサス))

単位:経営体

用		漁業 小計	動力漁船使用						沖遠漁 小計	合洋業 小計
船			10~	30~	100~	200~	500~	1,000		
3~5 トン	5~10 トン		30 トン	100 トン	200 トン	500 トン	1,000 トン	以上		
408	220	1,193	94	31	6	23	13	5	172	
405	225	1,021	74	13	20	25	9	9	150	
388	218	900	68	12	12	13	11	8	124	
359	196	826	66	11	9	12	10	6	114	
319	193	724	67	11	9	3	5	5	100	
260	175	589	56	10	6	1	3	3	79	
-	-	-	1	1	4	1	5	2	14	
98	109	265	41	7	3	4	1	3	59	

(2) 主とする漁業種類別・規模別経営体数

区 分	63	5	10	15	20	25	30	漁 船 非使用	無 動 力 船	船外機 付漁船	1トン 未 満	1~3 トン	3~5 トン	
58								5	14	/	367	159	408	
63	1,304							14	5		251	111	405	
平成5年		1,141						13	2		180	89	388	
10			1,040					6	-		174	82	359	
15				909				9	-		140	59	319	
20					743			7	5		87	18	33	260
25						14		-	-		-	-	-	-
<b>30</b>							<b>377</b>	<b>6</b>	<b>-</b>	<b>36</b>	<b>1</b>	<b>15</b>	<b>98</b>	
遠 洋 底 び き 網	-	-	-	-	-	-	-	-	-	-	X	-	-	
沖 合 底 び き 網	47	47	45	43	39	2	31	-	-	-	X	-	-	
小 型 底 び き 網	143	136	126	123	81	-	26	-	-	-	X	-	6	
大 中 型 ま き 網	3	2	2	1	2	2	2	-	-	-	X	-	-	
さ ん ま 棒 受 網	10	10	8	8	7	5	4	-	-	-	X	-	-	
さ け ・ ま す 流 し 網	-	-	1	-	-	-	-	-	-	-	X	-	-	
そ の 他 の 刺 し 網	248	258	228	225	175	-	47	-	-	1	X	3	18	
い か 釣 り	-	-	-	-	-	-	-	-	-	-	X	-	-	
そ の 他 の 釣 り	68	36	37	33	51	-	31	-	-	4	X	10	10	
ま ぐ ろ は え な わ	10	10	10	8	5	5	5	-	-	-	X	-	-	
そ の 他 の は え な わ	28	21	21	21	16	-	2	-	-	-	X	1	1	
地 び き 網	-	-	-	-	-	-	-	-	-	-	X	-	-	
ひ き 回 し 船 び き 網	100	69	104	102	163	-	110	-	-	-	X	-	44	
大 型 定 置 網	-	-	-	-	-	-	-	-	-	-	X	-	-	
小 型 定 置 網	4	4	4	4	4	-	-	-	-	-	X	-	-	
採 貝	26	35	37	37	46	-	42	6	-	31	X	1	4	
採 藻	3	-	-	-	*	*	*	*	*	*	*	*	*	
そ の 他 の 漁 業	103	125	116	110	79	-	24	-	-	-	X	-	15	
の り 養 殖	80	77	70	71	69	-	53	-	-	-	X	-	-	
そ の 他 の 養 殖	5	2	3	3	6	-	-	-	-	-	X	-	-	

(農林水産省資料(漁業センサス))

注1:「-」は事実のないもの。「X」は秘密保護上統計数値を公表しないもの。

注2:漁業種類別は、平成19年までは主として営んだもの、平成20年は営んだもの全て

注3:※ 採貝に含む

単位:経営体

5~10 トン	20 トン	20~ 30 トン	30~ 50 トン	50~ 100 トン	100~ 200 トン	200~ 500 トン	500~ 1,000 トン	1,000 トン以上	大 型 定 置	小 型 定 置	地 び き 網	海 面 養 殖
220	89	5	4	27	6	23	13	5	2	10	8	112
225	69	5	6	7	20	25	9	9	1	9	-	133
218	64	4	11	1	12	13	11	8	1	9	-	117
196	65	1	11	-	9	12	10	6	-	9	-	100
193	66	1	11	-	9	3	5	5	-	4	-	85
175	54	2	10	-	6	1	3	3	-	4	-	75
-	1	-	1	-	4	1	5	2	-	-	-	-
<b>109</b>	<b>41</b>	-	<b>7</b>	-	<b>3</b>	<b>4</b>	<b>1</b>	<b>3</b>	-	-	-	<b>53</b>
-	-	-	-	-	-	-	X	-	-	-	-	-
-	24	-	7	-	-	-	X	-	-	-	-	-
12	8	-	-	-	-	-	X	-	-	-	-	-
-	-	-	-	-	-	-	X	2	-	-	-	-
-	-	-	-	-	3	1	X	-	-	-	-	-
-	-	-	-	-	-	-	X	-	-	-	-	-
22	2	-	-	-	-	-	X	-	-	-	-	-
-	-	-	-	-	-	-	X	-	-	-	-	-
7	-	-	-	-	-	-	X	-	-	-	-	-
-	-	-	-	-	-	3	X	1	-	-	-	-
-	-	-	-	-	-	-	X	-	-	-	-	-
-	-	-	-	-	-	-	X	-	-	-	-	-
60	6	-	-	-	-	-	X	-	-	-	-	-
-	-	-	-	-	-	-	X	-	-	-	-	-
-	-	-	-	-	-	-	X	-	-	-	-	-
-	-	-	-	-	-	-	X	-	-	-	-	-
※	※	※	※	※	※	※	※	※	※	※	※	※
8	1	-	-	-	-	-	X	-	-	-	-	-
-	-	-	-	-	-	-	X	-	-	-	-	53
-	-	-	-	-	-	-	-	-	-	-	-	-

(3) 経営組織別経営体数

単位:経営体

区 分 \ 年 次	63	平成5年	10	15	20	25	30
会 社	55	42	36	25	19	14	14
漁 業 協 同 組 合	2	2	4	4	3	-	-
漁 業 生 産 組 合	-	-	1	-	-	-	-
共 同 経 営	4	5	1	2	4	-	9
官 公 庁 ・ 学 校 ・ 試 験 場	2	2	4	2	1	-	-
小 計	63	51	46	33	27	14	23
個 人 経 営 体	1,241	1,090	994	876	716	-	354
計	1,304	1,141	1,040	909	743	14	377

(農林水産省資料(漁業センサス))



③ 性別男子年齢区分別漁業就業者数

単位:人

区分 年次	計	男						女
		小計	15～24歳	25～39歳	40～59歳	60歳以上	うち 65歳以上	
58	4,177	4,009	294	1,080	2,211	424	190	168
63	3,391	3,235	179	830	1,757	469	211	156
平成5年	2,388	2,281	102	430	1,196	553	292	107
10	2,175	2,067	80	341	986	660	402	108
15	1,778	1,689	78	232	762	617	410	89
20	1,743	1,632	53	217	792	570	356	111
25	343	343	11	46	142	144	43	-
30	1,080	1,007	50	181	327	449	306	73

(農林水産省資料(漁業センサス))

④ 沿岸漁業新規就業者数(沖合底びき網漁業を含む)

単位:人

年度	沿岸漁業(沖合底びき網含む)				沖合漁業*	合計
	中学校卒業者	高校卒業者	その他	計		
4	1	5	9	15	-	-
5	2	5	7	14	-	-
6	3	4	9	16	-	-
7	1	6	6	13	-	-
8	1	6	2	9	-	-
9	3	3	9	15	-	-
10	2	8	3	13	-	-
11	1	2	15	18	-	-
12	3	4	11	18	-	-
13	2	4	18	24	-	-
14	1	8	8	17	-	-
15	1	6	21	28	-	-
16	-	3	14	17	-	-
17	1	6	6	13	-	-
18	1	3	5	9	-	-
19	-	5	10	15	-	-
20	1	1	7	9	2	14
21	1	3	8	12	2	26
22	-	-	-	4	-	4
23	-	-	-	3	-	3
24	-	-	-	5	2	7
25	-	-	-	4	4	8
26	-	-	-	2	0	2
27	-	-	-	2	0	2
28	0	2	8	10	2	12
29	1	2	8	11	13	24
30	0	5	7	12	2	14

(水産事務所聴き取り調査)

\*: 沖合漁業は平成20年度から調査

## 2 漁業生産

### (1) 漁業・養殖業生産量及び生産額

単位：トン、百万円

区 分	福島県							全国
	平成22年	25	26	27	28	29	30	平成30年
海面漁業・養殖業生産量	80,398	X	59,790	45,446	47,944	52,846	50,077	4,294,309
海面漁業漁獲量	78,939	45,248	59,790	45,446	47,944	52,846	50,033	3,289,438
遠洋漁業	5,015	3,407	3,489	4,186	2,916	3,306	2,559	342,916
沖合漁業	57,655	41,601	55,848	40,239	43,684	47,695	44,832	1,651,950
沿岸漁業	16,269	240	453	1,021	1,344	1,845	2,642	1,294,572
海面養殖業収獲量	1,459	X	0	0	0	0	44	1,004,871
内水面漁業・養殖業生産量	1,987	1,336	1,373	1,435	1,391	1,341	1,321	56,806
内水面漁業漁獲量	372	21	22	56	51	30	47	26,957
内水面養殖業収獲量	1,615	1,315	1,351	1,379	1,340	1,311	1,274	29,849
計	82,385	X	61,163	46,881	49,335	54,187	51,398	4,351,115
海面漁業・養殖業生産額	18,714	X	8,616	9,531	7,938	10,105	9,679	1,423,791
海面漁業生産額	18,181	7,909	8,616	9,531	7,938	10,105	9,666	937,726
海面養殖業生産額	533	X	0	0	0	0	13	486,064

(農林水産省資料)

### (2) 養殖業収獲量(暦年)

単位：トン

区 分	平成22年	25	26	27	28	29	30
のり類	1,433	-	-	-	-	-	44
かき類	X	-	-	-	-	-	-

(農林水産省資料)

### (3) 養殖業生産額(暦年)

単位：百万円

区 分	平成22年	25	26	27	28	29	30
のり類	463	-	-	-	-	-	13
かき類	X	-	-	-	-	-	-

(農林水産省資料)

## (4) 県内水揚状況(属地)

## ① 年別水揚状況

単位:トン、百万円

項目	年次	平成22年	25	26	27	28	29	30	令和元年
		水揚数量	38,657	3,461	5,644	6,010	8,514	6,593	5,889
水揚金額		10,959	494	658	636	1,003	721	796	730

(福島県水産課資料)

水揚数量、金額には試験操業によるものを含まない。

## ② 漁業協同組合別水揚状況

上段:水揚数量、下段:水揚金額 単位:トン、百万円

項目	年次	平成22年	25	26	27	28	29	30	令和元年
		相馬双葉	18,533	-	-	-	-	-	-
		6,556	-	-	-	-	-	-	-
いわき市		4,433	-	-	-	-	-	-	-
		1,497	-	-	-	-	-	-	-
中之作		4,244	98	140	39	47	62	238	124
		1,117	26	47	18	17	17	87	64
小名浜底曳		11,447	3,362	5,504	5,971	8,467	6,531	5,651	5,788
		1,789	467	611	618	986	703	709	667
計		38,657	3,460	5,644	6,010	8,514	6,593	5,889	5,912
		10,959	493	658	636	1,003	721	796	730

(福島県水産課資料)

水揚数量、金額には試験操業によるものを含まない。

注:「0」はトン、百万円未満、「-」は皆無

## ③ 試験操業による年別水揚状況

## ア 数量

単位:トン

組合	年次	平成24年	25	26	27	28	29	30	令和元年
		小名浜機船底曳網漁業協同組合	-	13	100	171	299	647	143
いわき市漁業協同組合							586	682	
相馬双葉漁業協同組合		122	393	642	1,341	1,801	2,633	3,281	2,789
計		122	406	742	1,512	2,100	3,281	4,010	3,641

(福島県水産課資料)

注:「-」は試験操業未実施、数値はトン未満四捨五入

## イ 金額

単位:千円(税込)

組合	年次	平成24年	25	26	27	28	29	30	令和元年
		小名浜機船底曳網漁業協同組合	-	-	-	-	-	153,165	81,108
いわき市漁業協同組合							319,402	399,986	
相馬双葉漁業協同組合		-	-	-	-	-	1,114,208	1,879,097	1,531,819
計		-	-	-	-	-	1,267,372	2,279,607	2,015,873

(福島県水産課資料)

注:せり・入札による金額のみを記載

(平成29年3月以降、組合、漁業種類別に順次せり・入札開始。平成29年9月に全てせり・入札取引となった。)

④ 主要魚種の水揚数量

単位:トン

魚種	年次	平成22年	27*	28*	29*	30*	令和元年*
【マグロ類】		290	118	544	95	304	167
【カジキ類】		6	5	13	11	10	10
【カツオ類】		5,232	740	231	192	394	495
【サケ】		404	0	0	0	0	0
【イワシ類】		1,753	954	458	1,867	746	2,743
【サバ類】		2,290	3,049	5,406	2,695	3,655	2,004
【サンマ】		5,001	1,137	1,857	1,730	778	489
【タラ類】		1,412	0	0	0	0	0
【ヒラメ】		771	0	0	0	0	0
【カレイ類】	マガレイ	1,022	0	0	0	0	0
	イシガレイ	204	0	0	0	0	0
	マコガレイ	294	0	0	0	0	0
	その他	1,324	0	0	0	0	0
【スズキ】		195	0	0	0	0	0
【イカナゴ】	メロウド	5,968	0	0	0	0	0
	コウナゴ	1,862	0	0	0	0	0
【イワシシラス】		2,164	0	0	0	0	0
【メバル】		83	0	0	0	0	0
【アイナメ】		111	0	0	0	0	0
【その他魚類】		2,812	7	6	4	2	4
魚類小計		33,197	6,010	8,514	6,593	5,889	5,912
【エビ類】		27	0	0	0	0	0
【カニ類】		350	0	0	0	0	0
【イカ類】	スルメイカ	265	0	0	0	0	0
	アカイカ	0	0	0	0	0	0
	その他	683	0	0	0	0	0
【タコ類】		2,719	0	0	0	0	0
【ウニ類】		20	0	0	0	0	0
【オキアミ】		38	0	0	0	0	0
【貝類】	アワビ	24	0	0	0	0	0
	ホッキガイ	641	0	0	0	0	0
	その他	514	0	0	0	0	0
【その他】		178	0	0	0	0	0
魚類外小計		5,460	0	0	0	0	0
合計		38,657	6,010	8,514	6,593	5,889	5,912

(福島県水産課資料)

\* 水揚数量には試験操業によるものを含まない。

◎ 主要魚種の水揚金額

単位:百万円

魚種	年次	平成22年	27*	28*	29*	30*	令和元年*
【マグロ類】		154	87	257	88	165	108
【カジキ類】		2	2	5	4	4	4
【カツオ類】		1,558	155	84	58	126	142
【サケ】		104	0	0	0	0	0
【イワシ類】		90	39	25	98	39	136
【サバ類】		122	171	318	196	358	239
【サンマ】		460	181	313	276	104	102
【タラ類】		303	0	0	0	0	0
【ヒラメ】		754	0	0	0	0	0
【カレイ類】	マガレイ	408	0	0	0	0	0
	イシガレイ	142	0	0	0	0	0
	マコガレイ	255	0	0	0	0	0
	その他	656	0	0	0	0	0
【スズキ】		114	0	0	0	0	0
【イカナゴ】	メロウド	478	0	0	0	0	0
	コウナゴ	893	0	0	0	0	0
【イワシシラス】		699	0	0	0	0	0
【メバル】		113	0	0	0	0	0
【アイナメ】		113	0	0	0	0	0
【その他魚類】		1,311	1	1	1	0	1
魚類小計		8,729	636	1,003	721	796	730
【エビ類】		46	0	0	0	0	0
【カニ類】		269	0	0	0	0	0
【イカ類】	スルメイカ	54	0	0	0	0	0
	アカイカ	0	0	0	0	0	0
	その他	252	0	0	0	0	0
【タコ類】		741	0	0	0	0	0
【ウニ類】		88	0	0	0	0	0
【オキアミ】		1	0	0	0	0	0
【貝類】	アワビ	180	0	0	0	0	0
	ホッキガイ	184	0	0	0	0	0
	その他	162	0	0	0	0	0
【その他】		253	0	0	0	0	0
魚類外小計		2,230	0	0	0	0	0
合計		10,959	636	1,003	721	796	730

(福島県水産課資料)

\* 水揚金額には試験操業によるものを含まない。

◎ 主要魚種の平均価格

単位:円/kg

年次	平成22年	27*	28*	29*	30*	令和元年*
魚種						
【マグロ類】	529	737	473	925	542	648
【カジキ類】	348	424	388	328	374	368
【カツオ類】	298	209	365	305	321	287
【サケ】	258	-	-	-	-	-
【イワシ類】	51	41	55	53	52	49
【サバ類】	53	56	59	73	98	119
【サンマ】	92	159	168	159	133	208
【タラ類】	214	-	-	-	-	-
【ヒラメ】	979	-	-	-	-	-
【カレイ類】マガレイ	399	-	-	-	-	-
イシガレイ	697	-	-	-	-	-
マコガレイ	866	-	-	-	-	-
その他	496	-	-	-	-	-
【スズキ】	585	-	-	-	-	-
【イカナゴ】メロウド	80	-	-	-	-	-
コウナゴ	480	-	-	-	-	-
【イワシシラス】	323	-	-	-	-	-
【メバル】	1,357	-	-	-	-	-
【アイナメ】	1,024	-	-	-	-	-
【その他魚類】	466	115	129	156	93	135
魚類平均	263	106	118	109	135	124
【エビ類】	1,669	-	-	-	-	-
【カニ類】	768	-	-	-	-	-
【イカ類】スルメイカ	204	-	-	-	-	-
アカイカ	52	-	-	-	-	-
その他	369	-	-	-	-	-
【タコ類】	272	-	-	-	-	-
【ウニ類】	4,332	-	-	-	-	-
【オキアミ】	37	-	-	-	-	-
【貝類】アワビ	7,655	-	-	-	-	-
ホッキガイ	287	-	-	-	-	-
その他	315	-	-	-	-	-
【その他】	1,422	-	-	-	-	-
魚類外平均	408	-	-	-	-	-
平均	283	106	118	109	135	124

(福島県水産課資料)

\* 平均価格には試験操業によるものを含まない。

## (5) 年別魚種別水揚げ数量順位

単位:トン

順位	平成22年		平成28年		平成29年		平成30年		令和元年	
	魚種	数量	魚種	数量	魚種	数量	魚種	数量	魚種	数量
1	メロウド	5,968	サバ類	5,406	サバ類	2,695	サバ類	3,655	マイワシ	2,740
2	カツオ	5,231	サンマ	1,857	マイワシ	1,867	サンマ	778	サバ類	2,004
3	サンマ	5,001	マイワシ	458	サンマ	1,730	マイワシ	746	カツオ	495
4	サバ類	2,290	ビンナガ	369	カツオ	192	カツオ	394	サンマ	489
5	イワシ類シラス	2,164	カツオ	231	メバチ	65	ビンナガ	153	メバチ	91
6	コウナゴ	1,862	メバチ	106	キハダ	28	メバチ	81	キハダ	46
7	ヤナギダコ	1,751	キハダ	69	クロカジキ	9	キハダ	68	ビンナガ	29
8	カタクチイワシ	1,461	クロカジキ	9	クロマグロ	2	クロカジキ	8	クロカジキ	8
9	マダラ	1,303	メカジキ	3	その他の魚類	2	メカジキ	1	その他のイワシ類	3
10	マガレイ	1,022	その他の魚類	3	メカジキ	1	その他の魚類	1	ブリ	3
11	ミズダコ	796	ブリ	2	サワラ	1	クロマグロ	1	メカジキ	2
12	ヒラメ	771	マカジキ	1	アジ類	1	マカジキ	1	その他の魚類	1
13	ウバガイ	641	その他のブリ類	1	ビンナガ	1	シイラ	0	クロマグロ	1
14	マアナゴ	506	サワラ	0	マカジキ	0	ヒラメ	0	マカジキ	1
15	アカガレイ	504	シイラ	0	シイラ	0	サワラ	0	サワラ	0
16	その他の貝類	489	その他のカジキ類	0	ヒラメ	0	アイナメ	0	シイラ	0
17	サケ	404			マダラ	0	その他のカジキ類	0	ヒラメ	0
18	その他の魚類	398			その他のカジキ類	0	クロガラ類	0	アイナメ	0
19	ジンドウイカ	393			アイナメ	0	ブリ	0	クロダイ、マダイ	0
20	キアンコウ	295			ブリ	0	メバル	0	メバル	0
21	マコガレイ	294								
22	マイワシ	291								
23	ヤリイカ	278								
24	スルメイカ	265								
25	ババガレイ	244								
26	エゾイソアイナメ	242								
27	ブリ	212								
28	ミギガレイ	208								
29	アジ類	205								
30	イシガレイ	204								

(福島県水産課資料)

0は1トン未満

## (6) 年別魚種別水揚げ金額順位

単位:百万円

順位	平成22年		平成28年		平成29年		平成30年		令和元年	
	魚種	金額	魚種	金額	魚種	金額	魚種	金額	魚種	金額
1	カツオ	1,558	サバ類	318	サンマ	276	サバ類	358	サバ類	239
2	コウナゴ	893	サンマ	313	サバ類	196	カツオ	126	カツオ	142
3	ヒラメ	754	ビンナガ	134	マイワシ	98	サンマ	104	マイワシ	135
4	イワシ類シラス	699	メバチ	99	メバチ	71	メバチ	77	サンマ	102
5	メロウド	478	カツオ	84	カツオ	58	ビンナガ	50	メバチ	75
6	サンマ	460	マイワシ	25	キハダ	15	マイワシ	39	キハダ	20
7	マガレイ	408	キハダ	25	クロカジキ	3	キハダ	36	ビンナガ	13
8	ヤナギダコ	369	クロカジキ	3	クロマグロ	2	クロカジキ	2	クロカジキ	3
9	マアナゴ	299	メカジキ	2	メカジキ	1	クロマグロ	1	メカジキ	1
10	マダラ	294	ブリ	0	サワラ	0	メカジキ	1	クロマグロ	0
11	ミズダコ	263	その他の魚類	0	ビンナガ	0	ヒラメ	0	ブリ	0
12	マコガレイ	255	マカジキ	0	アジ類	0	マカジキ	0	その他のイワシ類	0
13	その他の水産動物	253	その他のブリ類	0	その他の魚類	0	その他の魚類	0	マカジキ	0
14	ウバガイ	184	サワラ	0	マカジキ	0	アイナメ	0	ヒラメ	0
15	アワビ類	180	シイラ	0	ヒラメ	0	シイラ	0	サワラ	0
16	アカガレイ	173	その他のカジキ類	0	マダラ	0	サワラ	0	その他の魚類	0
17	キアンコウ	173			アイナメ	0	その他のカジキ類	0	シイラ	0
18	キチジ	171			シイラ	0	クロガラ類	0	アイナメ	0
19	ババガレイ	166			その他のカジキ類	0	メバル	0	クロダイ、マダイ	0
20	ズワイガニ	163			ブリ	0	ブリ	0	メバル	0
21	その他の貝類	149								
22	イシガレイ	142								
23	ジンドウイカ	141								
24	ヤナギムシガレイ	140								
25	アオメエソ属	140								
26	その他の魚類	130								
27	サバ類	122								
28	シラウオ類	115								
29	スズキ	114								
30	アイナメ	113								

(福島県水産課資料)

0は百万円未満



(7) 福島県海面漁業の全国的地位(平成30年)

	漁業 経営体数(注)		漁船隻数(注)		漁業・養殖業生産量						漁業・養殖業生産額					
	順位		隻 順位		計		漁業		養殖業		計		漁業		養殖業	
	千トン	順位	千トン	順位	千トン	順位	千トン	順位	千トン	順位	億円	順位	億円	順位	億円	順位
全国	79,067		132,201		4,364		3,359		1,005		14,238		9,377		4,861	
1 北海道	11,089	1	19,142	1	995	1	877	1	119		2,750	1	2,382	1	368	3
2 青森	3,702	3	4,860	9	175	6	90	10	85	3	549	7	412	5	137	15
3 岩手	3,406	5	5,791	5	127	10	90	11	37	11	379	12	287	6	92	17
4 宮城	2,326	13	5,318	6	266	3	185	5	81	5	789	4	563	3	226	10
5 秋田	632	32	888	32	6	38	6	37	0	34	30	38	29	34	1	34
6 山形	284	38	395	39	4	39	4	38	-	-	22	39	x	-	x	-
<b>7 福島</b>	<b>377</b>	<b>36</b>	<b>444</b>	<b>38</b>	<b>50</b>	<b>24</b>	<b>50</b>	<b>18</b>	<b>0</b>	<b>35</b>	<b>97</b>	<b>33</b>	<b>97</b>	<b>25</b>	-	-
8 茨城	343	37	465	37	259	4	259	3	x	-	235	19	x	-	x	-
9 千葉	1,796	18	3,084	17	140	8	133	6	7	22	263	17	237	11	26	23
10 東京	512	35	548	35	47	25	47	19	x	-	173	26	x	-	x	-
11 神奈川	1,005	27	1,779	27	34	29	33	22	1	28	168	27	164	18	3	31
12 新潟	1,338	23	1,896	25	30	30	29	24	1	29	126	31	121	24	5	28
13 富山	250	39	486	36	42	27	42	20	0	36	137	29	136	19	0	35
14 石川	1,255	25	1,814	26	64	22	62	16	2	27	177	25	174	16	3	32
15 福井	816	30	1,235	30	12	36	11	32	0	33	96	34	92	26	4	29
16 静岡	2,200	14	3,079	18	198	5	195	4	2	24	551	6	529	4	23	24
17 愛知	1,924	16	3,154	15	73	19	62	17	11	21	209	24	173	17	36	22
18 三重	3,178	6	6,582	3	155	7	132	7	24	15	446	10	259	9	187	11
19 京都	636	31	983	31	12	35	11	33	1	30	39	37	26	35	13	26
20 大阪	519	34	778	33	9	37	9	35	0	31	46	36	45	33	2	33
21 兵庫	2,712	11	5,167	7	121	12	40	21	81	4	523	8	278	7	244	9
22 和歌山	1,581	21	2,327	23	18	34	15	31	3	23	127	30	79	28	48	19
23 鳥取	586	33	680	34	85	17	83	12	2	26	227	20	215	14	12	27
24 島根	1,576	22	2,231	24	114	15	113	8	0	32	221	22	217	13	3	30
25 岡山	872	29	1,736	28	26	32	3	39	23	17	68	35	21	36	47	20
26 広島	2,162	15	3,314	14	123	11	16	29	108	2	238	18	61	31	177	12
27 山口	2,858	8	3,865	13	27	31	26	26	2	25	150	28	131	21	20	25
28 徳島	1,321	24	2,381	22	22	33	10	34	12	20	111	32	65	29	46	21
29 香川	1,234	26	2,587	20	43	26	19	27	24	12	221	21	81	27	139	14
30 愛媛	3,444	4	6,058	4	138	9	75	13	62	7	887	3	203	15	684	1
31 高知	1,599	20	2,524	21	94	16	73	14	20	18	520	9	268	8	251	7
32 福岡	2,386	12	4,625	12	69	20	29	25	40	10	291	16	131	20	161	13
33 佐賀	1,609	19	4,855	10	78	18	8	36	70	6	309	15	51	32	258	6
34 長崎	5,998	2	9,913	2	314	2	291	2	24	13	996	2	636	2	360	4
35 熊本	2,829	9	4,800	11	68	21	18	28	50	9	379	11	63	30	317	5
36 大分	1,914	17	3,127	16	55	23	32	23	23	16	377	13	127	23	249	8
37 宮崎	950	28	1,438	29	117	13	103	9	14	19	336	14	242	10	94	16
38 鹿児島	3,115	7	4,905	8	116	14	64	15	52	8	763	5	228	12	535	2
39 沖縄	2,733	10	2,947	19	39	28	16	30	24	14	216	23	127	22	88	18

(農林水産省資料)

注：経営体数及び漁船隻数は、平成30年漁業センサスより

### 3 漁 船

#### (1) トン数階層別登録漁船数(海水動力漁船)

令和元年12月末現在

区 分	22	27	28	29	30	R1	
	隻 数	隻 数	隻 数	隻 数	隻 数	隻 数	
総 数	1,207 (49)	763 (47)	752 (46)	755 (50)	764	756 (45)	
無 動 力 船	0 (0)	0 (0)	0 (0)	0 (0)	0 (0)	0 (0)	
動 力 船	1 トン 未 満	424 (1)	277 (0)	261 (0)	255 (3)	256 (0)	256 (0)
	1 ～ 3 トン	136 (1)	83 (5)	85 (5)	88 (5)	91 (5)	87 (5)
	3 ～ 5 トン	336 (2)	169 (1)	171 (1)	173 (1)	178 (1)	174 (1)
	5 ～ 10 トン	214 (3)	148 (2)	150 (2)	152 (2)	152 (2)	153 (1)
	以 上 の 計	1,110 (7)	677 (8)	667 (8)	668 (11)	677 (8)	670 (7)
	10 ～ 15 トン	13 (4)	15 (5)	15 (5)	16 (5)	16 (5)	16 (5)
	15 ～ 20 トン	38 (0)	33 (1)	33 (1)	34 (2)	36 (3)	36 (4)
	20 ～ 30 トン	0 (0)	0 (0)	0 (0)	0 (0)	0 (0)	0 (0)
	30 ～ 50 トン	8 (3)	7 (2)	7 (2)	7 (2)	7 (2)	7 (2)
	50 ～ 100 トン	8 (8)	4 (4)	4 (4)	4 (4)	4 (4)	3 (3)
100 ～ 200 トン	11 (11)	10 (10)	10 (10)	9 (9)	8 (8)	8 (8)	
200 トン 以 上	19 (19)	17 (17)	16 (16)	17 (17)	16 (16)	16 (16)	
10トン以上小計	97 (42)	86 (39)	85 (38)	87 (39)	87 (38)	86 (38)	

注:( )は、うち鋼・軽合金船

(資料:福島県漁船名簿)

#### (2) 船質別登録漁船数(海水動力漁船)

令和元年12月末現在

船質	年次	22	27	28	29	30	R1
	隻 数	隻 数	隻 数	隻 数	隻 数	隻 数	隻 数
鋼 船	38	32	31	31	29	28	
軽 合 金 船	11	15	15	16	17	17	
木 船	23	3	3	2	2	2	
F R P 船	1,135	713	703	706	716	709	
総 計	1,207	763	752	755	764	756	

(資料:福島県漁船名簿)

#### (3) 船令別船種別漁船数

令和元年12月末現在

船令	船質	木船	FRP船	鋼 船	軽合金船	計
	隻数 (割合)	隻数 (割合)	隻数 (割合)	隻数 (割合)		
～ 5年	0 (0.0%)	40 (5.3%)	5 (0.7%)	3 (0.4%)	48 (6.3%)	
6 ～ 10年	0 (0.0%)	163 (21.6%)	8 (1.1%)	5 (0.7%)	176 (23.3%)	
11 ～ 15年	0 (0.0%)	18 (2.4%)	2 (0.3%)	2 (0.3%)	22 (2.9%)	
16 ～ 20年	0 (0.0%)	46 (6.1%)	0 (0.0%)	0 (0.0%)	46 (6.1%)	
21 ～ 25年	0 (0.0%)	50 (6.6%)	4 (0.5%)	2 (0.3%)	56 (7.4%)	
25年以上	2 (0.3%)	291 (38.5%)	9 (1.2%)	5 (0.7%)	307 (40.6%)	
不 詳	0 (0.0%)	101 (13.4%)	0 (0.0%)	0 (0.0%)	101 (13.4%)	
計	2 (0.3%)	709 (93.8%)	28 (3.7%)	17 (2.2%)	756 (100.0%)	

(資料:福島県漁船名簿)

#### 4 漁業根拠地

##### 漁港・港湾の種類

区分 港名	種類	所在地	関係漁業協同組合
小名浜	重要港湾	いわき市	小名浜底曳網漁協、県旋網漁協
中之作	地方港湾	〃	中之作漁協
江名	〃	〃	江名漁協、いわき市漁協(江名町)
松川浦	第3種漁港	相馬市	相馬双葉漁協 (相馬原釜、磯部、松川浦)
請戸	〃	浪江町	相馬双葉漁協(請戸)
釣師浜	第2種漁港	新地町	相馬双葉漁協(新地)
真野川	〃	南相馬市	相馬双葉漁協(鹿島)
久之浜	〃	いわき市	いわき市漁協(久之浜)
四倉	〃	いわき市	いわき市漁協(四倉)
豊間	〃	いわき市	いわき市漁協(沼之内)
勿来	〃	いわき市	いわき市漁協(勿来)
富岡	第1種漁港	富岡町	相馬双葉漁協(富熊)
小浜	〃	いわき市	いわき市漁協(小浜)

注:( )内は、支所名、地区名を示す。



### Ⅲ 沿 岸 漁 業 振 興

1 沿岸漁業構造改善事業実績

(1) 施設復旧支援事業等

○ 施設復旧支援事業

ア 水産業共同利用施設復旧支援事業(平成23～27年度予算)

単位:千円

事業主体	県予算年度	実施年度	事業内容	総事業費	国費	県費
相馬双葉漁業協同組合	23	23 24	フォークリフト整備、市場用資材類整備、原釜給水施設修繕、原釜漁具倉庫修繕、松川浦支所資材倉庫修繕、松川支所倉庫修繕	183,281	122,185	30,548
	24	24 25 26	市場用資材類整備、ノリ乾燥機整備、松川浦支所資材倉庫修繕、松川支所共同加工施設修繕、相馬原釜製氷貯氷施設修繕	723,832	482,485	120,637
	25	25 26 27	相馬原釜プレハブ冷凍庫整備、相馬原釜冷凍庫整備、磯部コンテナ倉庫整備、磯部フォークリフト整備、アサリ集荷場修繕、松川浦漁港電気・水道設備修繕	81,574	54,380	13,595
	26	26 27 28	市場用資材類整備、松川浦漁港標識灯整備、磯部プレハブ冷凍施設整備、鹿島架台車整備、アサリ集荷場修繕、漁具倉庫嵩上げ修繕、特殊車両保管庫整備、特殊車両保管庫前嵩上げ修繕、漁港照明修繕(松川浦、磯部、真野川)、松川浦標識灯修繕	127,939	85,277	21,323
	27	27 28 (29)※	市場用資材類整備、鹿島フォークリフト整備、真野川漁港モーターサイレン整備 ※ 29年度に繰越した「真野川漁港照明施設」は防波堤工事遅延のため、事業中止	16,507	10,998	2,750
	小計			1,133,133	755,325	188,853
相馬原釜魚市場買受人協同組合	24	24 25	市場用資材類整備、共同加工施設修繕	230,114	153,403	27,110
	25	25 27	市場用資材類整備、加工機械類整備	56,168	37,436	9,227
	26	26 27	市場用資材類整備、加工機械類整備、特殊車両整備、共同加工施設修繕、製氷機交換修繕	149,244	99,487	17,419
	27	27 28 29	市場用資材類整備、加工機械類整備、冷凍車整備、活魚車整備、フォークリフト整備	101,170	67,436	16,783
	小計			536,696	357,762	70,539
東北水産加工業協同組合	23	24	冷凍コンテナ整備	2,228	1,485	371
	24	24	加工機械整備、共同作業場修繕	5,378	3,585	895
	小計			7,606	5,070	1,266
相馬市磯部地区水産物流通加工業協同組合	27	27 28	市場用資材類整備、加工機械類整備、冷凍車整備、セシウム検査機整備	80,466	53,636	13,409
四倉水産加工業協同組合	27	27 28 29	加工機械類整備、冷凍保冷車整備、フォークリフト整備、冷凍庫修繕	78,943	52,615	12,922
いわき市漁業協同組合	23	23 24	荷捌き施設修繕(沼之内、小浜、勿来)、漁具倉庫修繕(四倉、沼之内、江名町、勿来)、上架施設修繕(沼之内、豊間、勿来)、四倉仮事務所設置、江名町共同作業所修繕、勿来砕氷機修繕	17,434	11,622	2,906
	24	24 25 26	市場用資材類整備、仮設倉庫設置、勿来事務所修繕	66,004	43,991	11,002
	25	25	共同利用施設修繕	2,859	1,904	476
	26	26	久之浜上架施設修繕、勿来上架レール修繕	7,181	4,786	1,197
	27	27 28 29	下神白アワビ畜養・ウニ加工施設整備、漁港街灯整備(久之浜、四倉、沼之内、豊間、江名、中之作、小浜、勿来)、久之浜荷捌き等用地嵩上げ修繕	54,482	36,318	9,078
	小計			147,960	98,621	24,659
中之作漁業協同組合	23	23 24	ベルトコンベア整備、トラックスケール整備、荷捌き施設修繕、砕氷機修繕、仮設貯氷庫修繕、通信設備修繕	83,655	55,763	13,948
	24	24	フォークリフト整備、砕氷施設修繕	7,892	5,261	1,315
	25	25	放射能測定機器、市場消防設備修繕	24,910	16,606	4,151
	26	26	市場施設修繕	31,670	21,113	5,278
	27	27	フォークリフト整備	4,440	2,960	740
	小計			152,567	101,703	25,432
中之作水産加工業協同組合	24	24 25	加工機械類整備、フォークリフト整備、加工機器修繕	462,559	308,337	76,550
	25	25 26	加工機械類整備、フォークリフト整備	310,531	207,009	51,634
	26	26 27	加工機械類整備、フォークリフト整備、共同加工施設修繕、冷凍機交換修繕	429,931	286,608	59,050
	27	27 28	市場用資材類整備、加工機械類整備、保冷トラック整備	492,169	328,103	64,373
	小計			1,695,190	1,130,057	251,607
小名浜機船底曳網漁業協同組合	23	23 24	市場用資材整備、荷捌き施設修繕、通信設備修繕、直売所修繕	52,897	35,262	8,817
	24	24 25	フォークリフト整備、特殊車両整備整備	39,665	26,443	6,610
	25	25	市場用資材類整備	27,825	18,546	4,638
	26	26	フォークリフト整備、市場用資材類整備	16,770	11,178	2,796
	27	27	市場用資材類整備	21,748	14,498	3,625
	小計			158,905	105,927	26,486

小名浜水産加工業協同組合	23	24	フォークリフト整備、加工機械類整備、共同加工施設修繕	24,500	16,333	3,271
	24	24 25	加工機械類整備、フォークリフト等整備、共同加工施設修繕	180,459	119,830	29,571
	25	25 26	加工機械類整備、フォークリフト等整備	307,460	204,956	41,343
	26	26 27	市場用資材類整備、加工機械類整備、フォークリフト整備、トラック整備、リフトダンプ整備、共同加工施設修繕	154,453	100,590	25,112
	27	27 28	市場用資材類整備、加工機械類整備、フォークリフト整備、特殊トラック整備	83,673	55,771	13,946
	小計				750,545	497,480
福島県旋網漁業協同組合	23	23	漁具倉庫修繕	23,134	15,422	3,856
福島県漁業協同組合連合会	23	23 24	フォークリフト整備、タンクローリー整備、小名浜冷蔵庫修繕、給油施設修繕(小名浜、中之作、相馬原釜)、給油船修繕	125,475	83,649	20,914
	24	24 25	タンクローリー整備、ベルトコンベア整備、給油船修繕	131,462	87,638	21,911
	25	25	中之作燃油施設倉庫修繕	8,875	5,916	1,479
	26	26 27	加工機械類整備、フォークリフト整備、タンクローリー整備、松川浦燃油施設(危険物倉庫)修繕	201,481	134,314	33,581
	27	27 28	加工機械類整備、松川浦燃油施設修繕、小名浜冷蔵庫・同外構修繕	55,200	36,799	9,200
	小計				522,493	348,316
12事業主体合計	23~ 27	23~ 29		5,287,638	3,521,934	819,357

金額に千円未満がある場合にはその都度、四捨五入して記載

イ 水産業共同利用施設復旧整備事業(平成23年度～)

単位:千円

事業主体	県予算年度	実施年度	事業種目	地区	主な事業量	総事業費	国費	県費
福島県漁業協同組合連合会	23	23 24	中之作燃油補給施設	中之作	燃油タンク修繕、200kl	43,300	28,866	7,217
	27	27	鹿島燃油補給施設	真野川	燃油施設整備、軽油30kL	50,700	33,800	8,450
	27	27 28	松川浦燃油補給施設	相馬原釜	燃油施設整備、A重油300kL×2、軽油300kL	625,500	417,000	104,250
	27	27 ~29	新地燃油補給施設	釣師浜	燃油施設整備、A重油300kL×2、軽油300kL	53,350	35,566	8,892
	29	29 ~31	小名浜燃油補給施設	小名浜	燃油施設整備、A重油400kL、300kL×各1、軽油300kL、灯油100kL	880,680	587,120	146,780
	31					167,000	111,333	27,833
	30	30 31	久之浜燃油補給施設	久之浜	船舶給油所 A=24㎡(8m×3m) 配管整備 1式	63,400	42,266	10,567
相馬双葉漁業協同組合	24	24 25	漁船保全修理施設	新地	上架施設	71,300	47,133	11,783
	24	24 25	漁船保全修理施設	相馬原釜	上架施設	53,000	35,333	8,833
	24	24 25			実施設計 1式	8,600	5,733	1,433
	25	25 ~27	青のり種場施設整備	松川浦	青のり種場施設造成工事、0.6ha	123,940	82,626	20,657
	28	28			青のり種場施設造成工事、1.6ha	152,740	101,826	25,457
	27	27 28	作業保管施設	松川浦	漁具倉庫 1棟、A=79.5㎡	20,500	13,666	3,417
	30	30	水産物鮮度保持施設	鹿島	冷凍餌料保管施設 1棟、A=22.1㎡	7,460	4,973	1,243
	30	30	安全管理施設	富熊	照明施設 N=2基	5,410	3,606	902
	30	30		相馬原釜	照明施設 N=5基	13,140	8,760	2,190
	30	30 31		請戸	照明施設 N=3基	7,940	5,293	1,323
	31	31		鹿島	照明施設 N=2基	779	519	130

いわき市漁業協同組合	27	27 28	水産物荷さばき施設	久之浜	荷さばき施設、A=184㎡	108,561	72,373	18,094
	27	27 28	水産物荷さばき施設	四倉	荷さばき施設、A=128㎡	75,000	44,000	11,000
	27	27 28	水産物荷さばき施設	豊間	荷さばき施設、A=72㎡	63,500	36,600	9,150
	27	27 28	水産物荷さばき施設	勿来	荷さばき施設、A=128㎡	79,025	47,266	11,817
	27	27 28	作業保管施設	沼之内	漁具倉庫 1棟、A=202.9㎡	29,500	19,666	4,917
	29	29	作業保管施設兼 密漁監視施設	小浜	漁具倉庫兼密漁監視施設 1棟 A=41.4㎡	7,670	5,113	1,278
	29	29	漁船保全修理施設	沼之内	上架施設	10,426	6,950	1,737
	31	31	水産物鮮度保持施設	久之浜	貯水施設 70.78㎡	76,293	50,862	12,715
	31	31	水産物荷さばき施設	勿来	荷さばき施設 A=157.08㎡	37,637	25,091	6,273
	31	31	水産物蓄養施設	沼之内	蓄養施設 A=165.6㎡	70,860	47,240	11,810
	31	31		四倉	蓄養施設 A=82.81㎡	48,585	32,390	8,097
小名浜機船底曳網漁業協同組合	26	26 ~28	作業保管施設	小名浜	漁具倉庫 1棟、A=180㎡	20,000	13,333	3,333
	27	27	水産物荷さばき施設	小名浜	トラックスケール 1式	27,963	18,642	4,660
相馬市磯部地区水産物流通加工業協同組合	29	29 30	水産物加工処理施設	磯部	乾燥施設 1棟、A=378㎡	57,037	38,024	9,506
四倉水産加工業協同組合	29	29 30	水産物加工処理施設	四倉	加工処理施設 1棟、A=143㎡	42,500	28,332	7,084
6事業主体合計	23~ 30	23~ 30				3,103,296	2,051,301	512,828

金額に千円未満がある場合にはその都度、四捨五入して記載

◎ 水産業共同利用施設災害復旧事業(平成23年度)

単位:千円

事業主体	年度	事業種目	地区	主な事業量	総事業費	国費	県費
相馬双葉漁業協同組合	23	製氷冷蔵冷蔵施設	相馬原釜	貯水仮置庫扉修繕、仮設電気工事	41,077	35,009	0
	23	水産物荷捌き施設	相馬原釜	水産物荷捌き施設修繕、1,620㎡	67,568	57,715	0
1事業主体合計	23				108,645	92,724	0

金額に千円未満がある場合にはその都度、四捨五入して記載



⑨ 東日本大震災復興交付金の活用による市場施設の復旧状況

港名	種類	所在地	施設名称	構造・規模	事業主体	着手年度	完了年度	概算事業費 (百万円)	備考
小名浜	重要港湾	いわき市	魚市場	鉄骨造一部鉄骨鉄筋コンクリート一部PC造 5階建、 建築面積7,749.05㎡ 延べ床面積9,014.03㎡	福島県漁業協同組合連合会	H25	H26	2,347	
			冷凍冷蔵施設	プレキャストプレストレストコンクリート造 5階建、 建築面積4,385.09㎡ 延べ床面積10,193.10㎡	福島県漁業協同組合連合会	H25	H26	3,137	
松川浦	第3種漁港	相馬市	原釜漁具倉庫	木造2階建、底曳4棟48区画、 小型7棟84区画 建築面積3,935.03㎡ 延べ床面積5,190.79㎡	相馬市	H24	H25	600	原釜
			磯部水産加工施設	木造一部鉄筋コンクリート2階建、 建築面積3,815.84㎡ 延べ床面積3,590.06㎡	相馬市	H26	H27	1,800	磯部
			原釜荷捌施設	鉄筋コンクリート一部鉄骨造3階建、 建築面積6,357.45㎡ 延べ床面積8,432.74㎡	相馬市	H25	H28	2,500	原釜
			原釜共同集配施設	鉄筋コンクリート造平屋建、 建築面積3,208.79㎡ 延べ床面積2,638.98㎡	相馬市	H25	H27	700	原釜
			原釜海水浄化施設	鉄筋コンクリート造平屋建 延べ床面積97.00㎡	相馬市	H25	H28	150	原釜
			磯部漁具倉庫	木造2階建、 建築面積483.6㎡ 延べ床面積635.82㎡	相馬市	H27	H27	180	磯部
			磯部上架施設	木造平屋建 延べ床面積24.30㎡	相馬市	H27	H27	60	磯部
請戸	第3種漁港	浪江町	水産物荷さばき施設	鉄筋コンクリート造3階建 建築面積1,971.48㎡ 延床面積2,516.66㎡	浪江町	H29	H31	1,630	
			貯水冷凍庫施設	鉄筋コンクリート造平屋建 建築面積409.73㎡ 延床面積311.81㎡	浪江町	H29	H31		
			海水取水ポンプ施設	鉄筋コンクリート造平屋建 建築面積24.75㎡ 延床面積24.75㎡	浪江町	H29	H31		
			上架施設	ウインチ小屋RC造平屋建 延床面積28.00㎡	浪江町	H29	H31		
釣師浜	第2種漁港	新地町	漁具倉庫	木造2階建 建築面積: 784㎡ 延床面積: 1,273.3㎡	新地町	H26	H27	208	
			水産物荷さばき施設 (製水施設、取水ポンプ室を含む)	鉄筋コンクリート造2階建 建築面積: 936.7㎡ 延床面積: 1,231.5㎡	新地町	H28	H29	715	
真野川	第2種漁港	南相馬市	漁船保全修理施設	木造平屋建 建築面積: 24.3㎡ 延床面積: 24.3㎡	南相馬市	H24	H25	34	
			作業保管施設 (漁具倉庫)	木造平屋建 建築面積: 973.8㎡ 延床面積: 973.8㎡	南相馬市	H26	H26	107	
			作業保管施設 (作業場)	鉄骨造平屋建 建築面積: 616.4㎡ 延床面積: 600㎡	南相馬市	H26	H27	90	
			水産物荷さばき施設	鉄筋コンクリート造2階建 建築面積: 497.5㎡ 延床面積: 995.3㎡	南相馬市	H26	H27	542	事務所、荷捌き所、海水処理施設
			水産物鮮度保持施設	鉄骨造3階建 建築面積: 47.5㎡ 延床面積: 97㎡	南相馬市	H26	H27	109	
富岡	第1種漁港	富岡町	作業保管施設 (漁具倉庫・漁業研修室)	木造平屋建 建築面積436.82㎡ 延床面積436.82㎡	富岡町	H27	H31	105	
			上架施設	木造平屋建 建築面積20.70㎡ 延床面積20.70㎡	富岡町	H27	H31	11	

(福島県水産課調べ)

## (2) 増養殖場造成改良事業

事業主体	第1次及び第2次沿岸漁業構造改善事業 (昭和42～56年度)					新沿岸漁業構造改善事業 (昭和57～62年度)				
	事業種目	件数	事業内容	事業量	事業費 千円	事業種目	件数	事業内容	事業量	事業費 千円
勿来漁協						築いそ	3	自然石	1,554 <sup>m<sup>3</sup></sup>	13,140
小浜漁協	築いそ	3	N型ブロック	1,567 <sup>個</sup>	16,650	築いそ	5	N型ブロック	2,125 <sup>個</sup>	29,340
小名浜漁協						築いそ	5	自然石	1,446 <sup>m<sup>3</sup></sup>	16,860
江名町漁協	築いそ	4	N型ブロック	3,188 <sup>個</sup>	8,540	築いそ	5	自然石	3,532 <sup>m<sup>3</sup></sup>	30,000
	海水交流	1	岩盤掘削	20×400 ×1.1m ×1本	44,880	※海水交流	1	岩盤掘削 じゃかご	10×241× 1m×2本 62 <sup>基</sup>	34,000
豊間漁協	築いそ	3	N型ブロック	1,669 <sup>個</sup>	16,600	築いそ	3	N型ブロック 自然石	496 <sup>個</sup> 797 <sup>m<sup>3</sup></sup>	13,140
沼之内漁協	築いそ	3	N型ブロック	1,529 <sup>個</sup>	9,960					
四倉漁協	築いそ	5	N型ブロック	1,529 <sup>個</sup>	9,960					
久之浜漁協	築いそ	8	N型ブロック 自然石	3,149 <sup>個</sup> 2,664 <sup>m<sup>3</sup></sup>	36,430	築いそ	1	自然石	393 <sup>m<sup>3</sup></sup>	3,000
	※増殖場開発	1	じゃかご 自然石	72 <sup>基</sup> 2,490 <sup>m<sup>3</sup></sup>	25,000					
請戸漁協	築いそ	4	自然石	1,372 <sup>m<sup>3</sup></sup>	8,448					
	大型増殖団地 パイロット	1	じゃかご 自然石	156 <sup>基</sup> 6,334 <sup>m<sup>3</sup></sup>	60,000					
鹿島漁協	築いそ	3	自然石	1,634 <sup>m<sup>3</sup></sup>	12,720					
磯部漁協	築いそ	7	自然石	6,992 <sup>m<sup>3</sup></sup>	37,160					
	大型増殖団地 パイロット	1	じゃかご 自然石	45 <sup>基</sup> 678 <sup>m<sup>3</sup></sup>	54,880					
合計	築いそ	40	N型ブロック 自然石	12,631 <sup>個</sup> 12,662 <sup>m<sup>3</sup></sup>	156,468	築いそ	22	N型ブロック 自然石	2,621 <sup>個</sup> 7,721 <sup>m<sup>3</sup></sup>	105,480
	その他	4	海水交流	1 <sup>件</sup>	44,880	その他	1	海水交流	1 <sup>件</sup>	34,000
			じゃかご 自然石	273 <sup>基</sup> 9,502 <sup>m<sup>3</sup></sup>	139,880					

注1: ※印は、電源立地促進対策交付金事業

注2: 活性化沿構(H6～11)、漁村振興沿構(H12～16)、強い水産業(H17～21)は実績なし

新沿岸漁業構造改善事業(後期対策) (昭和63~平成5年度)					合 計				
事業種目	件数	事業内容	事業量	事業費	事業種目	件数	事業量	事業費	
			個	千円			個	千円	
	2	N型ブロック	495	6,090	築 い そ	5	N型ブロック 自然石	495 1,554	19,230
築 い そ	3	N型ブロック	2,367	34,583	築 い そ	11	N型ブロック	6,059	80,573
					築 い そ	5	自然石	1,446	16,860
築 い そ	1	自然石	7,003	51,664	築 い そ	10	N型ブロック 自然石	3,188 10,535	90,204
					海水交流	2	岩盤掘削 じゃかご	2 62	78,880
漁場管理 強化施設	1	監視員詰所	監視小屋	5,665	漁場管理強 化施設	1	監視小屋	1	5,665
					築 い そ	6	N型ブロック 自然石	2,165 797	29,740
					築 い そ	3	N型ブロック	1,529	9,960
					築 い そ	5	N型ブロック	1,529	9,960
					築 い そ	9	N型ブロック 自然石	3,149 393	39,430
					*増殖場開発	1	じゃかご 自然石	72 2,490	25,000
					築 い そ	4	自然石	1,372	8,448
					八重垣岬 パイロット	1	じゃかご 自然石	156 6,334	60,000
					築 い そ	3	自然石	1,634	12,720
					築 い そ	7	自然石	6,992	37,160
					八重垣岬 パイロット	1	じゃかご 自然石	45 678	54,880
築 い そ	6	N型ブロック 自然石	2,862 7,003	40,673 51,664	築 い そ	68	N型ブロック 自然石	18,114 27,386	354,285
					海水交流	2	岩盤掘削	2	78,880
					増殖場開発 増殖団地	3	じゃかご 自然石	273 9,502	139,880
漁場管理 強化施設	1	監視員詰所	監視小屋	5,665	漁場管理強 化施設	1	監視小屋	1	5,665

(福島県水産課資料)

## 2 沿岸漁場整備開発事業等実績

### 魚礁事業

事業種目	事業名	実施箇所数	事業費	事業費内訳			
				国費	県費	市町費	その他
並型魚礁設置事業	沿岸漁場整備等 開発事業	116	千円 660,368	千円 328,416	千円 231,318	千円 56,233.5	千円 44,400.5
大型魚礁設置事業	沿岸漁場整備等 開発事業	53	2,342,210	1,214,421	1,127,789		0
	電源立地促進 対策交付金事業	14	459,180	457,492	1,688	0	0
	石油貯蔵施設 立地対策交付金事業	17	248,966	246,504	2,462	0	0
	小計	84	3,050,356	1,918,417	1,131,939	0	0
広域漁場整備事業	水産基盤整備事業	3	805,184	424,840	380,344	0	0
	計	87	3,855,540	2,343,257	1,512,283	0	0
人工礁漁場造成事業	沿岸漁場整備等 開発事業	3	1,919,175	1,250,927	668,248	0	0
	電源立地促進 対策交付金事業	1	463,900	463,900	0	0	0
	計	4	2,383,075	1,714,827	668,248	0	0
地先型増殖場 造成事業	沿岸漁場整備等 開発事業	1	202,800	101,400	82,120	19,280	0
広域型増殖場 造成事業	沿岸漁場整備等 開発事業	2	1,013,667	506,833	506,834	0	0
	電源立地促進 対策交付金事業	1	221,308	221,301	7	0	0
	計	3	1,234,975	728,134	506,841	0	0
	合計	211	8,336,758	5,216,034	3,000,810	75,513.5	44,400.5

令和2年3月末現在

合 計(魚礁)		合 計(増殖場)		備 考
事 業 量	造 成 面 積		造 成 面 積	
空m <sup>3</sup>	m <sup>2</sup>	ha	m <sup>2</sup>	
53,479.2	16,331,553			新地、相馬、鹿島、小高、久之浜、四倉、沼之内、磐城地区
146,577.3	25,931,263			相馬、鹿島、双葉、四倉、沼之内、江名、磐城、いわき、勿来地区
34,715.1	6,331,393			相馬、双葉地区
17,551.8	4,216,906			江名、小名浜地区
198,844.2	36,479,562			
47,523.5	7,979,957			相馬、双葉、双葉南地区
246,367.7	44,459,519			
145,698.3	16,230,000			相馬、相馬南、いわき地区
35,521.9	5,130,000			双葉地区
181,220.2	21,360,000			
			40,000	いわき地区
		31,613.8	891,000	鹿島、双葉地区
		7,899.6	189,000	鹿島地区
		39,513.4	1,080,000	
481,067.1	82,151,072	39,513.4	1,120,000	

# 漁場整備事業整備状況図

福島県漁業協同組合連合会  
 発行 福島県漁業協同組合連合会

水路図誌複製「海上保安庁承認第590206号」

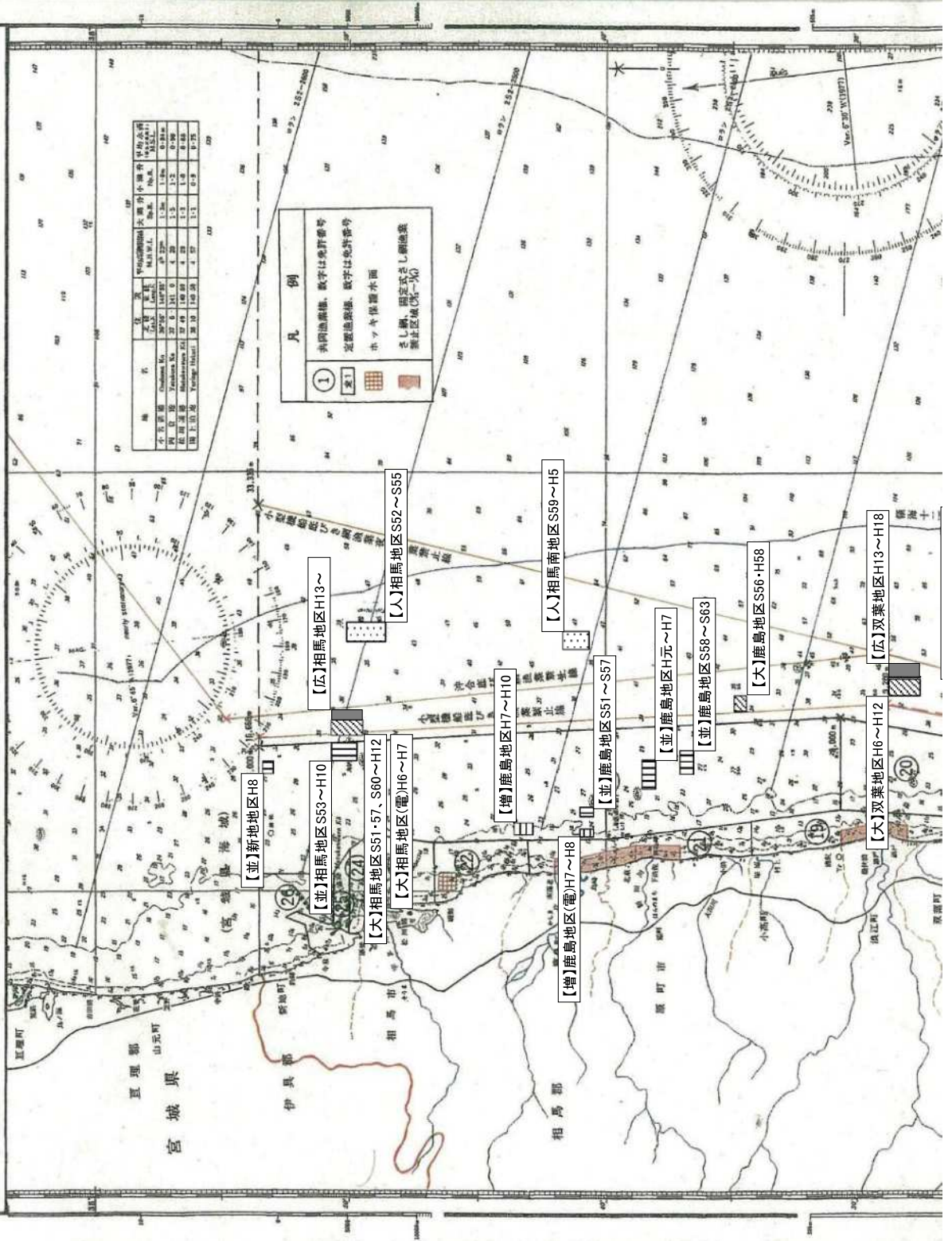

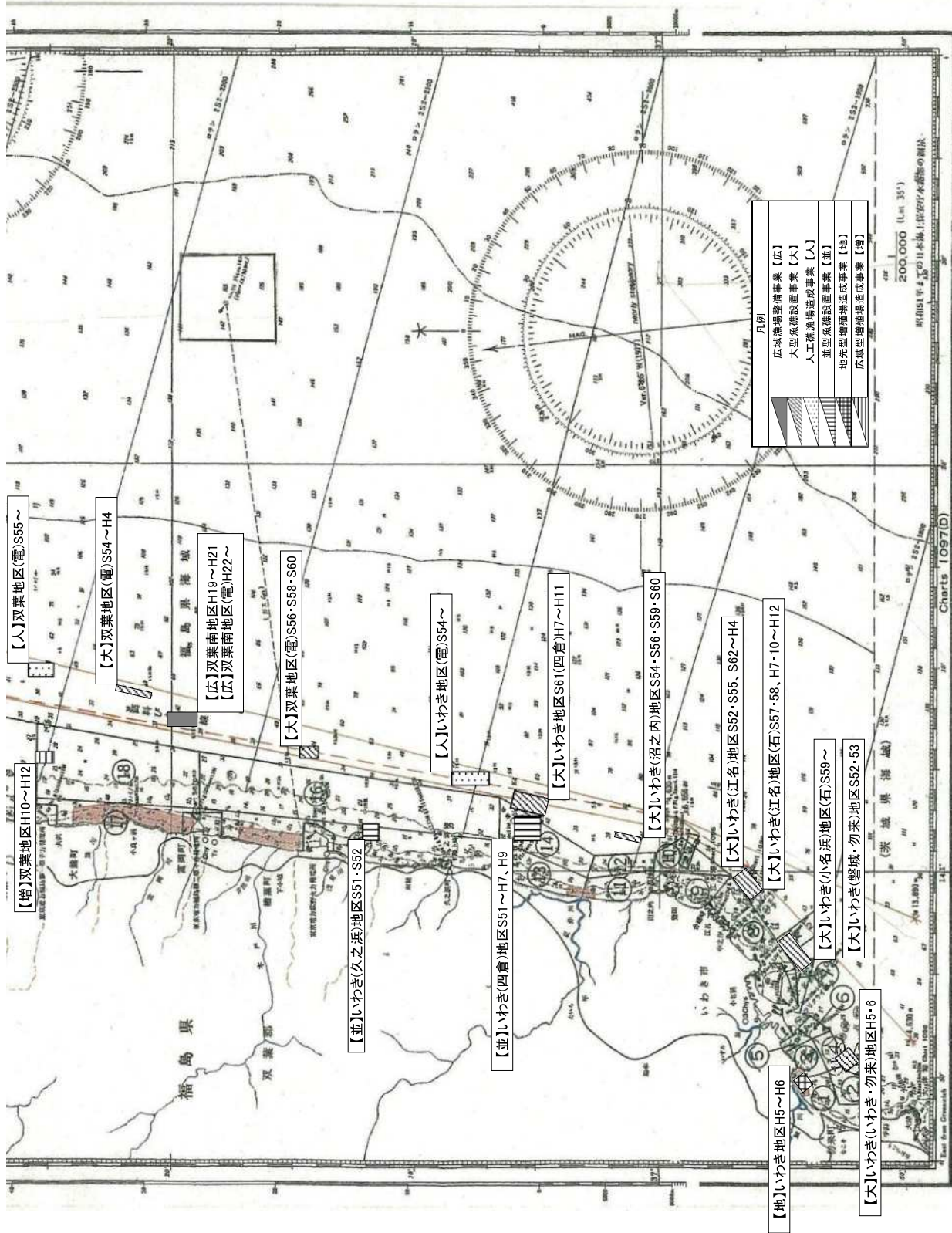

凡例  
 広域漁場整備事業【広】  
 大型魚礁設置事業【大】  
 人工礁漁場造成事業【人】  
 並型魚礁設置事業【並】  
 地先型増殖場造成事業【地】  
 広域型増殖場造成事業【増】

200,000 (Lat 35°)

昭和51年4月の日本海、北太平洋海域の測図

出版者 日本国政府 国土庁 海防部 海防庁  
 印刷者 国土院 印刷局  
 発行所 国土院 印刷局  
 販売所 国土院 印刷局  
 代理店 国土院 印刷局  
 電話 03-3501-1111  
 郵政番号 100-8501  
 東京都千代田区千代田 1-1-1  
 国土院 印刷局

Chart 1097(D)

【大】双葉地区(電)S54~H4

【大】双葉地区(電)S56~S58・S60

【広】双葉南地区H19~H21  
 【広】双葉南地区(電)H22~

【大】双葉地区(電)S56・S58・S60

【人】いわき地区(電)S54~

【大】いわき地区S61(四倉)H7~H11

【大】いわき(沼之内)地区S54・S56・S59・S60

【大】いわき(江名)地区S52・S55・S62~H4

【大】いわき(江名)地区(石)S57・58・H7・10~H12

【大】いわき(小名浜)地区(石)S59~

【大】いわき(磐城・勿来)地区S52・53

【地】いわき地区H5~H6

【大】いわき(いわき・勿来)地区H5・6

【増】双葉地区H10~H12

【並】いわき(久之浜)地区S51・S52

【並】いわき(四倉)地区S51~H7、H9

【大】いわき(江名)地区(石)S57・58・H7・10~H12

### 3 水産種苗移植放流事業実績

#### (1) 天然種苗移植事業

##### ① ア サ リ(松川浦)

単位:トン、千円

年度 漁場	H22		H28		H29		H30		R1	
	移植量	事業費	移植量	事業費	移植量	事業費	移植量	事業費	移植量	事業費
区 1 号	5	1,458	-	-	-	-	-	-	-	-
区 2 号	-	-	-	-	-	-	-	-	-	-
区 3 号	-	-	-	-	-	-	-	-	-	-
区 4 号	-	-	-	-	-	-	-	-	-	-
区 6 号	-	-	-	-	-	-	-	-	-	-
合 計	5	1,458	-	-	-	-	-	-	-	-
漁業振興基金 補助金		90		-		-		-		-
県補助金		-		-		-		-		-

(福島県水産課資料)



(2) 人工種苗放流実績  
 ① 魚種別放流実績

単位：千尾、千個

魚種	年度	放流サイズ	H22	H26	H27	H28	H29	H30	R1
			アワビ	殻長2～3cm	0	50	63	56	50
殻長3cm	444	0		0	0	0	0	0	
殻長5cm	3	0		0	0	0	0	0	
ウニ	殻長1.5cm	166	0	0	0	0	0	0	
ヒラメ	全長6cm	0	100	100	100	100	100	0	
	全長6～10cm	0	0	0	0	0	0	1,130	
	全長10cm	1,030	0	0	0	0	0	0	
ホシガレイ	全長6cm	29	7	15	3	0	0	0	
	全長8cm	29	1.2	0	0	13	195	240	
	全長10cm	0	0	0	0	2	0	0	

(福島県水産課資料)

◎ アワビ人工種苗放流実績

単位：個

放流地区	年度	H22	H26	H27	H28	H29	H30	R1
		勿来	7,500	1,000	2,000	1,500	1,000	1,750
小浜	60,000	8,000	9,000	8,500	8,000	8,750	8,000	
小名浜	0	0	0	0	0	0	0	
下神白	100,000	10,000	11,000	10,500	10,000	10,750	10,000	
永崎	50,000	5,000	6,000	5,500	5,000	5,750	5,000	
中之作	10,000	1,000	2,000	1,500	1,000	1,750	1,000	
江名	43,000	4,000	5,000	4,500	4,000	4,750	4,000	
豊間	50,000	5,000	6,000	5,500	5,000	5,750	5,000	
薄磯	48,000	6,000	7,000	6,500	6,000	6,750	6,000	
沼之内	0	0	0	0	0	750	0	
四倉	13,000	2,000	3,000	2,500	2,000	2,750	2,000	
久之浜	25,500	4,000	5,000	4,500	4,000	4,750	4,000	
請戸	1,000	0	0	0	0	750	0	
鹿島	0	0	0	0	0	750	500	
磯部	20,000	2,000	3,000	2,500	2,000	2,750	1,750	
相馬原釜	16,000	1,500	2,500	1,500	1,500	2,250	1,250	
新地	3,000	500	1,500	1,000	500	1,250	500	
合計	447,000	50,000	63,000	56,000	50,000	62,000	50,000	

(福島県水産課資料)

③ ウニ人工種苗放流実績

単位:個

年度 放流地区	H22	H27	H28	H29	H30	R1
勿来	0	0	0	0	0	0
小浜	100,000	0	0	0	0	0
小名浜	0	0	0	0	0	0
下神白	0	0	0	0	0	0
永崎	0	0	0	0	0	0
中之作	0	0	0	0	0	0
江名	0	0	0	0	0	0
豊間	30,000	0	0	0	0	0
薄磯	15,000	0	0	0	0	0
四倉	0	0	0	0	0	0
久之浜	500	0	0	0	0	0
磯部	0	0	0	0	0	0
相馬原釜	20,000	0	0	0	0	0
新地	0	0	0	0	0	0
合計	165,500	0	0	0	0	0

(福島県水産課資料)

(3) (公財)福島県栽培漁業協会種苗生産実績

単位:千尾、千個

年度 魚種	分譲規格	H22	H28	H29	H30	R1
アワビ	殻長2~ 3cm	0	56	50	62	50
	殻長3cm	1,028	0	0	0	0
	殻長5cm	3	0	0	0	0
ウニ	殻長1.5cm	176	0	0	0	0
ヒラメ	全長6cm	0	100	100	100	0
	全長6~ 10cm	0	0	0	0	1,130
	全長10cm	1,030	0	0	0	0
アユ	全長5.5~ 6cm	2,950	0	0	0	0

(福島県水産課資料)

## IV 漁 業 制 度

# 1 漁業権連絡図

(1) 区画漁業権漁場連絡図 (松川浦)

(2) 共同漁業権漁場連絡図

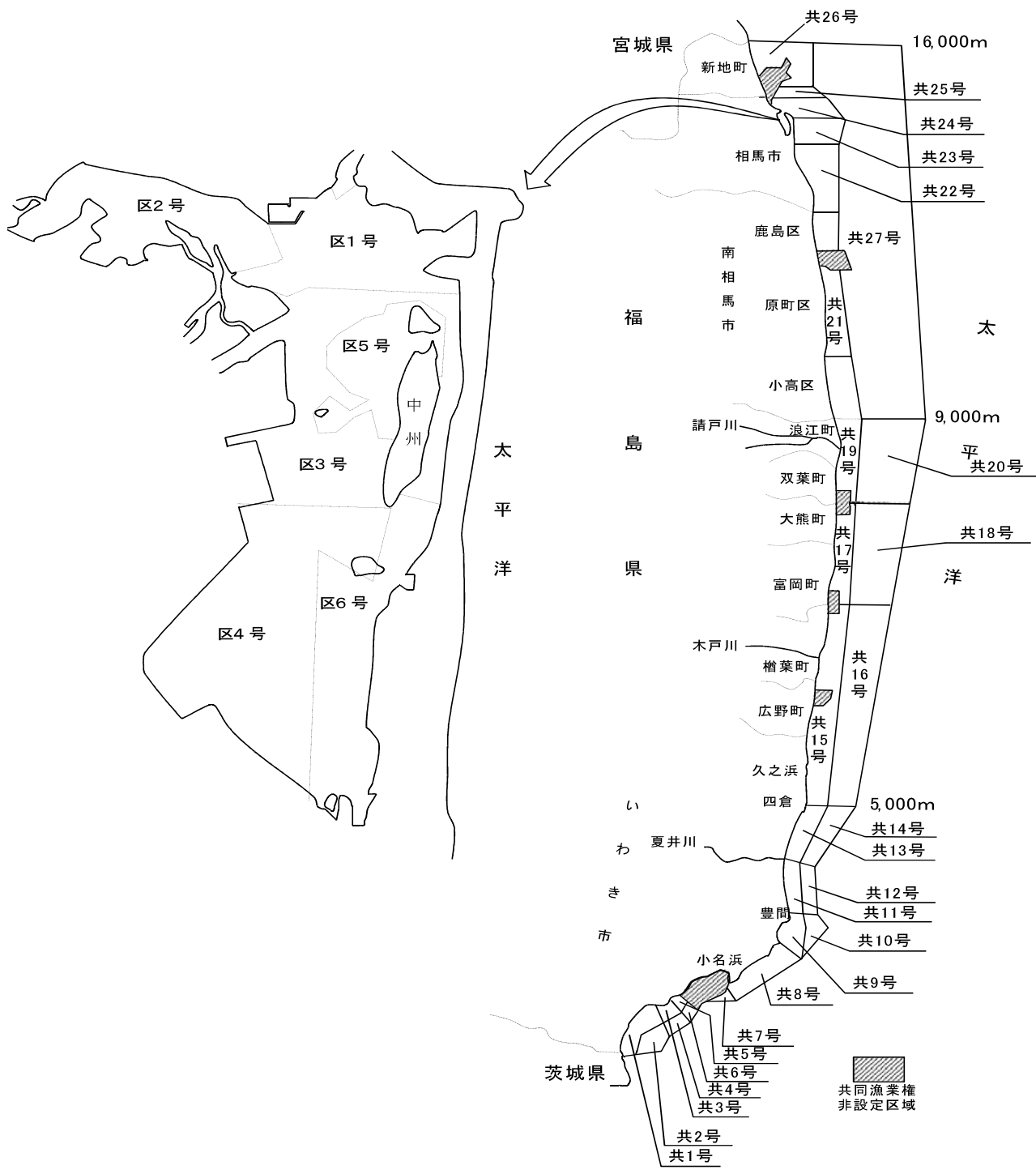

## 2 海面漁業権内容

### (1) 海面漁業権免許件数

令和2年3月末現在 単位:件

漁業権種類	区分		第1種	第2種	第1種 及び2種	第1種 及び3種	
	第1種	第2種					
区画漁業権	-	-	-	-	-	6	平成 30.9.1 ~ 令和 5.8.31
共同漁業権	14	10	3	-	-	-	平成 25.9.1 ~ 令和 5.8.31

### (2) 共同漁業権

漁業権 番号	漁業権者		漁業種類及び漁業名称																			
			第1種共同漁業											第2種共同漁業								
			あ わ び 漁 業	う に "	か き "	い が い "	こ た ま が い "	ほ っ き "	わ か め "	あ ら め "	の り "	ひ じ き "	ま つ も "	え む し "	こ ん ぶ "	磯 魚 さ し 網 漁 業	底 魚 さ し 網	雑 魚 さ し 網	か に さ し 網	え び さ し 網	小 型 定 置	さ け 角 網
共第1号	いわき市	勿来	○	○	○	○	○	○	○	○	○	○	○	○								
共第2号															○	○	○	○				
共第3号		小浜	○	○	○	○			○	○	○	○	○	○								
共第4号															○	○	○	○	○			
共第5号		小名浜機船底曳網	○	○	○	○			○	○	○	○	○	○								
共第6号															○	○	○	○				
共第7号										○	○	○	○	○	○	○	○	○	○			
共第8号	いわき市	江名町	○	○	○	○			○	○	○	○	○	○	○	○	○	○				
共第9号		豊間	○	○	○	○	○	○	○	○	○	○	○	○								
共第10号																			○			
共第11号		沼之内	○	○	○	○	○	○	○	○	○	○	○	○								
共第12号															○	○	○	○				
共第13号		四倉	○	○	○	○	○	○	○	○	○	○	○	○								
共第14号															○	○	○	○				
共第15号		久之浜	○	○	○	○	○	○	○	○	○	○	○	○								
共第16号															○	○	○	○				
共第17号		相馬双葉	富熊	○	○		○	○	○	○					○							
共第18号															○	○	○	○				
共第19号	請戸		○	○		○	○	○	○					○								
共第20号															○	○	○	○				
共第21号	鹿島		○	○		○	○	○	○					○								○
共第22号																						
共第23号	磯部		○	○		○	○	○	○					○								
共第24号																						
共第25号	新地		○	○		○	○	○	○					○								
共第26号																						
共第27号	相馬原釜・新地・磯部・鹿島・請戸													○	○	○	○	○	○			

(3) 区画漁業権

漁業権番号	漁業権者		第1種区画漁業				第3種区画漁業		
	漁業協同組合	支所	のり網ひび式養殖業	かき垂下式養殖業	わかめ張縄式養殖業	こんぶ張縄式養殖業	かき養殖業	あさり養殖業	り養殖業
区第1号	相馬双葉	松川	○		○		○	○	
区第2号		〃	○		○	○	○	○	
区第3号		岩子	○		○		○	○	
区第4号		〃	○	○	○		○	○	
区第5号		岩子・松川	○		○		○	○	
区第6号		松川	○	○	○		○	○	

3 内水面漁業権内容

(1) 内水面共同漁業権漁場図  
(数字は漁業権番号)

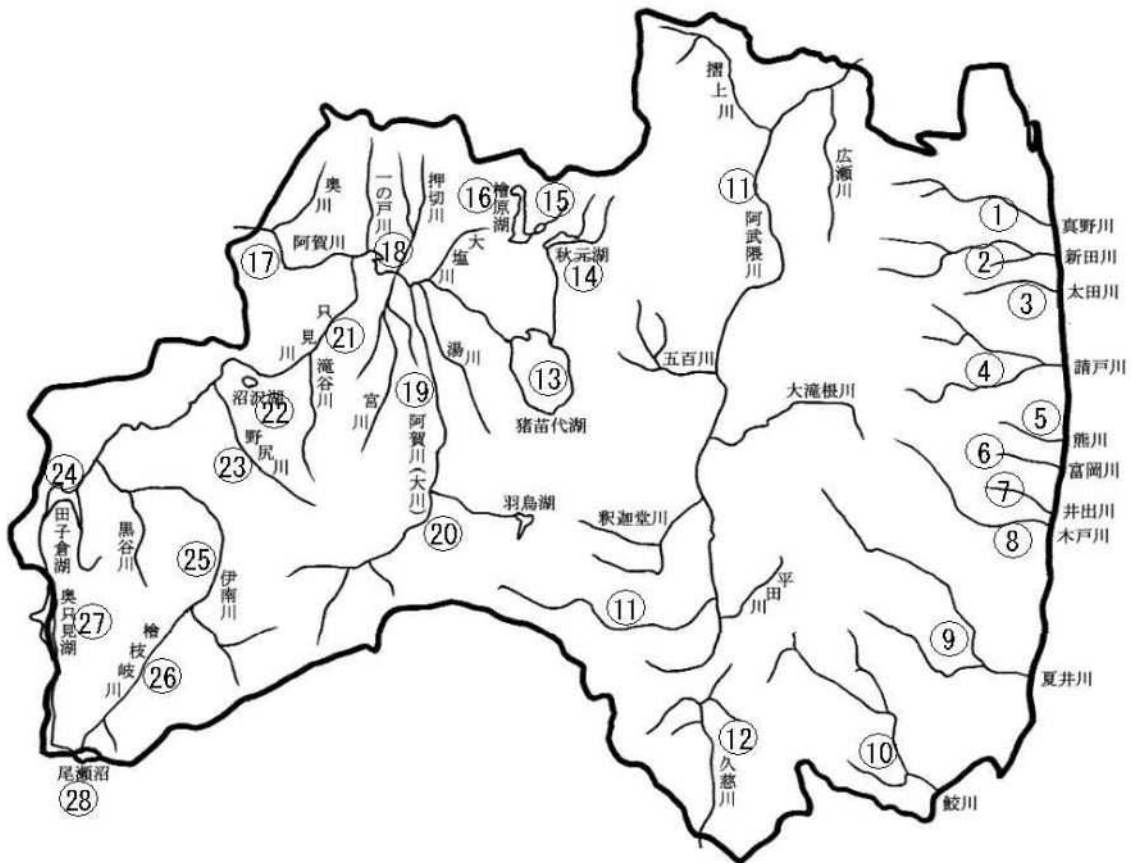

## (2) 内水面漁業権免許件数

令和2年3月末現在 単位:件

漁業権種類	区分	件数	存続期間	備考
第五種共同漁業		28	H25.9.1~R5.8.31	河川・湖沼で営む漁業
第二種区画漁業		39	H31.1.1~R5.12.31	一定の区域内で営む養殖業

## (3) 内水面共同漁業権

漁業権番号	漁業権設定河川名	漁業権者	漁業の名称												
			こい漁	ふ	な	あ	ゆう	ぐい	いわ	な	やまめ	ひめ	ます	わか	さぎ
内共第1号	真野川	真野川漁業協同組合	○	○	○	○	○	○	○	○			○	○	
2	新田川	新田川・太田川	○	○	○	○	○	○	○	○					○
3	太田川	新田川・太田川	○	○	○	○	○	○	○	○				○	○
4	請戸川	室原川・高瀬川 泉田川	○	○	○	○	○	○	○	○				○	○
5	熊川	熊川			○	○				○					
6	富岡川	富岡川			○	○	○	○	○	○					
7	井出川	木戸川			○	○	○	○	○	○					
8	木戸川	木戸川	○		○	○	○	○	○	○					○
9	夏井川	夏井川	○	○	○	○	○	○	○	○					○
10	鮫川	鮫川	○	○	○	○	○	○	○	○					○
11	阿武隈川	阿武隈川	○	○	○	○	○	○	○	○				○	○
12	久慈川	久慈川第一	○		○	○				○					
13	猪苗代湖	猪苗代・秋元非出資	○	○			○	○	○	○					○
14	秋元湖	猪苗代・秋元非出資	○	○			○	○	○	○				○	
15	小野川湖	檜原	○	○			○	○	○	○				○	○
16	檜原湖	檜原	○	○			○	○	○	○				○	○
17	阿賀川	西会津地区非出資	○	○			○	○	○	○					
18	阿賀川 日橋川	阿賀川非出資	○	○	○	○	○	○	○	○				○	
19	大川	会津非出資			○	○	○	○	○	○				○	○
20	大川	南会東部非出資	○		○	○	○	○	○	○				○	
21	只見川	只見川	○	○	○	○	○	○	○	○					
22	沼沢湖	沼沢									○				
23	野尻川	野尻川非出資			○	○	○	○	○	○					
24	只見川	伊北地区非出資	○				○	○	○	○				○	
25	伊南川	南会津西部非出資			○	○	○	○	○	○					
26	檜枝岐川 只見川	檜枝岐村						○	○	○					
27	大鳥湖 奥只見湖 只見川	伊北地区非出資 檜枝岐村 魚沼	○	○			○	○	○	○				○	
28	尾瀬沼 尻川	檜枝岐村 利根						○	○	○					

注1:大川は、阿賀川の上流部での別称

## (4) 内水面区画漁業権

漁業権番号	漁業権者	漁業の名称	漁場の位置	漁場の区域
内区第1号	熊田純幸	こい養殖業	本宮市青田字碓森537	大谷池
3	熊田純幸	こい養殖業	本宮市岩根字池前186	大池
4	廣瀬義晴	きんぎょ養殖業	郡山市富久山町福原字福原157の1、158の1	上ノ池
5	熊田純幸	こい養殖業	郡山市富久山町久保田字北谷68	善宝池
6	代表者 鈴木征夫 熊田眞幸	こい養殖業	郡山市字山崎	五百淵池
7	有限会社 熊田養鯉場	こい養殖業	郡山市深沢293	酒蓋池
8	廣瀬一臣	こい養殖業	郡山市大槻町字美女池	美女池
9	有限会社 熊田養鯉場	こい養殖業	郡山市大槻町字隠居免44	鎌倉池
10	有限会社 熊田養鯉場	こい養殖業	郡山市大槻町字中ノ平南	新池
11	廣瀬一臣	こい養殖業	郡山市安積町笹川字荒池	荒池
12	七海勝也	こい養殖業	郡山市安積町成田字丸山24	知行池
13	七海勝也	こい養殖業	郡山市安積町成田字長山	海道池
14	有限会社 熊田養鯉場	こい養殖業	郡山市安積町荒井字大久保89	大久保池
15	有限会社 熊田養鯉場	こい養殖業	郡山市安積町荒井字萬海	万海池
16	七海勝也	こい養殖業	郡山市安積町成田字長山	馬場池
17	富澤洸	こい養殖業	郡山市三穂田町川田字葉ノ木	葉ノ木池
18	富澤洸	こい養殖業	郡山市三穂田町川田字葉ノ木	新高野池
19	富澤洸	こい養殖業	郡山市三穂田町川田字高野	高野池
20	代表者 酒井徳江 廣瀬一臣	こい養殖業	郡山市三穂田町川田字被下	かつぎ下 ため池
21	熊田憲道	こい養殖業	郡山市三穂田町駒屋字中沢	長池
22	佐藤鉄夫	こい養殖業	郡山市三穂田町川田字上板橋	新池
23	古川常雄	こい養殖業	郡山市三穂田町富岡字大久保9	大久保池
24	古川常雄	こい養殖業	郡山市三穂田町富岡字南池上	三本木南池
25	古川常雄	こい養殖業	郡山市三穂田町富岡字北池上	三本木北池
26	熊田純幸	こい養殖業	郡山市三穂田町鍋山字七ツ池	七ツ池



漁業権番号	漁業権者	漁業の名称	漁場の位置	漁場の区域
27	有限会社 熊田養鯉場	こい養殖業	郡山市逢瀬町多田野字上釜の前	釜の前池
28	熊田純幸	こい養殖業	郡山市逢瀬町多田野字下北沢2	北沢ため池
29	熊田純幸	こい養殖業	郡山市逢瀬町河内字山田120	山田池
30	熊田純幸	こい養殖業	郡山市逢瀬町河内字鳥井戸102	堂尻ため池
31	熊田純幸	こい養殖業	郡山市逢瀬町多田野字堀口233	本沢池
32	熊田純幸	こい養殖業	須賀川市越久字延命池20	延命池
33	熊田純幸	こい養殖業	須賀川市舘ヶ岡字上ノ池25の1	上の池
34	熊田純幸	こい養殖業	須賀川市西川字笹平48	笹平池
35	熊田純幸	こい養殖業	須賀川市越久字真米22	真米池
36	廣瀬一臣	こい養殖業	須賀川市袋田字子は清水44	北の内池
37	廣瀬一臣	こい養殖業	西白河郡矢吹町字松房41	松房池
38	廣瀬一臣	こい養殖業	西白河郡矢吹町字大久保46	牡丹池
39	熊田純幸	こい養殖業	西白河郡西郷村大字真船字赤坂5の2	赤坂ため池
40	熊田純幸	こい養殖業	西白河郡西郷村大字小田倉字大沢1	黒森ため池

※ 漁業権番号「2」は欠番  
合計39件

## (5) 令和2年度目標増殖量一覧表

漁業権番号	河川名	漁業権者名	こい	ふな	あゆ
			kg	kg	kg
内共第1号	真野川	真野川漁業協同組合	42	42	126
2	新田川	新田川・太田川漁業協同組合	105	14	180
3	太田川	新田川・太田川漁業協同組合	35	14	35
4	請戸川	室原川・高瀬川漁業協同組合 泉田川漁業協同組合	56	56	550
5	熊川	熊川漁業協同組合	-	-	120
6	富岡川	富岡川漁業協同組合	-	-	75
7	井出川	木戸川漁業協同組合	-	-	45
8	木戸川	木戸川漁業協同組合	28	-	250
9	夏井川	夏井川漁業協同組合	140	210	250
10	鮫川	鮫川漁業協同組合	91	91	900
11	阿武隈川	阿武隈川漁業協同組合	2,800	1,050	1,200
12	久慈川	久慈川第一漁業協同組合	49	-	750
13	猪苗代湖	猪苗代・秋元非出資漁業協同組合	63	1,050	-
14	秋元湖	猪苗代・秋元非出資漁業協同組合	35	35	-
15	小野川湖	檜原漁業協同組合	28	28	-
16	檜原湖	檜原漁業協同組合	210	210	-
17	阿賀川	西会津地区非出資漁業協同組合	350	350	-
18	阿賀川・日橋川	阿賀川非出資漁業協同組合	700	700	678
19	大川	会津非出資漁業協同組合	-	-	1,337
20	大川	南会東部非出資漁業協同組合	210	-	855
21	只見川	只見川漁業協同組合	182	182	126
22	沼沢湖	沼沢漁業協同組合	-	-	-
23	野尻川	野尻川非出資漁業協同組合	-	-	300
24	只見川	伊北地区非出資漁業協同組合	140	-	-
25	伊南川	南会津西部非出資漁業協同組合	-	-	3,500
26	檜枝岐川 只見川	檜枝岐村漁業協同組合	-	-	-
27	大鳥湖 奥只見湖 只見川	伊北地区非出資漁業協同組合 檜枝岐村漁業協同組合 魚沼漁業協同組合	210	140	-
28	尾瀬沼 沼尻川	檜枝岐村漁業協同組合 利根漁業協同組合	-	-	-
合 計			5,474	4,172	11,277

注: 令和2年2月21日付け福島県報第82号で告示

う ぐ い		い わ な 尾	や ま め 尾	ひ め ま す 尾	わ か さ ぎ 万粒	う な ぎ kg
種 苗 放 流 尾	産 卵 場 造 成 箇 所					
1,400	-	2,800	10,500	-	100	7
2,800	-	1,050	14,000	-		10
1,400	-	1,050	5,600	-	70	3
3,500	-	7,700	70,000	-	70	21
700	-	-	8,400	-	-	-
400	2	2,100	3,500	-	-	-
-	-	5,600	5,600	-	-	-
700	-	21,000	24,500	-	-	14
21,000	-	3,500	56,000	-	-	7
9,100	-	7,000	28,000	-	-	21
140,000	-	39,200	66,500	-	700	70
5,200	4	-	42,000	-	-	-
94,900	2	17,500	7,000	-	-	35
7,000	-	22,400	15,400	-	1,470	-
3,500	-	8,400	5,600	-	700	20
42,000	-	37,100	22,400	-	5,390	30
2,600	3	14,700	9,100	-	-	-
35,000	-	28,000	14,000	-	70	-
6,300	4	35,000	21,000	-	70	7
4,000	5	35,700	25,900	-	700	-
3,800	1	16,800	10,500	-	-	-
-	-	-	-	32,200	-	-
4,200	-	11,200	11,200	-	-	-
2,000	3	24,500	33,600	-	1,260	-
53,900	-	112,000	42,000	-	-	-
-	-	31,500	7,000	-	-	-
8,400	-	23,800	23,800	-	140	-
-	-	4,200	2,100	-	-	-
453,800	24	513,800	585,200	32,200	10,740	245

4 漁業許可等

(1) 農林水産大臣許可漁業等(漁業協同組合・支所別許可件数)

令和2年1月末現在 単位:件

漁業種類等 漁協名(支所)	指 定 漁 業						届 出 漁 業		
	中 型 さけ・ます 流 し 網	大 中 型 ま き 網	遠 洋 かつ お ま ぐ ろ ( 専 業 )	沖 合 底 び き 網	遠 洋 底 び き 網	い か 釣 り 大 型	北 太 平 洋 さ ん ま	か じ き 等 流 し 網	小 型 する め い か 釣 り
小 名 浜 底 曳				3 (1)			1		
県 旋 網		3 (1)							
中 之 作			5 (1)				2		
江 名							3	3	
日 本 かつ お ま ぐ ろ			4						
い わ き 市 ( 沼 之 内 )				1					
い わ き 市 ( 四 倉 )									
い わ き 市 ( 久 之 浜 )				5					
相 馬 双 葉 ( 相 馬 原 釜 )				23 (5)					
そ の 他				1					2
計	0 (0)	3 (1)	9 (1)	33 (6)	0 (0)	0 (0)	6 (0)	3 (0)	2 (0)
3 0 年 末	0 (0)	3 (0)	9 (1)	33 (6)	0 (0)	0 (0)	6 (0)	3 (0)	3 (0)
2 9 年 末	4 (0)	3 (2)	11 (1)	32 (7)	0 (0)	0 (1)	7 (0)	-	-
2 8 年 末	4 (0)	4 (0)	12 (0)	32 (7)	0 (0)	1 (0)	9 (0)	-	-
2 7 年 末	4 (1)	2 (2)	12 (0)	32 (7)	0 (0)	1 (0)	8 (1)	-	-
2 6 年 末	5 (0)	1 (3)	12 (0)	32 (7)	0 (0)	1 (0)	9 (0)	-	-
2 5 年 末	5 (0)	1 (3)	13 (1)	32 (7)	0 (1)	1 (0)	9 (0)	-	-
2 4 年 末	5 (0)	1 (3)	12 (2)	31 (8)	0 (1)	1 (0)	8 (1)	-	-
2 3 年 末	0 (0)	11 (3)	12 (2)	31 (9)	0 (1)	1 (0)	8 (1)	-	-
2 2 年 末	5 (2)	10 (4)	14 (0)	40 (2)	0 (1)	1 (0)	9 (0)	-	-
2 1 年 末	5 (2)	10 (4)	14 (0)	42 (1)	0 (1)	1 (0)	10 (3)	-	-
2 0 年 末	7 (3)	12 (2)	16 (3)	42 (0)	0 (1)	1 (0)	11 (5)	-	-

注1:いわき市漁協及び相馬双葉漁協の( )内は、旧漁協名を示す。

注2:その他は、県外船及び漁協無所属船

注3:隻数の( )内は、認可件数で外数

注4:いか釣りは、従来の大型いかつり

注5:北太平洋さんまは、従来のさんま棒受網

注6:大臣許可の有効期間は5年。平成29年に更新。

注7:かじき等流し網漁業は平成30年1月1日から特定大臣許可漁業となった。



## (2) 知事許可漁業(漁業協同組合・支所別許可件数)

漁業名 漁業種類 漁協名	支所・地区	まき網		小型機船底びき網					機船船びき網			さし網			
		中型	小型	板びき	自家餌 料びき	自家 餌料 板びき	貝けた ホッキ	貝けた コタマ	貝けた エゾ イシ	しら お	お あ	き み	さより	流し	かじき
いわき市	勿来			6		10		1			10		10		
	小浜					2				2	2	2	2	4	
	江名町				10	8				10	10	10	8		
	豊間				1	2				2	2	2			
	沼之内			4	5	2	3			4	3	4	4		
	四倉			2		5	1			7	6	8	4		
	久之浜			6		1	10			13	11	6	14		
中之作															
江名														3	
小名浜底曳網				1		6				9	9	9	3		
相馬双葉	富熊			1		2	1			4			3		
	請戸				1	8	8	1		28	11	15	28		
	鹿島					1	7			18	12	16	17		
	磯部						16			16	3	11	14		
	相馬原釜					28	18		2	92	26	56	65		
	新地						14			30	29	26	28		
計		0	0	20	17	75	78	2	2	245	124	175	192	3	

注: 県外の知事許可漁業(茨城相互入会漁業を除く)の許可数は、千葉県のみ。

令和2年1月末現在

単位:件

か		ご			固定式	つ	ぼ	ど	う	地びき 網	潜水器	小 型 定 置	あわび	う	に	計	
か	ご	沿 岸 か	沖 タコ ニ	沖 カニ か	ご												さし網
5		11			10	16			4								83
2		18			18	15											65
36		36			36	32	4	5									205
1		2			4	1		1									18
7		13			14	9		3									75
4		6			9	8	3	2									65
14		26			26	24	1	11	1								164
																	0
																	3
10		9			12	12	1	4									85
1		1			6	6											25
14		19	2		27	29			1								192
14		10	5		16	18											134
14		1			18	18	2	10									123
48			11		71	115		4	2								538
26			4		26	24											207
196	152	22	0	293	327		11	44	4	0	0	0	0	0	0	0	1,982

## (3) 福島・茨城相互入会漁業(漁業協同組合・支所別許可件数)

&lt;福島県&gt;

令和2年2月末現在

単位:件

漁業名 漁業種類 漁協名	まき網 中型	小型機船底びき網		機船船びき網				かご		計
		板びき	自家餌料 板びき	しら うお	さより	おき あみ C	おき あみ D	あなご せん	沿岸 かご	
いわき市	勿来	6 (6)		9 (4)	8 (3)	8 (3)	1 (1)	4 (4)		36 (21)
	小浜									
	江名町			6 (6)	6 (6)	6 (6)				18 (18)
	沼之内	3 (3)		3 (1)	3 (1)	3 (1)				12 (6)
	四倉									
	久之浜	1 (1)								1 (1)
小名底		1 (1)		7 (7)	7 (7)	7 (7)		4 (4)	1 (1)	27 (27)
計	0 (0)	11 (11)	0 (0)	25 (18)	24 (17)	24 (17)	1 (1)	8 (8)	1 (1)	94 (73)
入会枠数	1	16	30	59	80	100		12		298

( )は総トン数5トン以上の漁船

&lt;茨城県&gt;

令和2年2月末現在

単位:件

漁業名 漁業種類 漁協名	まき網 中型	小型機船底びき網		機船船びき網			どう	計
		板びき	自家餌料 板びき	しら うお	さより	おき あみ		
平潟		2 (2)	14 (0)	17 (0)	12 (0)	15 (0)	4 (0)	64 (2)
大津		1 (1)		26 (0)	14 (0)	26 (0)	6 (0)	73 (1)
川尻		1 (1)		9 (0)	7 (0)	9 (0)		26 (1)
久慈町				8 (0)	11 (0)	7 (0)		26 (0)
久慈浜丸小				7 (0)	14 (0)	7 (0)		28 (0)
磯崎					4 (0)	3 (0)		7 (0)
那珂湊		3 (3)			6 (0)	5 (0)		14 (3)
大洗町				4 (0)	6 (0)	11 (0)		21 (0)
鹿島灘						3 (0)		3 (0)
計	0 (0)	7 (7)	14 (0)	71 (0)	74 (0)	86 (0)	10 (0)	262 (7)
入会枠数	3	11	30	74	80	100	10	308

( )は総トン数5トン以上の漁船



## (4) 福島海区漁業調整委員会承認漁業(漁業協同組合・支所別・他県船承認件数)

令和2年2月末現在

単位:件

漁協名	漁業種類	いかつり漁業		はえなわ漁業		すくいあみ漁業		こうなご電気棒受網漁業		計	
	支所・地区	承認数	枠数	承認数	枠数	承認数	枠数	承認数	枠数	承認数	枠数
いわき市	勿来	0	—	3	3	0	—	0	—	3	3
	小浜	0	—	0	1	0	—	0	—	0	1
	江名町	0	—	1	3	0	—	0	—	1	
	豊間	0	—	0	1	0	—	0	—	0	1
	沼之内	0	—	0	1	0	—	0	—	0	1
	四倉	0	—	0	2	0	—	0	—	0	2
	久之浜	0	—	0	3	0	—	0	—	0	3
小名浜底曳網		0	—	0	3	0	—	0	—	0	3
相馬双葉	富熊	0	—	—	—	0	—	0	—	0	—
	請戸	0	—	—	—	0	—	0	—	0	—
	鹿島	0	—	—	—	0	—	0	—	0	—
	磯部	0	—	—	—	0	—	0	—	0	—
	相馬原釜	0	—	—	—	0	—	0	—	0	—
	新地	0	—	—	—	0	—	0	—	0	—
県内無所属		2	—	0	—	0	—	0	—	2	—
県外	北海道	2	3	—	—	0	—	0	—	2	3
	青森	3	11	—	—	0	—	0	—	3	11
	岩手	0	40	—	—	0	—	0	2	0	42
	宮城	0	60	—	—	0	26	0	—	0	86
	茨城	7	20	—	—	0	—	0	—	7	20
	千葉	0	15	—	—	0	—	0	—	0	15
	静岡	0	1	—	—	0	—	0	—	0	1
計		14	150	4	17	0	26	0	2	18	192

(5) 広域漁業調整委員会承認漁業(承認者数・承認証発行)  
令和2年2月末現在 単位:件

漁協名	漁業種類	沿岸くろまぐろ漁業	
	支所・地区	承認者数	承認証発行
いわき市	勿来	35	27
	小浜	28	20
	江名町	114	64
	豊間	42	19
	沼之内	27	19
	四倉	21	14
	久之浜	51	40
	小名浜底曳網	11	11
相馬双葉	富熊	11	9
	請戸	79	27
	鹿島	21	19
	磯部	27	24
	松川浦	0	0
	松川	0	0
	相馬原釜	183	143
	新地	38	33
無所属	15	15	
計	703	484	

(未定丸を除く)

(6) 遊漁船業(登録件数・隻数)  
令和2年2月末現在 単位:件

漁協名	漁業種類	登録件数	隻数
	支所・地区		
いわき市	勿来	2	2
	小浜	0	0
	江名町	5	5
	豊間	0	0
	沼之内	2	2
	四倉	4	5
	久之浜	5	6
	小名浜底曳網	2	2
相馬双葉	富熊	4	5
	請戸	4	4
	鹿島	0	0
	磯部	1	1
	松川浦	0	0
	松川	1	3
	相馬原釜	2	2
	新地	0	0
無所属	21	24	
計	53	61	

## V 内水面漁業・養殖業

# 1 内水面漁業

## (1) 魚種別漁獲量

単位:トン

年次 \ 魚種	22	25	26	27	28	29	30
さけ・ます類	350	16	18	51	46	26	44
わかさぎ	5	1	1	1	1	1	1
あゆ	4	3	3	2	2	2	2
こい	6	1	1	1	1	1	0
ふな	1	0	0	0	0	0	0
うぐい	5	1	1	1	1	1	1
おいかわ							
うなぎ	0	0	0	0	0	0	0
どじょう	-	-	-	-	-	-	-
その他の魚類	-	-	-	-	-	-	-
貝類	-	-	-	-	-	-	-
その他の水産動植物	-	-	-	-	-	-	-
計	372	22	24	56	51	30	47

(農林水産省資料)

(2) 内水面漁業協同組合の遊漁承認証発行数

区分		年度							
		平成22年度	24	25	26	27	28	29	30
遊漁承認証 (枚)	年券	9,862	3,742	3,770	4,412	4,845	5,650	5,214	5,252
	日券	114,236	74,230	78,269	88,373	97,776	92,848	96,599	101,092
合計(枚)		124,098	77,972	82,039	92,785	102,621	98,498	101,813	106,334
遊漁料(千円)		167,690	89,457	93,371	105,581	120,869	121,424	119,667	120,812

※ 平成22～26年度については、過年度版からの一部訂正あり

(福島県水産課資料)

2 内水面養殖業

(1) 魚種別収獲量

単位:トン

区分		年次						全国(順位)
		22	26	27	28	29	30	
収獲量		1,615	1,351	1,379	1,340	1,311	1,274	29,849(6位)
にじます		327	277	281	271	272	273	4,732(5位)
その他のます類		×	×	×	145	154	142	2,610(4位)
あゆ		×	×	×	×	×	×	5,053(—)
こい		1,059	914	932	912	871	846	2,932(2位)

※ 「X」は秘密保護上、数値を公表しないもの

(農林水産省資料)

(2) 魚種別経営体数

単位:経営体

区分		年次						
		22	25	26	27	28	29	30
ます類		25	17	17	18	17	17	18
食用ごい		11	7	7	7	7	7	7
その他		0	0	0	0	0	0	0
計		36	24	24	25	24	24	25

(福島県水産課資料)

### 3 魚族放流事業

#### (1) さけ人工ふ化放流事業

河川 項目	年度	21	25	26	27	28	29	30
	阿武隈川	自川採卵数	379	373	449	345	338	342
	移入卵数	0	0	0	0	0	0	0
	放流稚魚数	344	143	150	169	133	136	130
	親魚採捕数	2,403	1,222	2,317	2,005	1,005	1,170	1,664
宇多川	自川採卵数	3,898	3,928	3,923	4,008	3,485	3,281	4,419
	移入卵数	0	0	0	0	0	0	0
	放流稚魚数	2,560	3,421	3,396	2,658	2,665	3,200	2,590
	親魚採捕数	16,786	17,799	27,420	28,807	17,017	8,415	18,799
真野川	自川採卵数	3,105	4,956	5,106	5,112	5,932	5,921	6,000
	移入卵数	0	0	0	0	0	0	0
	放流稚魚数	4,320	4,480	5,800	3,859	5,000	4,657	5,210
	親魚採捕数	9,455	7,009	9,287	14,141	11,441	12,234	11,139
新田川	自川採卵数	1,916	330	2,120	1,150	553	598	1,600
	移入卵数	0	0	0	0	0	0	0
	放流稚魚数	1,824	300	275	72	180	198	71
	親魚採捕数	9,298	8,128	11,016	16,220	9,133	4,690	8,415
小高川	自川採卵数	1,600				120	42	205
	移入卵数	0				0	0	0
	放流稚魚数	1,040				120	100	39
	親魚採捕数	5,222				486	530	815
請戸川	自川採卵数	19,328						0
	移入卵数	0						0
	放流稚魚数	14,872						400
	親魚採捕数	64,924						0
熊川	自川採卵数	7,664				0	0	0
	移入卵数	0				0	0	0
	放流稚魚数	6,200				20	100	150
	親魚採捕数	25,891				0	0	0

(福島県水産課資料)

※ 平成27、28年度の値については、過年度版からの訂正あり。

自川採卵数:千粒  
 移入卵数:千粒  
 放流稚魚数:千尾  
 親魚採捕数:尾

河川項目	年度	21	25	26	27	28	29	30
富岡川	自川採卵数	794				0	0	0
	移入卵数	0				0	0	0
	放流稚魚数	864				65	115	200
	親魚採捕数	4,500				0	164	381
井出川	自川採卵数							
	移入卵数							
	放流稚魚数							
	親魚採捕数							
木戸川	自川採卵数	16,500			1,550	4,600	1,250	3,300
	移入卵数	0			0	0	0	0
	放流稚魚数	14,568			1,357	4,401	1,374	3,142
	親魚採捕数	84,782			8,443	7,329	3,414	6,147
夏井川	自川採卵数	1,300	1,600	1,600	1,650	1,600	1,053	1,658
	移入卵数	0	0	0	0	0	0	0
	放流稚魚数	800	820	820	105	808	630	880
	親魚採捕数	2,722	3,048	2,764	2,988	2,852	1,627	3,614
鮫川	自川採卵数							
	移入卵数							
	放流稚魚数							
	親魚採捕数							
計	自川採卵数	56,484	11,187	13,198	13,815	16,628	12,487	17,517
	移入卵数	0	0	0	0	0	0	0
	放流稚魚数	47,392	9,164	10,441	8,220	13,392	10,510	12,812
	親魚採捕数	225,983	37,206	52,804	72,604	49,263	32,244	50,974

## (2) さけ人工ふ化放流事業の成果

項目		年度	21	27	28	29	30	
4年前稚魚放流数		(千尾)	43,318	8,845	9,923	9,164	10,441	
沿岸来遊数	沿岸漁獲数	定置網	(尾)	67,355	-	-	-	-
		さし網	(尾)	137,823	-	-	-	-
		その他	(尾)	1,767	-	-	-	-
		小計	(尾)	206,945	-	-	-	-
	河川捕獲数	(尾)	225,983	72,604	49,263	32,244	50,974	
合計		(尾)	432,928	72,604	49,263	32,244	50,974	
回帰状況	回帰率 = $\frac{\text{沿岸来遊数}}{\text{4年前稚魚放流数}}$		(%)	1.0	0.8	0.5	0.4	0.5
	割合	沿岸	(%)	47.8	-	-	-	-
		河川	(%)	52.2	-	-	-	-
増殖業	採卵数		(千粒)	56,484	13,815	16,628	12,487	17,517
	稚魚放流数		(千尾)	47,392	8,220	13,392	10,510	12,812
沿岸水揚状況	沿岸漁業水揚金額		(百万円)	5,017	-	-	-	-
	さけ水揚金額		(百万円)	130	-	-	-	-
	さけ水揚金額割合		(%)	2.59	-	-	-	-
	さけ水揚数量		(トン)	728	-	-	-	-
	さけの単価		(円/kg)	179	-	-	-	-

注1: 4年前稚魚放流数、沿岸来遊数、さけ水揚金額、さけ水揚数量は福島県水産課資料

注2: 沿岸漁業水揚金額は、福島県海面漁業漁獲高統計に記載のある沿岸小型漁船が営む漁法(機船船びき網、沿岸流し網、固定式さし網、定置網、かご・つつ・つぼ、貝けた網、沿岸はえなわ、曳釣り、その他一本釣り、採貝藻、その他の漁法)の水揚金額の合計

注3: 採卵数は福島県水産海洋研究センターとりまとめ資料

注4: 平成23～29年は原子力発電所事故により通常操業自粛

注5: 沿岸来遊数のうち河川捕獲尾数および合計値について、平成27、28年度の値は過年度版からの訂正あり





## (3) 組合別・魚種別増殖実績(平成30年度)

免許番号 内共第	河川名	魚種 漁業者	こ い			ふ な			あ ゆ		
			kg	kg	%	kg	kg	%	kg	kg	
1号	真野川	真野川漁業協同組合	0	42	0	0	42	0	130	126	103
2	新田川	新田川・太田川漁業協同組合	0	105	0	0	14	0	0	180	0
3	太田川	新田川・太田川漁業協同組合	0	35	0	0	14	0	0	35	0
4	請戸川	室原川・高瀬川漁業協同組合 泉田川漁業協同組合	30	56	54	30	56	54	500	550	91
5	熊川	熊川漁業協同組合	-	-		-	-		0	120	0
6	富岡川	富岡川漁業協同組合	-	-		-	-		75	75	100
7	井出川	木戸川漁業協同組合	-	-		-	-		0	45	0
8	木戸川	木戸川漁業協同組合	0	28	0	-	-		0	250	0
9	夏井川	夏井川漁業協同組合	10	140	7	60	210	29	700	250	280
10	鮫川	鮫川漁業協同組合	91	91	100	91	91	100	1,440	900	160
11	阿武隈川	阿武隈川漁業協同組合	0	2,800	0	0	1,050	0	0	1,200	0
12	久慈川	久慈川第一漁業協同組合	50	49	102	-	-		1,500	750	200
13	猪苗代湖	猪苗代・秋元非出資漁業協同組合	63	63	100	1,050	1,050	100	-	-	
14	秋元湖	猪苗代・秋元非出資漁業協同組合	0	35	0	0	35	0	-	-	
15	小野川湖	檜原漁業協同組合	28	28	100	28	28	100	-	-	
16	檜原湖	檜原漁業協同組合	210	210	100	210	210	100	-	-	
17	阿賀川	西会津地区非出資漁業協同組合	0	350	0	0	350	0	-	-	
18	阿賀川 日橋川	阿賀川非出資漁業協同組合	900	700	129	500	700	71	575	678	85
19	大川	会津非出資漁業協同組合	-	-		-	-		2,400	1,337	180
20	大川	南会津東部非出資漁業協同組合	210	210	100	-	-		900	855	105
21	只見川	只見川漁業協同組合	190	182	104	190	182	104	250	126	198
22	沼沢湖	沼沢漁業協同組合	-	-		-	-		-	-	
23	野尻川	野尻川非出資漁業協同組合	-	-		-	-		519	300	173
24	只見川	伊北地区非出資漁業協同組合	150	140	107	-	-		-	-	
25	伊南川	南会津西部非出資漁業協同組合	-	-		-	-		4,200	3,500	120
26	只見川 檜枝岐川	檜枝岐村漁業協同組合	-	-		-	-		-	-	
27	只見川 大鳥湖 奥只見湖	伊北地区非出資漁業協同組合 檜枝岐村漁業協同組合 魚沼漁業協同組合	470	210	224	160	140	114	-	-	
28	尾瀬沼 沼尻川	檜枝岐村漁業協同組合 利根漁業協同組合	-	-		-	-		-	-	
合 計			2,402	5,474	44	2,319	4,172	56	13,189	11,277	117

注1:うぐいの欄の( )内は、産卵場造成の箇所

魚種		
実績	目標増殖量	達成率

うぐい			いわな			やまめ			ひめます			わかさぎ			うなぎ		
千尾	千尾	%	千尾	千尾	%	千尾	千尾	%	千尾	千尾	%	万粒	万粒	%	kg	kg	%
1.4	1.4	100	0.0	2.8	0	0.0	10.5	0	-	-		100	100	100	0	7	0
0.0	2.8	0	0.0	1.1	0	0.0	14.0	0	-	-		-	-		0	10	0
0.0	1.4	0	0.0	1.1	0	0.0	5.6	0	-	-		0	70	0	0	3	0
5.0	3.5	143	5.0	7.7	65	50.0	70.0	71	-	-		100	70	143	10	21	48
0.0	0.7	0	-	-		0.0	8.4	0	-	-		-	-		-	-	
0.4	0.4	100															
0	(2)	0	2.1	2.1	100	3.5	3.5	100	-	-		-	-		-	-	
-	-		0.0	5.6	0	0.0	5.6	0	-	-		-	-		-	-	
0.0	0.7	0	0.0	21.0	0	0.0	24.5	0	-	-		-	-		0	14	0
21.0	21.0	100	3.5	3.5	100	35.0	56.0	63	-	-		-	-		4	7	57
16.7	9.1	184	7.0	7.0	100	40.3	28.0	144	-	-		-	-		21	21	100
0.0	140.0	0	0.0	39.2	0	0.0	66.5	0	-	-		0	700	0	0	70	0
30.0	5.2	577															
(6)	(4)	150	-	-		54.3	42.0	129	-	-		-	-		-	-	
95.0	94.9	100															
(2)	(2)	100	38.1	17.5	217	37.8	7.0	541	-	-		-	-		35	35	100
0.0	7.0	0	3.0	22.4	13	3.0	15.4	19	-	-		6,000	1,470	408	-	-	
3.5	3.5	100	8.4	8.4	100	5.6	5.6	100	-	-		874	700	125	20	20	100
42.0	42.0	100	37.1	37.1	100	22.4	22.4	100	-	-		21,037	5,390	390	30	30	100
3.3	2.6	128															
(3)	(3)	100	14.7	14.7	100	9.1	9.1	100	-	-		-	-		-	-	
36.6	35.0	105	30.8	28.0	110	16.7	14.0	119	-	-		200	70	286	-	-	
6.3	6.3	100															
(4)	(4)	100	144.0	35.0	411	76.0	21.0	362	-	-		200	70	286	5	7	71
4.0	4.0	100															
(5)	(5)	100	33.9	35.7	95	33.3	25.9	129	-	-		1,700	700	243	-	-	
5.0	3.8	132															
(1)	(1)	100	16.0	16.8	95	7.5	10.5	71	-	-		-	-	-	-	-	
-	-		-	-		-	-		105.0	32.2	326	-	-		-	-	
4.6	4.2	110	33.5	11.2	299	11.2	11.2	100	-	-		-	-		-	-	
2.0	2.0	100															
(3)	(3)	100	40.0	24.5	163	33.6	33.6	100	-	-		2,040	1,260	162	-	-	
10.0	53.9	19	113.2	112.0	101	42.0	42.0	100	-	-		-	-		-	-	
-	-		109.0	31.5	346	15.0	7.0	214	-	-		-	-		-	-	
25.0	8.4	298	97.0	23.8	408	93.0	23.8	391	-	-		170	140	121	-	-	
-	-		4.3	4.2	102	9.3	2.1	443	-	-		-	-		-	-	
311.8	453.8	69	740.5	513.8	144	598.6	585.2	102	105.0	32.2	326	32,421	10,740	302	125	245	51
(24)	(24)	100															

## (4) 溪流魚等増殖事業実績(平成30年度)

単位:尾、kg

魚種 漁協名	こい	あゆ	ひめます	やまめ	いわな
	kg	kg	尾	尾	尾
猪苗代・秋元				3,700	3,700
檜原				7,810	
西会津地区					4,210
阿賀川				4,860	4,760
会津				6,280	
南会東部				11,200	
只見川				3,000	1,680
沼沢湖			2,640		
野尻川		19			
伊北地区				4,580	
南会津西部		50		10,000	10,000
檜枝岐村				2,500	2,860
合計	0	69	2,640	53,930	27,210

注1: 当事業は、「福島県溪流魚等増殖基金運用益金」を事業費に充当し、福島県内水面漁業協同組合連合会、猪苗代・秋元非出資漁業協同組合、会津非出資漁業協同組合、南会東部非出資漁業協同組合、南会津西部非出資漁業協同組合に委託して阿賀川水系を対象に実施している  
(福島県水産課資料)

#### 4 その他

##### (1) 持続的養殖生産確保法第2条に基づく特定疾病のうちコイヘルペスウイルス病発生状況

年度	発生件数		本県の処分 (kg, 千円)		養殖生産量 (トン)		養殖生産額 (百万円)	
	本県	全国	処分量	補償金額	本県	全国	本県	全国
平成16年	5	910	720	365	1,305	3,966	677	2,059
平成17年	18	310	76,370	16,763	1,244	3,845	644	1,192
平成18年	1	182	1,140	672	879	3,306	456	1,716
平成19年	6	133	5	0	966	2,893	—	1,517
平成20年	3	101	150	329	1,026	2,981	—	1,488
平成21年	0	75	0	0	1,028	2,910	—	1,455
平成22年	0	43	0	0	1,059	3,692	—	1,725
平成23年	0	32	0	0	705	3,133	—	1,421
平成24年	0	70	0	0	679	2,964	—	1,366
平成25年	0	26	0	0	885	3,019	—	1,385
平成26年	0	37	0	0	914	3,273	—	1,505
平成27年	0	17	0	0	932	3,256	—	1,584
平成28年	0	21	0	0	912	3,131	—	1,508
平成29年	0	31	0	0	871	3,015	—	1,396
平成30年	1	42	130	162	846	2,932	集計中	
令和元年	0	27	0	0	集計中			

※ 平成19年度以降の本県養殖生産額は未公表

※ 本県は福島県水産課資料、全国は農林水産省資料

## (2) 外来魚拡散防止対策事業実績

年度	事業主体	事業内容	事業費	内訳	
				県	その他
18	福島県内水面漁業協同組合連合会	県内3水系で実施 さし網、投網等による駆除	4,000,114	2,000,000	2,000,114
	天栄村	羽鳥湖で実施 産卵床駆除、さし網による駆除	1,000,000	500,000	500,000
19	福島県内水面漁業協同組合連合会	県内3水系で実施 さし網、投網等による駆除	2,853,598	1,400,000	1,453,598
	天栄村	羽鳥湖で実施 産卵床駆除、さし網による駆除	1,000,000	500,000	500,000
20	二本松市	岳温泉鏡ヶ池で実施 池干しによる駆除	400,000	200,000	200,000
	福島県内水面漁業協同組合連合会	県内3水系で実施 さし網、投網、産卵床設置等による駆除	1,007,616	500,000	507,616
	阿武隈川漁業協同組合	阿武隈川水系で実施 池干し、投網、さし網による駆除	180,360	90,000	90,360
21	福島県内水面漁業協同組合連合会	県内11漁協で実施 さし網、投網、産卵床設置等による駆除	599,177	295,000	304,177
	阿武隈川漁業協同組合	阿武隈川水系で実施 池干し、投網、さし網による駆除	143,000	70,000	73,000
22	福島県内水面漁業協同組合連合会	県内9漁協で実施 さし網、投網、産卵床設置等による駆除	340,000	170,000	170,000
	会津非出資漁業協同組合	大川、宮川で実施 網等による捕獲	48,000	24,000	24,000
23	阿武隈川漁業協同組合	阿武隈川水系で実施 池干し、投網、さし網による駆除	125,160	62,580	62,580
	南会東部非出資漁業協同組合	羽鳥湖で実施 産卵床駆除、さし網による駆除	90,000	35,000	55,000
	福島県内水面漁業協同組合連合会	県内7漁協で実施 さし網、投網、産卵床設置等による駆除	738,000	369,000	369,000
	会津非出資漁業協同組合	大川、宮川で実施 網等による捕獲	15,000	7,500	7,500
24	福島県内水面漁業協同組合連合会	県内6漁協で実施 さし網、投網、産卵床設置等による駆除	658,000	329,000	329,000
	会津非出資漁業協同組合	大川、宮川で実施 網等による捕獲	15,000	7,500	7,500
25	福島県内水面漁業協同組合連合会	県内6漁協で実施 さし網、投網、産卵床設置等による駆除	618,000	309,000	309,000
	会津非出資漁業協同組合	大川、宮川で実施 網等による捕獲	15,000	7,500	7,500
26	福島県内水面漁業協同組合連合会	県内7漁協で実施 さし網、投網、産卵床設置等による駆除	340,000	170,000	170,000
	会津非出資漁業協同組合	大川、宮川で実施 網等による捕獲	15,000	7,500	7,500
27	福島県内水面漁業協同組合連合会	県内4漁協で実施 さし網、投網、産卵床設置等による駆除	396,000	198,000	198,000
	会津非出資漁業協同組合	東山ダムで実施 網等による捕獲	15,000	7,500	7,500
28	福島県内水面漁業協同組合連合会	県内4漁協で実施 さし網、投網、産卵床設置等による駆除	640,000	320,000	320,000
	会津非出資漁業協同組合	東山ダムで実施 網等による捕獲	15,000	7,500	7,500
29	福島県内水面漁業協同組合連合会	県内3漁協で実施 さし網、投網、産卵床設置等による駆除	480,000	240,000	240,000
	会津非出資漁業協同組合	東山ダムで実施 網等による捕獲	15,000	7,500	7,500
30	福島県内水面漁業協同組合連合会	県内4漁協で実施 さし網、投網、産卵床設置等による駆除	395,120	197,560	197,560
	会津非出資漁業協同組合	湯川で実施 網等による捕獲	15,000	7,500	7,500

※ 平成20年度以降は、内水面漁業被害防止対策事業(生態系保全外来生物対策モデル事業)として実施。

(福島県水産課資料)

## (3) カワウ被害防止対策事業実績等

## ① カワウ生息状況の推移(夏季調査)

年度	翁島	高郷	本宮	小計	他	合計	備考
平成18年度	1,123	332	189	1,644	198	1,842	
平成19年度	752	462	203	1,417	272	1,689	
平成20年度	324	546	220	1,090	436	1,526	
平成21年度	294	374	246	914	215	1,129	
平成22年度	570	347	268	1,185	353	1,538	
平成23年度	292	373	246	911	206	1,117	
平成24年度	382	0	281	663	1,052	1,715	
平成25年度	307	-	290	597	1,554	2,151	
平成26年度	267	-	313	580	1,034	1,614	
平成27年度	250	-	341	591	1,308	1,899	
平成28年度	161	-	431	592	1,100	1,692	
平成29年度	220	-	202	422	1,145	1,567	
平成30年度	95	-	76	171	1,203	1,374	
令和元年度	62	-	81	143	924	1,067	

(福島県自然保護課資料)

## ② カワウ捕獲実績

年度	調査捕獲	有害・個体数調整捕獲				狩猟捕獲	計	備考
		浜通り	中通り	会津	小計			
平成16年度	0	35	71	25	131	—	131	捕獲枠300羽
平成17年度	0	49	63	41	153	—	153	同上
平成18年度	0	30	91	81	202	—	202	同上
平成19年度	0	45	177	185	407	161	568	捕獲枠800羽
平成20年度	0	124	183	271	578	210	788	同上
平成21年度	0	71	155	210	436	114	550	同上
平成22年度	0	41	125	129	295	169	464	捕獲枠960羽
平成23年度	0	0	119	149	268	158	426	同上
平成24年度	0	0	109	125	234	105	339	同上
平成25年度	0	2	239	150	391	120	511	同上
平成26年度	0	65	255	201	521	125	646	同上
平成27年度	0	63	299	257	619	152	771	同上
平成28年度	0	89	282	208	579	164	743	同上
平成29年度	0	98	355	187	640	112	752	捕獲枠1,130羽
平成30年度	0	98	277	179	554	68	622	同上

(福島県自然保護課資料)





## VI 漁業担い手等対策

# 1 漁業担い手対策事業

## (1) 漁業担い手活動強化推進事業

単位:千円

年度	事業名	事業主体	事業費	国	県	その他	補助率	概要
23	—							
24	—	1 相馬双葉漁業協同組合 2 小名浜機船底曳網漁業協同組合 3 福島県漁協青壮年部連絡協議会	1,800	-	900	900	1/2	<p>漁業者の漁業離れを食い止めることを主目的とし、漁業復興並びに資質及び経営の向上に向けた漁業担い手グループの自主的活動を支援する。</p> <p>1 相馬漁協 (事業費 1,701、補助金 788) 原釜青壮年部:県内外イベントで県産水産物のPR、関係者との意見交換 新地青壮年部:シラス船びき網操業・鮮度保持研修(静岡) 鹿島青壮年部:漁業再開に向けた研修(宮城) 相馬漁業産直研究会:加工試作品の製作 松川浦支所漁業者グループ:ノリ放射性物質の加工時の動態調査</p> <p>2 小名底漁協 (事業費 99、補助金 45) 小名浜魚市場女性部:イベントでいわき産水産物の安全性PR(郡山)</p> <p>3 漁青連 (事業費 141、補助金 67) いわき支部:海洋大学園祭でいわきの漁業の現状をPR、放射性物質の動向の研修</p>

(福島県水産課資料)

## (2) 漁業復興担い手確保支援事業(原子力災害等復興基金繰入金)

単位:千円

年度	事業名	事業主体	事業費	国	県	その他	補助率	概要
25	漁業担い手確保・育成事業 (漁労技術研修)	福島県漁業協同組合連合会	7,079	-	5,308	1,771	3/4	<p>漁業担い手の維持・確保を図るために、漁協等が青年漁業者や漁業後継者に対して行う操業・漁労等の技術研修を支援する。</p> <p>1 相馬双葉漁業協同組合 52回 新地、原釜、鹿島、請戸 講師(延べ287人)、研修生(延べ410人) 船びき網、かご、さし網、流し網、底びき網、釣り</p> <p>2 いわき市漁協 12回 久之浜、四倉、勿来 講師(延べ51人)、研修生(延べ57人) 船びき網、かご、さし網、貝桁網</p> <p>3 合計 64回 講師(延べ338人)、研修生(延べ467人)</p>

(福島県水産課資料)

2 ふくしまからはじめよう。漁業再開ステップアップ事業(原子力災害等復興基金繰入金)

漁業担い手育成確保支援事業

単位:千円

年度	事業名	事業主体	事業費	国	県	その他	補助率	概要
26	新漁業チャレンジ支援事業	1 相馬双葉漁業協同組合 2 いわき市漁業協同組合 3 小名浜機船底曳網漁業協同組合	67,702	-	52,656	15,046	7/9 以内	従来行っていなかった新たな漁法に転換する際に必要な漁具・漁労機材の整備を支援する。  1 相双漁協 (事業費 64,236、補助金49,961) かご 15 式 さし網 11 式 流し網 7 式 船びき網 2 式 2 いわき市漁協(事業費 1,752、補助金 1,362) かご 1 式 さし網(サケ) 1 式 3 小名底漁協 (事業費 1,714、補助金 1,333) かご 2 式
	加工・流通支援事業	1 相馬双葉漁業協同組合 2 福島県漁協女性部連絡協議会	2,872	-	2,100	772	3/4	試験操業による水揚物の付加価値向上へ向けた取組を支援する。  1 相双漁協 (事業費 2,556、補助金 1,875) 新地女性部:タコせんべいの開発 新地青壮年部:マガレイ神経締め研修 相馬原釜青壮年部:ジンドウイカ加工品の開発 鹿島女性部:加工品づくりの研修(大洗) 請戸女性部:タコ唐揚げ、コウナゴかき揚げのレシピ開発 2 女性連 (事業費 316、補助金 225) 焼きイカ飯の開発
27	新漁業チャレンジ支援事業	相馬双葉漁業協同組合	55,571	-	43,220	12,351	7/9 以内	かご 10 式 さし網(サバ、カレイ、シラウオ) 8 式 流し網(サワラ) 4 式 船びき網(シラス、シラウオ、コウナゴ) 7 式
	漁業復興担い手活動支援事業	1 相馬双葉漁業協同組合 2 いわき市漁業協同組合 3 福島県漁協女性部連絡協議会 4 福島県漁協青壮年部連絡協議会	3,405	-	2,525	879	3/4	1 相双漁協 (事業費 2,174、補助金 1,625) 新地女性部:タコせんべいの開発 相馬原釜女性部:タラつみれ加工品の開発 松川浦支所:選別機によるアサリ高品質化 2 いわき市漁協(事業費 518、補助金 375) 四倉ホッキ組合:ホッキ加工品の開発 3 女性連 (事業費 309、補助金 225) 焼きイカ飯等の開発 4 漁青連 (事業費 404、補助金 300) 漁業体験学習(原釜、四倉)
28	新漁業チャレンジ支援事業	1 相馬双葉漁業協同組合 2 いわき市漁業協同組合	45,446	-	35,345	10,101	7/9 以内	1 相双漁協 (事業費43,605、補助金33,914) かご 9 式 流し網(サワラ) 4 式 船びき網(シラウオ、シラス) 8 式 2 いわき市漁協(事業費 1,841、補助金 1,431) かご 1 式 さし網(サケ、ヒラメ) 1 式
	漁業復興担い手活動支援事業	1 相馬双葉漁業協同組合 2 いわき市漁業協同組合 3 福島県漁協女性部連絡協議会	2,857	-	2,008	849	3/4	1 相双漁協 (事業費 389、補助金 270) 鹿島女性部:ツブ貝生姜煮の商品化 2 いわき市漁協(事業費 2,168、補助金 1,513) 久之浜青壮年部:シラス鮮度保持技術の確立 勿来青壮年部:イワガキ販路拡張の生菌数検査 四倉ホッキ組合:ホッキ加工品の改良 3 女性連 (事業費 300、補助金 225) 焼きイカ飯等の開発と販促活動

(福島県水産課資料)

### 3 漁業担い手「心のふれあい」促進事業(被災者支援総合交付金)

#### 漁業担い手「心のふれあい」事業

単位:千円

年度	事業名	事業主体	事業費	国	県	その他	補助率	概要
28	ふるさとの漁業 伝承事業	1 相馬双葉漁業協同組合 2 いわき市漁業協同組合	4,713	4,713	-	-	定額	<p>各漁業地域の伝統漁法を継承するため、被災漁業者を講師とした漁労技術習得研修を支援する。</p> <p>1 相双漁協 (事業費 3,411) 36回 新地、相馬原釜、磯部、鹿島、請戸、富熊 講師(27人、延べ205人)、研修生(56人、延べ410人) 船びき網、かご、さし網、釣り</p> <p>2 いわき市漁協 (事業費 1,302) 21回 久之浜、四倉、江名、勿来 講師(12人、延べ52人)、研修生(27人、延べ103人) 船びき網、かご</p> <p>3 合計 57回 講師(39人、延べ257人)、研修生(83人、延べ513人)</p>
	被災地域における 世代間交流活 性化事業	1 相馬双葉漁業協同組合 2 いわき市漁業協同組合	2,913	2,913	-	-	定額	<p>漁業体験学習や料理教室、漁業に関する講演等を通じた世代間交流活動を支援する。</p> <p>1 相双漁協 (事業費 1,096) 小中学生漁業体験学習 4回 新地町、相馬市 講師(延べ52人)、参加者(延べ99人) 地魚料理教室 2回 相馬市 講師(延べ 6人)、参加者(延べ 24人)</p> <p>2 いわき市漁協 (事業費 1,817) 小中学生漁業体験学習 4回 いわき市 講師(延べ65人)、参加者(延べ408人) 地魚料理教室 1回 いわき市 講師(延べ 8人)、参加者(延べ 70人)</p> <p>3 合計 小中学生漁業体験学習 8回 講師(延べ117人)、参加者(延べ506人) 地魚料理教室 3回 講師(延べ 14人)、参加者(延べ 94人)</p>
	被災者支援コー ディネーター配置 事業	1 相馬双葉漁業協同組合 2 いわき市漁業協同組合	1,315	1,315	-	-	定額	<p>上記2事業を実施する際の調整を行う職員の雇用を支援する。</p> <p>1 相双漁協 1名(10~2月) (事業費 400) 2 いわき市漁協 1名(10~3月) (事業費 915)</p>

(福島県水産課資料)

単位:千円

年度	事業名	事業主体	事業費	国	県	その他	補助率	概要
29	ふるさとの漁業 伝承事業	1 相馬双葉漁業協同組合 2 いわき市漁業協同組合	6,116	6,116	-	-	定額	<p>各漁業地域の伝統漁法を継承するため、被災漁業者を講師とした漁労技術習得研修を支援する。</p> <p>1 相双漁協 (事業費 4,550) 43回 新地、相馬原釜、磯部、鹿島、請戸、富熊 講師(延べ195人)、研修生(延べ380人) 船びき網、かご、さし網、釣り</p> <p>2 いわき市漁協 (事業費 1,566) 13回 久之浜、四倉、江名、勿来 講師(延べ62人)、研修生(延べ106人) 船びき網、かご、釣り</p> <p>3 合計 56回 講師(延べ257人)、研修生(延べ486人)</p>
	被災地域における 世代間交流活 性化事業	1 相馬双葉漁業協同組合 2 いわき市漁業協同組合	3,968	3,968	-	-	定額	<p>漁業体験学習や料理教室、漁業に関する講演等を通じた世代間交流活動を支援する。</p> <p>1 相双漁協 (事業費 1,844) ① 小中学生漁業体験学習 4回 新地町、相馬市 講師(25人、延べ40人)、参加者(延べ120人) ② 地魚料理教室 1回 相馬市 講師(12人、延べ12人)、参加者(延べ80人) ③ 地魚活用交流促進 3回 相馬市、浪江町 参加者(延べ1,295人)</p> <p>2 いわき市漁協 (事業費 2,124) ① 小中学生漁業体験学習 5回 いわき市 講師(32人、延べ50人)、参加者(延べ126人) ② 地魚料理教室 2回 いわき市 講師(6人、延べ12人)、参加者(延べ147人) ③ 地魚活用交流促進 3回 いわき市 参加者(延べ30人)</p> <p>3 合計 ① 小中学生漁業体験学習 9回 講師(57人、延べ90人)、参加者(延べ246人) ② 地魚料理教室 3回 講師(18人、延べ24人)、参加者(延べ227人) ③ 地魚活用交流促進 6回 参加者(延べ1,325人)</p>
	被災者支援コー ディネーター配置 事業	1 相馬双葉漁業協同組合 2 いわき市漁業協同組合	1,785	1,785	-	-	定額	<p>上記2事業を実施する際の調整を行う職員の雇用を支援する。</p> <p>1 相双漁協 1名(10~2月) (事業費 480) 2 いわき市漁協 1名(10~3月) (事業費 1,305)</p>

(福島県水産課資料)

単位:千円

年度	事業名	事業主体	事業費	国	県	その他	補助率	概要
30	漁業を通じた被災地域内の世代間交流事業	1 相馬双葉漁業協同組合 2 いわき市漁業協同組合	12,321	12,321	-	-	定額	<p>ふるさとの漁業伝承事業</p> <p>各漁業地域の伝統漁法を継承するため、被災漁業者を講師とした漁労技術習得研修を支援する。</p> <p>1 相双漁協 (事業費 7,498) 81回 新地、相馬原釜、磯部、鹿島、請戸、富熊 講師(延べ323人)、研修生(延べ696人)</p> <p>2 いわき市漁協 (事業費 2,157) 39回 勿来、小浜、江名、久之浜、四倉、沼之内 講師(延べ 89人)、研修生(延べ159人)</p> <p>3 合計 120回 講師(延べ412人)、研修生(延べ855人)</p> <hr/> <p>漁業を通じた世代間交流活性化事業</p> <p>漁業体験学習や料理教室、漁業に関する講演等を通じた世代間交流活動を支援する。</p> <p>1 相双漁協 (事業費 830) ◎ 小中学生漁業体験学習 3回 新地、相馬 講師(延べ 50人)、参加者(延べ125人) ◎ 地魚料理教室 1回 浪江十日市 講師(延べ 5人)、参加者(延べ 30人)</p> <p>2 いわき市漁協 (事業費 1,836) ◎ 小中学生漁業体験学習 7回 下神白、江名、勿来、久之浜、沼之内 講師(延べ 58人)、参加者(延べ679人) ◎ 地魚料理教室 3回 沼之内、薄磯、豊間 講師(延べ 33人)、参加者(延べ270人)</p> <p>3 合計 ◎ 小中学生漁業体験学習 10回 講師(延べ108人)、参加者(延べ804人) ◎ 地魚料理教室 4回 講師(延べ 38人)、参加者(延べ300人)</p>
	被災者支援コーディネーター配置事業	1 いわき市漁業協同組合	978	978	-	-	定額	<p>上記事業を実施する際の調整を行う職員の雇用を支援する。</p> <p>1 いわき市漁協 1名(9~2月) (事業費 978)</p>

(福島県水産課資料)

#### 4 漁業復興担い手確保支援事業[漁労技術研修]

年度	事業名	事業主体	事業費	国	県	その他	補助率	概要
26	漁業復興担い手確保支援事業	1 相馬双葉漁業協同組合 2 いわき市漁業協同組合	13,099	13,099	-	-	定額	<p>漁業担い手の維持・確保を図るために、漁協等が青年漁業者や漁業後継者に対して行う操業・漁労等の技術研修を支援する。</p> <p>1 相双漁協 (事業費 12,672) 70回 新地、相馬原釜、磯部、鹿島、請戸 講師(39人、延べ268人)、研修生(73人、延べ500人) 船びき網、かご、さし網、釣り、陸上</p> <p>2 いわき市漁協 (事業費 427) 8回 久之浜 講師(3人、延べ8人)、研修生(7人、延べ16人) 船びき網、かご</p> <p>3 合計 78回 講師(42人、延べ276人)、研修生(80人、延べ516人)</p>
27	漁業復興担い手確保支援事業	1 相馬双葉漁業協同組合 2 いわき市漁業協同組合	42,154	42,154	-	-	定額	<p>1 相双漁協 185回 新地、相馬原釜、磯部、鹿島、請戸 講師(49人、延べ814人)、研修生(90人、延べ1,454人) 船びき網、かご、さし網、釣り、陸上</p> <p>2 いわき市漁協 17回 久之浜 講師(3人、延べ34人)、研修生(8人、延べ79人) 船びき網</p> <p>3 合計 202回 講師(52人、延べ848人)、研修生(98人、延べ1,533人)</p>
28	漁業復興担い手確保支援事業	1 相馬双葉漁業協同組合 2 いわき市漁業協同組合	32,184	32,184	-	-	定額	<p>1 相双漁協 124回 新地、相馬原釜、磯部、鹿島、請戸、富熊 講師(49人、延べ532人)、研修生(156人、延べ1,061人) 船びき網、流し網、さし網、釣り、陸上</p> <p>2 いわき市漁協 2回 久之浜 講師(1人、延べ2人)、研修生(2人、延べ4人) 船びき網、かご</p> <p>3 合計 126回 講師(49人、延べ534人)、研修生(157人、延べ1,066人)</p>

(福島県水産課資料)





## Ⅶ 水産流通・加工

## 1 営んだ加工種類別延べ工場数(水産加工場)

単位:工場

区分	年	S63	H5	H10	H15	H20	H25	H30
缶・びん詰め						—	1	1
焼・味付けのり						6	6	10
寒天						—	—	—
油脂		3	×	—	—	—	—	—
飼肥料		3	×	—	—	—	—	—
ねり製品		56	48	44	39	32	19	15
冷凍食品		4	4	9	9	6	7	11
素干し品		1	—	—	1	3	1	3
塩干品		68	53	57	41	33	17	22
煮干し品		27	28	28	22	16	3	10
塩蔵品		11	—	×	5	5	4	8
くん製品		×	6	9	7	8	6	6
節製品		4	4	4	3	1	1	2
その他の食用加工品		41	48	61	67	40	42	50
生鮮冷凍水産物		53	28	33	40	26	9	16
合計(延べ)		271	219	245	234	176	116	154
合計(実数)		186	185	173	160	135	87	102

注:「—」は、事実のないもの、「X」は、秘密保護上統計数値を公表しないもの

農林水産省 漁業センサス(2008、2013、2018)、水産物流通調査(水産加工統計調査)

## 2 加工種類別生産量(水産加工場)

単位:トン(「焼・味付けのり」は千枚)

区分	年	H23	H24	H25	H26	H27	H28	H29	H30
缶・びん詰め				×					×
焼・味付けのり		80,332	86,671	47,941	77,930	78,582	91,382	93,495	114,308
寒天				—					—
油脂				—					—
飼肥料				—					—
ねり製品		6,708	7,460	6,387	6,344	5,657	5,704	4,930	4,524
冷凍食品		1,021	1,171	2,009	2,685	2,887	4,011	3,852	4,911
素干し品		×	×	×	×	×	×	0	0
塩干品		617	2,382	2,996	2,845	2,999	2,944	3,283	3,653
煮干し品		×	×	58	141	314	330	328	358
塩蔵品		×	155	×	52	93	97	86	103
くん製品		113	85	126	116	110	95	86	67
節製品		—	×	×	×	×	×	×	×
その他の食用加工品		3,828	4,281	4,080	4,183	4,377	4,349	4,116	3,488
生鮮冷凍水産物		4,116	7,078	6,859	7,608	7,936	10,545	10,563	9,454
計		96,735	109,283	70,456	101,904	102,955	119,457	120,739	140,866

注1:「—」は、事実のないもの、「X」は、秘密保護上統計数値を公表しないもの

農林水産省 漁業センサス(2013、2018)、水産物流通調査(水産加工統計調査)

### 3 水産物産地卸売市場

市場の名称	開設者 (所有者)	卸売業者	施設		買受人	販売 手数料 率	平成 30年 取扱量	平成 30年 取扱高	震災後 初販売 日	震災後 初せり 日	開設許可 日
			用地 m <sup>2</sup>	卸売場 m <sup>2</sup>							
福島県漁業協同組合連合会 地方卸売市場小名浜魚市場	福島県漁業協 同組合連合会	小名浜機船底曳網 漁業協同組合	15,988.78	4,570.06	38	3	5,496	726	H27. 3.27	H29. 4.3	H27.3.2
中之作地方卸売市場	中之作 漁業協同組合	同 左	3,830.63	1,767	31	生鮮:3 冷凍:2	240	88	H24. 7.26	相対 取引	S59.2.23
いわき市漁業協同組合 四倉地方卸売市場	いわき市 漁業協同組合	同 左	販売休止中								
いわき市漁業協同組合 久之浜地方卸売市場	いわき市 漁業協同組合	同 左	3,230.9	691.075	26	6	-	-	R19.3	R19.3	S57.9.29 (R18.30 面積変更)
相馬双葉漁業協同組合 請戸地方卸売市場	相馬双葉 漁業協同組合	同 左	販売休止中								
相馬双葉漁業協同組合 相馬原釜地方卸売市場	相馬双葉 漁業協同組合 (相馬市)	同 左	13,507.06	5,250	26	5	3,073	1,694	H24. 6.14	H29. 3.13	S57.12.23 (H28.9.18 面積変更)
いわき市漁業協同組合 勿来支所魚市場	いわき市 漁業協同組合	同 左	2,798	292	24	6	27	15.0	H26. 3.25	H29. 4.19	S57.12 (H29.3.10 面積変更)
いわき市漁業協同組合 沼之内支所魚市場	いわき市 漁業協同組合	同 左	1,723	437	19	6	579	330	H29. 4.3	H29. 9.6	S57.12 (H29.3.10 面積変更)
相馬双葉漁業協同組合 鹿島支所魚市場	相馬双葉 漁業協同組合	同 左	販売休止中								
相馬双葉漁業協同組合 磯部支所魚市場	相馬双葉 漁業協同組合	同 左	販売休止中								
相馬双葉漁業協同組合 新地支所魚市場	相馬双葉 漁業協同組合	同 左	販売休止中								
相馬双葉漁業協同組合 富熊支所魚市場	相馬双葉 漁業協同組合	同 左	販売休止中								
合計			41,078.37	13,007.14	164	-	9,415	2,853	-	-	-
地方卸売市場6 (うち稼働4)	漁連1 漁協3	漁協4									
その他卸売市場6 (うち稼働2)	漁協2	漁協2									

\*卸売市場実態調査(平成31年3月31日現在):福島県水産課・農産物流通課資料  
久之浜地方卸売市場については、開設者聞き取り

4 水産加工原料等安定確保支援事業

単位:千円

事業主体	年度	H23	H24	H25	H26	H27	H28	H29	H30	R1
		事業費 (補助金)	事業費 (補助金)	事業費 (補助金)	事業費 (補助金)	事業費 (補助金)	事業費 (補助金)	事業費 (補助金)	事業費 (補助金)	事業費 (補助金)
国交付決定額		(21,000)	(32,675)	(35,867)	(35,591)	(33,279)	(34,000)	(34,000)	(34,000)	(32,500)
福島県漁業協同組合連合会		8,999 (4,499)	48,213 (24,106)	22,159 (11,079)	17,036 (8,500)	50,401 (25,200)	16,860 (8,430)	20,473 (10,236)	24,688 (12,344)	15,400.52 (7,699)
東北水産加工業協同組合		573 (286)	240 (120)							
小名浜機船底曳網漁業協同組合			585 (292.5)	6,930 (3,465)	2,350 (1,175)	340 (170)				
いわき市漁業協同組合			630 315							
相馬双葉漁業協同組合				885 (442)	4,112 (2,056)	8,117 (4,058)				
中之作水産加工業協同組合										中止 0 (0)
合計		9,572 (4,785)	49,668 (24,203.5)	29,974 (14,986)	23,498 (11,731)	58,858 (29,428)	16,860 (8,430)	20,473 (10,236)	24,688 (12,344)	15,400.52 (7,699)

5 高鮮度・高品質化流通設備・機器整備支援事業(福島県産水産物競争力強化支援事業)

(1) 平成30年度

単位:千円

事業主体	実施年度	事業内容	総事業費	補助金(国費)
いわき市漁業協同組合	平成30年	スラリーアイス等製造装置1式 クーラーボックス201台	59,645.2	49,704
		冷却海水装置(船舶用)1台	9,000	7,500
		計	68,645.2	57,204
小名浜水産加工業協同組合	令和元年	調温型活魚輸送トラック1台	26,300	21,916
四倉水産加工業協同組合	令和元年	調温型活魚輸送トラック1台	19,100	15,916
相馬原釜魚市場買受人協同組合	令和元年	調温型活魚輸送トラック1台	28,000	23,333
	平成30年	水流式非沸騰自動ボイル釜1式	26,000	21,666
	計	54,000	44,999	
相馬市磯部地区水産物流通加工業協同組合	平成30年	活魚水槽設備 1台	7,526	6,271
	平成30年	自動乾燥機 1台	47,750	39,791
	平成30年	蒸気配管工事1式	1,670	1,391
	平成30年	電解水生成装置1台	5,670	4,725
	令和元年	ボイラー 1台	8,500	7,083
計	71,116	59,261		
合計	平成30年		157,261.2	131,048
	令和元年		81,900	68,248
	計		239,161.2	199,296

(2) 平成31年度(令和元年度)

単位:千円

事業主体	実施年度	事業内容	総事業費	補助金(国費)
相馬原釜魚市場買受人協同組合	平成31年 (令和元年)	調温型活魚輸送トラック1台	28,300	23,583
		陸上生簀用冷水機1式	3,053	2,544
		計	31,353	26,127
いわき市漁業協同組合	平成31年 (令和元年)	漁船用海水冷却装置1式	3,200.0	2,666
		久之浜FRP活魚水槽 (加温冷却器、循環濾過槽付き)	71,111.5	59,259
		勿来FRP活魚水槽 (加温冷却器、循環濾過槽付き)	20,505.4	17,087
		四倉FRP活魚水槽 (加温冷却器、循環濾過槽付き)	7,618.6	6,348
		海水冷却装置1式 (下神白鮑畜養・うに加工施設)	7,557.7	6,298
		計	109,993.2	91,658
相馬双葉漁業協同組合	平成31年 (令和元年)	酸素濃縮器装置 小型船用47式 底びき網用17式 陸上用8式	119,208	99,340
合計			260,554.2	217,125



## Ⅷ 水産業団体





1 概 況

(1) 組合数の推移

種 別		年 度		平成22	平成23	平成24	平成25	平成26	平成27	平成28	平成29	平成30
		平成22	平成23	平成24	平成25	平成26	平成27	平成28	平成29	平成30		
沿	出 資	地区漁業協同組合	5	5	5	5	5	5	5	5	5	5
		業種別漁業協同組合	1	1	1	1	1	1	1	1	1	1
		小 計	6	6	6	6	6	6	6	6	6	
海	非 出 資	地区漁業協同組合	1	1	1	1	1	1	1	1	1	1
		業種別漁業協同組合	—	—	—	—	—	—	—	—	—	—
		小 計	1	1	1	1	1	1	1	1	1	
計		7	7	7	7	7	7	7	7	7	7	
内 水 面	出資地区漁業協同組合	17	17	17	17	17	17	17	17	17	17	
	非出資地区漁業協同組合	8	8	8	8	8	8	8	8	8	8	
	計	25	25	25	25	25	25	25	25	25		
漁 業 生 産 組 合		—	2	2	2	2	2	2	2	2	2	
水 産 加 工 業 協 同 組 合		4	4	4	4	4	4	4	4	4	4	
単 位 組 合 合 計		36	38	38	38	38	38	38	38	38	38	
出資漁業協同組合連合会(大臣認可)		3	3	3	3	3	3	3	3	3	3	
連 合 会 計		3	3	3	3	3	3	3	3	3	3	

- ・ 22年 3月 小名浜漁業協同組合が解散
- ・ 22年 7月 猪苗代・秋元漁業協同組合が非出資組合に変更
- ・ 22年 8月 小名浜機船底曳網漁業協同組合が地区別組合に変更
- ・ 23年 11月 福島県浜通り農民運動連合会岩子漁業生産組合が設立認可
- ・ 24年 2月 小名浜一本釣り漁業生産組合が設立認可

(2) 沿海漁業協同組合の組織状況

※ 令和2年3月末日現在のもの。(P97まで同じ。)

① 出資組合(6組合)

組 合 名	郵便番号	所 在 地	電 話 番 号	FAX 番 号
いわき市漁業協同組合	970-8044	いわき市中央台飯野4丁目3-1 (福島県水産会館2階) ※ 仮事務所	0246 (29) 3565	0246 (29) 3566
久之浜支所	〃	〃	〃	〃
四倉支所	〃	〃	〃	〃
沼之内支所	〃	〃	〃	〃
江名町支所	〃	〃	〃	〃
小浜支所	〃	〃	〃	〃
勿来支所	〃	〃	〃	〃
小名浜機船底曳網漁業協同組合	971-8101	いわき市小名浜字辰巳町41	0246 (54) 6121	0246 (54) 6123
中之作漁業協同組合	970-0313	いわき市中之作字勝見ヶ浦51	0246 (55) 7111	0246 (55) 7714
江名漁業協同組合	970-0311	いわき市江名字北町50	0246 (55) 8251	0246 (55) 8257
福島県旋網漁業協同組合	971-8101	いわき市小名浜字辰巳町41	0246 (53) 5751	0246 (54) 4350
相馬双葉漁業協同組合	976-0022	相馬市尾浜字追川 1 9 6	0244 (38) 8301	0244 (38) 8335
新地地区	〃	〃	〃	〃
相馬原釜地区	〃	〃	〃	〃
松川浦地区	〃	〃	〃	〃
磯部地区	〃	〃	〃	〃
鹿島地区	〃	〃	〃	〃
請戸地区	〃	〃	〃	〃
富熊地区	〃	〃	〃	〃

② 非出資組合(1組合)

組 合 名	郵便番号	所 在 地	電 話 番 号	FAX 番 号
福島県無線漁業協同組合	970-0316	いわき市小名浜下神白字狩亦82	0246 (54) 5235	0246 (54) 5411

代表理事 組合長 (支所長あるいは地区代表)	常勤理事 又は 参事	組合員数			役員数				職員数	事業年度	設立認可 年月日
		正	准	計	理事		監事	計			
					常勤	非常勤					
江川章	新妻隆	268	53	321	0	14	3	17	7	4月～3月	平成12.09.27
江川章		(61)	(8)	(69)							
鈴木三則		(26)	(10)	(36)							
大平健一郎		(49)	(12)	(61)							
馬目祐市		(68)	(10)	(78)							
熊谷泰夫		(26)	(9)	(35)							
芳賀文夫		(38)	(4)	(42)							
野崎哲	柳内孝之	36	15	51	1	4	2	7	14	4月～3月	昭和24.06.21
吉田喜		20	0	20	0	5	2	7	2	4月～3月	昭和27.08.27
加澤喜一郎	志賀正明	20	0	20	1	4	2	7	1	4月～3月	昭和24.09.12
野崎哲		16	7	23	0	5	2	7	3	4月～3月	昭和24.09.10
立谷寛治	高橋保雄	805	103	908	2	25	3	30	37	4月～3月	平成15.09.26
小野重美		(60)	(3)	(63)							
立谷寛治		(345)	(15)	(360)							
菊地寛		(154)	(38)	(192)							
狩野一美		(55)	(4)	(59)							
松野豊喜		(58)	(4)	(62)							
高野一郎		(119)	(27)	(146)							
佐藤秋夫		(14)	(12)	(26)							
	計	1,165	178	1,343	4	57	14	75	64		

※小名浜漁業協同組合はH22.3.9解散

小名浜機船底曳網漁業協同組合はH22.8.2地区別組合に変更

代表理事 組合長	常勤理事 又は 参事等	組合員数			役員数				職員数	事業年度	設立認可 年月日
		正	准	計	理事		監事	計			
					常勤	非常勤					
大和田洋光	鈴木正人	111	62	173	0	10	2	12	16	4月～3月	昭和46.04.01

## (3) 内水面漁業協同組合の組織状況

## ① 出資組合(17組合)

	組 合 名	郵便番号	連 絡 先 住 所	電 話 番 号	FAX 番 号
※	真 野 川	979-2335	南相馬市鹿島区鹿島字御前の内73	0244(46)2165	0244(46)2165
※	新田川・太田川	975-0032	南相馬市原町区桜井町2丁目120-8	0244(22)3884	-
	新田川 鮭 養 殖	975-0023	南相馬市原町区泉字関下189-3	0244(26)4595	-
※	室原川・高瀬川	979-1521	双葉郡浪江町大字権現堂字下川原94-1	0240(35)1330	0240(23)7350
※	泉 田 川	979-1521	双葉郡浪江町大字権現堂字下川原94-1	0240(35)5409	0240(35)5409
※	熊 川	979-0201	いわき市四倉町字芳ノ沢1-42(小畑建設内)	0246(38)8210	0246(38)8215
※	富 岡 川	979-1151	双葉郡富岡町本岡字王塚432	0240(22)2087	-
※	木 戸 川	979-0511	双葉郡檜葉町大字前原字中川原68	0240(25)3414	0240(25)3417
※	夏 井 川	970-8026	いわき市平字月見町51-5	0246(84)6363	0246(84)6363
※	鮫 川	979-0153	いわき市川部町川原32	0246(65)6758	-
	阿 武 隈 川	960-0116	福島市宮代字上川原10	024(553)0488	024(553)0488
※	久 慈 川 第 一	963-5118	東白川郡矢祭町大字東館字館本52	0247(46)2126	0247(46)2129
※	檜 原	969-2701	耶麻郡北塩原村大字檜原字剣ヶ峯1093	0241(32)3468	0241(32)3533
※	沼 沢	968-0006	大沼郡金山町大字中川字大田面1488(鈴木茂 方)	0241(55)3218	0241(55)3218
※	只 見 川	969-7201	河沼郡柳津町大字柳津字諏訪町甲61-2	0241(42)2302	0241(42)3405
※	檜 枝 岐 村	967-0527	南会津郡檜枝岐村字見通1155-1	0241(72)8005	0241(72)8010
※	県 南 鯉 養 殖	963-0213	郡山市逢瀬町多田野字鹿ノ原2-2(熊田純幸 方)	024(957)2002	024(957)2887

## ② 非出資組合(8組合)

	組 合 名	郵便番号	連 絡 先 住 所	電 話 番 号	FAX 番 号
	猪 苗 代 ・ 秋 元	969-3133	耶麻郡猪苗代町大字千代田字中島26-2	0242(62)4453	0242(85)6010
※	西 会 津 地 区	969-4402	耶麻郡西会津町尾野本字宮西甲618番地5	0241(45)2218	0241(45)2218
※	阿 賀 川	969-6571	河沼郡会津坂下町大字白狐字堀南乙174-7	0242(83)1035	0242(85)8171
	会 津	969-6184	会津若松市北会津町三本松中大川向27	0242(56)4388	0242(56)4399
	南 会 東 部	969-5311	南会津郡下郷町大字豊成字下毛6370	0241(67)4555	0241(67)4555
※	野 尻 川	968-0014	大沼郡金山町大字玉梨字横井戸2798-1(坂内由夫 方)	0241(54)2123	0241(54)2625
※	伊 北 地 区	968-0421	南会津郡只見町大字只見字田中1215-1	080(1688)0889	0241(82)3008
	南 会 津 西 部	967-0611	南会津郡南会津町山口字堀田770-1	0241(72)2110	0241(72)2867

※ 内水面漁業協同組合連合会に加盟

代表理事組合長	組合員数			役員数			職員数	事業年度	認可年月日
	正	准	計	理事	監事	計			
渡邊 昭一	117	0	117	8	3	11	0	4月～3月	昭和24.08.22
湊 清一	348	209	557	10	3	13	1	4月～3月	昭和25.04.04
遠藤 利勝	185	0	185	12	4	16	0	4月～3月	昭和25.07.19
山田 信一	580	38	618	15	3	18	1	4月～3月	昭和24.12.15
小山 公明	330	0	330	9	2	11	3	4月～3月	昭和24.07.11
小畑 功	56	0	56	6	2	8	2	4月～3月	昭和26.11.07
猪狩 弘道	49	1	50	6	2	8	1	4月～3月	昭和48.06.25
松本 秀夫	202	—	202	9	3	12	3	6月～5月	昭和25.03.19
根本 充雄	608	—	608	13	3	16	1	4月～3月	昭和27.03.26
阿部 廣	374	115	489	11	2	13	1	1月～12月	昭和26.03.11
望木 昌彦	4,629	—	4,629	18	3	21	2	4月～3月	昭和26.03.31
佐川 泉	1,035	160	1,195	10	3	13	3	1月～12月	昭和26.02.14
目黒 善一	124	—	124	9	3	12	4	9月～8月	昭和25.02.06
鈴木 茂	43	0	43	5	2	7	0	4月～3月	平成15.03.27
田崎 幸一	334	0	334	8	3	11	1	4月～3月	昭和26.03.01
星 勇	141	0	141	7	3	10	1	4月～3月	昭和26.10.15
熊田 純幸	23	0	23	5	2	7	0	1月～12月	昭和37.03.31
計	9,178	523	9,701	161	46	207	24		

\*1 新田川鮭蕃殖漁協はH18.3.31現在の状況

\*2 新田川・太田川はH22.5.31現在の状況

代表理事組合長	組合員数			役員数			職員数	事業年度	認可年月日
	正	准	計	理事	監事	計			
伊関 利彰	373	0	373	11	3	14	1	4月～3月	昭和27.02.12
伊藤 喜允	332	0	332	10	2	12	2	1月～12月	昭和25.07.16
眞壁 純一	338	69	407	10	3	13	1	1月～12月	昭和25.06.14
堀内 光夫	559	0	559	10	2	12	1	1月～12月	昭和25.03.27
大桃 友七	547	0	547	9	3	12	1	1月～12月	昭和25.11.15
坂内 由夫	200	0	200	10	2	12	0	1月～12月	昭和26.08.06
目黒 芳雄	190	0	190	6	2	8	0	4月～3月	昭和25.12.12
斎藤 和夫	519	0	519	9	2	11	1	3月～2月	昭和27.05.07
計	3,058	69	3,127	75	19	94	7		

## (4) 水産加工業協同組合

組 合 名	郵便番号	所在地	電話番号	FAX 番号
小名浜水産加工業協同組合	971-8101	いわき市小名浜字辰巳町41	0246(54)2145	0246(52)1239
中之作水産加工業協同組合	970-0313	いわき市中之作字勝見ヶ浦51	0246(55)6811	0246(84)8270
四倉水産加工業協同組合	979-0201	いわき市四倉町字東二丁目116-2	0246(84)9566	0246(84)9566
東北水産加工業協同組合	976-0037	相馬市中野字寺前226-7	0244(36)5226	0244(36)5227

## (5) 漁業生産組合

組 合 名	郵便番号	所在地	電話番号	FAX番号
福島県浜通り農民運動連合会 岩子漁業生産組合	976-0006	相馬市石上字南白髭320	0244(26)8202	0244(26)8203
小名浜一本釣り漁業生産組合	971-8101	いわき市小名浜字諏訪町6-5	0246(54)1843	0246(54)1843

## (6) 漁業協同組合連合会

組 合 名	郵便番号	所 在 地	電話番号	FAX番号
福島県漁業協同組合連合会	970-8044	いわき市中央台飯野4丁目3-1	0246(28)9335	0246(28)9330
福島県信用漁業協同組合連合会	970-8044	いわき市中央台飯野4丁目3-1	0246(29)2331	0246(29)2330
福島県内水面漁業協同組合連合会	965-0816	会津若松市南千石町5-33	0242(26)7534	0242(26)7562

## (7) 共済組合等

名 称	郵便番号	所 在 地	電話番号	FAX番号
日本漁船保険組合福島県支所	970-8044	いわき市中央台飯野4丁目3-1	0246(29)2323	0246(29)0018
全国漁業信用基金協会福島支所	970-8044	いわき市中央台飯野4丁目3-1	0246(29)4433	0246(29)4499
全国合同漁業共済組合 福島県事務所	970-8044	いわき市中央台飯野4丁目3-1	0246(28)4747	0246(84)7250
全国共済水産業協同組合連合会 東北事業本部 福島支店	970-8044	いわき市中央台飯野4丁目3-1	0246(28)4744	0246(29)1544

## (8) 鮭増殖組合

名 称	郵便番号	所 在 地	電話番号	FAX番号
阿武隈川漁業協同組合	960-0116	福島市宮代字上川原10	024(553)0488	024(553)0488
宇多川鮭増殖組合	976-0022	相馬市尾浜字追川196	0244(38)8301	0244(38)8335
真野川鮭増殖組合	979-2441	南相馬市鹿島区角川原字東川原203-4	0244(46)2205	-
新田川鮭蕃殖漁業協同組合	975-0023	南相馬市原町区泉字関下189-3	0244(26)4595	-
小高川鮭繁殖組合	979-2134	南相馬市小高区岡田字仲川原田152	-	-
泉田川漁業協同組合	979-1521	双葉郡浪江町大字権現堂字下川原94-1	0240(34)5409	0240(34)5409
熊川漁業協同組合	979-0201	いわき市四倉町字芳ノ沢1-42 (小畑建設内)	0246(38)8210	0246(38)8215
富岡川漁業協同組合	979-1151	双葉郡富岡町本岡字王塚432	0240(22)2087	-
木戸川漁業協同組合	979-0511	双葉郡檜葉町大字前原字中川原68	0240(25)3414	0240(25)3417
夏井川鮭増殖漁業組合	979-1153	いわき市好間町上好間字馬場前31	0246(36)2713	0246(36)9082

(福島県水産課資料)

代表理事組合長	組合員数	役員数		職員数	事業年度	設立認可年月日
		理事	監事			
小野 利仁	35	5	2	1	5月～4月	昭和45.03.28
吉田 喜昭	25	11	3	1	7月～6月	昭和43.05.11
濱田 榮一	24	7	2	0	10月～9月	昭和24.09.16
但野 建治	15	5	2	3	9月～8月	昭和40.12.13
計	99	28	9	5		

代表理事組合長	組合員数	役員数		職員数	事業年度	設立認可年月日
		理事	監事			
遠藤 友幸	9	4	2	0	7月～6月	平成23.11.04
榎田 勝巳	7	5	2	0	3月～2月	平成24.02.01
計	16	9	4	0		

代表理事会長	会員数			役員数		職員数	事業年度	設立認可年月日
	正	准	計	理事	監事			
野崎 哲	7	3	10	9	2	54	4月～3月	昭和25.05.13
立谷 寛治	8	1	9	6	3	10	4月～3月	昭和25.07.27
佐川 泉	18	0	18	7	3	2	4月～3月	昭和26.05.22

※ 組合名から代表理事組合長(会長)欄までは令和元年12月末現在のもの。

組合長理事等
江川 章
野崎 哲
狩野 一美
狩野 一美

代表者
望木 昌彦
立谷 寛治
松野 豊喜
遠藤 利勝
楽 睦夫
小山 公明
小畑 功
猪狩 弘道
松本 秀夫
鈴木 司良

2 沿海出資漁業協同組合の概況

平成30事業年度末における県内6漁協の合計

注: 特に表示したものを除き、各団体の業務報告書に基づいて作成した。

(1) 組 合 員

○ 正組員数

単位:人

年度	区分	漁 民	漁業生産組合	漁業を営む法人 (生産組合を除く)	合 計	1 組 合 平 均
	平成 22 年		1,311	—	25	1,336
平成 23 年		1,213	—	26	1,239	207
平成 24 年		1,203	—	27	1,230	205
平成 25 年		1,191	—	26	1,217	203
平成 26 年		1,172	—	26	1,198	200
平成 27 年		1,164	—	26	1,190	198
平成 28 年		1,166	—	21	1,187	198
平成 29 年		1,151	—	20	1,171	195
平成 30 年		1,143	—	22	1,165	194
(内訳)	地区	1,131	—	18	1,149	230
	業種別	12	—	4	16	16

○ 准組員数

単位:人

年度	区分	漁 民			漁業を 営む 法人	加 工 業 者			その他	合 計	1 組 合 平 均
		地区内	地区外	小 計		個人	法人	小 計			
平成 22 年		299	8	307	7	1	2	3	24	341	57
平成 23 年		185	6	191	8	1	2	3	78	280	47
平成 24 年		175	6	181	8	1	2	3	61	253	42
平成 25 年		165	6	171	8	1	2	3	60	242	40
平成 26 年		161	6	167	7	0	0	0	57	231	39
平成 27 年		149	6	155	7	0	0	0	54	216	36
平成 28 年		140	6	146	7	0	0	0	52	205	34
平成 29 年		143	6	149	7	0	0	0	51	207	35
平成 30 年		117	6	123	7	0	0	0	48	178	30
(内訳)	地区	117	6	123	0	0	0	0	48	171	34
	業種別	0	0	0	7	0	0	0	0	7	7

(2) 役 員 数

単位:人

年度	区分	常 勤 理 事	非 常 勤 理 事	監 事	合 計	1 組 合 平 均
	平成 22 年		6	54	14	74
平成 23 年		5	53	14	72	12
平成 24 年		5	52	14	71	12
平成 25 年		5	54	14	73	12
平成 26 年		5	57	13	75	13
平成 27 年		5	57	13	75	13
平成 28 年		5	57	14	76	13
平成 29 年		5	57	14	76	13
平成 30 年		4	57	14	75	13
(内訳)	地区	4	52	12	68	14
	業種別	0	5	2	7	7



(3) 職 員 数

単位:人

年度	区分	男	女	合計	1組合平均
	平成 22 年		81	35	116
平成 23 年		48	11	59	10
平成 24 年		47	11	58	10
平成 25 年		47	11	58	10
平成 26 年		41	13	54	9
平成 27 年		44	15	59	10
平成 28 年		43	17	60	10
平成 29 年		46	16	62	10
平成 30 年		50	14	64	11
(内訳)	地 区	48	13	61	12
	業種別	2	1	3	3

(臨時職員を除く)

(4) 組合別事業実施状況

組合名	事業種類	信用 (貯金)	共済	購 買		販 売		製氷	冷凍 冷蔵	自営	利用	指導	無線
				買取	受託	受託	買取						
地 区	いわき市	※	○	○	○	○					○	○	
	中之作		○	○	○	○	○				○	○	
	江 名		○									○	
	相馬双葉	○	○	○		○		○	○	○	○	○	○
	小名浜機船 底 曳 網		○				○	○	○		○	○	
業 種 別	福島県旋網										○	○	
計		2	5	3	2	4	2	3	2	1	5	6	1

※ 信用事業を令和元年6月1日、信漁連へ譲渡。

## (5) 信用事業

## 貯金、貸付金の年度末残高

単位:千円

項目		年度						
		平成22年	平成25年	平成26年	平成27年	平成28年	平成29年	平成30年
貯金	当座性	3,171,621	7,549,635	7,520,312	6,786,833	7,095,466	7,751,364	7,487,614
	定期性	3,337,677	1,786,747	1,782,709	2,021,463	1,950,060	1,943,948	1,832,221
	計	6,509,298	9,336,382	9,303,021	8,808,296	9,045,526	9,695,312	9,319,835
	1組合平均	3,254,649	4,668,191	4,651,511	4,404,148	4,522,763	4,847,656	4,659,918
貸付金	短期	539,633	169,058	131,263	120,563	122,063	112,211	6,942
	長期	520,752	53,890	38,990	33,431	31,601	18,350	3,380
	計	1,060,385	222,948	170,253	153,994	153,664	130,561	10,322
	1組合平均	212,077	55,737	42,564	38,499	38,416	43,521	3,441

注:1組合平均は実施組合の平均。

平成29年度実施組合数:貯金2、貸付3

## (6) 購買事業

## 当期供給高

単位:千円

項目		年度						
		平成22年	平成25年	平成26年	平成27年	平成28年	平成29年	平成30年
石油類		326,565	194,491	143,090	78,272	63,124	62,509	75,529
資材類		75,235	69,600	105,401	85,488	90,396	25,939	25,736
生活物資その他		95	0	19	0	0	0	0
計		401,895	264,091	248,510	163,760	153,520	88,448	101,265
1組合平均		133,965	88,031	82,837	54,587	51,174	29,483	33,755

注:1組合平均は実施組合の平均。実施組合数3

## (7) 販 売 事 業

当期取扱高、当期販売高

単位:千円

項目		年 度						
		平成22年	平成25年	平成26年	平成27年	平成28年	平成29年	平成30年
受 託	魚 貝 類	10,634,492	763,505	728,355	1,021,910	1,668,485	2,780,937	2,769,997
	海 藻 ほ か	329,325	0	0	4,786	8,302	15,703	58,273
	計	10,963,817	763,505	728,355	1,026,696	1,676,787	2,796,640	2,828,270
	1 組 合 平 均	2,740,954	190,876	182,089	256,674	419,197	699,160	707,068
買 取	魚 貝 類	84,916	4,469	4,767	3,797	4,138	390	4,497
	海 藻 ほ か	7,020	5,079	4,918	4,076	3,931	3,633	3,508
	計	91,936	9,548	9,685	7,873	8,069	4,023	8,005
	1 組 合 平 均	30,645	3,183	3,228	2,624	2,690	2,012	4,003
合 計	魚 貝 類	10,719,408	767,974	733,122	1,025,707	1,672,623	2,781,327	2,774,494
	海 藻 ほ か	336,345	5,079	4,918	8,862	12,233	19,336	61,781
	計	11,055,753	773,053	738,040	1,034,569	1,684,856	2,800,663	2,836,275

注:1組合平均は実施組合の平均。

実施組合数:受託販売4、買取販売2

## (8) 製氷、冷凍・冷蔵事業

事業取扱高

単位:千円

項目		年 度						
		平成22年	平成25年	平成26年	平成27年	平成28年	平成29年	平成30年
製氷供給高		180,377	9,372	14,122	21,853	30,216	32,583	34,887
冷凍冷蔵保管料		25,369	0	0	0	0	0	0
冷凍品販売高		249,199	5,708	6,755	10,914	6,894	13,221	11,841
計		454,945	15,080	20,877	32,767	37,110	45,804	46,728
1 組 合 平 均		151,648	5,027	6,959	10,922	12,370	15,268	15,576

注:1組合平均は実施組合の平均。平成22年度以降実施組合数3

## (9) 貸借対照表

## ○ 資 産

単位:千円

年度		平成 22 年	平成 25 年	平成 26 年	平成 27 年	平成 28 年	平成 29 年	平成 30 年
科目								
信用事業資産	現金	13,680	20,202	24,965	34,309	58,499	254,901	75,526
	預 け 金	8,358,164	9,630,812	10,620,728	10,792,971	11,201,385	11,735,436	11,226,861
	有 価 証 券	0	0	0	0	0	0	0
	貸 出 金	633,720	31,649	16,949	9,190	8,860	6,650	3,880
	その他の信用事業資産	45,977	3,922	4,756	4,536	3,004	3,988	3,651
	貸 倒 引 当 金	△ 304,637	△ 117	△ 500	△ 31	△ 30	△ 23	△ 13
	( 計 )	8,746,905	9,686,469	10,666,898	10,840,975	11,271,718	12,000,952	11,309,905
共済事業資産	共 済 貸 付 金	0	0	0	0	0	0	0
	未収共済付加収入他	765	482	491	442	454	526	592
	貸 倒 引 当 金	0	0	0	0	0	0	0
	( 計 )	765	482	491	442	454	526	592
流動資産	現金	8,930	5,211	3,585	5,103	5,415	5,554	4,734
	預 け 金	519,637	1,018,058	1,047,729	1,178,479	1,243,809	1,241,173	1,240,626
	有 価 証 券	3,000	3,000	3,000	3,000	3,000	3,000	3,000
	受 取 手 形	156,900	43,235	0	0	66,642	111,954	53,029
	経 済 事 業 未 収 金	393,978	122,347	66,209	110,489	83,435	54,132	41,265
	経 済 事 業 雑 資 産	0	0	0	0	0	0	0
	棚 卸 資 産	97,123	3,937	5,446	4,030	5,998	5,224	9,294
	その他の流動資産	160,977	2,207,713	350,186	341,449	598,293	569,646	651,996
	貸 倒 引 当 金	△ 196,644	△ 138,710	△ 520	△ 481	△ 499	△ 552	△ 219
( 計 )	1,143,901	3,264,791	1,475,635	1,642,069	2,006,093	1,990,131	2,003,725	
信用特別事業資産廃止	貸 出 金	426,665	191,299	153,304	144,804	144,804	123,911	6,442
	その他の信用事業資産	392	171	32	0	0	0	0
	貸 倒 引 当 金	△ 117,469	△ 117,469	△ 117,469	△ 117,469	△ 117,469	△ 117,469	0
	( 計 )	309,588	74,001	35,867	27,335	27,335	6,442	6,442
固定資産	減 価 償 却 資 産	3,267,940	2,958,657	3,540,117	3,674,822	3,869,672	3,971,461	4,040,064
	(-)減価償却累計額	2,602,169	1,258,799	1,650,117	2,004,204	2,222,244	2,400,825	2,684,323
	土 地	112,967	96,423	96,966	96,966	96,957	109,368	109,369
	建 設 仮 勘 定	0	0	0	390,660	0	0	0
	無 形 固 定 資 産	17,594	6,369	3,321	2,648	2,470	2,234	2,197
	外 部 出 資	862,915	847,495	847,495	849,995	849,995	849,995	849,620
	その他の固定資産	155,196	463,837	671,181	6,455	6,461	6,468	6,484
( 計 )	1,814,443	3,113,982	3,508,963	3,017,342	2,603,311	2,538,701	2,323,411	
繰 延 資 産	6,428	2,336	1,644	964	284	0	0	
繰 延 税 金 資 産	0	0	0	0	0	0	0	
資 産 合 計		12,022,030	16,142,061	15,689,498	15,529,127	15,909,195	16,536,752	15,644,075

※ 信用事業を実施していない組合の現金、預け金、有価証券は流動資産に計上した。

◎ 負債及び純資産

単位:千円

科目		年度						
		平成 22 年	平成 25 年	平成 26 年	平成 27 年	平成 28 年	平成 29 年	平成 30 年
負債 信用 事業 債業	貯 金	6,509,299	9,336,383	9,303,021	9,203,195	9,545,030	10,032,196	9,319,835
	借 入 金	172,600	22,280	10,100	3,760	920	0	0
	その他の信用事業負債 (計)	11,619	6,629	8,338	7,128	10,269	18,427	8,428
共済 事業 負債	共 済 借 入 金	0	0	0	0	0	0	0
	共 済 資 金	64,230	20,740	51,120	65,302	33,506	22,137	33,517
	未経過共済付加収入	426	266	254	240	222	215	196
	その他の共済事業負債 (計)	0	0	0	0	0	0	0
	64,656	21,006	51,374	65,542	33,728	22,352	33,713	
流 動 負 債	支 払 手 形	0	0	0	0	0	0	0
	経 済 事 業 未 払 金	310,787	22,027	36,063	108,316	160,460	367,787	168,108
	短 期 借 入 金	2,029,810	79,500	50,000	20,000	20,000	20,000	20,000
	経 済 事 業 雑 負 債	19,407	15,777	19,696	15,182	14,962	0	0
	賦 課 金 仮 受 金	4,583	4,583	4,583	4,583	4,583	0	0
	貸 倒 引 当 金	0	0	0	0	0	0	0
	未 払 法 人 税	2,467	140,890	126,970	88,580	112,932	70,063	78,216
	その他の流動負債 (計)	252,815	2,268,380	787,590	583,322	399,565	784,145	528,094
2,619,869	2,531,157	1,024,902	819,983	712,502	1,241,995	794,418		
負債 信用 事業 債別業	借 入 金	437,565	351,416	303,421	278,537	268,537	257,921	0
	その他の信用事業負債 (計)	463	229	42	0	0	0	0
	438,028	351,645	303,463	278,537	268,537	257,921	0	
固 定 負 債	長 期 借 入 金	73,706	231,526	819,827	722,018	616,064	130,191	462,140
	受 入 保 証 金	271,715	837,777	914,871	189,169	226,699	221,369	184,025
	その他の固定負債 (計)	0	0	28,700	760,078	642,589	554,321	404,297
	345,421	1,069,303	1,763,398	1,671,265	1,485,352	905,881	1,050,462	
諸 引 当 金	賞 与 引 当 金	0	0	0	0	0	15,300	16,398
	退 職 給 付 引 当 金	280,861	179,579	191,993	203,235	193,580	253,998	286,853
	その他の引当金 (計)	220,288	127,047	134,982	124,685	67,510	30,734	30,828
	501,149	306,626	326,975	327,920	261,090	300,032	334,079	
( 負 債 合 計 )		10,662,642	13,645,029	12,791,571	12,377,330	12,317,428	12,778,804	11,540,935
純 資 産	出 資 金	1,604,915	1,417,175	1,406,945	1,398,965	1,392,105	1,382,445	1,307,085
	処 分 未 済 持 分	△ 9,360	△ 500	△ 620	△ 110	△ 3,680	△ 3,820	△ 6,560
	特 別 準 備 金	21,223	21,223	54,223	72,223	21,223	21,223	1,211,519
	資 本 準 備 金	261,562	263,561	263,562	263,562	263,562	263,562	69,332
	利 益 準 備 金	287,653	322,753	435,753	540,754	624,253	811,253	882,253
	特 別 積 立 金	445,098	511,099	663,098	878,099	1,089,598	1,360,599	262,303
	当 期 未 処 分 剰 余 金	△ 1,251,704	△ 38,280	74,965	△ 1,697	204,705	△ 77,315	377,207
	(計)	1,359,387	2,497,031	2,897,926	3,151,796	3,591,766	3,757,947	4,103,139
負債及び純資産合計		12,022,030	16,142,061	15,689,498	15,529,127	15,909,195	16,536,752	15,644,075

## (10) 損益計算書

## ① 損益状況

単位:千円

項目	年度						
	平成22年	平成25年	平成26年	平成27年	平成28年	平成29年	平成30年
事業収益	2,550,017	754,493	705,542	702,466	669,035	768,264	782,841
事業直接費	2,080,553	468,919	450,849	580,761	512,299	555,814	565,536
事業総利益	469,464	285,575	254,694	121,706	156,737	212,450	217,305
事業管理費	772,076	757,507	658,465	534,485	543,822	639,334	614,643
事業利益	△ 302,614	△ 471,932	△ 403,771	△ 412,780	△ 387,087	△ 426,882	△ 397,300
事業外収益	181,800	867,235	1,934,054	722,877	1,024,185	710,683	624,257
事業外費用	135,747	361,684	1,700,000	548,024	777,769	488,231	425,419
経常利益	△ 256,558	33,619	△ 169,715	△ 237,929	△ 140,669	△ 204,430	△ 198,463
特別利益	5,945	2,892,315	1,712,880	1,792,679	1,416,240	901,572	1,139,350
特別損失	440,373	2,328,427	992,360	1,160,945	665,424	382,745	323,886
法人税・住民税等	2,769	136,326	114,273	71,586	96,585	69,586	134,155
当期剰余金	△ 693,755	461,181	436,532	322,219	513,562	244,811	482,846

## ② 当期利益、主要事業経常利益

組合数

項目	年度							
	平成22年	平成25年	平成26年	平成27年	平成28年	平成29年	平成30年	
当期利益	利益	1	6	5	6	6	6	
	損失	5	0	1	0	0	0	
主要事業	信用事業	利益	0	1	0	0	0	0
		損失	2	1	2	2	2	2
業	共済事業	利益	2	5	2	3	2	2
		損失	3	0	3	2	3	3
業	購買事業	利益	2	2	1	1	2	1
		損失	1	1	2	2	1	2
業	販売事業	利益	2	1	1	1	2	0
		損失	2	3	3	3	4	4
業	製氷・冷凍冷蔵事業	利益	0	1	1	1	1	0
		損失	3	2	2	2	2	3
業	自営事業	利益	1	0	0	0	0	0
		損失	0	1	1	1	1	1

注1: 事業を休止しているものは除く。

注2: 収支均衡の事業については利益に計上。

### 3 水産金融

#### 年度別融資額

金額単位：千円

事項	年度		平成22年	平成23年	平成24年	平成25年	平成26年	平成27年	平成28年	平成29年	平成30年	令和元年
	(金額)	(件数)										
漁業近代化資金	(金額)		63,000	150,000	71,740	150,890	70,670	50,500	123,000	89,000	27,000	259,000
	(件数)		3	1	8	16	6	5	8	10	3	7
漁船建造資金	(金額)		0	0	0	0	0	0	0	0	0	0
	(件数)		0	0	0	0	0	0	0	0	0	0
漁業経営維持安定化資金	(金額)		0	0	0	0	0	0	0	0	0	0
	(件数)		0	0	0	0	0	0	0	0	0	0
漁業経営再建資金	(金額)		0	0	0	0	0	0	0	0	0	0
	(件数)		0	0	0	0	0	0	0	0	0	0
漁業経営高度化促進支援資金	(金額)		0	0	0	0	0	0	0	0	0	0
	(件数)		0	0	0	0	0	0	0	0	0	0
東日本大震災漁業経営対策特別資金	(金額)		-	135,700	9,500	5,000	43,670	16,200	70,000	35,700	24,400	28,200
	(件数)		-	36	3	1	10	4	14	8	6	6
漁業振興資金	(金額)		1,859,900	246,000	81,400	74,400	77,000	142,000	758,000	117,000	70,000	113,300
	(件数)		164	27	5	4	5	9	52	8	2	11
沿岸漁業改善資金	(金額)		74,600	0	0	0	0	0	0	0	0	0
	(件数)		10	0	0	0	0	0	0	0	0	0

(福島県水産課資料)





## Ⅸ 福島県水産関係行政機関

(1) 水産行政機関（令和2年3月末現在）

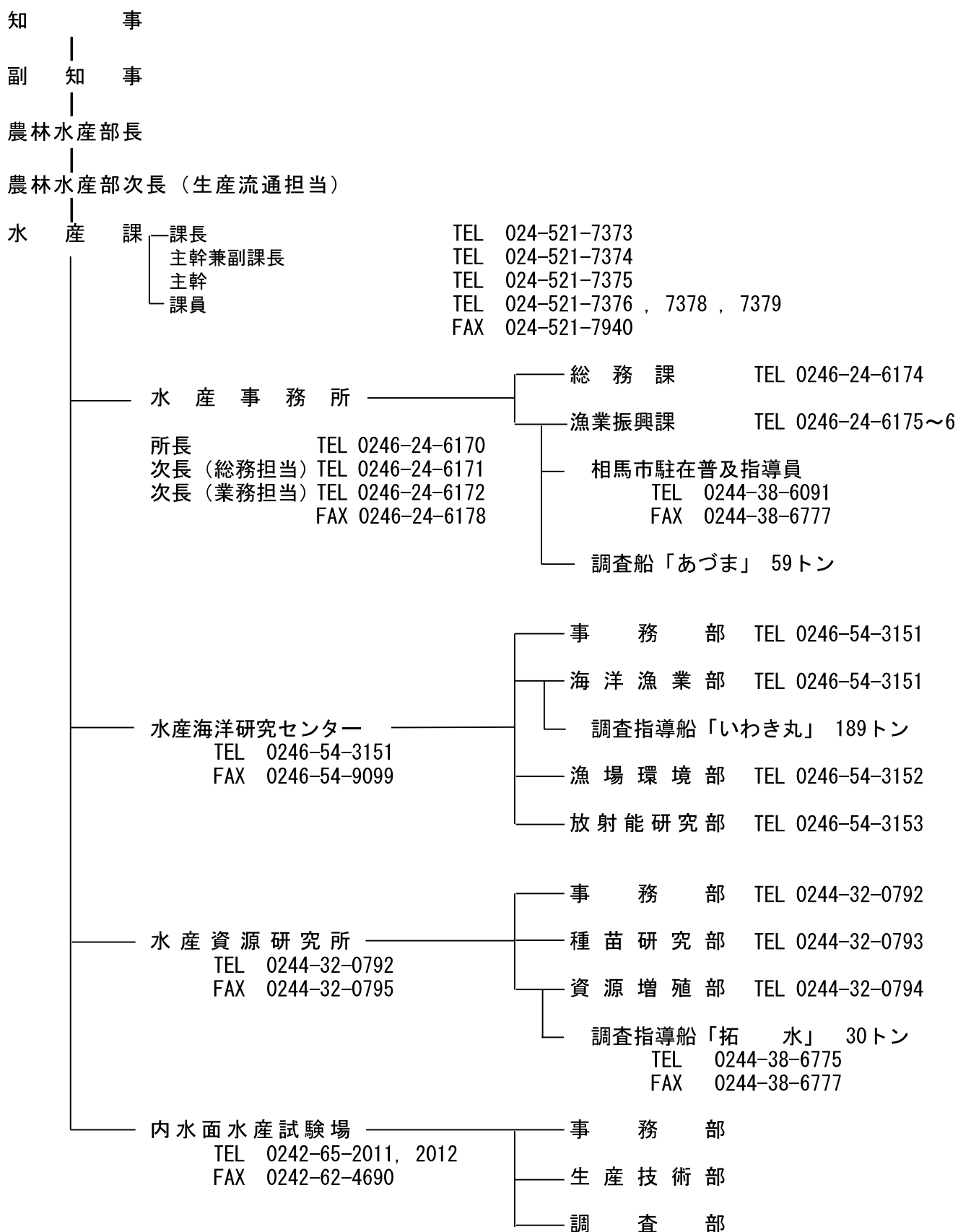

区 分	所在地
農林水産部生産流通総室水産課	〒960-8670 福島市杉妻町2番16号
水産事務所	〒970-8026 いわき市平字梅本15番地(県合同庁舎)
水産海洋研究センター	〒970-0316 いわき市小名浜下神白字松下13番地の2
水産資源研究所	〒976-0005 相馬市光陽一丁目1番14
内水面水産試験場	〒969-3283 耶麻郡猪苗代町大字長田字東中丸3447番地の1

(2) 福島県水産業振興審議会委員名簿

令和2年3月末現在

区 分	氏 名	備 考
1 市 町 村 の 長	清 水 敏 男 吉 田 数 博	いわき市長 浪江町長
2 県内の水産業関係団体の役員又は農林中央金庫の職員	○ 野 崎 哲 江 川 章 佐 川 泉 立 谷 寛 治 八 島 宏 幸	福島県漁業協同組合連合会代表理事会長 いわき市漁業協同組合代表理事組合長 福島県内水面漁業協同組合連合会代表理事会長 相馬双葉漁業協同組合代表理事組合長 農林中央金庫福島支店営業第二班次長
3 海区漁業調整委員会の委員	鈴 木 延 枝	福島海区漁業調整委員会委員
4 漁村の青年婦人組織を代表する者	久 保 木 幸 子 高 橋 一 泰	福島県漁協女性部連絡協議会長 福島県漁協青壮年部連絡協議会長
5 学識経験を有する者	◎ 大 越 和 加 北 原 康 子 鈴 木 扶 美 枝 濱 田 奈 保 子 原 田 英 美	東北大学大学院農学研究科教授 福島県消費者団体連絡協議会理事 一般公募 東京海洋大学学術研究院食品生産科学部門教授 福島大学食農学類准教授

注1:◎ 会長、○ 副会長

注2:任期 2年: 令和元年11月1日～令和3年10月31日

## (3) 第21期福島海区漁業調整委員会委員名簿

令和2年2月末現在

選任区分		氏名	備考
知事選任	公益代表	清水 敏 男	いわき市長
		立 谷 秀 清	相馬市長
	学識経験	川 邊 みどり	東京海洋大学大学院海洋政策文化学部門教授 (海洋科学系)
		塩 谷 弘 康	福島大学行政政策学類教授(法学専攻)
		鈴 木 延 枝	弁護士
		◎ 新 妻 芳 弘	前福島県漁業協同組合連合会専務理事
	公 漁業者代表選	漁業者代表	阿野田 城 次
今 泉 安 雄			いわき市漁業協同組合監事(勿来支所)
小 野 重 美			相馬双葉漁業協同組合理事兼新地地区代表
○ 狩 野 一 美			相馬双葉漁業協同組合理事兼磯部地区代表
櫻 井 正 志			相馬双葉漁業協同組合員(相馬原釜地区)
高 野 一 郎			相馬双葉漁業協同組合理事兼請戸地区代表
松 野 豊 喜			相馬双葉漁業協同組合理事兼鹿島地区代表
馬 目 祐 市			いわき市漁業協同組合副組合長理事兼江名町支所長
山 下 博 行			相馬双葉漁業協同組合理事兼松川浦地区代表代理

(選任区分ごとに50音順に記載)

注1 会 長:◎、会長代理:○

注2 任 期:4年

知 事 選 任 委 員 :平成28年10月1日から令和2年9月30日

公 選 委 員 :平成28年8月15日から令和2年8月14日

注3 漁業法改正に伴い、改正法の公布(平成30年12月14日)の際現に在任する委員は、令和3年3月31日まで任期を延長する。

## (4) 第20期福島県内水面漁場管理委員会委員名簿

令和2年2月末現在

区分	氏名	備考
漁業者代表	熊田 純幸	県南鯉養殖漁業協同組合代表理事組合長
	◎ 佐川 泉	久慈川第一漁業協同組合代表理事組合長
	坂内 由夫	野尻川非出資漁業協同組合代表理事組合長
	松本 秀夫	木戸川漁業協同組合代表理事組合長
学識経験者	高荒 智子	福島工業高等専門学校建設環境工学科准教授
	長渡 真弓	日本野鳥の会ふくしま幹事
	○ 難波 謙二	福島大学共生システム理工学類教授
	好野 奈美子	農研機構東北農業研究センター主任研究員
遊代漁者表	佐藤 雅子	夏井川流域住民による川づくり連絡会世話人
	寺西 博志	(株)トーホク取締役専務

(選任区分ごとに50音順に記載)

注1:◎ 会長、○ 会長代理

注2:任期 4年:平成29年2月1日～令和3年1月31日

## (5) 沿海市町名簿

市町	水産担当課	電話番号	住所	ファックス
新地町	農林水産課	0244-62-2194	〒979-2792 相馬郡新地町谷地小屋字樋掛田30	0244-62-3194
相馬市	農林水産課	0244-37-2152	〒976-8601 相馬市中村字北町63-3	0244-37-2251
南相馬市	農政課	0244-24-5261	〒975-8686 南相馬市原町区本町2丁目27	0244-23-7420
浪江町	農林水産課	0240-34-0246	〒979-1592 双葉郡浪江町大字幾世橋字六反田7-2	0240-34-0246
双葉町	産業課	0246-84-5214	〒974-8212 いわき市東田町2丁目19-4	0246-84-5212
大熊町	産業建設課	0246-23-7095	〒979-1306 双葉郡大熊町大字大川原字南平1717	0240-23-7845
富岡町	産業振興課	0240-22-2111	〒979-1192 双葉郡富岡町大字本岡字王塚622-1	0240-22-0899
檜葉町	産業振興課	0240-25-2111	〒979-0696 双葉郡檜葉町大字北田字鐘突堂5-6	0240-25-1100
広野町	産業振興課	0240-27-4163	〒979-0402 双葉郡広野町大字下北迫字苗代替35	0240-27-4167
いわき市	水産課	0246-22-7487	〒970-8686 いわき市平字梅本21番地	0246-35-0777

## (6) 福島県水産関係任意組合及び協議会等名簿

令和2年3月末現在

名 称	所 在 地	代 表 者	構 成 員	電 話 番 号
(公財)福島県栽培漁業協会	〒976-0025 相馬市光陽1-1-14 (県水産資源研究所内)	尾形 康夫	—	0244-32-0330
(一財)福島県漁業振興基金	〒970-8044 いわき市中央台飯野4-3-1 (県漁連内)	野崎 哲	27	0246-28-9335
(一社)福島県鯉鮪漁業者協会	〒970-0311 いわき市江名字北町50	吉田 雄藏	3	0246-55-7164
福島県秋刀魚対策協議会	〒970-8044 いわき市中央台飯野4-3-1 (県漁連内)	加澤喜一郎	4	0246-28-9335
福島県漁業経営安定確立協議会	同 上	野崎 哲	25	同 上
福島県まぐろ漁業者協会	同 上	吉田 喜	3	同 上
福島県機船底曳網漁業組合連合会	同 上	高橋 通	52	同 上
福島県鮑・雲丹増殖協議会	〒970-8044 いわき市中央台飯野4-3-1 (水産会館2階 いわき市漁協仮事務所内)	鈴木 一好	108	0246-29-3565
相馬双葉漁業協同組合 経営対策検討委員会	〒976-0025 相馬市尾浜字追川196 (相双漁協内)	立谷 寛治	7	0244-38-8301
いわき地区漁業協同組合長会	〒970-8044 いわき市中央台飯野4-3-1 (県漁連内)	—	11	0246-28-9335
福島県漁業協同組合 青壮年部連絡協議会	同 上	高橋 一泰	272	0246-28-9335
福島県漁協 女性部連絡協議会	〒970-8044 いわき市中央台飯野4-3-1 (県信漁連内)	久保木 幸子	438	0246-29-2331
福島県鮭増殖協会	〒979-0511 双葉郡檜葉町前原字中川原68 (木戸川漁協内)	松本 秀夫	10	0240-25-3414
福島県養鯉事業振興会	〒963-0212 郡山市逢瀬町河内字山田47	熊田 純幸	23	024-957-2002
福島県水難救済会	〒970-8044 いわき市中央台飯野4-3-1 (県漁連内)	野崎 哲	12	0246-28-9335
いわき市水難救護所連合会	〒970-8044 いわき市中央台飯野4-3-1 (水産会館2階 いわき市漁協仮事務所内)	江川 章	9	0246-29-3565
会津方部漁協協議会	〒965-0816 会津若松市南千石町5-33 (内水面漁連内)	鈴木 茂	8	0242-26-7534
福島県漁業士会	〒970-8026 いわき市平字梅本15 (水産事務所内)	高橋 英智	25	0246-24-6176
相馬市磯部地区水産物 流通加工業協同組合	〒979-2501 相馬市磯部字大迎1126	立谷 寛治	7	0244-33-5226
相馬原釜魚市場 買受人協同組合	〒976-0025 相馬市尾浜字追川196	佐藤 喜成	21	0244-38-8046 (代表理事宅)

## (7) 電話、ファックス番号一覧

令和2年3月末現在

名 称		電 話		ファックス
		市外局番	番 号	
県 関 係	水 産 課	024	代表 521-1111	
	※ ( 直 通 電 話 )	024	521-7373~7376 7378,7379	521-7940
	水 産 事 務 所	0246	24-6170~6176	24-6178
	相馬駐在(普及指導員)	0244	38-6091	38-6777
	水産海洋研究センター	0246	54-3151~3153	54-9099
	水産資源研究所	0244	32-0791~0793	32-0795
	松川浦分庁舎	0244	38-6775	38-6777
	内水面水産試験場	0242	65-2011・2012	62-4690
沿 海 漁 業 協 同 組 合	いわき市漁業協同組合本所	0246	29-3565	29-3566
	勿来支所	〃	〃	〃
	小浜支所	〃	〃	〃
	江名町支所	〃	〃	〃
	沼之内支所	〃	〃	〃
	四倉支所	〃	〃	〃
	久之浜支所	〃	〃	〃
	小名浜機船底曳網	〃	54-6121	54-6123
	福島県旋網	〃	53-5751	54-4350
	中之作	〃	55-7111	55-7714
	江名	〃	55-8251	55-8257
	相馬双葉漁業協同組合本所	0244	38-8301	38-8335
	富熊地区	〃	〃	〃
	請戸地区	〃	〃	〃
	鹿島地区	〃	〃	〃
磯部地区	〃	〃	〃	
松川浦地区	〃	〃	〃	
相馬原釜地区	〃	〃	〃	
新地地区	〃	〃	〃	
福島県無線	0246	54-5235	54-5411	
連 合 会 等 団 体	福島県漁業協同組合連合会	0246	28-9335	28-9330
	いわき支所	〃	54-9245	54-9253
	原町支所	0244	22-5880	24-3334
	相馬原釜支所	〃	32-0292	32-0293
	福島県信用漁業協同組合連合会	0246	29-2331	29-2330
	福島県内水面漁業協同組合連合会	0242	26-7534	26-7562
	全国漁業信用基金協会福島支所	0246	29-4433	29-4499
	日本漁船保険組合福島県支所	〃	29-2323	29-0018
	全国合同漁業共済組合福島県事務所	〃	28-4747	84-7250
	全国共済水産業協同組合連合会 東北事業本部福島支店	〃	28-4744	29-1544
福島県鮭増殖協会	0240	25-3414	25-3417	
(一社)福島県鯉鮪漁業者協会	0246	55-7164	55-7166	
(公財)福島県栽培漁業協会	0244	32-0330	32-0332	