

統計課資料 統学第 149 号
令和 2 年 3 月 刊 行

令和元年度 学校基本統計 (学校基本調査報告書)

福島県企画調整部統計課

は し が き

学校基本調査は、学校数、学級数、在学者数、教職員数及び中学校、高等学校の卒業後の状況等を明らかにするため、統計法による基幹統計として、昭和23年以降毎年実施されています。

この報告書は、令和元年5月1日現在で実施した福島県内の幼稚園、幼保連携型認定こども園、小学校、中学校、義務教育学校、高等学校、特別支援学校、専修学校、各種学校及び市町村教育委員会に関する学校基本調査の結果を取りまとめたものです。

この報告書が、教育行政をはじめ、各種施策の基礎資料として幅広く御利用いただければ幸いです。

最後に、これらの調査を実施するに当たり、御協力いただきました各学校及び関係機関の皆様に対して厚く御礼申し上げます。

令和2年3月

福島県企画調整部長

目 次

I 調査の概要	1
II 用語の解説	2
III 利用上の注意	3
IV 調査結果の概要	
1 学校調査	5
(1) 幼稚園	5
(2) 幼保連携型認定こども園	6
(3) 小学校	7
(4) 中学校	8
(5) 義務教育学校	10
(6) 高等学校	11
a 全日制課程・定時制課程	11
b 通信制課程	13
(7) 特別支援学校	14
(8) 専修学校	14
(9) 各種学校	16
2 不就学学齢児童生徒調査	17
3 学校施設調査	17
4 卒業後の状況調査	18
(1) 中学校卒業生	18
(2) 義務教育学校卒業生	20
(3) 高等学校卒業生	21
〈参考〉在学者数の推移	24
V 統計表	
1 学校調査	
総括表	29
(1) 幼稚園	
第1表 市町村別園数、学級数	30
第2表 市町村別在園者数	32
第3表 年齢別在園者数	32
第4表 市町村別教職員数	34
(2) 幼保連携型認定こども園	
第5表 市町村別園数、学級数	36
第6表 市町村別在園者数	38
第7表 年齢別在園者数	38
第8表 市町村別教職員数	40
(3) 小学校	
第9表 学級数別学校数	42
第10表 児童数別学校数	42
第11表 収容人員別学級数	42
第12表 市町村別学校数、学級数	44
第13表 市町村別男女別児童数	46
第14表 市町村別教員数	50
第15表 市町村別職員数	54
(4) 中学校	
第16表 学級数別学校数	56
第17表 生徒数別学校数	56
第18表 収容人員別学級数	56
第19表 市町村別学校数、学級数	58
第20表 市町村別男女別生徒数	60
第21表 市町村別教員数	62
第22表 市町村別職員数	66

(5) 義務教育学校		
第23表	学級数別学校数	6 8
第24表	生徒数別学校数	6 8
第25表	収容人員別学級数	6 8
第26表	市町村別学校数、学級数	7 0
第27表	市町村別男女別生徒数	7 2
第28表	市町村別教員数	7 6
第29表	市町村別職員数	8 0
(6) 高等学校		
第30表	学校数	8 2
第31表	学級数別、課程別学校数（公立の本科）	8 2
第32表	生徒数別、課程別学校数	8 3
第33表	学科の単独、総合別学校数	8 3
第34表	学科数	8 3
第35表	課程別、学科別、学年別、男女別生徒数	8 4
第36表	入学状況（本科）	8 6
第37表	学科別入学状況（本科）	8 6
第38表	学校所在地市町村別学校数、生徒数（公立・私立）	8 8
第39表	教員数	9 0
第40表	職員数（本務者）	9 0
(7) 特別支援学校		
第41表	学校数、学級数及び教職員数	9 2
第42表	在学者数	9 2
第43表	高等部の学科別在学者数	9 2
第44表	障害種別学校数、在学者数	9 2
第45表	担当障害種別教員数（本務者）	9 3
(8) 専修学校		
第46表	設置者別学校数及び学科数	9 4
第47表	設置者別、課程別生徒数	9 4
第48表	教員数及び職員数	9 4
第49表	学科別生徒数	9 6
(9) 各種学校		
第50表	設置者別学校数、生徒数、教職員数	9 8
第51表	課程別生徒数	9 8
2 学校通信教育調査		
第52表	学校数及び教員数	1 0 0
第53表	職員数（本務者）	1 0 0
第54表	入学者数等	1 0 0
第55表	生徒数	1 0 0
第56表	状況別卒業者数	1 0 0
3 不就学学齢児童生徒調査		
第57表	不就学学齢児童生徒数	1 0 2
4 学校施設調査		
第58表	学校建物面積	1 0 4
第59表	学校土地面積	1 0 5
5 卒業後の状況調査		
(1) 中学校		
第60表	状況別卒業者数	1 0 6
第61表	卒業者総数のうち特別支援学級卒業者の進路状況	1 0 6
第62表	就職先別産業別就職者数（公立）	1 0 6
第63表	市町村別状況別卒業者数（国立・公立・私立）	1 0 8

(2) 義務教育学校

第64表	状況別卒業生数	1 1 2
第65表	卒業生総数のうち特別支援学級卒業生の進路状況	1 1 2
第66表	就職先別産業別就職者数(公立)	1 1 2
第67表	市町村別状況別卒業生数(国立・公立・私立)	1 1 4

(3) 高等学校

第68表	状況別卒業生数	1 1 8
第69表	市町村別状況別卒業生数(公立・私立)	1 2 0
第70表	学科別職業別就職者数(公立・私立)(全日制・定時制)	1 2 2
第71表	学科別産業別就職者数(公立・私立)(全日制・定時制)	1 2 4
第72表	就職先の都道府県別就職者数	1 2 6

〈付 表〉

付表1	園数・学校数の推移	1 2 7
付表2	園児・児童・生徒数の推移	1 2 8
付表3	教員数(本務者)の推移	1 2 9
付表4	職員数(本務者)の推移	1 3 0
付表5	進学率の推移	1 3 1
付表6	全国、都道府県別の進学率・就職率一覧表	1 3 2

I 調査の概要

1 調査の目的

学校教育行政に必要な学校に関する基本的事項を明らかにすることを目的とする。

2 調査の範囲

国立、公立、私立の幼稚園、幼保連携型認定こども園、小学校、中学校、義務教育学校、高等学校、中等教育学校、大学、高等専門学校、特別支援学校、専修学校、各種学校及び市町村教育委員会とする。

なお、国立の学校には、国立大学法人及び独立行政法人国立高等専門学校機構の設置する学校を含む。

ただし、大学、高等専門学校及び国立の学校は文部科学省が直接調査を行う。

※ 本報告書では、上記のうち幼稚園、幼保連携型認定こども園、小学校、中学校、義務教育学校、高等学校、特別支援学校、専修学校、各種学校及び市町村教育委員会に関する調査結果をまとめている。

3 調査の種類と主な調査事項

- | | |
|-----------------|---------------------------|
| (1) 学校調査 | 学校数、学級数、教職員数、園児数、児童生徒数 |
| (2) 学校通信教育調査 | 教職員数、入学者数、生徒数、卒業生数 |
| (3) 不就学学齢児童生徒調査 | 就学免除者数、就学猶予者数、居所不明者数、死亡者数 |
| (4) 学校施設調査 | 土地及び建物面積 |
| (5) 卒業後の状況調査 | 進学及び就職の状況、卒業生数 |

4 調査の期日及び方法

(1) 各調査期日及び報告者

調査区分	調査期日	報告者
学校調査	令和元年5月1日	学校の長
学校通信教育調査	〃	通信制課程を置く高等学校の長
不就学学齢児童生徒調査	〃	市町村教育委員会
学校施設調査	〃	公立の専修学校及び各種学校の長 公立の幼保連携型認定こども園の長 私立学校の設置者
卒業後の状況調査	〃	中学校、高等学校の長

(2) 調査系統

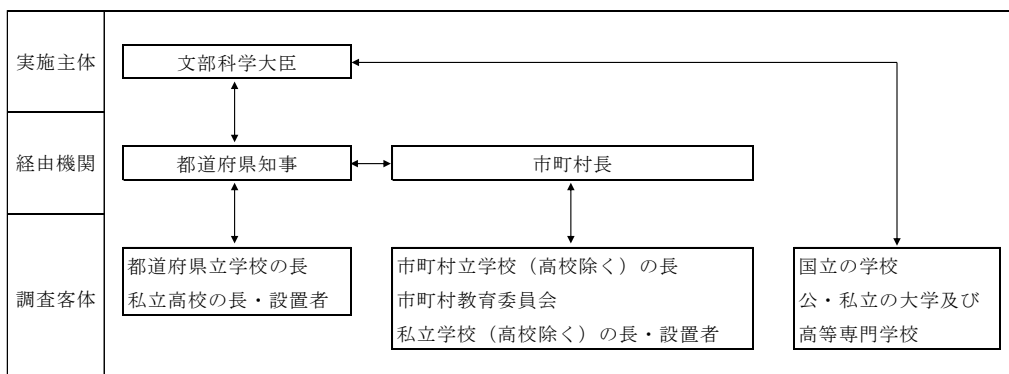

II 用語の解説

1 へき地学校

へき地教育振興法に基づき人事委員会規則によって、指定された学校をいう。

2 単式学級

同学年の児童生徒で編成されている学級をいう。

3 複式学級

2以上の学年の児童生徒で編成されている学級をいう。

4 特別支援学級

学校教育法第81条第2項の各号に該当する児童生徒（知的障害者、肢体不自由者、身体虚弱者、弱視者、難聴者、その他障害のある者）で編成されている学級をいう。

5 帰国児童（生徒）

海外勤務者等の子どもで、引き続き1年を超える期間海外に在留し、平成30年4月1日から平成31年3月31日までの間に帰国した児童生徒をいう。

海外勤務者等とは、日本国籍を有する者で、海外に所在する機関、事務所等に勤務するか又は海外で研究・研修を行うことなどを目的として日本を出国し、海外に在留していた者又は現在なお在留している者をいう。

6 準学校法人

私立学校法第64条第4項の規定による専修学校又は各種学校の設置のみを目的とする法人をいう。

7 協力校

高等学校通信教育規程第3条により設けられた高等学校をいう。

8 就学免除者及び就学猶予者

令和元年5月1日現在市町村教育委員会から、就学の免除又は猶予を受けている者をいう。

9 学校建物

学校用に建築又は改造した校舎、講堂、屋内運動場及び寄宿者をいう。学校用に建築したものでなくとも、学校建物として使用するため、黒板をすえ付けるなど、必要な改造を行い、用途を恒久的に学校建物に変更したものは、学校建物とした。

10 進学

中学校及び義務教育学校においては、高等学校の本科（全日制、定時制及び通信制）及び別科、高等専門学校、特別支援学校高等部の本科及び別科へ進学した者をいい、高等学校においては、大学（学部）、短期大学（本科）、大学・短期大学の通信教育部（正規の課程）及び放送大学（全科履修生）、大学・短期大学（別科）、高等学校（専攻科）及び特別支援学校高等部（専攻科）へ進学した者をいい、いずれも、進学し、かつ就職した者を含めた。

11 専修学校（高等課程）進学者

中学校、義務教育学校及び特別支援学校中学部の卒業生で、専修学校の高等課程（中学校卒業程度を入学資格とする課程）へ進学した者をいい、進学し、かつ就職した者を含めた。

12 専修学校（専門課程）進学者

専修学校の専門課程（高等学校卒業程度を入学資格とする課程）へ進学した者をいい、進学し、かつ就職した者を含めた。

13 専修学校（一般課程）等入学者

中学校、義務教育学校及び特別支援学校中学部においては、専修学校の一般課程又は各種学校（予備校等）に入学した者をいい、高等学校及び特別支援学校高等部においては、専修学校の一般課程及び高等課程又は各種学校（予備校等）に入学した者をいい、いずれも、入学し、かつ就職した者を含めた。

14 就職者

給料、賃金、報酬その他経常的な収入を得る仕事に就いた者をいう。自家・自営業に就いた者は含めるが、家事手伝い、臨時的な仕事に就いた者は含めない。

正規の職員等とは、雇用の期間の定めのないものとして就職した者をいう。

正規の職員等でない者とは、雇用の期間が1年以上で期間の定めのある者で、かつ1週間の所定労働時間がおおむね40～30時間程度の者をいう。

Ⅲ 利用上の注意

1 共通事項

分校（園）は本校（園）とは別に調査票を用いて調査しており、本校（園）には含まれていない。

2 学校調査

- (1) 学級数は5月1日現在認可を受け、又は届出をしている等、正規の手続きを完了している学校とした。
- (2) 児童・生徒在学者は5月1日現在当該学校の在学者（1年以上居所不明の者を除く。）として、指導要録が作成されている者すべてであり、外国人を含め、就学猶予等の者は除いた。
- (3) 教員の本務、兼務の区別は、原則として辞令面によった。辞令面ではっきりしない場合は給料（又はこれに相当するものを含む。）を支給されている学校を本務とし、それ以外は兼務とした。
- (4) 専修学校、各種学校の課程（学科）は、認可を受け、又は届出をしている課程（学科）とし、2以上の課程（学科）に併修している生徒はそれぞれの課程（学科）に含めた。

3 学校通信教育調査

- (1) 教職員は、通信教育を開設している学校の通信教育専任者である本務者と、校内で通信制の課程以外を本務としている者及び協力校の教員で兼務者として発令されている者とした。
- (2) 平成30年度間に単位修得した者とは、調査日現在在籍するしないにかかわらず平成30年4月1日から平成31年3月31日までの間に当該学校の通信制により1つ以上の科目について単位修得した者（他からの併修者でも単位を修得した者は含めるが、学校で計画した当該

科目所定の単位数の一部については修得したが、当該科目所定の全部について修得しなかった者を除く。)とした。

4 学校施設調査

(1) 2校以上で共同使用している施設は、原則として主として使用している学校の方に記入するが、はっきりしないときは、次の取扱いとした。

A 昼間と夜間の学校間→昼間の学校

B 昼間の学校間(夜間の学校間でも同様)→毎週使用する時間数の多い学校

(2) 調査日現在使用されていない遊休施設、危険校舎等のうち、まだ用途廃止の手続きが完了していない学校建物については、調査の対象とした。

5 卒業後の状況調査

(1) 入学志願者(中学校では、高等学校(本科)の全日制・定時制、高等専門学校、特別支援学校高等部(本科)への入学を志願した者をいい、高等学校では大学(学部)、短期大学(本科)への入学を志願した者をいう。)は、同一人が2校(学部、学科、課程)以上に志願して、そのいくつかの学校(学部、学科、課程)に合格した場合は、実際に進学した方に、また、いずれの学校(学部、学科、課程)にも不合格の場合は第一志望に集計した。

(2) 職業及び産業分類は、日本標準職業分類、日本標準産業分類によった。

6 震災等に伴う調査事項等の扱いについて

(1) 学校数

ア 被災により移転して開校(園)している学校については、本来の所在市町村の学校として計上した。

イ 被災により休校(園)状態の学校については、設置(認可)上の存在の状態で計上した。

ウ 被災後、1つの学校が数ヶ所に移転して開校している場合は、設置(認可)上の学校数として計上した。

(2) 児童・生徒数

調査日(5月1日)現在において実際に就学している学校の児童生徒数を計上した。

7 その他

(1) 統計表の記号は次のように扱う。

「-」 計数がない場合

「△」 減のもの

(2) 表中の構成比は、四捨五入のため100%にならない場合もある。

(3) 本報告書から抜粋又は新たに資料を作成して利用する場合は、「福島県統計課編『令和元年度 学校基本統計(学校基本調査報告書)』から抜粋(又は作成)」と明記くださるようお願いします。

(4) 本報告書に関するお問い合わせは、下記にご連絡ください。

〒960-8670 福島県福島市杉妻町2番16号

福島県企画調整部統計課

電話(024)521-7147(直通)

E-mail: toukei@pref.fukushima.lg.jp

IV 調査結果の概要

1 学校調査

(1) 幼稚園

① 園数

幼稚園数は242園（国立1園、公立133園、私立108園）で、前年度より22園減少している。

② 園児数

園児数は19,282人で、前年度より606人減少（対前年度比3.0%減）している。

年齢別では3歳児5,447人、4歳児6,685人、5歳児7,150人。

③ 教員数（本務者）

教員数（本務者）は1,762人で、前年度より70人減少している。

表1 幼稚園：園数、在園者数、修了者数、就園率、教員数、職員数

区分 年度	園数	在園者数				修了者数	就園率	教員数 (本務者)	職員数 (本務者)
		計	3歳児	4歳児	5歳児				
平成21年度	359	30,627	6,154	11,753	12,720	13,119	69.4	2,339	345
27	312	21,724	5,268	8,084	8,372	9,909	65.7	1,980	330
28	293	20,755	5,308	7,429	8,018	8,358	56.9	1,937	336
29	276	20,357	5,926	6,968	7,463	8,024	54.8	1,896	311
30	264	19,888	5,701	7,392	6,795	7,438	52.6	1,832	326
令和元年度	242	19,282	5,447	6,685	7,150	6,805	49.8	1,762	345
国立	1	59	19	24	16	25	-	4	1
公立	133	6,010	1,420	2,141	2,449	2,364	-	605	18
私立	108	13,213	4,008	4,520	4,685	4,416	-	1,153	326

$$\text{※就園率} = \frac{\text{幼稚園修了者数}}{\text{小学校及び義務教育学校第1学年児童数}} \times 100$$

図1 幼稚園の園児数及び就園率

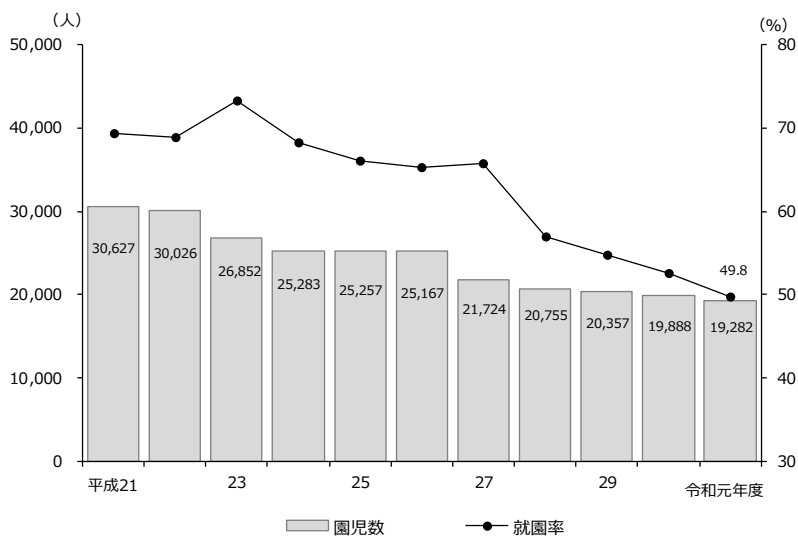

※平成23年度の就園率は、震災に伴う影響により、前後の年度に連結しない。

(2) 幼保連携型認定こども園（※）

（※）就学前の子どもに関する教育、保育等の総合的な提供の推進に関する法律の改正により、新たな学校種として「幼保連携型認定こども園」が創設され、平成27年度より新たに調査対象となった。

① 園数

幼保連携型認定こども園数は89園（公立29園、私立60園）で、前年度より11園増加している。

② 園児数

園児数は11,167人で、前年度より1,366人増加（対前年度比13.9%増）している。

年齢別では、0歳児389人、1歳児1,136人、2歳児1,321人、3歳児2,643人、4歳児2,798人、5歳児2,880人。

③ 教育・保育職員数（本務者）

教育・保育職員数（本務者）は1,767人で、前年度より190人増加している。

表2 幼保連携型認定こども園：園数、在園者数、修了者数、就園率、教育・保育職員数、その他の職員数

区分 年度	園数	在園者数							修了者数	就園率	教育・保育 職員数 (本務者)	その他の 職員数 (本務者)
		計	0歳児	1歳児	2歳児	3歳児	4歳児	5歳児				
平成27年度	31	4,999	118	470	535	1,194	1,319	1,363	-	-	724	213
28	55	7,285	237	694	882	1,681	1,899	1,892	1,493	10.2	1,127	230
29	63	8,131	270	809	962	1,950	2,022	2,118	1,900	13.0	1,306	276
30	78	9,801	359	969	1,220	2,389	2,486	2,378	2,190	15.5	1,577	372
令和元年度	89	11,167	389	1,136	1,321	2,643	2,798	2,880	2,601	19.0	1,767	402
公立	29	2,352	79	215	255	524	593	686	525	-	397	77
私立	60	8,815	310	921	1,066	2,119	2,205	2,194	2,076	-	1,370	325

$$\text{※就園率} = \frac{\text{幼保連携型認定こども園終了者数}}{\text{小学校及び義務教育学校第1学年児童数}} \times 100$$

図2 幼保連携型認定こども園の園数及び園児数の推移

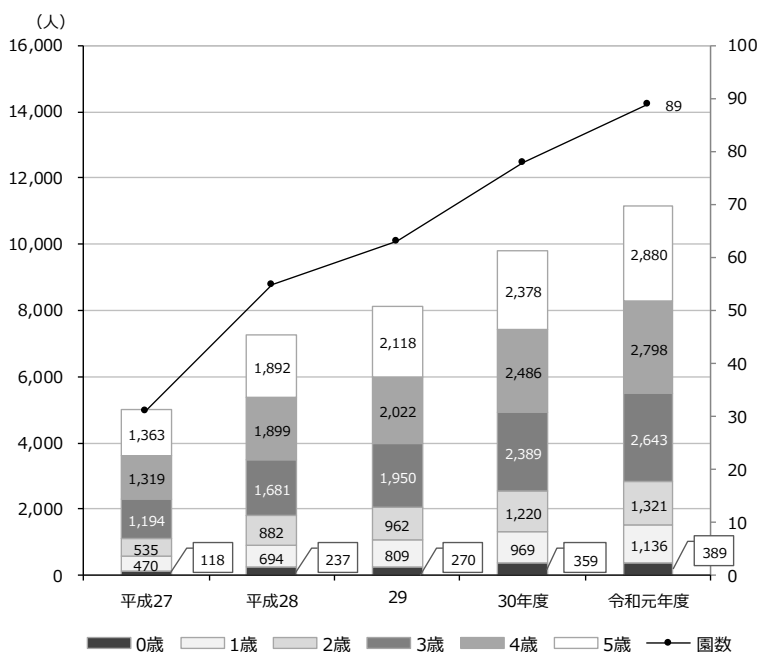

(3) 小学校

① 学校数

学校数は440校で、前年度より8校減少している。

表3 小学校：設置者別学校数

(単位：校)

区分 年度	計			国立	公立			私立
	計	本校	分校	本校	計	本校	分校	本校
平成21年度	530	515	15	1	526	511	15	3
27	467	462	5	1	463	458	5	3
28	461	456	5	1	457	452	5	3
29	454	449	5	1	449	444	5	4
30	448	441	7	1	443	436	7	4
令和元年度	440	433	7	1	435	428	7	4

② 学級数

学級数は4,505学級（国立20学級、公立4,458学級、私立27学級）で、前年度より51学級減少している。

③ 教員数（本務者）

教員数（本務者）は6,814人（国立32人、公立6,733人、私立49人）で、前年度より52人減少している。

表4 小学校：学級数、児童数、教員数、職員数

区分 年度	学級数				児童数 人	教員数 (本務者) 人	うち 女性教員 人	1学級 当たりの 児童数 人	本務教員 1人当たり の児童数 人	本務教員の うち女性教員 の占める割合 %	職員数 (本務者) 人
	計 学級	単式 学級 学級	複式 学級 学級	特別支 援学級 学級							
平成21年度	5,454	4,901	220	333	119,587	7,922	5,013	21.9	15.1	63.3	1,328
27	4,714	4,065	209	440	95,952	7,116	4,528	20.4	13.5	63.6	1,062
28	4,645	3,928	225	492	93,675	7,049	4,500	20.2	13.3	63.8	1,054
29	4,598	3,860	201	537	91,886	6,964	4,463	20.0	13.2	64.1	1,020
30	4,556	3,762	199	595	90,011	6,866	4,422	19.8	13.1	64.4	1,000
令和元年度	4,505	3,662	207	636	87,730	6,814	4,390	19.5	12.9	64.4	975
国立	20	20	-	-	622	32	10	31.1	19.4	31.3	2
公立	4,458	3,615	207	636	86,521	6,733	4,353	19.4	12.9	64.7	964
私立	27	27	-	-	587	49	27	21.7	12.0	55.1	9

※休校している学校の学級数はカウントしていない。

④ 児童数

児童数は 87,730 人（男子 45,126 人、女子 42,604 人）で、前年度より 2,281 人減少（対前年度比 2.5%減）している。

1 学級当たりの児童数は 19.5 人で、前年度より 0.3 人減少している。

表 5 小学校：男女別、学年別児童数

(単位：人)

区分 年度	計	男女別		学 年 別					
		男	女	1 学年	2 学年	3 学年	4 学年	5 学年	6 学年
平成21年度	119,587	61,225	58,362	18,898	19,738	19,932	20,004	20,766	20,249
27	95,952	49,054	46,898	15,083	15,403	15,815	15,856	16,541	17,254
28	93,675	47,890	45,785	14,688	15,159	15,476	15,873	15,931	16,548
29	91,886	47,092	44,794	14,638	14,702	15,186	15,511	15,912	15,937
30	90,011	46,038	43,973	14,108	14,612	14,698	15,202	15,504	15,887
令和元年度	87,730	45,126	42,604	13,614	14,113	14,620	14,704	15,189	15,490

図 3 小学校の児童数及び学級数

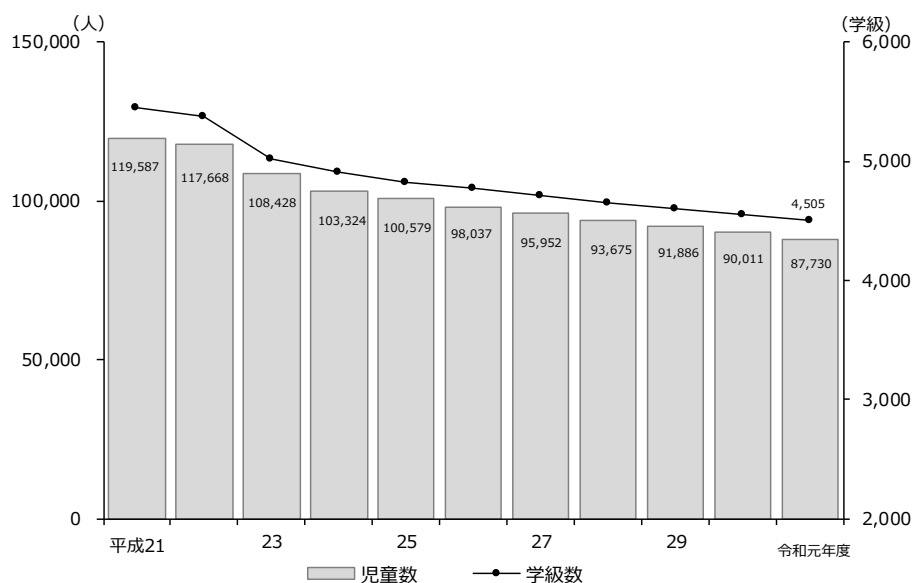

(4) 中学校

① 学校数

学校数は 230 校で、前年度と同数である。

表 6 中学校：設置者別学校数

(単位：校)

区分 年度	計			国立	公立			私立
	計	本校	分校	本校	計	本校	分校	本校
平成21年度	246	245	1	1	238	237	1	7
27	233	233	-	1	224	224	-	8
28	232	232	-	1	223	223	-	8
29	230	230	-	1	221	221	-	8
30	230	228	2	1	221	219	2	8
令和元年度	230	228	2	1	221	219	2	8

② 学級数

学級数は2,036学級（国立12学級、公立1,992学級、私立32学級）で、前年度より45学級減少している。

③ 教員数（本務者）

教員数（本務者）は4,304人（国立24人、公立4,221人、私立59人）で、前年度より64人減少している。

表7 中学校：学級数、生徒数、教員数、職員数

区分 年度	学級数				生徒数 人	教員数 (本務者) 人	うち 女性教員 人	1学級 当たりの 生徒数 人	本務教員 1人当たり の生徒数 人	本務教員の うち女性教員 の占める割合 %	職員数 (本務者) 人
	計 学級	単式 学級	複式 学級	特別支 援学級							
平成21年度	2,481	2,297	7	177	63,682	4,822	2,011	25.7	13.2	41.7	512
27	2,260	2,004	8	248	54,857	4,606	1,911	24.3	11.9	41.5	452
28	2,176	1,910	12	254	53,377	4,530	1,892	24.5	11.8	41.8	458
29	2,116	1,838	11	267	51,460	4,444	1,877	24.3	11.6	42.2	444
30	2,081	1,774	12	295	49,650	4,368	1,844	23.9	11.4	42.2	437
令和元年度	2,036	1,714	14	308	48,183	4,304	1,840	23.7	11.2	42.8	418
国立	12	12	-	-	409	24	8	34.1	17.0	33.3	2
公立	1,992	1,670	14	308	46,992	4,221	1,807	23.6	11.1	42.8	409
私立	32	32	-	-	782	59	25	24.4	13.3	42.4	7

※休校している学校の学級数はカウントしていない。

④ 生徒数

生徒数は48,183人（男子24,593人、女子23,590人）で、前年度より1,467人減少（対前年度比3.0%減）している。

1学級あたりの生徒数は23.7人で、前年度より0.2人減少している。

表8 中学校：男女別、学年別生徒数

(単位：人)

区分 年度	計	男女別		学 年 別		
		男	女	1学年	2学年	3学年
平成21年度	63,682	32,485	31,197	20,877	20,869	21,936
27	54,857	28,141	26,716	17,597	18,463	18,797
28	53,377	27,136	26,241	17,283	17,619	18,475
29	51,460	26,209	25,251	16,573	17,268	17,619
30	49,650	25,424	24,226	15,861	16,539	17,250
令和元年度	48,183	24,593	23,590	15,820	15,844	16,519

図4 中学校の生徒数及び学級数

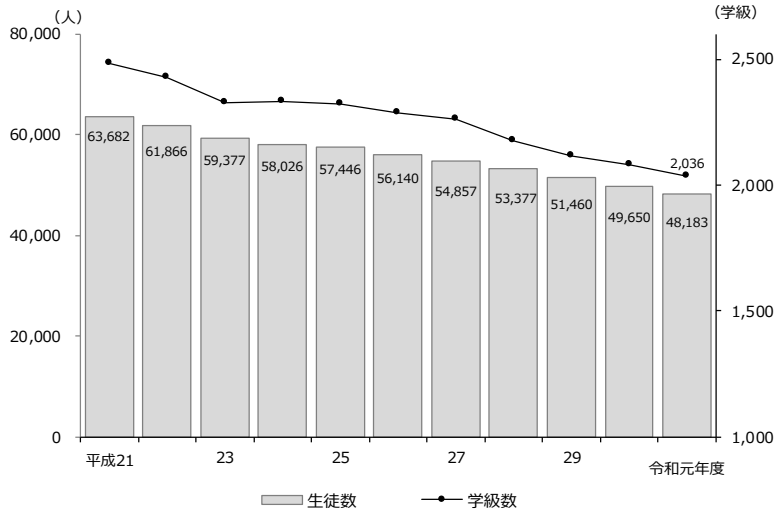

(5) 義務教育学校 (※)

(※) 学校教育法等の一部改正にともない、小学校から中学校までの義務教育を一貫して行う新たな学校種として「義務教育学校」が創設され、平成28年度より新たに調査対象となった。本県では平成30年度に新設された。

① 学校数

学校数は2校（公立2校）で、前年度より1校増加している。

② 学級数

学級数は25学級で、前年度より8学級増加している。

③ 児童生徒数

児童生徒数は432人（男子223人、女子209人）で、前年度より152人増加（対前年度比54.3%増）している。

④ 教員数（本務者）

教員数（本務者）は53人で、前年度より23人増加している。

表9 義務教育学校：学校数、学級数、児童生徒数、教員数、職員数

区分 年度	学校数	学級数	児童 生徒数	教員数 (本務者)		1学級 当たりの 生徒数	本務教員 1人当たり の生徒数	本務教員の うち女性教員 の占める割合	職員数 (本務者)
				うち 女性教員	人				
平成28年度	-	-	-	-	-	-	-	-	-
29	-	-	-	-	-	-	-	-	-
30	1	17	280	30	17	16.5	9.3	56.7	4
令和元年度	2	25	432	53	28	17.3	8.2	52.8	10

表10 義務教育学校：男女別、学年別児童生徒数

(単位：人)

区分 年度	計	男女別		学 年 別									
		男	女	1学年	2学年	3学年	4学年	5学年	6学年	7学年	8学年	9学年	
平成28年度	-	-	-	-	-	-	-	-	-	-	-	-	-
29	-	-	-	-	-	-	-	-	-	-	-	-	-
30	280	143	137	25	32	24	26	30	35	33	40	35	
令和元年度	432	223	209	40	44	41	39	46	52	52	59	59	

(6) 高等学校

a 全日制課程・定時制課程

① 学校数

学校数は110校（公立92校、私立18校）で、前年度より1校減少している。

表1-1 高等学校：設置者別、課程別学校数 (単位：校)

区分 年度	計				公立								私立
					本校				分校				本校
	計	全日制	定時制	併置	計	全日制	定時制	併置	計	全日制	定時制	全日制	
平成21年度	114	107	5	2	89	82	5	2	6	6	-	19	
27	112	105	5	2	89	82	5	2	5	5	-	18	
28	112	105	5	2	89	82	5	2	5	5	-	18	
29	111	104	5	2	88	81	5	2	5	5	-	18	
30	111	104	5	2	88	81	5	2	5	5	-	18	
令和元年度	110	103	5	2	88	81	5	2	4	4	-	18	

② 生徒数

生徒数は49,425人（男子24,971人、女子24,454人）で、前年度より1,499人減少（対前年度比2.9%減）している。

表1-2 高等学校：男女別、課程別生徒数 (単位：人)

区分 年度	計	男女別		課程別		
		男	女	本科全日制	本科定時制	専攻科
平成21年度	62,378	31,512	30,866	60,763	1,353	262
27	53,874	27,316	26,558	52,666	958	250
28	53,279	27,217	26,062	52,124	916	239
29	52,148	26,581	25,567	51,031	886	231
30	50,924	25,966	24,958	49,822	860	242
令和元年度	49,425	24,971	24,454	48,331	848	246
公立	38,965	20,005	18,960	38,075	848	42
私立	10,460	4,966	5,494	10,256	-	204

図5 高等学校の生徒数

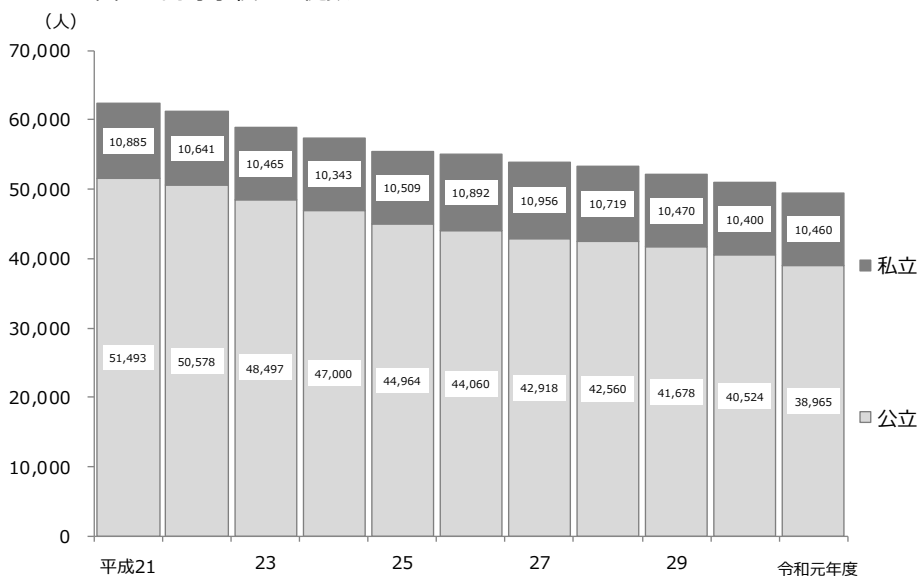

③ 学科別生徒数（本科）

本科の生徒数（49,179人）を学科別にみると、普通科（28,115人）が最も多く、全体の57.2%を占め、次いで工業科（6,323人）の12.9%の順となっている。

表13 高等学校：学科別生徒数（本科）

（単位：人）

区分 年度	計	普通科	農業科	工業科	商業科	水産科	家庭科	看護科	その他	総合学科
27	53,624	30,963	2,789	6,841	5,237	369	266	296	3,006	3,857
28	53,040	30,474	2,787	6,828	5,204	389	239	294	2,883	3,942
29	51,917	29,727	2,813	6,708	5,039	402	250	272	2,741	3,965
30	50,682	29,008	2,788	6,492	4,978	400	254	279	2,652	3,831
令和元年度	49,179	28,115	2,771	6,323	4,749	395	278	259	2,589	3,700
公立	38,923	19,501	2,771	5,758	4,227	395	58	-	2,513	3,700
私立	10,256	8,614	-	565	522	-	220	259	76	-

④ 入学状況（本科）

本科の入学者数は16,246人で前年度（16,555人）より309人減少し、うち全日制の入学者は15,964人となっている。

なお、令和元年度入学定員に対する入学者の割合は91.1%となっている。

表14 高等学校：入学状況（本科）

（単位：人）

区分	入学定員	入学志願者			入学者			入学者のうち（再掲）						
		計	男	女	計	男	女	他都道府県 中学校卒業生			過年度 中学校卒業生			
								計	男	女	計	男	女	
計	計	17,840	24,378	12,175	12,203	16,246	8,179	8,067	242	176	66	20	13	7
	全日制	17,360	24,053	11,976	12,077	15,964	8,016	7,948	239	173	66	11	8	3
	定時制	480	325	199	126	282	163	119	3	3	-	9	5	4
公立	計	14,100	14,180	7,257	6,923	12,708	6,533	6,175	84	45	39	19	13	6
	全日制	13,620	13,855	7,058	6,797	12,426	6,370	6,056	81	42	39	10	8	2
	定時制	480	325	199	126	282	163	119	3	3	-	9	5	4
私立	計	3,740	10,198	4,918	5,280	3,538	1,646	1,892	158	131	27	1	-	1
	全日制	3,740	10,198	4,918	5,280	3,538	1,646	1,892	158	131	27	1	-	1
	定時制	-	-	-	-	-	-	-	-	-	-	-	-	-

⑤ 教員数（本務者）

教員数（本務者）は4,049人で、前年度より81人減少している。

表15 高等学校：教員数、職員数

(単位：人)

区分 年度	教員数 (本務者)				本務教員の うち女性教員の 占める割合	職員数 (本務者)
	全日制	定時制	うち 女性教員			
	人	人	人	人	%	人
平成21年度	4,761	4,646	115	1,502	31.5	894
27	4,285	4,174	111	1,394	32.5	828
28	4,270	4,159	111	1,405	32.9	838
29	4,202	4,087	115	1,385	33.0	837
30	4,130	4,017	113	1,379	33.4	817
令和元年度	4,049	3,936	113	1,355	33.5	807
公立	3,335	3,222	113	1,121	33.6	667
私立	714	714	-	234	32.8	140

b 通信制課程

① 学校数

学校数は5校（独立校1校、併置校4校）で、前年度と同数となっている。

② 生徒数

生徒数は3,182人（男子1,859人、女子1,323人）で、前年度より225人減少している。

③ 教員数（本務者）

教員数（本務者）は89人で、前年度より1人増加している。

表16 高等学校（通信制課程）：学校数、生徒数、入学者数、教員数、職員数

区分 年度	学校数			生徒数			入学者数 (当該年度)	教員数			職員数 (本務者)
	計	独立校	併置校	計	男	女		計	本務者	兼務者	
	校	校	校	人	人	人	人	人	人	人	人
平成21年度	5	1	4	4,473	2,402	2,071	952	131	86	45	15
27	5	1	4	3,921	2,266	1,655	936	118	87	31	14
28	5	1	4	3,766	2,206	1,560	792	115	89	26	13
29	5	1	4	3,670	2,180	1,490	819	102	86	16	13
30	5	1	4	3,407	1,985	1,422	773	102	88	14	13
令和元年度	5	1	4	3,182	1,859	1,323	792	99	89	10	14
公立	1	-	1	1,045	528	517	158	35	34	1	4
私立	4	1	3	2,137	1,331	806	634	64	55	9	10

(7) 特別支援学校

① 学校数

学校数は25校（国立1校、公立24校）で、前年度と同数となっている。

② 在学者数

在学者数は2,330人で、前年度より27人増加（対前年度比1.2%増）している。

③ 教員数（本務者）

教員数（本務者）は1,614人で、前年度より2人減少している。

表17 特別支援学校：学校数、男女別在学者数、教員数

区分 年度	学校数	在学者数計			幼稚部			小学部			中学部			高等部			教員数 (本務者)
		計	男	女	計	男	女	計	男	女	計	男	女	計	男	女	
平成21年度	23	2,080	1,365	715	17	11	6	656	450	206	555	357	198	852	547	305	1,410
27	24	2,170	1,425	745	12	5	7	742	486	256	503	334	169	913	600	313	1,516
28	24	2,224	1,470	754	10	6	4	761	500	261	488	318	170	965	646	319	1,529
29	25	2,271	1,511	760	14	11	3	754	496	258	519	341	178	984	663	321	1,579
30	25	2,303	1,505	798	17	11	6	790	531	259	520	339	181	976	624	352	1,616
令和元年度	25	2,330	1,494	836	17	9	8	800	548	252	539	327	212	974	610	364	1,614
国立	1	53	32	21	-	-	-	16	11	5	16	8	8	21	13	8	33
公立	24	2,277	1,462	815	17	9	8	784	537	247	523	319	204	953	597	356	1,581

(8) 専修学校

① 学校数

学校数は54校（公立5校、私立49校）で、前年度と同数となっている。

② 生徒数

生徒数は5,999人（男子2,446人、女子3,553人）で、前年度より134人減少（対前年度比2.2%減）している。

③ 入学者数

入学者数（平成31年4月1日から令和元年5月1日までの1ヶ月間の入学者数）は2,511人（男子1,078人、女子1,433人）で、前年度より8人減少（対前年度比0.3%減）している。

④ 分野別生徒数の割合

学科を関係分野別にみると、医療関係が2,974人（49.6%）で最も多く、次に文化・教養関係の918人（15.3%）、商業実務関係の635人（10.6%）の順となっている。

表18 専修学校：学校数、入学者数、教員数、職員数

区分 年度	学校数				入学者数			教員数 (本務者)	職員数 (本務者)
	計	国立	公立	私立	計	男	女		
平成21年度	54校	-	5校	49校	2,535人	1,066人	1,469人	503人	146人
27	55	-	4	51	2,635	1,119	1,516	500	149
28	55	-	4	51	2,671	1,137	1,534	498	150
29	53	-	4	49	2,680	1,125	1,555	509	154
30	54	-	5	49	2,519	1,053	1,466	543	161
令和元年度	54	-	5	49	2,511	1,078	1,433	536	161

表19 専修学校：男女別、課程別生徒数

(単位：人)

区分 年度	計			高等課程			専門課程			一般課程		
	計	男	女	計	男	女	計	男	女	計	男	女
平成21年度	5,867	2,310	3,557	760	302	458	5,033	1,966	3,067	74	42	32
27	6,151	2,500	3,651	901	373	528	5,186	2,076	3,110	64	51	13
28	6,188	2,491	3,697	907	376	531	5,205	2,064	3,141	76	51	25
29	6,238	2,515	3,723	981	428	553	5,193	2,053	3,140	64	34	30
30	6,133	2,481	3,652	858	381	477	5,199	2,046	3,153	76	54	22
令和元年度	5,999	2,446	3,553	763	349	414	5,148	2,028	3,120	88	69	19
公立	614	129	485	-	-	-	614	129	485	-	-	-
私立	5,385	2,317	3,068	763	349	414	4,534	1,899	2,635	88	69	19

図6 分野別生徒数の割合

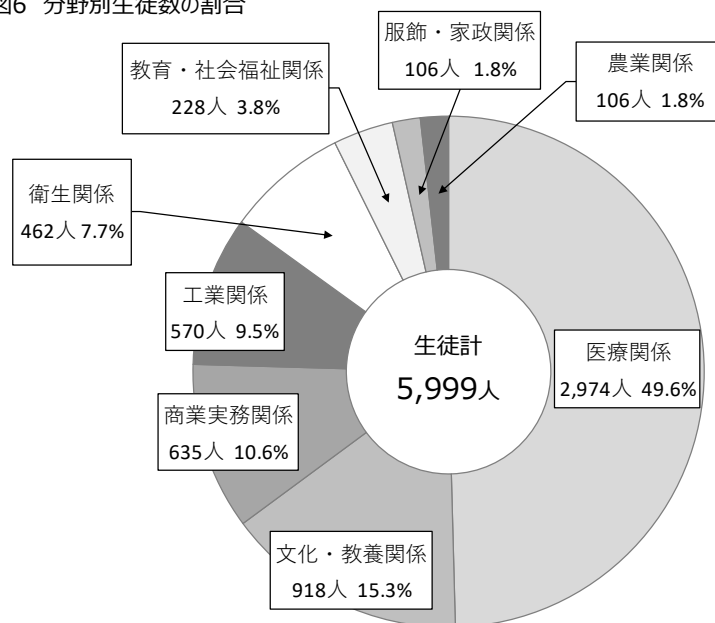

(9) 各種学校

① 学校数

学校数は12校（公立1校、私立11校）で、前年度と同数である。

② 生徒数

生徒数は427人（男子226人、女子201人）で、前年度より74人減少（対前年度比14.8%減）している。

③ 入学者数

入学者数は310人（男子177人、女子133人）で、前年度より71人減少（対前年度比18.6%減）している。

④ 課程別生徒数の割合

生徒数を課程別にみると、自動車操縦が174人（40.7%）で最も多く、次に准看護の124人（29.0%）、予備校の91人（21.3%）の順となっている。

表20 各種学校：学校数、生徒数、入学者数

区分 年度	学校数			生徒数			入学者数		
	計	公立	私立	計	男	女	計	男	女
平成21年度	校	校	校	人	人	人	人	人	人
	12	1	11	563	267	296	400	205	195
27	12	1	11	594	335	259	412	268	144
28	12	1	11	517	297	220	313	193	120
29	12	1	11	572	291	281	392	224	168
30	12	1	11	501	254	247	381	236	145
令和元年度	12	1	11	427	226	201	310	177	133

図7 課程別生徒数の割合

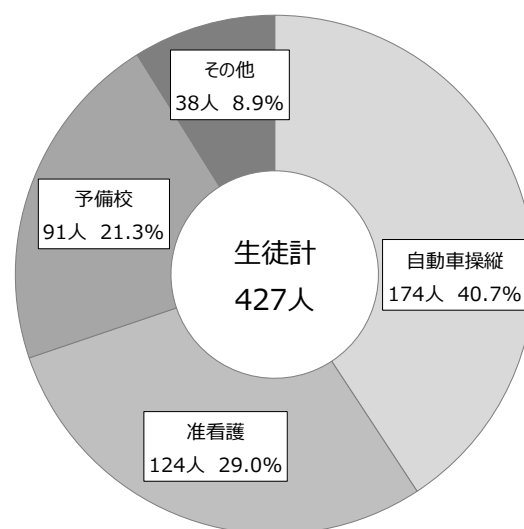

2 不就学学齢児童生徒調査

不就学学齢児童生徒数は13人で、前年度より3人増加している。

表2-1 不就学学齢児童生徒数 (単位:人)

区分 年度	計	就学免除者			就学猶予者		
		計	6～ 11歳	12～ 14歳	計	6～ 11歳	12～ 14歳
平成21年度	18	1	-	1	17	9	8
27	22	3	1	2	19	4	15
28	14	2	1	1	12	3	9
29	14	1	-	1	13	3	10
30	10	-	-	-	10	2	8
令和元年度	13	1	-	1	12	2	10

3 学校施設調査

- ① 私立の幼稚園、小学校、中学校、高等学校、公・私立の幼保連携型認定こども園、専修学校及び各種学校の総建物面積は618,213㎡となっている。そのうち設置者所有は588,556(95.2%)で、これを建物の構造別で見ると鉄筋コンクリート造291,012㎡(49.4%)、鉄骨造・その他213,778㎡(36.3%)、木造83,766㎡(14.2%)となっている。
- ② 学校の総土地面積は2,520,535㎡で、そのうち設置者所有は1,989,824㎡(78.9%)で、借用は530,711㎡(21.1%)となっている。

表2-2 学校建物面積 (単位:㎡)

区分 年度	計	設置者所有	借用	設置者所有建物の構造別(再掲)		
				木造	鉄筋コンクリート造	鉄骨造・その他
平成21年度	533,159	499,812	33,347	62,689	255,027	182,096
27	553,979	529,228	24,751	65,234	273,975	190,019
28	578,680	551,230	27,450	76,196	277,117	197,917
29	585,948	558,474	27,474	80,061	281,129	197,284
30	607,856	580,382	27,474	83,986	288,492	207,904
令和元年度	618,213	588,556	29,657	83,766	291,012	213,778

表2-3 学校土地面積 (単位:㎡)

区分 年度	計	設置者所有	借用
平成21年度	1,652,458	1,174,668	477,790
27	1,716,166	1,258,924	457,242
28	1,850,181	1,335,867	514,314
29	1,870,608	1,354,610	515,998
30	2,468,971	1,936,650	532,321
令和元年度	2,520,535	1,989,824	530,711

4 卒業後の状況調査

(1) 中学校卒業生

① 卒業生数

平成31年3月の中学校卒業生数は17,241人（男子8,747人、女子8,494人）で、前年度より381人減少（対前年度比2.2%減）している。

② 進学状況

高等学校等進学者数は16,985人で、前年度より329人減少（対前年度比1.9%減）している。

高等学校等進学率（卒業生のうち高等学校等進学者の占める割合）は98.5%で、前年度より0.2ポイント上昇している。

男女別にみると男子は98.4%、女子は98.7%となっている。

専修学校（高等課程）へ進学した者は126人で、前年度より25人減少、専修学校（一般課程）等へ入学した者は5人で、前年度より2人減少している。

③ 就職状況

就職者総数（「就職者等(E)」の「自営業主等(a)」及び「無期雇用労働者(b)」、並びに「左記ABC Dのうち就職している者（下記表24再掲欄(H)）」）19人に、「左記E有期雇用労働者のうち雇用契約期間が一年以上、かつフルタイム勤務相当の者(再掲)(I)」1人を加えた数は20人で、前年度より14人減少している。

卒業生に占める就職者の割合は0.1%で、前年度より0.1ポイント低下している。

表24 中学校：状況別卒業生数

区分	卒業生数 ①	A 高等学校等 進学者 ②	B 専修学校 (高等課程) 進学者	C 専修学校 (一般課程) 等入学者	D 公共職業 能力開発 施設等 入学者	E 就職者等				F 左記以外の者 ⑧	G 不詳死亡 ⑨
						就職者等			人		
						自営業主等 a	無期雇用労働者 b	有期雇用労働者 c			
平成21年3月	21,807	21,372	115	19	1	58				241	1
27	18,929	18,546	171	17	2	56				137	-
28	18,824	18,487	156	18	1	43				118	1
29	18,482	18,130	157	19	1	34				140	1
30	17,622	17,314	151	7	1	8	14	6	4	117	-
平成31年3月	17,241	16,985	126	5	-	4	8	2	6	105	-
国立	137	137	-	-	-	-	-	-	-	-	-
公立	16,855	16,600	126	5	-	4	8	2	6	104	-
私立	249	248	-	-	-	-	-	-	-	1	-

つづき

区分	H 左記 ABCDのうち 就職している者 (再掲)	I 左記E有期雇用労働 者のうち雇用契約期 間が一年以上、かつフル タイム勤務相当の者 (再掲)	高等学校等 進学率 ②/①*100 %	就職者総数 E(a+b)+H+I ③	卒業生に 占める就職 者の割合 ③/①*100 %
平成21年3月	11	-	98.0	69	0.3
27	8	-	98.0	64	0.3
28	4	-	98.2	47	0.2
29	5	-	98.1	39	0.2
30	6	6	98.3	34	0.2
平成31年3月	7	1	98.5	20	0.1
国立	-	-	100.0	-	-
公立	7	1	98.5	20	0.1
私立	-	-	99.6	-	-

$$\text{※ 進学率} = \frac{\text{高等学校等への進学者数}}{\text{中学校卒業生数}} \times 100$$

$$\text{※ 卒業生に占める就職者の割合} = \frac{\text{就職者総数（就職進学者を含む）}}{\text{中学校卒業生数}} \times 100$$

- 注1 「高等学校等進学者」とは、高等学校の本科（全日制、定時制及び通信制）及び別科、高等専門学校、特別支援学校高等部の本科及び別科へ進学した者及び進学かつ就職した者をいう。
- 2 「就職者等」のうち、「自営業主等」とは、個人経営の事業を営んでいる者及び家族の営む事業に継続的に本業として従事する者をいう。
「常用労働者」のうち「無期雇用労働者」とは、雇用契約期間の定めのない者として就職した者、「有期雇用労働者」とは、雇用契約期間が1か月以上で期間の定めのある者をいう。
「臨時労働者」とは、雇用契約期間が1か月未満で期間の定めのある者をいう。
- 3 平成29年以前の「就職者等」は、雇用契約期間が1年未満で期間の定めのある者及び雇用契約期間の長さにかかわらず短時間勤務の者を含まない。
また「卒業者に占める就職者の割合」とは、卒業者のうち「就職者等」及び「左記A B C Dのうち就職している者（再掲）」の占める割合である。
- 4 平成30年度以降の「卒業者に占める就職者の割合」とは、卒業者のうち「就職者等」の「自営業主等」及び「無期雇用労働者」、「左記A B C Dのうち就職している者（再掲）」、「左記E有期雇用労働者のうち雇用契約期間が一年以上、かつフルタイム勤務相当の者（再掲）」の占める割合である。
- 5 「左記以外の者」とは、家事手伝いをしている者、外国の学校に入学した者及びA～Eの各項目に該当しない者で、進路が未定であることが明らかな者の合計数である。

図8 中学校の卒業生数、高等学校等進学率

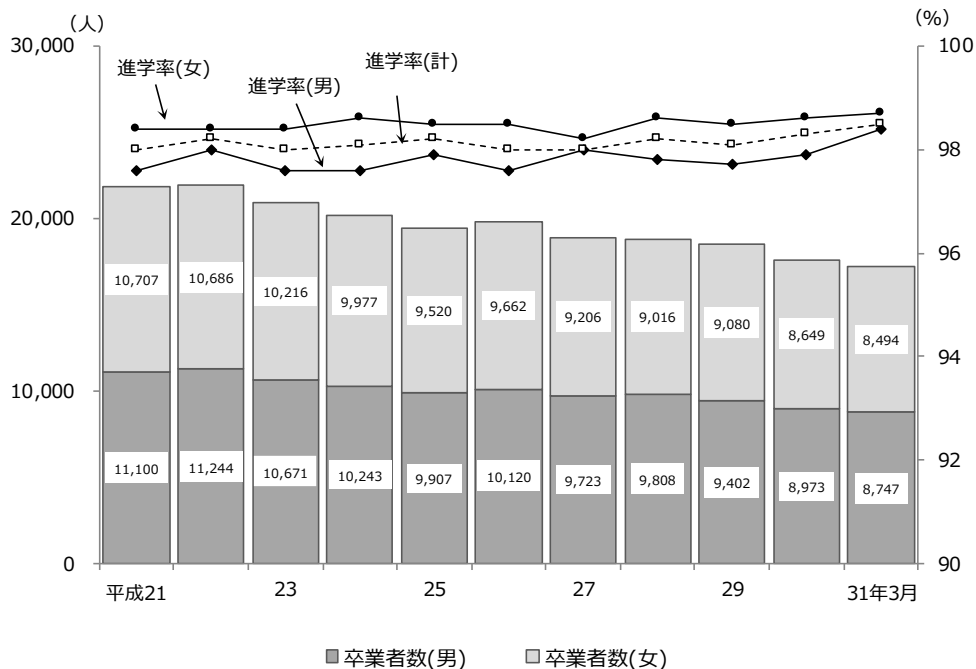

(2) 義務教育学校卒業者

① 卒業生数

平成31年3月の義務教育学校卒業生数は35人（男子13人、女子22人）となっている。

② 進学状況

高等学校等進学者数は34人（男子13人、女子21人）となっている。

全体では97.1%で、男女別にみると男子は100.0%、女子は95.5%となっている。

③ 就職状況

就職者は0人となっている。

表25 義務教育学校：状況別卒業生数

区分	卒業生数 ①	A 高等学校等 進学者 ②	B 専修学校 (高等課程) 進学者	C 専修学校 (一般課程) 等入学者	D 公共職業 能力開発 施設等	E 就 職 者 ③	F 左記以外の者	G 不詳死亡
	人	人	人	人	人	人	人	人
平成31年3月	35	34	-	-	-	-	1	-
公 立	35	34	-	-	-	-	1	-
私 立	-	-	-	-	-	-	-	-

つづき

区分	H 左記 ABCDのうち 就職している者 (再掲)	高等学校等 進学率 ②/①*100	就職者総数 E+H ③	卒業生に 占める就職 者の割合 ③/①*100
	人	%	人	%
平成31年3月	-	97.1	-	-
公 立	-	97.1	-	-
私 立	-	-	-	-

$$\text{※ 進学率} = \frac{\text{高等学校等への進学者数}}{\text{義務教育学校卒業生数}} \times 100$$

$$\text{※ 卒業生に占める就職者の割合} = \frac{\text{就職者総数}}{\text{義務教育学校卒業生数}} \times 100$$

注1 「高等学校等進学者」とは、高等学校の本科（全日制、定時制及び通信制）及び別科、高等専門学校、特別支援学校高等部の本科及び別科へ進学した者及び進学しかつ就職した者をいう。

2 「就職者」とは、A～D以外で就職した者をいう。「就職」とは、給料・賃金・報酬・その他経常的収入を得る仕事に就くことをいう。

3 「左記以外の者」とは、家事手伝いをしている者、外国の学校に入学した者及びA～Eの各項目に該当しない者で、進路が未定であることが明らかな者の合計数である。

(3) 高等学校卒業生

① 卒業生数

平成31年3月の高等学校卒業生数は16,850人（男子8,728人、女子8,122人）で、前年度より117人減少（対前年度比0.7%減）している。

② 進学状況

大学等進学人数は7,721人で、前年度より141人減少（対前年度比1.8%減）している。

大学等進学率（卒業生のうち大学等進学者の占める割合）は45.8%で、前年度より0.5ポイント低下している。男女別にみると男子は42.5%で、前年度より1.2ポイント低下している。女子は49.4%で、前年度より0.3ポイント上昇している。

専修学校（専門課程）へ進学した者は2,758人で、前年度より142人より減少している。専修学校（一般課程）等へ入学した者は661人で、前年度より157人増加している。

③ 就職状況

就職者4,906人（正規の職員等4,884人、正規の職員等でない者22人）に、大学等、専修学校（専門課程）、専修学校（一般課程）等、公共職業能力開発施設等に進学又は入学し、かつ就職している者（下記表26再掲欄（I））を加えた就職者総数は4,929人で、前年度と同人数となっている（対前年度比同率）。卒業生に占める就職者の割合は29.3%で、前年度より0.2ポイント上昇している。

表26 高等学校：状況別卒業生数

区分	卒業生 ①	A 大学等 進学者 ②	B 専修学校 (専門課程) 進学者	C 専修学校 (一般課程) 等入学者	D 公共職業能力 開発施設等 入学者	E 就職者		F 一時的な 仕事に 就いた者	G 左記以外の者	H 不詳死亡
						正規の職員等	正規の職員等 でない者			
平成21年3月	20,214	8,778	3,492	759	193	5,961		285	732	14
27	17,847	7,901	3,496	593	134	5,203	21	82	417	-
28	17,387	7,948	3,217	603	114	5,003	25	52	421	2
29	17,607	8,039	3,314	565	151	4,936	11	50	541	-
30	16,967	7,862	2,900	504	112	4,889	13	58	629	-
平成31年3月	16,850	7,721	2,758	661	154	4,884	22	45	604	1
公立	13,586	5,871	2,227	514	113	4,296	8	43	513	1
私立	3,264	1,850	531	147	41	588	14	2	91	-

つづき

区分	I 左記ABCDのうち 就職している者（再掲）		J 就職者総数 (E+I) ③	大学等 進学率 ②/① * 100 %	卒業生に 占める就職 者の割合 ③/① * 100 %
	正規の職員等	正規の職員等 でない者			
平成21年3月	33		5,994	43.4	29.7
27	23	2	5,249	44.3	29.4
28	23	4	5,055	45.7	29.1
29	33	8	4,988	45.7	28.3
30	25	2	4,929	46.3	29.1
平成31年3月	20	3	4,929	45.8	29.3
公立	20	3	4,327	43.2	31.8
私立	-	-	602	56.7	18.4

$$\text{※ 進学率} = \frac{\text{大学等への進学者数}}{\text{高等学校卒業生数}} \times 100$$

$$\text{※ 卒業生に占める就職者の割合} = \frac{\text{就職者総数（就職進学者を含む）}}{\text{高等学校卒業生数}} \times 100$$

- 注1 「大学等進学者」とは、大学（学部）、短期大学（本科）、大学・短期大学の通信教育部（正規の課程）及び放送大学（全科履修生）、大学・短期大学（別科）、高等学校（専攻科）及び特別支援学校高等部（専攻科）へ進学した者及び就職しかつ就職した者をいう。
- 注2 「専修学校（一般課程）等入学者」とは、専修学校の一般課程及び高等課程又は各種学校（予備校等）に入学した者及び入学しかつ就職した者をいう。
- 注3 「就職者」のうち、「正規の職員等でない者」とは、雇用の期間が1年以上の期間の定めがある者で、かつ1週間の所定労働時間がおおむね40～30時間程度の者をいう。
- 注4 「卒業者に占める就職者の割合」とは、卒業者のうち「就職者」及び「左記A、B、C、Dのうち就職している者（再掲）」の占める割合である。
- 注5 「左記以外の者」とは、家事手伝いをしている者、外国の学校に入学した者及びA～Fの各項目に該当しない者で進路が未定であることが明らかな者の合計数である。

図9 高等学校の卒業生数、大学等進学率



図10 高等学校の卒業生数、卒業者に占める就職者の割合



④ 職業別就職者の割合

就職先を職業別にみると、生産工程従業者が2,391人（48.5%）で最も多く、次いでサービス職業従業者の545人（11.1%）、事務従業者532人（10.8%）の順となっている。

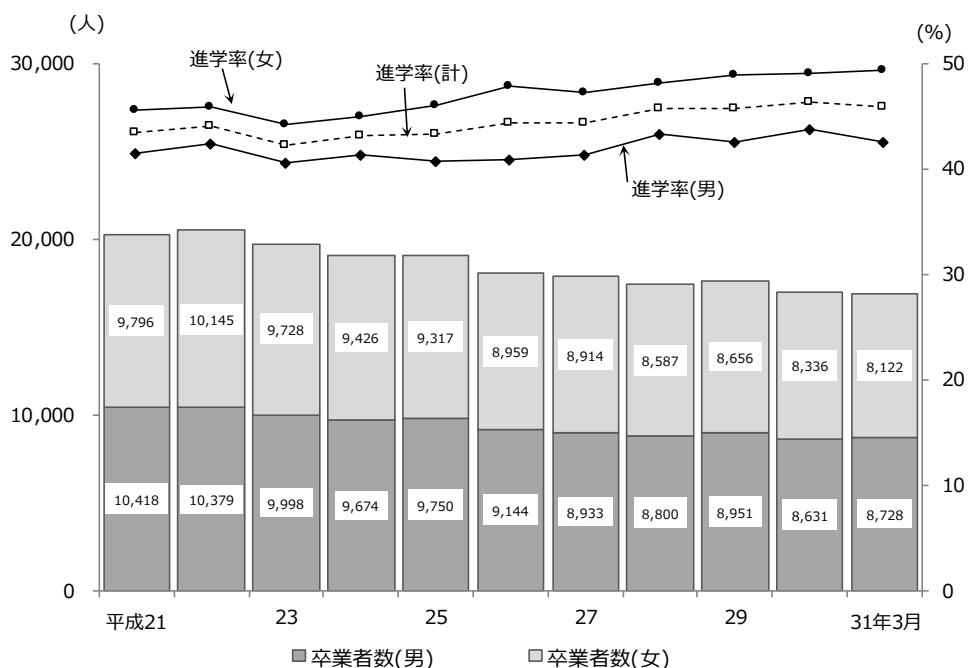
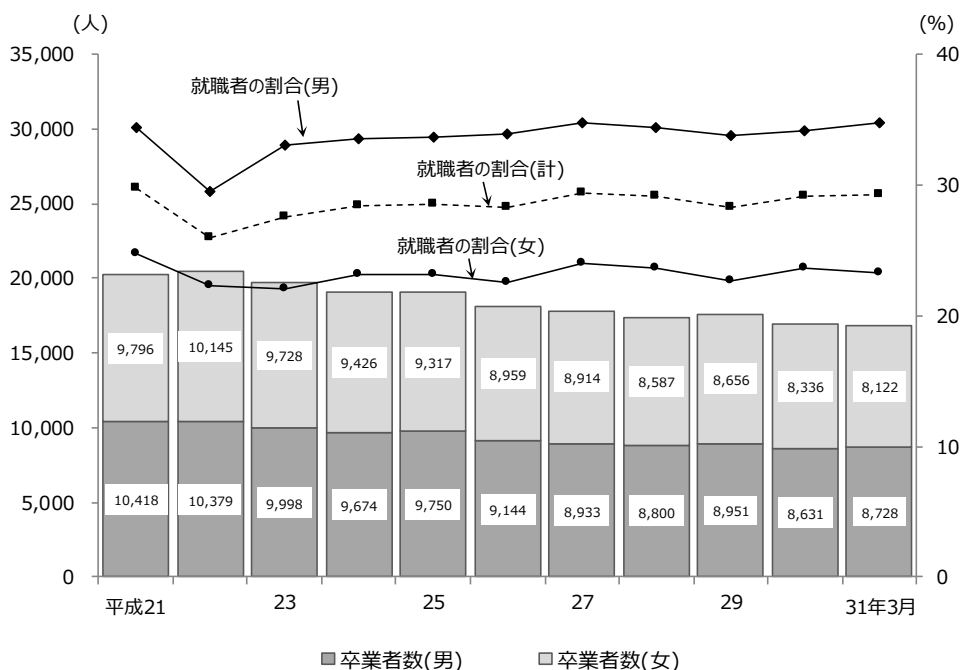
⑤ 産業別就職者の割合

就職先を産業別にみると、製造業が2,527人（51.3%）で最も多く、次いで卸売・小売業の508人（10.3%）、建設業378人（7.7%）の順となっている。

図11 卒業者の主な職業別就職者の割合



図12 卒業者の主な産業別就職者の割合



〈参考〉在学者数の推移（昭和49年～令和元年度）

図1—幼稚園、幼保連携型認定こども園、小学校、中学校、義務教育学校、高等学校—

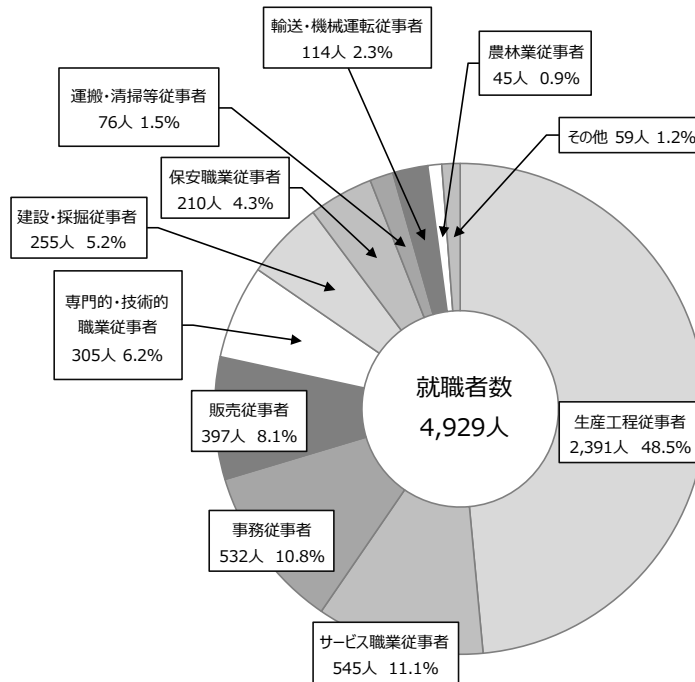
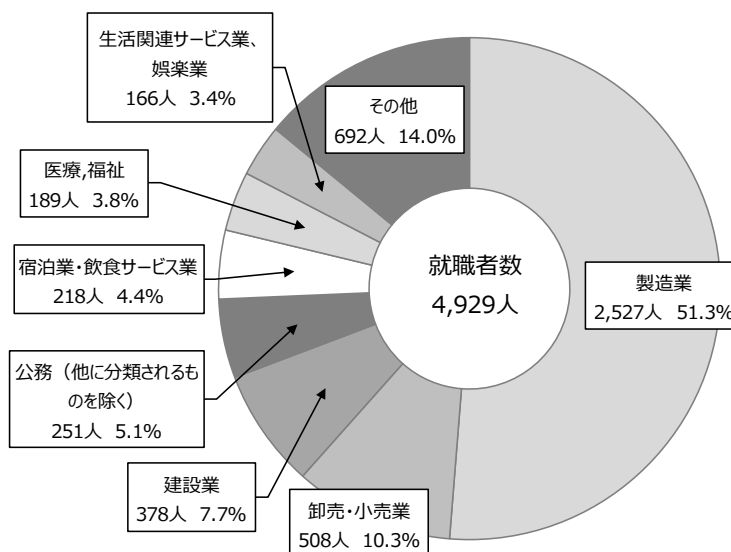

図2—特別支援学校—



図3—専修学校、各種学校—

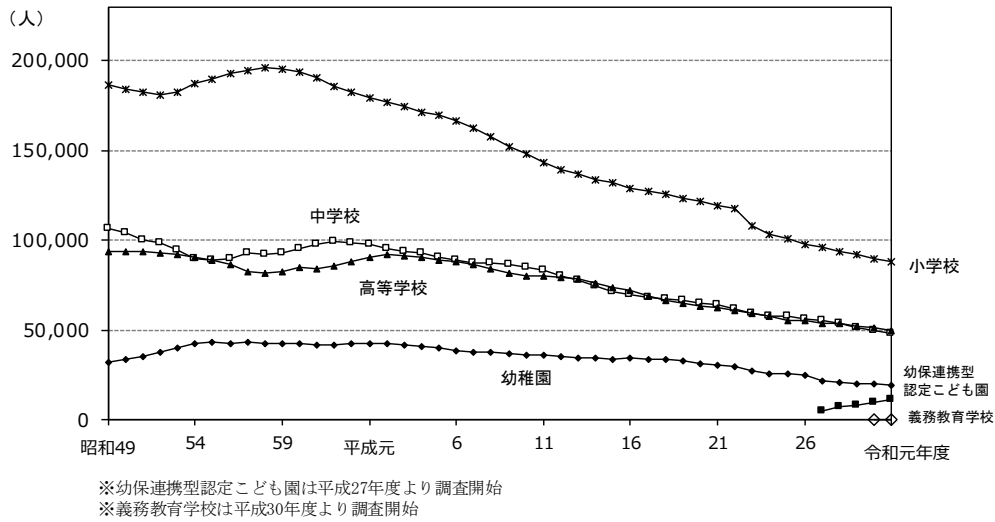

図4 中学校卒業者の高等学校等進学率(昭和49年3月～平成31年3月)

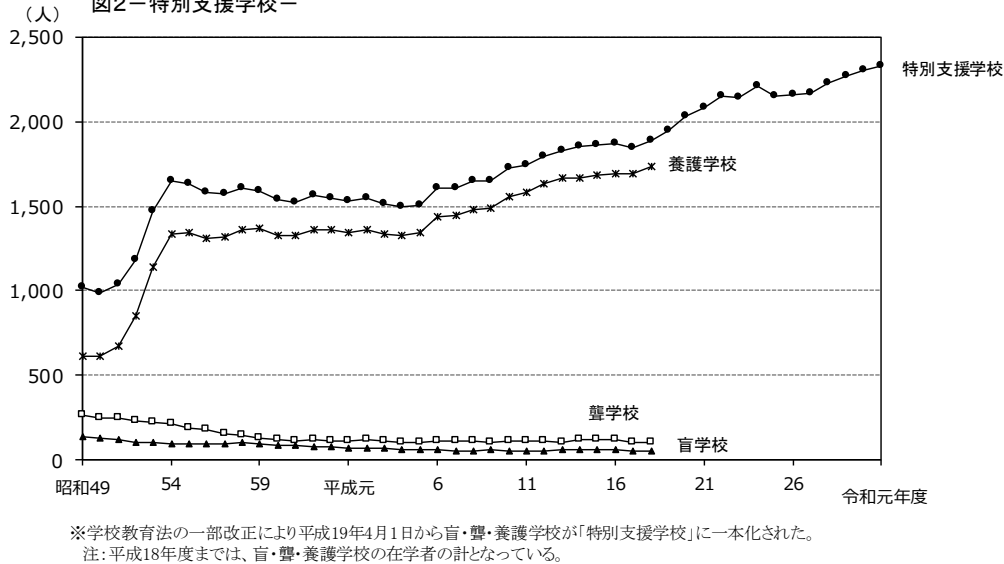

図5 高等学校卒業者の大学等進学率(昭和49年3月～平成31年3月)

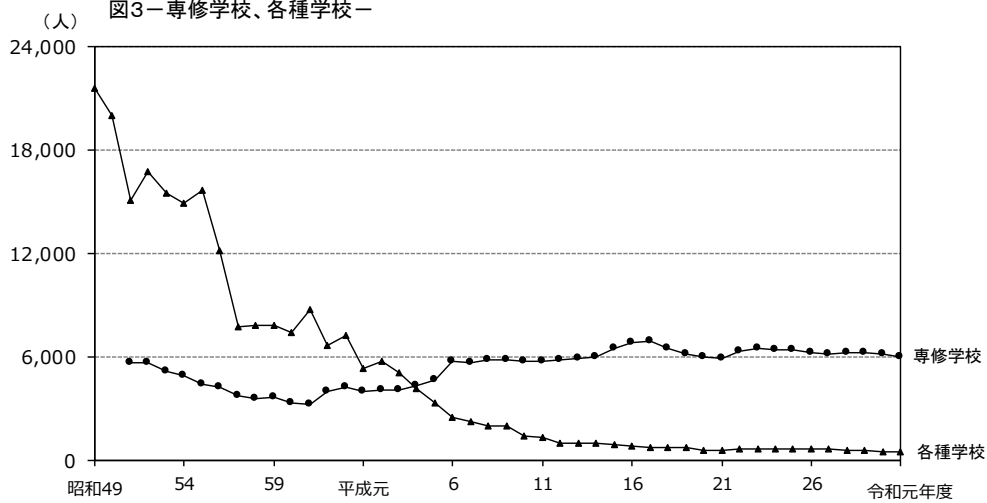

V 統 計 表

1 学校調査

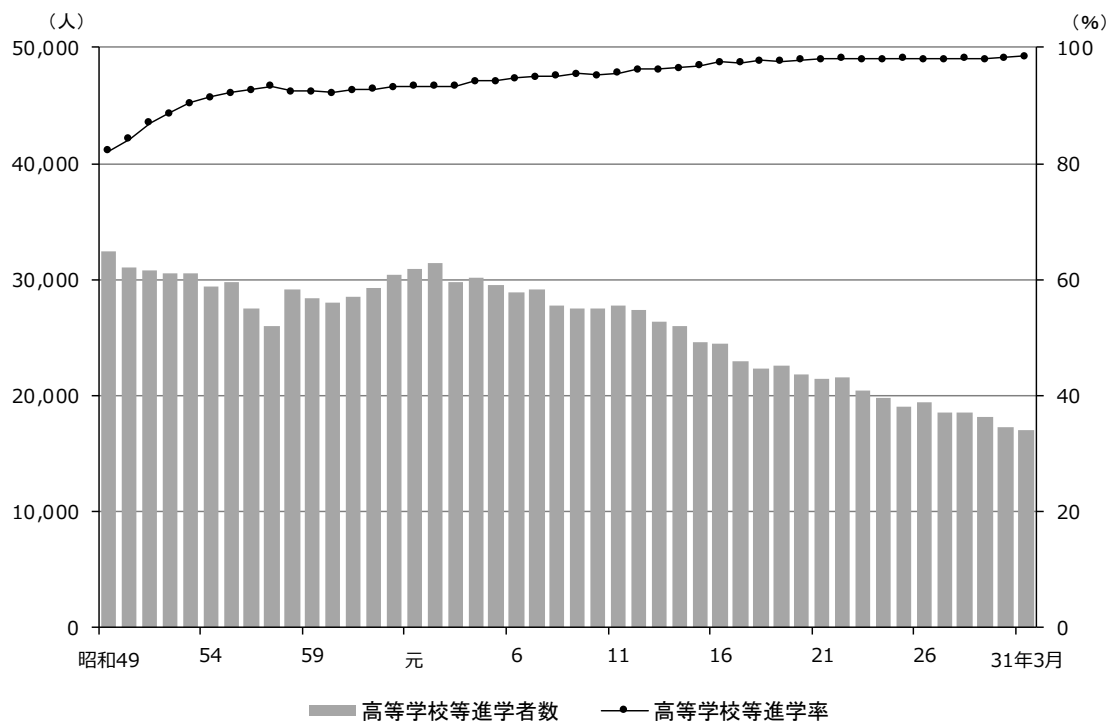
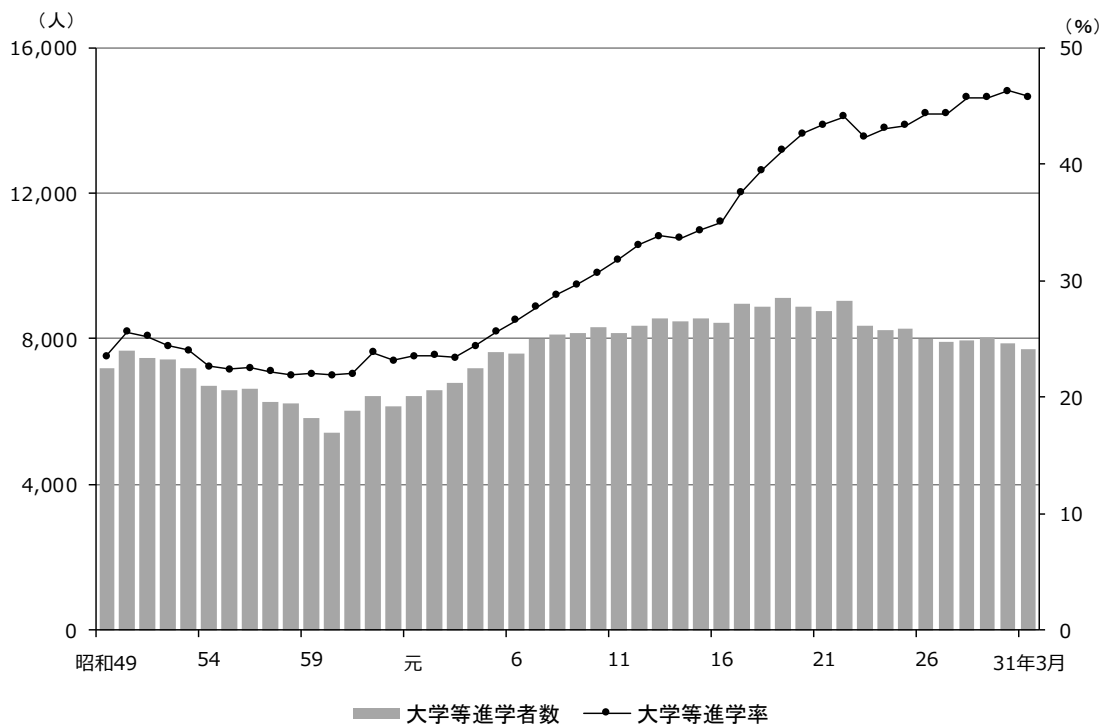
総括表

区分	学校数			学級数	園児・児童・生徒数			教員数(本務者)			職員数 (本務者)	
	計	本校	分校		計	男	女	計	男	女		
計	計	(5) 1,204	(5) 1,183	21	9,721	(3,182) 224,975	(1,859) 114,438	(1,323) 110,537	(89) 20,970	(62) 8,622	(27) 12,348	(14) 3,352
	国立	4	4	-	44	1,143	585	558	93	50	43	6
	公立	(1) 942	(1) 921	21	8,736	(1,045) 184,193	(528) 94,756	(517) 89,437	(34) 17,026	(23) 7,641	(11) 9,385	(4) 2,359
	私立	(4) 258	(4) 258	-	941	(2,137) 39,639	(1,331) 19,097	(806) 20,542	(55) 3,851	(39) 931	(16) 2,920	(10) 987
幼稚園	計	242	242	-	961	19,282	9,761	9,521	1,762	134	1,628	345
	国立	1	1	-	3	59	27	32	4	-	4	1
	公立	133	133	-	372	6,010	3,093	2,917	605	34	571	18
	私立	108	108	-	586	13,213	6,641	6,572	1,153	100	1,053	326
幼保連携 型認定こ ども園	計	89	89	-	401	11,167	5,598	5,569	1,767	93	1,674	402
	公立	29	29	-	105	2,352	1,190	1,162	397	18	379	77
	私立	60	60	-	296	8,815	4,408	4,407	1,370	75	1,295	325
小学校	計	440	433	7	4,505	87,730	45,126	42,604	6,814	2,424	4,390	975
	国立	1	1	-	20	622	327	295	32	22	10	2
	公立	435	428	7	4,458	86,521	44,573	41,948	6,733	2,380	4,353	964
	私立	4	4	-	27	587	226	361	49	22	27	9
中学校	計	230	228	2	2,036	48,183	24,593	23,590	4,304	2,464	1,840	418
	国立	1	1	-	12	409	199	210	24	16	8	2
	公立	221	219	2	1,992	46,992	24,077	22,915	4,221	2,414	1,807	409
	私立	8	8	-	32	782	317	465	59	34	25	7
義務教育 学校	計	2	2	-	25	432	223	209	53	25	28	10
	公立	2	2	-	25	432	223	209	53	25	28	10
	私立	-	-	-	-	-	-	-	-	-	-	-
高等学校	計	(5) 110	(5) 106	4	1,104	(3,182) 49,425	(1,859) 24,971	(1,323) 24,454	(89) 4,049	(62) 2,694	(27) 1,355	(14) 807
	公立	(1) 92	(1) 88	4	1,104	(1,045) 38,965	(528) 20,005	(517) 18,960	(34) 3,335	(23) 2,214	(11) 1,121	(4) 667
	私立	(4) 18	(4) 18	-	-	(2,137) 10,460	(1,331) 4,966	(806) 5,494	(55) 714	(39) 480	(16) 234	(10) 140
特別支援 学校	計	25	17	8	689	2,330	1,494	836	1,614	538	1,076	195
	国立	1	1	-	9	53	32	21	33	12	21	1
	公立	24	16	8	680	2,277	1,462	815	1,581	526	1,055	194
専修学校	計	54	54	-	-	5,999	2,446	3,553	536	202	334	161
	公立	5	5	-	-	614	129	485	96	29	67	14
	私立	49	49	-	-	5,385	2,317	3,068	440	173	267	147
各種学校	計	12	12	-	-	427	226	201	71	48	23	39
	公立	1	1	-	-	30	4	26	5	1	4	6
	私立	11	11	-	-	397	222	175	66	47	19	33

注 () は外書で、通信制課程である。

－幼稚園－

(1) 幼稚園

第1表 市町村別園数、学級数

区 分	園 数								学 級 数			
	計			国立	公立			私立	計	国立	公立	私立
	計	本園	分園	本園	計	本園	分園	本園				
平成30年度	264	264	-	1	149	149	-	114	1,022	3	401	618
令和元年度	242	242	-	1	133	133	-	108	961	3	372	586
福島市	29	29	-	1	10	10	-	18	120	3	20	97
会津若松市	4	4	-	-	1	1	-	3	12	-	2	10
郡山市	31	31	-	-	-	-	-	31	226	-	-	226
いわき市	46	46	-	-	17	17	-	29	180	-	43	137
白河市	10	10	-	-	8	8	-	2	47	-	32	15
須賀川市	7	7	-	-	6	6	-	1	20	-	12	8
喜多方市	4	4	-	-	-	-	-	4	13	-	-	13
相馬市	9	9	-	-	6	6	-	3	30	-	8	22
二本松市	13	13	-	-	9	9	-	4	29	-	17	12
田村市	9	9	-	-	9	9	-	-	14	-	14	-
南相馬市	16	16	-	-	12	12	-	4	34	-	17	17
伊達市	7	7	-	-	6	6	-	1	18	-	15	3
本宮市	6	6	-	-	5	5	-	1	17	-	14	3
桑折町	1	1	-	-	1	1	-	-	10	-	10	-
国見町	1	1	-	-	1	1	-	-	7	-	7	-
川俣町	5	5	-	-	5	5	-	-	19	-	19	-
大玉村	2	2	-	-	2	2	-	-	12	-	12	-
鏡石町	2	2	-	-	1	1	-	1	13	-	4	9
天栄村	2	2	-	-	2	2	-	-	7	-	7	-
下郷町	-	-	-	-	-	-	-	-	-	-	-	-
檜枝岐村	-	-	-	-	-	-	-	-	-	-	-	-
只見町	-	-	-	-	-	-	-	-	-	-	-	-
南会津町	2	2	-	-	1	1	-	1	6	-	3	3
北塩原村	2	2	-	-	2	2	-	-	6	-	6	-
西会津町	-	-	-	-	-	-	-	-	-	-	-	-
磐梯町	1	1	-	-	1	1	-	-	6	-	6	-
猪苗代町	-	-	-	-	-	-	-	-	-	-	-	-
会津坂下町	2	2	-	-	2	2	-	-	15	-	15	-
湯川村	1	1	-	-	1	1	-	-	3	-	3	-
柳津町	-	-	-	-	-	-	-	-	-	-	-	-
三島町	-	-	-	-	-	-	-	-	-	-	-	-
金山町	-	-	-	-	-	-	-	-	-	-	-	-
昭和村	-	-	-	-	-	-	-	-	-	-	-	-
会津美里町	1	1	-	-	-	-	-	1	3	-	-	3
西郷村	2	2	-	-	1	1	-	1	7	-	2	5
泉崎村	1	1	-	-	1	1	-	-	8	-	8	-
中島村	1	1	-	-	1	1	-	-	6	-	6	-
矢吹町	4	4	-	-	4	4	-	-	15	-	15	-

区 分	園 数								学 級 数			
	計			国立	公立			私立	計	国立	公立	私立
	計	本園	分園	本園	計	本園	分園	本園				
棚倉町	4	4	-	-	4	4	-	-	18	-	18	-
矢祭町	1	1	-	-	1	1	-	-	6	-	6	-
塙町	2	2	-	-	2	2	-	-	6	-	6	-
鮫川村	-	-	-	-	-	-	-	-	-	-	-	-
石川町	-	-	-	-	-	-	-	-	-	-	-	-
玉川村	-	-	-	-	-	-	-	-	-	-	-	-
平田村	-	-	-	-	-	-	-	-	-	-	-	-
浅川町	1	1	-	-	1	1	-	-	6	-	6	-
古殿町	-	-	-	-	-	-	-	-	-	-	-	-
三春町	2	2	-	-	2	2	-	-	7	-	7	-
小野町	1	1	-	-	1	1	-	-	2	-	2	-
広野町	-	-	-	-	-	-	-	-	-	-	-	-
檜葉町	-	-	-	-	-	-	-	-	-	-	-	-
富岡町	2	2	-	-	1	1	-	1	5	-	2	3
川内村	-	-	-	-	-	-	-	-	-	-	-	-
大熊町	2	2	-	-	2	2	-	-	2	-	2	-
双葉町	1	1	-	-	1	1	-	-	3	-	3	-
浪江町	4	4	-	-	2	2	-	2	-	-	-	-
葛尾村	1	1	-	-	1	1	-	-	3	-	3	-
新地町	-	-	-	-	-	-	-	-	-	-	-	-
飯館村	-	-	-	-	-	-	-	-	-	-	-	-

第2表 市町村別在園者数

区 分	計			国立			公立			私立		
	計	男	女	計	男	女	計	男	女	計	男	女
平成30年度	19,888	10,233	9,655	60	31	29	6,197	3,211	2,986	13,631	6,991	6,640
令和元年度	19,282	9,761	9,521	59	27	32	6,010	3,093	2,917	13,213	6,641	6,572
福島市	2,969	1,470	1,499	59	27	32	392	192	200	2,518	1,251	1,267
会津若松市	205	104	101	-	-	-	19	11	8	186	93	93
郡山市	4,954	2,533	2,421	-	-	-	-	-	-	4,954	2,533	2,421
いわき市	3,681	1,847	1,834	-	-	-	621	323	298	3,060	1,524	1,536
白河市	939	459	480	-	-	-	558	285	273	381	174	207
須賀川市	371	192	179	-	-	-	168	93	75	203	99	104
喜多方市	213	96	117	-	-	-	-	-	-	213	96	117
相馬市	733	391	342	-	-	-	111	61	50	622	330	292
二本松市	417	223	194	-	-	-	150	80	70	267	143	124
田村市	203	108	95	-	-	-	203	108	95	-	-	-
南相馬市	620	314	306	-	-	-	279	143	136	341	171	170
伊達市	269	133	136	-	-	-	243	124	119	26	9	17
本宮市	333	182	151	-	-	-	308	171	137	25	11	14
桑折町	242	114	128	-	-	-	242	114	128	-	-	-
国見町	138	71	67	-	-	-	138	71	67	-	-	-
川俣町	79	39	40	-	-	-	79	39	40	-	-	-
大玉村	274	145	129	-	-	-	274	145	129	-	-	-
鏡石町	270	143	127	-	-	-	74	41	33	196	102	94
天栄村	102	46	56	-	-	-	102	46	56	-	-	-
下郷町	-	-	-	-	-	-	-	-	-	-	-	-
檜枝岐村	-	-	-	-	-	-	-	-	-	-	-	-
只見町	-	-	-	-	-	-	-	-	-	-	-	-
南会津町	35	13	22	-	-	-	10	6	4	25	7	18
北塩原村	47	29	18	-	-	-	47	29	18	-	-	-
西会津町	-	-	-	-	-	-	-	-	-	-	-	-
磐梯町	94	49	45	-	-	-	94	49	45	-	-	-
猪苗代町	-	-	-	-	-	-	-	-	-	-	-	-
会津坂下町	307	160	147	-	-	-	307	160	147	-	-	-
湯川村	78	39	39	-	-	-	78	39	39	-	-	-
柳津町	-	-	-	-	-	-	-	-	-	-	-	-
三島町	-	-	-	-	-	-	-	-	-	-	-	-
金山町	-	-	-	-	-	-	-	-	-	-	-	-
昭和村	-	-	-	-	-	-	-	-	-	-	-	-
会津美里町	-	-	-	-	-	-	-	-	-	-	-	-
西郷村	194	95	99	-	-	-	36	17	19	158	78	80
泉崎村	165	78	87	-	-	-	165	78	87	-	-	-
中島村	129	57	72	-	-	-	129	57	72	-	-	-
矢吹町	267	131	136	-	-	-	267	131	136	-	-	-

第3表 年齢別在園者数

区 分	計			国立			公立			計			
	計	男	女	計	男	女	計	男	女	計	男	女	
在園者数	平成30年度	19,888	10,233	9,655	60	31	29	6,197	3,211	2,986	13,631	6,991	6,640
	令和元年度	19,282	9,761	9,521	59	27	32	6,010	3,093	2,917	13,213	6,641	6,572
	3歳	5,447	2,709	2,738	19	11	8	1,420	705	715	4,008	1,993	2,015
	4歳	6,685	3,399	3,286	24	8	16	2,141	1,135	1,006	4,520	2,256	2,264
	5歳	7,150	3,653	3,497	16	8	8	2,449	1,253	1,196	4,685	2,392	2,293
	修了者	6,805	3,578	3,227	25	15	10	2,364	1,251	1,113	4,416	2,312	2,104

区 分	計			国立			公立			私立		
	計	男	女	計	男	女	計	男	女	計	男	女
棚倉町	340	176	164	-	-	-	340	176	164	-	-	-
矢祭町	148	78	70	-	-	-	148	78	70	-	-	-
塙町	119	68	51	-	-	-	119	68	51	-	-	-
鮫川村	-	-	-	-	-	-	-	-	-	-	-	-
石川町	-	-	-	-	-	-	-	-	-	-	-	-
玉川村	-	-	-	-	-	-	-	-	-	-	-	-
平田村	-	-	-	-	-	-	-	-	-	-	-	-
浅川町	132	67	65	-	-	-	132	67	65	-	-	-
古殿町	-	-	-	-	-	-	-	-	-	-	-	-
三春町	118	64	54	-	-	-	118	64	54	-	-	-
小野町	38	19	19	-	-	-	38	19	19	-	-	-
広野町	-	-	-	-	-	-	-	-	-	-	-	-
檜葉町	-	-	-	-	-	-	-	-	-	-	-	-
富岡町	44	24	20	-	-	-	6	4	2	38	20	18
川内村	-	-	-	-	-	-	-	-	-	-	-	-
大熊町	3	1	2	-	-	-	3	1	2	-	-	-
双葉町	7	3	4	-	-	-	7	3	4	-	-	-
浪江町	-	-	-	-	-	-	-	-	-	-	-	-
葛尾村	5	-	5	-	-	-	5	-	5	-	-	-
新地町	-	-	-	-	-	-	-	-	-	-	-	-
飯舘村	-	-	-	-	-	-	-	-	-	-	-	-

私 立											
学校法人			宗教法人			その他の法人			個人		
計	男	女	計	男	女	計	男	女	計	男	女
13,287	6,823	6,464	214	101	113	-	-	-	130	67	63
12,966	6,514	6,452	122	69	53	-	-	-	125	58	67
3,935	1,954	1,981	36	20	16	-	-	-	37	19	18
4,425	2,212	2,213	42	23	19	-	-	-	53	21	32
4,606	2,348	2,258	44	26	18	-	-	-	35	18	17
-	-	-	-	-	-	-	-	-	-	-	-

第4表 市町村別教職員数

区 分	教 員 数								職 員 数 (本 務 者)			
	計		国 立		公 立		私 立		計	国 立	公 立	私 立
	本 務 者	兼 務 者	本 務 者	兼 務 者	本 務 者	兼 務 者	本 務 者	兼 務 者				
平成30年度	1,832	295	4	4	608	154	1,220	137	326	1	20	305
令和元年度	1,762	284	4	4	605	112	1,153	168	345	1	18	326
福島市	253	43	4	4	56	－	193	39	51	1	－	50
会津若松市	26	11	－	－	4	－	22	11	5	－	－	5
郡山市	420	48	－	－	－	－	420	48	105	－	－	105
いわき市	369	78	－	－	60	31	309	47	119	－	－	119
白河市	79	15	－	－	56	6	23	9	10	－	－	10
須賀川市	39	5	－	－	26	5	13	－	5	－	－	5
喜多方市	21	3	－	－	－	－	21	3	2	－	－	2
相馬市	51	15	－	－	12	12	39	3	7	－	－	7
二本松市	53	1	－	－	25	1	28	－	8	－	－	8
田村市	19	10	－	－	19	10	－	－	3	－	3	－
南相馬市	59	8	－	－	24	7	35	1	5	－	－	5
伊達市	29	9	－	－	23	8	6	1	2	－	－	2
本宮市	30	2	－	－	24	2	6	－	1	－	－	1
桑折町	18	－	－	－	18	－	－	－	3	－	3	－
国見町	17	－	－	－	17	－	－	－	2	－	2	－
川俣町	7	－	－	－	7	－	－	－	－	－	－	－
大玉村	14	4	－	－	14	4	－	－	－	－	－	－
鏡石町	26	－	－	－	8	－	18	－	3	－	1	2
天栄村	10	4	－	－	10	4	－	－	1	－	1	－
下郷町	－	－	－	－	－	－	－	－	－	－	－	－
檜枝岐村	－	－	－	－	－	－	－	－	－	－	－	－
只見町	－	－	－	－	－	－	－	－	－	－	－	－
南会津町	8	2	－	－	4	1	4	1	1	－	－	1
北塩原村	6	2	－	－	6	2	－	－	－	－	－	－
西会津町	－	－	－	－	－	－	－	－	－	－	－	－
磐梯町	8	－	－	－	8	－	－	－	－	－	－	－
猪苗代町	－	－	－	－	－	－	－	－	－	－	－	－
会津坂下町	33	－	－	－	33	－	－	－	3	－	3	－
湯川村	9	－	－	－	9	－	－	－	－	－	－	－
柳津町	－	－	－	－	－	－	－	－	－	－	－	－
三島町	－	－	－	－	－	－	－	－	－	－	－	－
金山町	－	－	－	－	－	－	－	－	－	－	－	－
昭和村	－	－	－	－	－	－	－	－	－	－	－	－
会津美里町	1	－	－	－	－	－	1	－	－	－	－	－
西郷村	9	2	－	－	3	－	6	2	－	－	－	－
泉崎村	10	－	－	－	10	－	－	－	2	－	2	－
中島村	14	－	－	－	14	－	－	－	－	－	－	－
矢吹町	25	10	－	－	25	10	－	－	－	－	－	－

区 分	教 員 数								職 員 数 (本 務 者)			
	計		国 立		公 立		私 立		計	国 立	公 立	私 立
	本 務 者	兼 務 者	本 務 者	兼 務 者	本 務 者	兼 務 者	本 務 者	兼 務 者				
棚倉町	25	1	-	-	25	1	-	-	-	-	-	-
矢祭町	12	1	-	-	12	1	-	-	1	-	1	-
埴町	11	1	-	-	11	1	-	-	-	-	-	-
鮫川村	-	-	-	-	-	-	-	-	-	-	-	-
石川町	-	-	-	-	-	-	-	-	-	-	-	-
玉川村	-	-	-	-	-	-	-	-	-	-	-	-
平田村	-	-	-	-	-	-	-	-	-	-	-	-
浅川町	9	-	-	-	9	-	-	-	2	-	2	-
古殿町	-	-	-	-	-	-	-	-	-	-	-	-
三春町	16	-	-	-	16	-	-	-	-	-	-	-
小野町	3	-	-	-	3	-	-	-	-	-	-	-
広野町	-	-	-	-	-	-	-	-	-	-	-	-
檜葉町	-	-	-	-	-	-	-	-	-	-	-	-
富岡町	9	4	-	-	4	1	5	3	-	-	-	-
川内村	-	-	-	-	-	-	-	-	-	-	-	-
大熊町	4	1	-	-	4	1	-	-	-	-	-	-
双葉町	3	1	-	-	3	1	-	-	-	-	-	-
浪江町	4	-	-	-	-	-	4	-	4	-	-	4
葛尾村	3	3	-	-	3	3	-	-	-	-	-	-
新地町	-	-	-	-	-	-	-	-	-	-	-	-
飯館村	-	-	-	-	-	-	-	-	-	-	-	-

(2) 幼保連携型認定こども園

第5表 市町村別園数、学級数

区 分	園 数								学 級 数			
	計			国立	公立			私立	計	国立	公立	私立
	計	本園	分園	本園	計	本園	分園	本園				
平成30年度	78	78	-	-	24	24	-	54	356	-	85	271
令和元年度	89	89	-	-	29	29	-	60	401	-	105	296
福島市	9	9	-	-	3	3	-	6	35	-	14	21
会津若松市	13	13	-	-	-	-	-	13	76	-	-	76
郡山市	3	3	-	-	-	-	-	3	17	-	-	17
いわき市	10	10	-	-	-	-	-	10	51	-	-	51
白河市	3	3	-	-	-	-	-	3	9	-	-	9
須賀川市	8	8	-	-	1	1	-	7	41	-	6	35
喜多方市	10	10	-	-	10	10	-	-	29	-	29	-
相馬市	-	-	-	-	-	-	-	-	-	-	-	-
二本松市	5	5	-	-	2	2	-	3	18	-	6	12
田村市	1	1	-	-	-	-	-	1	17	-	-	17
南相馬市	1	1	-	-	-	-	-	1	4	-	-	4
伊達市	7	7	-	-	2	2	-	5	29	-	8	21
本宮市	-	-	-	-	-	-	-	-	-	-	-	-
桑折町	-	-	-	-	-	-	-	-	-	-	-	-
国見町	-	-	-	-	-	-	-	-	-	-	-	-
川俣町	-	-	-	-	-	-	-	-	-	-	-	-
大玉村	-	-	-	-	-	-	-	-	-	-	-	-
鏡石町	1	1	-	-	-	-	-	1	4	-	-	4
天栄村	-	-	-	-	-	-	-	-	-	-	-	-
下郷町	-	-	-	-	-	-	-	-	-	-	-	-
檜枝岐村	-	-	-	-	-	-	-	-	-	-	-	-
只見町	-	-	-	-	-	-	-	-	-	-	-	-
南会津町	-	-	-	-	-	-	-	-	-	-	-	-
北塩原村	-	-	-	-	-	-	-	-	-	-	-	-
西会津町	-	-	-	-	-	-	-	-	-	-	-	-
磐梯町	-	-	-	-	-	-	-	-	-	-	-	-
猪苗代町	2	2	-	-	2	2	-	-	12	-	12	-
会津坂下町	-	-	-	-	-	-	-	-	-	-	-	-
湯川村	-	-	-	-	-	-	-	-	-	-	-	-
柳津町	-	-	-	-	-	-	-	-	-	-	-	-
三島町	-	-	-	-	-	-	-	-	-	-	-	-
金山町	-	-	-	-	-	-	-	-	-	-	-	-
昭和村	-	-	-	-	-	-	-	-	-	-	-	-
会津美里町	2	2	-	-	-	-	-	2	6	-	-	6
西郷村	-	-	-	-	-	-	-	-	-	-	-	-
泉崎村	-	-	-	-	-	-	-	-	-	-	-	-
中島村	-	-	-	-	-	-	-	-	-	-	-	-
矢吹町	2	2	-	-	-	-	-	2	7	-	-	7

区 分	園 数								学 級 数			
	計			国立	公立			私立	計	国立	公立	私立
	計	本園	分園	本園	計	本園	分園	本園				
棚倉町	-	-	-	-	-	-	-	-	-	-	-	-
矢祭町	-	-	-	-	-	-	-	-	-	-	-	-
埴町	-	-	-	-	-	-	-	-	-	-	-	-
鮫川村	1	1	-	-	1	1	-	-	4	-	4	-
石川町	1	1	-	-	-	-	-	1	5	-	-	5
玉川村	1	1	-	-	-	-	-	1	8	-	-	8
平田村	2	2	-	-	2	2	-	-	7	-	7	-
浅川町	-	-	-	-	-	-	-	-	-	-	-	-
古殿町	1	1	-	-	1	1	-	-	5	-	5	-
三春町	1	1	-	-	-	-	-	1	3	-	-	3
小野町	-	-	-	-	-	-	-	-	-	-	-	-
広野町	1	1	-	-	1	1	-	-	3	-	3	-
檜葉町	1	1	-	-	1	1	-	-	3	-	3	-
富岡町	1	1	-	-	1	1	-	-	3	-	3	-
川内村	-	-	-	-	-	-	-	-	-	-	-	-
大熊町	-	-	-	-	-	-	-	-	-	-	-	-
双葉町	-	-	-	-	-	-	-	-	-	-	-	-
浪江町	1	1	-	-	1	1	-	-	2	-	2	-
葛尾村	-	-	-	-	-	-	-	-	-	-	-	-
新地町	-	-	-	-	-	-	-	-	-	-	-	-
飯館村	1	1	-	-	1	1	-	-	3	-	3	-

第6表 市町村別在園者数

区 分	計			国立			公立			私立		
	計	男	女	計	男	女	計	男	女	計	男	女
平成30年度	9,801	4,940	4,861	-	-	-	1,973	990	983	7,828	3,950	3,878
令和元年度	11,167	5,598	5,569	-	-	-	2,352	1,190	1,162	8,815	4,408	4,407
福島市	912	476	436	-	-	-	311	172	139	601	304	297
会津若松市	1,931	982	949	-	-	-	-	-	-	1,931	982	949
郡山市	490	248	242	-	-	-	-	-	-	490	248	242
いわき市	1,609	788	821	-	-	-	-	-	-	1,609	788	821
白河市	378	170	208	-	-	-	-	-	-	378	170	208
須賀川市	1,167	566	601	-	-	-	141	65	76	1,026	501	525
喜多方市	588	276	312	-	-	-	588	276	312	-	-	-
相馬市	-	-	-	-	-	-	-	-	-	-	-	-
二本松市	477	248	229	-	-	-	162	90	72	315	158	157
田村市	426	195	231	-	-	-	-	-	-	426	195	231
南相馬市	105	55	50	-	-	-	-	-	-	105	55	50
伊達市	999	517	482	-	-	-	205	103	102	794	414	380
本宮市	-	-	-	-	-	-	-	-	-	-	-	-
桑折町	-	-	-	-	-	-	-	-	-	-	-	-
国見町	-	-	-	-	-	-	-	-	-	-	-	-
川俣町	-	-	-	-	-	-	-	-	-	-	-	-
大玉村	-	-	-	-	-	-	-	-	-	-	-	-
鏡石町	144	70	74	-	-	-	-	-	-	144	70	74
天栄村	-	-	-	-	-	-	-	-	-	-	-	-
下郷町	-	-	-	-	-	-	-	-	-	-	-	-
檜枝岐村	-	-	-	-	-	-	-	-	-	-	-	-
只見町	-	-	-	-	-	-	-	-	-	-	-	-
南会津町	-	-	-	-	-	-	-	-	-	-	-	-
北塩原村	-	-	-	-	-	-	-	-	-	-	-	-
西会津町	-	-	-	-	-	-	-	-	-	-	-	-
磐梯町	-	-	-	-	-	-	-	-	-	-	-	-
猪苗代町	354	185	169	-	-	-	354	185	169	-	-	-
会津坂下町	-	-	-	-	-	-	-	-	-	-	-	-
湯川村	-	-	-	-	-	-	-	-	-	-	-	-
柳津町	-	-	-	-	-	-	-	-	-	-	-	-
三島町	-	-	-	-	-	-	-	-	-	-	-	-
金山町	-	-	-	-	-	-	-	-	-	-	-	-
昭和村	-	-	-	-	-	-	-	-	-	-	-	-
会津美里町	313	169	144	-	-	-	-	-	-	313	169	144
西郷村	-	-	-	-	-	-	-	-	-	-	-	-
泉崎村	-	-	-	-	-	-	-	-	-	-	-	-
中島村	-	-	-	-	-	-	-	-	-	-	-	-
矢吹町	211	101	110	-	-	-	-	-	-	211	101	110

第7表 年齢別在園者数

区 分	計			国立			公立			学校法人						
	計	男	女	計	男	女	計	男	女	計			学校法人			
										計	男	女	計	男	女	
在 園 者 数	平成30年度	9,801	4,940	4,861	-	-	-	1,973	990	983	7,828	3,950	3,878	6,174	3,087	3,087
	令和元年度	11,167	5,598	5,569	-	-	-	2,352	1,190	1,162	8,815	4,408	4,407	7,120	3,526	3,594
	0歳	389	207	182	-	-	-	79	40	39	310	167	143	198	102	96
	1歳	1,136	573	563	-	-	-	215	112	103	921	461	460	684	339	345
	2歳	1,321	672	649	-	-	-	255	132	123	1,066	540	526	789	399	390
	3歳	2,643	1,305	1,338	-	-	-	524	269	255	2,119	1,036	1,083	1,776	871	905
	4歳	2,798	1,410	1,388	-	-	-	593	292	301	2,205	1,118	1,087	1,849	924	925
	5歳	2,880	1,431	1,449	-	-	-	686	345	341	2,194	1,086	1,108	1,824	891	933
修了者	2,601	1,328	1,273	-	-	-	525	278	247	2,076	1,050	1,026	-	-	-	

区 分	計			国立			公立			私立		
	計	男	女	計	男	女	計	男	女	計	男	女
棚倉町	-	-	-	-	-	-	-	-	-	-	-	-
矢祭町	-	-	-	-	-	-	-	-	-	-	-	-
塙町	-	-	-	-	-	-	-	-	-	-	-	-
鮫川村	96	47	49	-	-	-	96	47	49	-	-	-
石川町	124	70	54	-	-	-	-	-	-	124	70	54
玉川村	239	130	109	-	-	-	-	-	-	239	130	109
平田村	156	82	74	-	-	-	156	82	74	-	-	-
浅川町	-	-	-	-	-	-	-	-	-	-	-	-
古殿町	116	60	56	-	-	-	116	60	56	-	-	-
三春町	109	53	56	-	-	-	-	-	-	109	53	56
小野町	-	-	-	-	-	-	-	-	-	-	-	-
広野町	78	40	38	-	-	-	78	40	38	-	-	-
檜葉町	85	39	46	-	-	-	85	39	46	-	-	-
富岡町	7	4	3	-	-	-	7	4	3	-	-	-
川内村	-	-	-	-	-	-	-	-	-	-	-	-
大熊町	-	-	-	-	-	-	-	-	-	-	-	-
双葉町	-	-	-	-	-	-	-	-	-	-	-	-
浪江町	9	4	5	-	-	-	9	4	5	-	-	-
葛尾村	-	-	-	-	-	-	-	-	-	-	-	-
新地町	-	-	-	-	-	-	-	-	-	-	-	-
飯館村	44	23	21	-	-	-	44	23	21	-	-	-

私 立																	
社会福祉法人			財団法人			社団法人			宗教法人			その他の法人			個人		
計	男	女	計	男	女	計	男	女	計	男	女	計	男	女	計	男	女
1,654	863	791	-	-	-	-	-	-	-	-	-	-	-	-	-	-	-
1,695	882	813	-	-	-	-	-	-	-	-	-	-	-	-	-	-	-
112	65	47	-	-	-	-	-	-	-	-	-	-	-	-	-	-	-
237	122	115	-	-	-	-	-	-	-	-	-	-	-	-	-	-	-
277	141	136	-	-	-	-	-	-	-	-	-	-	-	-	-	-	-
343	165	178	-	-	-	-	-	-	-	-	-	-	-	-	-	-	-
356	194	162	-	-	-	-	-	-	-	-	-	-	-	-	-	-	-
370	195	175	-	-	-	-	-	-	-	-	-	-	-	-	-	-	-
-	-	-	-	-	-	-	-	-	-	-	-	-	-	-	-	-	-

第8表 市町村別教職員数

区 分	教員・保育職員数								その他の職員数（本務者）			
	計		国立		公立		私立		計	国立	公立	私立
	本務者	兼務者	本務者	兼務者	本務者	兼務者	本務者	兼務者				
平成30年度	1,577	143	-	-	306	90	1,271	53	372	-	59	313
令和元年度	1,767	173	-	-	397	78	1,370	95	402	-	77	325
福島市	203	3	-	-	69	-	134	3	47	-	17	30
会津若松市	308	38	-	-	-	-	308	38	38	-	-	38
郡山市	67	4	-	-	-	-	67	4	7	-	-	7
いわき市	245	8	-	-	-	-	245	8	75	-	-	75
白河市	39	7	-	-	-	-	39	7	21	-	-	21
須賀川市	195	1	-	-	21	1	174	-	60	-	3	57
喜多方市	88	36	-	-	88	36	-	-	15	-	15	-
相馬市	-	-	-	-	-	-	-	-	-	-	-	-
二本松市	75	27	-	-	26	21	49	6	17	-	-	17
田村市	44	-	-	-	-	-	44	-	10	-	-	10
南相馬市	19	-	-	-	-	-	19	-	4	-	-	4
伊達市	161	36	-	-	39	16	122	20	24	-	6	18
本宮市	-	-	-	-	-	-	-	-	-	-	-	-
桑折町	-	-	-	-	-	-	-	-	-	-	-	-
国見町	-	-	-	-	-	-	-	-	-	-	-	-
川俣町	-	-	-	-	-	-	-	-	-	-	-	-
大玉村	-	-	-	-	-	-	-	-	-	-	-	-
鏡石町	28	-	-	-	-	-	28	-	12	-	-	12
天栄村	-	-	-	-	-	-	-	-	-	-	-	-
下郷町	-	-	-	-	-	-	-	-	-	-	-	-
檜枝岐村	-	-	-	-	-	-	-	-	-	-	-	-
只見町	-	-	-	-	-	-	-	-	-	-	-	-
南会津町	-	-	-	-	-	-	-	-	-	-	-	-
北塩原村	-	-	-	-	-	-	-	-	-	-	-	-
西会津町	-	-	-	-	-	-	-	-	-	-	-	-
磐梯町	-	-	-	-	-	-	-	-	-	-	-	-
猪苗代町	55	-	-	-	55	-	-	-	8	-	8	-
会津坂下町	-	-	-	-	-	-	-	-	-	-	-	-
湯川村	-	-	-	-	-	-	-	-	-	-	-	-
柳津町	-	-	-	-	-	-	-	-	-	-	-	-
三島町	-	-	-	-	-	-	-	-	-	-	-	-
金山町	-	-	-	-	-	-	-	-	-	-	-	-
昭和村	-	-	-	-	-	-	-	-	-	-	-	-
会津美里町	32	3	-	-	-	-	32	3	13	-	-	13
西郷村	-	-	-	-	-	-	-	-	-	-	-	-
泉崎村	-	-	-	-	-	-	-	-	-	-	-	-
中島村	-	-	-	-	-	-	-	-	-	-	-	-
矢吹町	37	1	-	-	-	-	37	1	11	-	-	11

区 分	教員・保育職員数								その他の職員数（本務者）			
	計		国立		公立		私立		計	国立	公立	私立
	本務者	兼務者	本務者	兼務者	本務者	兼務者	本務者	兼務者				
棚倉町	-	-	-	-	-	-	-	-	-	-	-	-
矢祭町	-	-	-	-	-	-	-	-	-	-	-	-
埴町	-	-	-	-	-	-	-	-	-	-	-	-
鮫川村	18	-	-	-	18	-	-	-	11	-	11	-
石川町	15	4	-	-	-	-	15	4	5	-	-	5
玉川村	37	1	-	-	-	-	37	1	2	-	-	2
平田村	22	-	-	-	22	-	-	-	2	-	2	-
浅川町	-	-	-	-	-	-	-	-	-	-	-	-
古殿町	4	-	-	-	4	-	-	-	7	-	7	-
三春町	20	-	-	-	-	-	20	-	5	-	-	5
小野町	-	-	-	-	-	-	-	-	-	-	-	-
広野町	11	-	-	-	11	-	-	-	-	-	-	-
檜葉町	12	-	-	-	12	-	-	-	2	-	2	-
富岡町	11	-	-	-	11	-	-	-	-	-	-	-
川内村	-	-	-	-	-	-	-	-	-	-	-	-
大熊町	-	-	-	-	-	-	-	-	-	-	-	-
双葉町	-	-	-	-	-	-	-	-	-	-	-	-
浪江町	10	-	-	-	10	-	-	-	2	-	2	-
葛尾村	-	-	-	-	-	-	-	-	-	-	-	-
新地町	-	-	-	-	-	-	-	-	-	-	-	-
飯館村	11	4	-	-	11	4	-	-	4	-	4	-

(3) 小 学 校

第9表 学級数別学校数

区分	計	0学級	1	2	3	4	5	6	7
平成30年度	448	7	8	8	29	28	23	51	71
令和元年度	440	8	5	11	28	27	26	45	60
本校	国立	1	-	-	-	-	-	-	-
	公立	428	6	5	6	27	27	26	43
	私立	4	-	-	-	1	-	-	2
分校	公立	7	2	-	5	-	-	-	-
区分	17	18	19	20	21	22	23	24	25
平成30年度	15	8	5	19	11	2	5	3	3
令和元年度	12	8	9	12	10	8	5	2	2
本校	国立	-	-	-	1	-	-	-	-
	公立	12	8	9	11	10	8	5	2
	私立	-	-	-	-	-	-	-	-
分校	公立	-	-	-	-	-	-	-	-

注1 分校も1校として計上している。

注2 「0学級」とは、休校中等の学校である。

第10表 児童数別学校数

区分	計	0人	1~49	50~99	100~149	150~199	200~249	250~299	300~399
平成30年度	448	7	93	86	55	35	22	32	45
令和元年度	440	8	95	88	41	37	24	33	44
本校	国立	1	-	-	-	-	-	-	-
	公立	428	6	89	88	40	36	24	32
	私立	4	-	1	-	1	1	-	1
分校	公立	7	2	5	-	-	-	-	-

第11表 収容人員別学級数

区分	計	7人以下	8~12人	13~20人	21~25人	26~30人	31~35人	36~40人	41~45人
平成30年度	4,556	765	392	778	1,107	1,148	365	1	-
令和元年度	4,505	798	391	802	1,077	1,090	342	5	-
国立(単式学級)	20	-	-	-	1	7	12	-	-
公立	計	4,458	797	389	795	1,064	1,081	328	4
	単式学級	3,615	122	281	735	1,064	1,081	328	4
	複式学級	207	84	63	60	-	-	-	-
	特別支援学級	636	591	45	-	-	-	-	-
私立(単式学級)	27	1	2	7	12	2	2	1	-

8	9	10	11	12	13	14	15	16
29	13	10	7	13	16	26	13	13
35	15	8	7	11	14	34	14	12
-	-	-	-	-	-	-	-	-
35	15	8	7	10	14	34	14	12
-	-	-	-	1	-	-	-	-
-	-	-	-	-	-	-	-	-

26	27	28	29	30	31	32	33	34学級以上
3	2	2	2	1	-	-	-	2
3	3	2	2	-	-	-	-	2
-	-	-	-	-	-	-	-	-
3	3	2	2	-	-	-	-	2
-	-	-	-	-	-	-	-	-
-	-	-	-	-	-	-	-	-

400～499	500～599	600～699	700～799	800～899	900～999	1,000人以上
37	19	11	4	-	2	-
33	24	8	3	-	2	-
-	-	1	-	-	-	-
33	24	7	3	-	2	-
-	-	-	-	-	-	-
-	-	-	-	-	-	-

46人以上
-
-
-
-
-
-
-
-
-
-

第12表 市町村別学校数、学級数

区 分	学校数			へき地等 指定校	学 級 数			
	計	本校	分校		計	単式	複式	特別支援学級
平成30年度	448	441	7	41	4,556	3,762	199	595
令和元年度	440	433	7	39	4,505	3,662	207	636
国立	1	1	-	-	20	20	-	-
公立	435	428	7	39	4,458	3,615	207	636
私立	4	4	-	-	27	27	-	-
福島市	51	51	-	-	606	509	22	75
会津若松市	20	20	-	1	275	239	2	34
郡山市	55	52	3	2	738	608	25	105
いわき市	67	66	1	5	773	662	20	91
白河市	15	15	-	-	160	133	2	25
須賀川市	17	16	1	1	185	160	4	21
喜多方市	17	17	-	-	134	108	9	17
相馬市	9	9	-	-	95	76	4	15
二本松市	16	16	-	1	141	108	8	25
田村市	11	11	-	2	95	73	10	12
南相馬市	15	15	-	-	127	94	10	23
伊達市	15	15	-	-	150	108	13	29
本宮市	7	7	-	-	83	68	-	15
桑折町	4	4	-	-	32	30	-	2
国見町	1	1	-	-	15	12	-	3
川俣町	6	6	-	1	32	24	3	5
大玉村	2	2	-	-	27	23	-	4
鏡石町	2	2	-	-	30	26	-	4
天栄村	4	4	-	1	22	17	2	3
下郷町	3	3	-	-	20	18	-	2
檜枝岐村	1	1	-	1	4	2	2	-
只見町	3	3	-	3	18	12	3	3
南会津町	7	7	-	5	53	37	5	11
北塩原村	2	2	-	1	11	6	3	2
西会津町	1	1	-	-	11	10	-	1
磐梯町	2	2	-	-	16	12	-	4
猪苗代町	6	6	-	-	46	39	1	6
会津坂下町	2	2	-	-	32	27	-	5
湯川村	2	2	-	-	14	12	-	2
柳津町	2	2	-	2	12	6	3	3
三島町	1	1	-	1	3	-	3	-
金山町	2	2	-	2	6	1	5	-
昭和村	1	1	-	1	4	-	3	1
会津美里町	4	4	-	-	43	35	-	8
西郷村	5	5	-	-	58	48	2	8
泉崎村	2	2	-	-	21	17	-	4
中島村	2	2	-	-	15	13	-	2
矢吹町	4	4	-	-	42	36	-	6

区 分	学校数			へき地等 指定校	学 級 数			
	計	本校	分校		計	単式	複式	特別支援学級
棚倉町	5	5	-	-	42	33	2	7
矢祭町	1	1	-	-	14	11	-	3
塙町	2	2	-	-	22	18	-	4
鮫川村	1	1	-	1	8	6	-	2
石川町	3	3	-	-	35	29	-	6
玉川村	2	2	-	-	21	18	-	3
平田村	2	2	-	1	18	15	-	3
浅川町	1	1	-	-	14	12	-	2
古殿町	1	1	-	1	13	11	-	2
三春町	6	6	-	-	56	39	4	13
小野町	4	4	-	-	29	18	6	5
広野町	1	1	-	-	10	8	-	2
檜葉町	2	2	-	-	9	6	3	-
富岡町	4	2	2	-	8	1	6	1
川内村	1	1	-	1	4	2	2	-
大熊町	2	2	-	-	5	1	3	1
双葉町	2	2	-	-	7	-	6	1
浪江町	7	7	-	1	6	3	2	1
葛尾村	1	1	-	1	3	-	3	-
新地町	3	3	-	-	24	21	-	3
飯舘村	3	3	-	3	8	1	6	1
(再掲)								
国立	1	1	-	-	20	20	-	-
福島市	1	1	-	-	20	20	-	-
私立	4	4	-	-	27	27	-	-
福島市	1	1	-	-	6	6	-	-
会津若松市	1	1	-	-	6	6	-	-
郡山市	1	1	-	-	12	12	-	-
いわき市	1	1	-	-	3	3	-	-

第13表 市町村別男女別児童数

区 分	計			1 学年			2 学年			3 学年	
	計	男	女	計	男	女	計	男	女	計	男
平成30年度	90,011	46,038	43,973	14,108	7,213	6,895	14,612	7,586	7,026	14,698	7,497
令和元年度	87,730	45,126	42,604	13,614	7,090	6,524	14,113	7,217	6,896	14,620	7,572
国立	622	327	295	105	53	52	103	60	43	104	50
公立	86,521	44,573	41,948	13,418	6,995	6,423	13,905	7,114	6,791	14,410	7,485
私立	587	226	361	91	42	49	105	43	62	106	37
福島市	13,033	6,757	6,276	1,986	1,019	967	2,122	1,087	1,035	2,127	1,091
会津若松市	6,022	3,106	2,916	935	493	442	965	486	479	1,020	540
郡山市	16,098	8,280	7,818	2,526	1,314	1,212	2,633	1,342	1,291	2,739	1,448
いわき市	16,143	8,318	7,825	2,569	1,337	1,232	2,598	1,343	1,255	2,614	1,349
白河市	3,059	1,603	1,456	435	229	206	537	273	264	535	275
須賀川市	4,070	2,087	1,983	625	337	288	633	321	312	677	332
喜多方市	2,213	1,151	1,062	348	182	166	353	174	179	366	184
相馬市	1,843	959	884	309	166	143	292	152	140	311	170
二本松市	2,402	1,217	1,185	356	171	185	392	216	176	410	207
田村市	1,638	816	822	254	127	127	248	126	122	284	147
南相馬市	2,021	1,001	1,020	285	132	153	324	148	176	314	150
伊達市	2,513	1,240	1,273	393	185	208	387	203	184	425	214
本宮市	1,633	862	771	252	139	113	264	133	131	257	138
桑折町	514	257	257	75	35	40	93	52	41	71	38
国見町	335	178	157	53	35	18	38	21	17	50	26
川俣町	449	229	220	72	37	35	46	18	28	74	42
大玉村	514	260	254	97	49	48	73	31	42	89	51
鏡石町	711	381	330	107	62	45	120	64	56	122	69
天栄村	240	139	101	35	27	8	42	27	15	40	18
下郷町	222	113	109	22	7	15	23	8	15	51	32
檜枝岐村	28	14	14	4	3	1	5	3	2	9	4
只見町	150	83	67	14	10	4	26	16	10	21	14
南会津町	632	331	301	95	44	51	96	44	52	103	59
北塩原村	126	63	63	11	4	7	19	8	11	17	10
西会津町	208	105	103	38	23	15	28	14	14	32	16
磐梯町	180	92	88	26	13	13	31	16	15	39	20
猪苗代町	615	309	306	91	47	44	106	51	55	92	48
会津坂下町	692	347	345	100	51	49	114	63	51	131	62
湯川村	169	100	69	19	11	8	33	16	17	30	19
柳津町	130	62	68	21	12	9	21	9	12	27	13
三島町	30	14	16	3	2	1	3	2	1	4	2
金山町	33	17	16	9	4	5	1	1	-	5	2
昭和村	27	15	12	3	2	1	5	4	1	6	1
会津美里町	862	435	427	162	103	59	137	67	70	131	66
西郷村	1,119	578	541	197	99	98	169	89	80	208	112
泉崎村	369	185	184	67	37	30	57	34	23	47	22
中島村	275	131	144	37	15	22	51	29	22	59	29
矢吹町	903	474	429	142	81	61	146	84	62	133	68

女	4 学年			5 学年			6 学年			特別支援学級 児童数(再掲)	帰国児童数 (再掲)
	計	男	女	計	男	女	計	男	女		
7,201	15,202	7,793	7,409	15,504	7,959	7,545	15,887	7,990	7,897	2,480	27
7,048	14,704	7,513	7,191	15,189	7,781	7,408	15,490	7,953	7,537	2,748	26
54	103	52	51	103	60	43	104	52	52	-	-
6,925	14,507	7,427	7,080	14,984	7,688	7,296	15,297	7,864	7,433	2,748	25
69	94	34	60	102	33	69	89	37	52	-	1
1,036	2,217	1,183	1,034	2,273	1,156	1,117	2,308	1,221	1,087	384	9
480	984	519	465	1,047	546	501	1,071	522	549	128	-
1,291	2,692	1,372	1,320	2,705	1,344	1,361	2,803	1,460	1,343	546	3
1,265	2,664	1,325	1,339	2,786	1,458	1,328	2,912	1,506	1,406	421	9
260	509	260	249	514	288	226	529	278	251	92	4
345	691	353	338	722	377	345	722	367	355	97	-
182	370	191	179	385	210	175	391	210	181	82	-
141	304	162	142	305	144	161	322	165	157	55	-
203	392	206	186	409	196	213	443	221	222	94	-
137	294	136	158	288	139	149	270	141	129	49	-
164	350	169	181	365	209	156	383	193	190	82	-
211	409	199	210	431	209	222	468	230	238	161	-
119	286	140	146	297	163	134	277	149	128	54	-
33	82	36	46	92	45	47	101	51	50	5	1
24	62	35	27	69	32	37	63	29	34	16	-
32	83	42	41	86	46	40	88	44	44	22	-
38	91	42	49	94	47	47	70	40	30	14	-
53	101	57	44	124	60	64	137	69	68	16	-
22	34	23	11	42	23	19	47	21	26	5	-
19	48	18	30	39	19	20	39	29	10	3	-
5	3	1	2	3	1	2	4	2	2	-	-
7	26	13	13	35	15	20	28	15	13	3	-
44	94	60	34	128	63	65	116	61	55	31	-
7	29	19	10	29	15	14	21	7	14	4	-
16	37	22	15	37	14	23	36	16	20	6	-
19	30	16	14	21	7	14	33	20	13	10	-
44	118	62	56	105	52	53	103	49	54	12	-
69	113	55	58	121	64	57	113	52	61	21	-
11	27	17	10	34	24	10	26	13	13	4	-
14	16	7	9	18	9	9	27	12	15	4	-
2	7	3	4	3	-	3	10	5	5	-	-
3	9	6	3	5	3	2	4	1	3	-	-
5	5	3	2	3	2	1	5	3	2	1	-
65	140	71	69	152	72	80	140	56	84	37	-
96	182	95	87	181	93	88	182	90	92	24	-
25	66	34	32	66	28	38	66	30	36	18	-
30	34	18	16	36	19	17	58	21	37	3	-
65	170	75	95	157	79	78	155	87	68	16	-

第13表 市町村別男女別児童数

区 分	計			1 学年			2 学年			3 学年	
	計	男	女	計	男	女	計	男	女	計	男
棚倉町	743	383	360	117	57	60	99	48	51	144	79
矢祭町	254	120	134	32	15	17	51	25	26	48	23
埴町	383	211	172	53	29	24	65	35	30	64	34
鮫川村	153	72	81	18	10	8	25	12	13	23	8
石川町	698	363	335	100	54	46	115	59	56	110	57
玉川村	342	159	183	43	25	18	51	23	28	58	24
平田村	293	146	147	47	27	20	58	31	27	49	19
浅川町	328	180	148	53	30	23	55	26	29	58	32
古殿町	256	127	129	29	11	18	42	18	24	52	28
三春町	781	412	369	139	72	67	126	70	56	125	64
小野町	460	229	231	67	39	28	75	34	41	75	41
広野町	161	81	80	33	20	13	20	7	13	23	13
檜葉町	82	46	36	15	8	7	12	7	5	11	10
富岡町	25	7	18	1	—	1	5	3	2	6	1
川内村	39	16	23	8	3	5	3	1	2	10	4
大熊町	12	5	7	1	—	1	2	1	1	1	1
双葉町	35	20	15	5	1	4	8	6	2	7	3
浪江町	16	7	9	6	3	3	2	1	1	2	1
葛尾村	7	3	4	1	1	—	1	1	—	2	—
新地町	415	213	202	70	39	31	57	29	28	78	38
飯館村	26	17	9	3	2	1	10	5	5	4	4
(再掲)											
国立	622	327	295	105	53	52	103	60	43	104	50
福島市	622	327	295	105	53	52	103	60	43	104	50
私立	587	226	361	91	42	49	105	43	62	106	37
福島市	161	49	112	22	12	10	23	8	15	22	4
会津若松市	143	57	86	25	11	14	25	11	14	33	12
郡山市	255	103	152	34	14	20	51	19	32	39	14
いわき市	28	17	11	10	5	5	6	5	1	12	7

女	4 学年			5 学年			6 学年			特別支援学級 児童数(再掲)	帰国児童数 (再掲)
	計	男	女	計	男	女	計	男	女		
65	133	66	67	138	75	63	112	58	54	29	-
25	45	19	26	38	15	23	40	23	17	7	-
30	56	36	20	73	37	36	72	40	32	14	-
15	28	13	15	31	13	18	28	16	12	5	-
53	126	64	62	145	77	68	102	52	50	25	-
34	66	30	36	53	24	29	71	33	38	9	-
30	41	22	19	39	19	20	59	28	31	7	-
26	55	30	25	61	34	27	46	28	18	11	-
24	42	19	23	49	26	23	42	25	17	8	-
61	134	73	61	144	76	68	113	57	56	59	-
34	74	32	42	86	47	39	83	36	47	26	-
10	37	21	16	16	10	6	32	10	22	6	-
1	13	6	7	16	9	7	15	6	9	-	-
5	7	2	5	4	1	3	2	-	2	3	-
6	6	2	4	5	3	2	7	3	4	-	-
-	2	-	2	3	-	3	3	3	-	2	-
4	4	3	1	3	2	1	8	5	3	6	-
1	-	-	-	3	2	1	3	-	3	1	-
2	1	1	-	1	-	1	1	-	1	-	-
40	64	28	36	71	39	32	75	40	35	9	-
-	1	1	-	3	1	2	5	4	1	1	-
54	103	52	51	103	60	43	104	52	52	-	-
54	103	52	51	103	60	43	104	52	52	-	-
69	94	34	60	102	33	69	89	37	52	-	1
18	27	6	21	31	6	25	36	13	23	-	1
21	21	8	13	22	8	14	17	7	10	-	-
25	46	20	26	49	19	30	36	17	19	-	-
5	-	-	-	-	-	-	-	-	-	-	-

第14表 市町村別教員数

区 分	計						校 長				副校長				教 頭				主幹教諭				
	本務者			兼務者			本務者		兼務者		本務者		兼務者		本務者		兼務者		本務者		兼務者		
	計	男	女	計	男	女	男	女	男	女	男	女	男	女	男	女	男	女	男	女	男	女	
平成30年度	6,866	2,444	4,422	188	74	114	363	60	17	-	-	6	1	-	-	394	45	1	-	6	4	-	-
令和元年度	6,814	2,424	4,390	227	72	155	355	57	15	-	-	6	1	-	-	372	55	-	-	11	5	-	-
国立	32	22	10	3	1	2	-	-	1	-	-	-	-	-	-	1	-	-	-	1	-	-	-
公立	6,733	2,380	4,353	211	67	144	355	56	11	-	-	3	1	-	-	370	54	-	-	10	5	-	-
私立	49	22	27	13	4	9	-	1	3	-	-	3	-	-	-	1	1	-	-	-	-	-	-
福島市	900	329	571	44	11	33	38	11	1	-	-	2	-	-	-	43	7	-	-	3	1	-	-
会津若松市	396	139	257	22	7	15	16	3	1	-	-	1	-	-	-	18	1	-	-	1	1	-	-
郡山市	1,027	339	688	26	6	20	46	5	1	-	-	1	1	-	-	47	5	-	-	-	1	-	-
いわき市	1,132	401	731	22	9	13	52	11	3	-	-	2	-	-	-	61	4	-	-	4	2	-	-
白河市	251	80	171	6	1	5	12	3	-	-	-	-	-	-	-	10	5	-	-	-	-	-	-
須賀川市	263	83	180	13	1	12	13	2	1	-	-	-	-	-	-	16	1	-	-	1	-	-	-
喜多方市	216	87	129	21	9	12	16	1	-	-	-	-	-	-	-	16	1	-	-	-	-	-	-
相馬市	149	55	94	1	1	-	8	1	-	-	-	-	-	-	-	9	-	-	-	-	-	-	-
二本松市	220	86	134	7	3	4	13	3	-	-	-	-	-	-	-	13	3	-	-	-	-	-	-
田村市	146	46	100	4	-	4	10	1	-	-	-	-	-	-	-	7	4	-	-	-	-	-	-
南相馬市	214	74	140	3	3	-	9	3	3	-	-	-	-	-	-	13	2	-	-	-	-	-	-
伊達市	234	83	151	9	2	7	13	2	-	-	-	-	-	-	-	13	2	-	-	1	-	-	-
本宮市	120	39	81	4	3	1	6	1	-	-	-	-	-	-	-	7	-	-	-	-	-	-	-
桑折町	51	17	34	1	-	1	3	1	-	-	-	-	-	-	-	3	1	-	-	-	-	-	-
国見町	21	6	15	-	-	-	1	-	-	-	-	-	-	-	-	1	-	-	-	-	-	-	-
川俣町	55	24	31	1	-	1	5	-	-	-	-	-	-	-	-	5	-	-	-	-	-	-	-
大玉村	37	13	24	1	-	1	2	-	-	-	-	-	-	-	-	2	-	-	-	-	-	-	-
鏡石町	44	16	28	1	-	1	1	1	1	-	-	-	-	-	-	2	-	-	-	1	-	-	-
天栄村	38	15	23	-	-	-	4	-	-	-	-	-	-	-	-	3	1	-	-	-	-	-	-
下郷町	36	15	21	1	1	-	3	-	-	-	-	-	-	-	-	2	1	-	-	-	-	-	-
檜枝岐村	7	4	3	1	-	1	1	-	-	-	-	-	-	-	-	1	-	-	-	-	-	-	-
只見町	31	17	14	2	-	2	3	-	-	-	-	-	-	-	-	2	1	-	-	-	-	-	-
南会津町	94	39	55	3	-	3	6	1	-	-	-	-	-	-	-	5	2	-	-	-	-	-	-
北塩原村	20	6	14	1	-	1	2	-	-	-	-	-	-	-	-	1	1	-	-	-	-	-	-
西会津町	19	7	12	-	-	-	1	-	-	-	-	-	-	-	-	1	-	-	-	-	-	-	-
磐梯町	25	9	16	1	-	1	2	-	-	-	-	-	-	-	-	2	-	-	-	-	-	-	-
猪苗代町	79	30	49	4	2	2	6	-	-	-	-	-	-	-	-	5	1	-	-	-	-	-	-
会津坂下町	49	16	33	1	-	1	2	-	-	-	-	-	-	-	-	2	-	-	-	-	-	-	-
湯川村	22	8	14	-	-	-	2	-	-	-	-	-	-	-	-	1	1	-	-	-	-	-	-
柳津町	23	10	13	2	1	1	2	-	-	-	-	-	-	-	-	2	-	-	-	-	-	-	-
三島町	7	4	3	1	1	-	1	-	-	-	-	-	-	-	-	2	-	-	-	-	-	-	-
金山町	12	7	5	2	1	1	2	-	-	-	-	-	-	-	-	2	-	-	-	-	-	-	-
昭和村	7	4	3	-	-	-	1	-	-	-	-	-	-	-	-	1	-	-	-	-	-	-	-
会津美里町	67	23	44	1	-	1	4	-	-	-	-	-	-	-	-	3	1	-	-	-	-	-	-
西郷村	83	26	57	4	1	3	4	1	-	-	-	-	-	-	-	4	1	-	-	-	-	-	-
泉崎村	31	12	19	-	-	-	2	-	-	-	-	-	-	-	-	2	-	-	-	-	-	-	-
中島村	25	8	17	1	-	1	2	-	-	-	-	-	-	-	-	1	1	-	-	-	-	-	-
矢吹町	64	18	46	1	-	1	3	1	-	-	-	-	-	-	-	4	-	-	-	-	-	-	-

指導教諭				教諭				助教諭				養護教諭				養護助教諭				栄養教諭				講師							
本務者		兼務者		本務者		兼務者		本務者		兼務者		本務者		兼務者		本務者		兼務者		本務者		兼務者		本務者		兼務者					
男	女	男	女	男	女	男	女	男	女	男	女	男	女	男	女	男	女	男	女	男	女	男	女	男	女	男	女	男	女	男	女
-	-	-	-	1,468	3,302	42	32	1	1	-	-	-	399	-	2	-	58	-	-	-	37	-	-	206	515	14	80				
-	-	-	-	1,473	3,243	26	47	1	1	-	-	-	394	-	2	-	49	-	-	-	41	-	-	206	544	31	106				
-	-	-	-	20	8	-	-	-	-	-	-	-	-	-	-	1	-	-	-	-	-	-	-	-	1	-	2				
-	-	-	-	1,436	3,218	25	44	-	-	-	-	-	392	-	-	-	48	-	-	-	41	-	-	206	538	31	100				
-	-	-	-	17	17	1	3	1	1	-	-	-	2	-	2	-	-	-	-	-	-	-	-	5	-	4					
-	-	-	-	215	435	3	6	-	-	-	-	-	49	-	-	-	4	-	-	-	5	-	-	28	59	7	27				
-	-	-	-	86	192	1	4	-	1	-	-	-	16	-	1	-	4	-	-	-	3	-	-	17	36	5	10				
-	-	-	-	221	519	5	13	1	-	-	-	-	50	-	-	-	2	-	-	-	7	-	-	23	98	-	7				
-	-	-	-	259	534	3	5	-	-	-	-	-	59	-	1	-	9	-	-	-	7	-	-	23	105	3	7				
-	-	-	-	56	127	1	-	-	-	-	-	-	15	-	-	-	3	-	-	-	1	-	-	2	17	-	5				
-	-	-	-	48	138	-	4	-	-	-	-	-	16	-	-	-	2	-	-	-	-	-	-	5	21	-	8				
-	-	-	-	46	96	2	4	-	-	-	-	-	15	-	-	-	2	-	-	-	1	-	-	9	13	7	8				
-	-	-	-	35	72	-	-	-	-	-	-	-	8	-	-	-	1	-	-	-	1	-	-	3	11	1	-				
-	-	-	-	48	97	2	2	-	-	-	-	-	13	-	-	-	5	-	-	-	-	-	-	12	13	1	2				
-	-	-	-	24	67	-	3	-	-	-	-	-	11	-	-	-	1	-	-	-	-	-	-	5	16	-	1				
-	-	-	-	45	102	-	-	-	-	-	-	-	12	-	-	-	2	-	-	-	2	-	-	7	17	-	-				
-	-	-	-	44	112	1	2	-	-	-	-	-	12	-	-	-	4	-	-	-	1	-	-	12	18	1	5				
-	-	-	-	21	65	-	-	-	-	-	-	-	7	-	-	-	1	-	-	-	-	-	-	5	7	3	1				
-	-	-	-	7	25	-	-	-	-	-	-	-	4	-	-	-	-	-	-	-	-	-	-	4	3	-	1				
-	-	-	-	2	12	-	-	-	-	-	-	-	1	-	-	-	-	-	-	-	-	-	-	2	2	-	-				
-	-	-	-	13	23	-	-	-	-	-	-	-	5	-	-	-	-	-	-	-	1	-	-	1	2	-	1				
-	-	-	-	6	18	-	-	-	-	-	-	-	2	-	-	-	-	-	-	-	-	-	-	3	4	-	1				
-	-	-	-	9	22	-	-	-	-	-	-	-	2	-	-	-	-	-	-	-	1	-	-	3	2	-	1				
-	-	-	-	7	15	-	-	-	-	-	-	-	3	-	-	-	1	-	-	-	-	-	-	1	3	-	-				
-	-	-	-	10	15	1	-	-	-	-	-	-	3	-	-	-	-	-	-	-	-	-	-	-	2	-	-				
-	-	-	-	2	2	-	-	-	-	-	-	-	1	-	-	-	-	-	-	-	-	-	-	-	-	-	1				
-	-	-	-	10	9	-	-	-	-	-	-	-	3	-	-	-	-	-	-	-	-	-	-	2	1	-	2				
-	-	-	-	25	37	-	1	-	-	-	-	-	7	-	-	-	-	-	-	-	2	-	-	3	6	-	2				
-	-	-	-	2	9	-	-	-	-	-	-	-	2	-	-	-	1	-	-	-	-	-	-	1	1	-	1				
-	-	-	-	2	9	-	-	-	-	-	-	-	1	-	-	-	-	-	-	-	-	-	-	3	2	-	-				
-	-	-	-	5	11	-	-	-	-	-	-	-	2	-	-	-	-	-	-	-	1	-	-	2	-	-	1				
-	-	-	-	17	33	1	-	-	-	-	-	-	6	-	-	-	1	-	-	-	1	-	-	2	7	1	2				
-	-	-	-	11	24	-	-	-	-	-	-	-	2	-	-	-	-	-	-	-	-	-	-	1	7	-	1				
-	-	-	-	5	10	-	-	-	-	-	-	-	2	-	-	-	-	-	-	-	-	-	-	-	1	-	-				
-	-	-	-	6	8	1	-	-	-	-	-	-	2	-	-	-	-	-	-	-	-	-	-	-	3	-	1				
-	-	-	-	1	2	1	-	-	-	-	-	-	1	-	-	-	-	-	-	-	-	-	-	-	-	-	-				
-	-	-	-	3	3	1	-	-	-	-	-	-	2	-	-	-	-	-	-	-	-	-	-	-	-	-	1				
-	-	-	-	2	2	-	-	-	-	-	-	-	1	-	-	-	-	-	-	-	-	-	-	-	-	-	-				
-	-	-	-	11	33	-	-	-	-	-	-	-	4	-	-	-	-	-	-	-	1	-	-	5	5	-	1				
-	-	-	-	14	43	1	-	-	-	-	-	-	5	-	-	-	-	-	-	-	-	-	-	4	7	-	3				
-	-	-	-	7	15	-	-	-	-	-	-	-	2	-	-	-	-	-	-	-	-	-	-	1	2	-	-				
-	-	-	-	5	12	-	-	-	-	-	-	-	3	-	-	-	-	-	-	-	-	-	-	-	1	-	1				
-	-	-	-	10	33	-	-	-	-	-	-	-	4	-	-	-	-	-	-	-	-	-	-	1	8	-	1				

第14表 市町村別教員数

区 分	計						校 長				副校長				教 頭				主幹教諭			
	本務者			兼務者			本務者		兼務者		本務者		兼務者		本務者		兼務者		本務者		兼務者	
	計	男	女	計	男	女	男	女	男	女	男	女	男	女	男	女	男	女	男	女	男	女
棚倉町	70	22	48	4	3	1	5	-	-	-	-	-	-	3	2	-	-	-	-	-	-	-
矢祭町	20	5	15	-	-	-	1	-	-	-	-	-	-	-	1	-	-	-	-	-	-	-
塙町	35	9	26	1	-	1	2	-	-	-	-	-	-	1	1	-	-	-	-	-	-	-
鮫川村	14	7	7	-	-	-	1	-	-	-	-	-	-	1	-	-	-	-	-	-	-	-
石川町	52	23	29	1	-	1	3	-	-	-	-	-	-	3	-	-	-	-	-	-	-	-
玉川村	32	8	24	-	-	-	1	1	-	-	-	-	-	2	-	-	-	-	-	-	-	-
平田村	29	13	16	-	-	-	2	-	-	-	-	-	-	2	-	-	-	-	-	-	-	-
浅川町	21	9	12	-	-	-	1	-	-	-	-	-	-	1	-	-	-	-	-	-	-	-
古殿町	17	5	12	-	-	-	1	-	-	-	-	-	-	1	-	-	-	-	-	-	-	-
三春町	89	30	59	1	-	1	5	1	-	-	-	-	-	5	1	-	-	-	-	-	-	-
小野町	46	19	27	3	1	2	4	-	-	-	-	-	-	3	1	-	-	-	-	-	-	-
広野町	17	6	11	-	-	-	1	-	-	-	-	-	-	1	-	-	-	-	-	-	-	-
檜葉町	18	9	9	1	1	-	1	-	1	-	-	-	-	2	-	-	-	-	-	-	-	-
富岡町	19	9	10	-	-	-	1	1	-	-	-	-	-	2	-	-	-	-	-	-	-	-
川内村	11	6	5	-	-	-	1	-	-	-	-	-	-	1	-	-	-	-	-	-	-	-
大熊町	12	5	7	1	1	-	1	-	1	-	-	-	-	2	-	-	-	-	-	-	-	-
双葉町	14	6	8	-	-	-	1	1	-	-	-	-	-	2	-	-	-	-	-	-	-	-
浪江町	16	7	9	1	1	-	2	-	1	-	-	-	-	2	1	-	-	-	-	-	-	-
葛尾村	9	6	3	-	-	-	1	-	-	-	-	-	-	1	-	-	-	-	-	-	-	-
新地町	38	16	22	-	-	-	2	1	-	-	-	-	-	2	1	-	-	-	-	-	-	-
飯館村	20	9	11	2	2	-	1	-	2	-	-	-	-	3	-	-	-	-	-	-	-	-
(再掲)																						
国立	32	22	10	3	1	2	-	-	1	-	-	-	-	1	-	-	-	-	1	-	-	-
福島市	32	22	10	3	1	2	-	-	1	-	-	-	-	1	-	-	-	-	1	-	-	-
私立	49	22	27	13	4	9	-	1	3	-	3	-	-	1	1	-	-	-	-	-	-	-
福島市	14	6	8	1	-	1	-	1	-	-	1	-	-	-	1	-	-	-	-	-	-	-
会津若松市	11	3	8	7	2	5	-	-	1	-	1	-	-	-	-	-	-	-	-	-	-	-
郡山市	19	11	8	3	1	2	-	-	1	-	-	-	-	1	-	-	-	-	-	-	-	-
いわき市	5	2	3	2	1	1	-	-	1	-	1	-	-	-	-	-	-	-	-	-	-	-

指導教諭				教諭				助教諭				養護教諭				養護助教諭				栄養教諭				講師							
本務者		兼務者		本務者		兼務者		本務者		兼務者		本務者		兼務者		本務者		兼務者		本務者		兼務者		本務者		兼務者					
男	女	男	女	男	女	男	女	男	女	男	女	男	女	男	女	男	女	男	女	男	女	男	女	男	女	男	女	男	女	男	女
-	-	-	-	13	36	1	-	-	-	-	-	5	-	-	-	1	-	-	-	-	-	-	1	4	2	1					
-	-	-	-	4	11	-	-	-	-	-	-	1	-	-	-	-	-	-	-	-	-	-	-	2	-	-					
-	-	-	-	5	19	-	1	-	-	-	-	2	-	-	-	1	-	-	-	-	-	-	1	3	-	-					
-	-	-	-	4	5	-	-	-	-	-	-	1	-	-	-	-	-	-	-	-	-	-	1	1	-	-					
-	-	-	-	13	22	-	-	-	-	-	-	3	-	-	-	-	-	-	1	-	-	-	4	3	-	1					
-	-	-	-	5	15	-	-	-	-	-	-	2	-	-	-	-	-	-	1	-	-	-	-	5	-	-					
-	-	-	-	7	11	-	-	-	-	-	-	2	-	-	-	-	-	-	1	-	-	-	2	2	-	-					
-	-	-	-	5	10	-	-	-	-	-	-	1	-	-	-	-	-	-	-	-	-	-	2	1	-	-					
-	-	-	-	2	10	-	-	-	-	-	-	1	-	-	-	-	-	-	-	-	-	-	1	1	-	-					
-	-	-	-	17	44	-	-	-	-	-	-	6	-	-	-	-	-	-	-	-	-	-	3	7	-	1					
-	-	-	-	11	19	1	2	-	-	-	-	2	-	-	-	2	-	-	-	-	-	-	1	3	-	-					
-	-	-	-	4	8	-	-	-	-	-	-	1	-	-	-	-	-	-	1	-	-	-	-	1	-	-					
-	-	-	-	5	6	-	-	-	-	-	-	2	-	-	-	-	-	-	-	-	-	-	1	1	-	-					
-	-	-	-	6	7	-	-	-	-	-	-	2	-	-	-	-	-	-	-	-	-	-	-	-	-	-					
-	-	-	-	4	3	-	-	-	-	-	-	1	-	-	-	-	-	-	1	-	-	-	-	-	-	-					
-	-	-	-	2	4	-	-	-	-	-	-	1	-	-	-	-	-	-	-	-	-	-	-	2	-	-					
-	-	-	-	3	4	-	-	-	-	-	-	2	-	-	-	-	-	-	-	-	-	-	-	1	-	-					
-	-	-	-	3	5	-	-	-	-	-	-	1	-	-	-	1	-	-	-	-	-	-	-	1	-	-					
-	-	-	-	4	1	-	-	-	-	-	-	-	-	-	-	1	-	-	-	-	-	-	-	1	-	-					
-	-	-	-	11	14	-	-	-	-	-	-	3	-	-	-	-	-	-	1	-	-	-	1	2	-	-					
-	-	-	-	5	8	-	-	-	-	-	-	2	-	-	-	-	-	-	-	-	-	-	-	1	-	-					
-	-	-	-	20	8	-	-	-	-	-	-	-	-	-	-	1	-	-	-	-	-	-	-	1	-	2					
-	-	-	-	20	8	-	-	-	-	-	-	-	-	-	-	1	-	-	-	-	-	-	-	1	-	2					
-	-	-	-	17	17	1	3	1	1	-	-	2	-	2	-	-	-	-	-	-	-	-	-	5	-	4					
-	-	-	-	5	5	-	-	-	-	-	-	1	-	-	-	-	-	-	-	-	-	-	-	-	-	1					
-	-	-	-	2	6	1	3	-	1	-	-	-	-	1	-	-	-	-	-	-	-	-	-	1	-	1					
-	-	-	-	9	5	-	-	1	-	-	-	1	-	-	-	-	-	-	-	-	-	-	-	2	-	2					
-	-	-	-	1	1	-	-	-	-	-	-	-	-	1	-	-	-	-	-	-	-	-	-	2	-	-					

第15表 市町村別職員数

区 分	職員数（本務者のみ）											私費 負担の 職員数	学 校 医	学 校 歯 科 医	学 校 薬 劑 師	
	計	負担法による 者(公立のみ)			そ の 他 の 者											
		事務 職員	学校 栄養 職員	14表 以外の 教員	事務 職員	学校 図書館 事務員	養護 職員	学校 栄養 職員	学校 給食 調理 従業員	用務員	警備員 その他					
平成30年度	1,000	419	76	24	21	5	-	7	219	157	72	51	1,198	458	439	
令和元年度	975	419	75	18	18	4	-	6	205	151	79	50	1,182	449	430	
国立	2	-	-	-	1	-	-	1	-	-	-	-	3	1	1	
公立	964	419	75	18	10	4	-	5	205	150	78	50	1,172	444	425	
私立	9	-	-	-	7	-	-	-	-	1	1	-	7	4	4	
福島市	166	47	7	-	7	-	-	1	55	40	9	-	161	56	50	
会津若松市	36	19	7	-	2	-	-	-	6	2	-	-	58	20	20	
郡山市	131	58	16	-	4	-	-	1	32	19	1	49	158	53	53	
いわき市	76	65	8	-	2	-	-	1	-	-	-	1	206	67	67	
白河市	20	15	3	-	-	-	-	-	-	2	-	-	45	15	15	
須賀川市	74	16	6	-	-	-	-	1	36	-	15	-	50	16	16	
喜多方市	32	17	3	-	3	-	-	-	6	-	3	-	54	20	17	
相馬市	36	9	2	-	-	-	-	1	17	7	-	-	27	9	9	
二本松市	58	16	2	-	-	-	-	-	24	2	14	-	60	17	16	
田村市	42	12	2	-	-	-	-	-	-	12	16	-	22	12	11	
南相馬市	23	12	1	-	-	-	-	1	9	-	-	-	45	15	15	
伊達市	16	13	1	-	-	-	-	-	-	2	-	-	19	19	15	
本宮市	22	7	-	-	-	-	-	-	8	7	-	-	21	7	7	
桑折町	4	4	-	-	-	-	-	-	-	-	-	-	4	4	4	
国見町	2	1	-	-	-	-	-	-	-	1	-	-	1	1	1	
川俣町	7	5	1	-	-	-	-	-	-	1	-	-	7	5	5	
大玉村	2	2	-	-	-	-	-	-	-	-	-	-	6	2	2	
鏡石町	4	2	-	-	-	-	-	-	-	2	-	-	7	2	2	
天栄村	12	4	-	-	-	-	-	-	1	4	3	-	12	4	4	
下郷町	3	3	-	-	-	-	-	-	-	-	-	-	3	3	3	
檜枝岐村	1	1	-	-	-	-	-	-	-	-	-	-	-	1	1	
只見町	3	3	-	-	-	-	-	-	-	-	-	-	3	3	3	
南会津町	11	7	-	-	-	-	-	-	-	4	-	-	8	8	7	
北塩原村	5	2	2	1	-	-	-	-	-	-	-	-	6	2	2	
西会津町	2	1	-	-	-	-	-	-	-	1	-	-	3	1	1	
磐梯町	4	2	-	-	-	-	-	-	-	2	-	-	6	2	2	
猪苗代町	16	6	1	-	-	-	-	-	3	6	-	-	19	7	6	
会津坂下町	2	2	-	-	-	-	-	-	-	-	-	-	7	4	2	
湯川村	2	2	-	-	-	-	-	-	-	-	-	-	6	2	2	
柳津町	9	2	1	2	-	2	-	-	-	2	-	-	4	2	2	
三島町	2	1	-	-	-	-	-	-	-	1	-	-	2	1	1	
金山町	5	1	-	4	-	-	-	-	-	-	-	-	2	2	2	
昭和村	3	1	-	2	-	-	-	-	-	-	-	-	1	1	1	
会津美里町	6	4	-	-	-	-	-	-	-	2	-	-	12	4	4	
西郷村	9	5	-	-	-	-	-	-	-	4	-	-	15	5	5	
泉崎村	10	2	1	5	-	-	-	-	-	2	-	-	2	2	2	
中島村	3	3	-	-	-	-	-	-	-	-	-	-	6	2	2	
矢吹町	5	4	1	-	-	-	-	-	-	-	-	-	12	4	4	

区 分	職員数（本務者のみ）											私費 負担の 職員数	学 校 医	学 校 歯 科 医	学 校 薬 劑 師	
	計	負担法による 者(公立のみ)			そ の 他 の 者											
		事務 職員	学校 栄養 職員	14表 以外の 教員	事務 職員	学校 図書館 事務員	養護 職員	学校 栄養 職員	学校 給食 調理 従業員	用務員	警備員 その他					
棚倉町	6	5	1	-	-	-	-	-	-	-	-	-	-	5	5	5
矢祭町	7	1	1	3	-	1	-	-	-	-	1	-	-	1	1	1
塙町	3	3	-	-	-	-	-	-	-	-	-	-	-	2	2	2
鮫川村	1	1	-	-	-	-	-	-	-	-	-	-	-	1	1	1
石川町	4	3	-	-	-	-	-	-	-	1	-	-	-	7	3	3
玉川村	5	2	1	-	-	-	-	-	-	2	-	-	-	4	2	2
平田村	4	2	-	-	-	-	-	-	-	2	-	-	-	4	2	2
浅川町	1	1	-	-	-	-	-	-	-	-	-	-	-	2	1	1
古殿町	2	1	-	-	-	-	-	-	-	1	-	-	-	2	1	1
三春町	8	6	2	-	-	-	-	-	-	-	-	-	-	13	6	6
小野町	16	4	-	-	-	-	-	-	-	5	7	-	-	10	4	4
広野町	4	1	-	-	-	-	-	-	-	1	2	-	-	2	1	1
檜葉町	3	2	-	-	-	-	-	-	-	-	1	-	-	4	2	2
富岡町	4	1	1	-	-	-	-	-	-	2	-	-	-	7	4	4
川内村	2	1	-	-	-	-	-	-	-	1	-	-	-	2	1	1
大熊町	7	1	1	1	-	1	-	-	-	2	1	-	-	4	2	2
双葉町	6	1	1	-	-	-	-	-	-	1	3	-	-	6	2	2
浪江町	4	2	-	-	-	-	-	-	-	2	-	-	-	6	2	2
葛尾村	4	1	2	-	-	-	-	-	-	1	-	-	-	2	1	1
新地町	18	3	-	-	-	-	-	-	-	8	3	4	-	9	3	3
飯館村	2	1	-	-	-	-	-	-	-	1	-	-	-	9	3	3
(再掲)																
国立	2	-	-	-	1	-	-	1	-	-	-	-	-	3	1	1
福島市	2	-	-	-	1	-	-	1	-	-	-	-	-	3	1	1
私立	9	-	-	-	7	-	-	-	-	1	1	-	-	7	4	4
福島市	1	-	-	-	1	-	-	-	-	-	-	-	-	3	1	1
会津若松市	1	-	-	-	1	-	-	-	-	-	-	-	-	1	1	1
郡山市	6	-	-	-	4	-	-	-	-	1	1	-	-	2	1	1
いわき市	1	-	-	-	1	-	-	-	-	-	-	-	-	1	1	1

注 「14表以外の教員」とは、教員として発令されているが、関係諸法令に定める条件を満たさず市町村費により給与が支給されている者をいう。

(4) 中学校

第16表 学級数別学校数

区分		計	0学級	1	2	3	4	5	6	7
平成30年度		230	2	6	8	34	21	10	12	20
令和元年度		230	3	8	7	31	22	14	10	15
本校	国立	1	-	-	-	-	-	-	-	-
	公立	219	3	6	7	27	20	14	8	15
	私立	8	-	-	-	4	2	-	2	-
分校	公立	2	-	2	-	-	-	-	-	-

区分		18	19	20	21	22	23	24	25～30	31～36
平成30年度		3	5	1	1	2	1	1	5	-
令和元年度		3	6	-	2	1	2	2	3	-
本校	国立	-	-	-	-	-	-	-	-	-
	公立	3	6	-	2	1	2	2	3	-
	私立	-	-	-	-	-	-	-	-	-
分校	公立	-	-	-	-	-	-	-	-	-

第17表 生徒数別学校数

区分		計	0人	1～49	50～99	100～149	150～199	200～249	250～299	300～399
平成30年度		230	2	40	38	28	17	18	22	25
令和元年度		230	3	43	36	28	19	17	21	28
本校	国立	1	-	-	-	-	-	-	-	-
	公立	219	3	39	34	26	17	17	21	28
	私立	8	-	2	2	2	2	-	-	-
分校	公立	2	-	2	-	-	-	-	-	-

第18表 収容人員別学級数

区分		計	7人以下	8～12	13～20	21～25	26～30	31～35	36～40	41～45
平成30年度		2,081	329	47	120	257	780	530	18	-
令和元年度		2,036	346	47	121	256	702	542	20	2
国立	単式学級	12	-	-	-	-	-	12	-	-
公立	計	1,992	344	45	116	250	692	525	20	-
	単式学級	1,670	35	32	116	250	692	525	20	-
	複式学級	14	14	-	-	-	-	-	-	-
	特別支援学級	308	295	13	-	-	-	-	-	-
私立	単式学級	32	2	2	5	6	10	5	-	2

8	9	10	11	12	13	14	15	16	17
14	4	11	15	12	9	8	8	8	9
18	9	7	16	10	9	15	6	3	8
-	-	-	-	1	-	-	-	-	-
18	9	7	16	9	9	15	6	3	8
-	-	-	-	-	-	-	-	-	-
-	-	-	-	-	-	-	-	-	-

37学級以上
-
-
-
-
-
-

400～499	500～599	600～699	700～799	800～899	900～999	1,000～ 1,099	1,100人 以上
23	9	4	3	1	-	-	-
20	6	6	2	1	-	-	-
1	-	-	-	-	-	-	-
19	6	6	2	1	-	-	-
-	-	-	-	-	-	-	-
-	-	-	-	-	-	-	-

46人以上
-
-
-
-
-
-

第19表 市町村別学校数、学級数

区分	学 校 数			へき地等 指定校	学 級 数			
	計	本校	分校		計	単式	複式	特別支援学級
平成30年度	230	228	2	28	2,081	1,774	12	295
令和元年度	230	228	2	27	2,036	1,714	14	308
国立	1	1	-	-	12	12	-	-
公立	221	219	2	27	1,992	1,670	14	308
私立	8	8	-	-	32	32	-	-
福島市	23	23	-	1	288	243	1	44
会津若松市	13	13	-	1	133	113	1	19
郡山市	27	27	-	1	326	284	-	42
いわき市	42	42	-	5	353	314	3	36
白河市	8	8	-	-	78	64	-	14
須賀川市	10	10	-	-	98	83	-	15
喜多方市	7	7	-	-	46	39	-	7
相馬市	4	4	-	-	40	32	-	8
二本松市	7	7	-	-	60	50	-	10
田村市	6	6	-	1	43	35	-	8
南相馬市	6	6	-	-	56	46	-	10
伊達市	6	6	-	-	61	49	-	12
本宮市	3	3	-	-	38	32	-	6
桑折町	1	1	-	-	11	9	-	2
国見町	1	1	-	-	11	9	-	2
川俣町	2	2	-	1	13	11	-	2
大玉村	1	1	-	-	11	9	-	2
鏡石町	1	1	-	-	14	13	-	1
天栄村	2	2	-	1	9	6	1	2
下郷町	1	1	-	-	8	6	-	2
檜枝岐村	1	1	-	1	2	1	1	-
只見町	1	1	-	1	5	4	-	1
南会津町	4	4	-	2	19	16	-	3
北塩原村	2	2	-	1	8	6	-	2
西会津町	1	1	-	-	6	5	-	1
磐梯町	1	1	-	-	4	3	-	1
猪苗代町	3	3	-	-	16	13	-	3
会津坂下町	1	1	-	-	14	12	-	2
湯川村	1	1	-	-	5	4	-	1
柳津町	1	1	-	1	5	3	-	2
三島町	1	1	-	1	4	3	-	1
金山町	1	1	-	1	3	3	-	-
昭和村	1	1	-	1	3	3	-	-
会津美里町	3	3	-	-	24	20	-	4
西郷村	3	3	-	-	26	21	1	4
泉崎村	1	1	-	-	8	6	-	2
中島村	1	1	-	-	7	6	-	1
矢吹町	1	1	-	-	18	15	-	3

区分	学 校 数			へき地等 指定校	学 級 数			
	計	本校	分校		計	単式	複式	特別支援学級
棚倉町	1	1	-	-	16	13	-	3
矢祭町	1	1	-	-	7	5	-	2
塙町	1	1	-	-	8	7	-	1
鮫川村	1	1	-	1	5	4	-	1
石川町	2	2	-	-	17	15	-	2
玉川村	2	2	-	-	10	8	-	2
平田村	1	1	-	1	8	5	-	3
浅川町	1	1	-	-	8	6	-	2
古殿町	1	1	-	1	8	6	-	2
三春町	2	2	-	-	21	15	-	6
小野町	1	1	-	-	11	9	-	2
広野町	2	2	-	-	8	7	-	1
檜葉町	1	1	-	-	4	3	-	1
富岡町	4	2	2	-	5	2	3	-
川内村	1	1	-	1	3	3	-	-
大熊町	1	1	-	-	1	-	1	-
双葉町	1	1	-	-	3	1	1	1
浪江町	4	4	-	1	2	1	-	1
葛尾村	1	1	-	1	2	1	1	-
新地町	1	1	-	-	11	9	-	2
飯館村	1	1	-	1	4	3	-	1
(再掲)								
国立	1	1	-	-	12	12	-	-
福島市	1	1	-	-	12	12	-	-
私立	8	8	-	-	32	32	-	-
福島市	2	2	-	-	6	6	-	-
会津若松市	1	1	-	-	6	6	-	-
郡山市	1	1	-	-	6	6	-	-
いわき市	3	3	-	-	10	10	-	-
石川町	1	1	-	-	4	4	-	-

第20表 市町村別男女別生徒数

区分	計			1 学年			2 学年			3 学年			特別支 援学級 生徒数 (再掲)	帰国 生徒数 (再掲)
	計	男	女	計	男	女	計	男	女	計	男	女		
平成30年度	49,650	25,424	24,226	15,861	8,192	7,669	16,539	8,481	8,058	17,250	8,751	8,499	1,024	11
令和元年度	48,183	24,593	23,590	15,820	7,948	7,872	15,844	8,172	7,672	16,519	8,473	8,046	1,133	10
国立	409	199	210	136	61	75	136	60	76	137	78	59	-	-
公立	46,992	24,077	22,915	15,412	7,753	7,659	15,454	8,020	7,434	16,126	8,304	7,822	1,133	10
私立	782	317	465	272	134	138	254	92	162	256	91	165	-	-
福島市	7,301	3,742	3,559	2,433	1,216	1,217	2,396	1,234	1,162	2,472	1,292	1,180	202	4
会津若松市	3,378	1,705	1,673	1,101	555	546	1,096	561	535	1,181	589	592	42	-
郡山市	8,523	4,322	4,201	2,818	1,367	1,451	2,838	1,507	1,331	2,867	1,448	1,419	189	-
いわき市	8,946	4,561	4,385	2,930	1,477	1,453	2,949	1,528	1,421	3,067	1,556	1,511	165	4
白河市	1,703	864	839	559	279	280	553	273	280	591	312	279	42	1
須賀川市	2,179	1,099	1,080	693	356	337	733	364	369	753	379	374	51	-
喜多方市	1,111	575	536	318	171	147	387	186	201	406	218	188	17	-
相馬市	957	487	470	324	164	160	320	168	152	313	155	158	32	-
二本松市	1,392	706	686	463	245	218	467	222	245	462	239	223	41	-
田村市	875	445	430	277	131	146	285	161	124	313	153	160	21	-
南相馬市	1,206	614	592	368	189	179	428	231	197	410	194	216	35	-
伊達市	1,441	721	720	476	234	242	438	224	214	527	263	264	44	-
本宮市	944	497	447	318	179	139	311	156	155	315	162	153	27	-
桑折町	283	139	144	95	46	49	93	48	45	95	45	50	8	-
国見町	216	110	106	71	35	36	71	36	35	74	39	35	5	-
川俣町	279	142	137	84	41	43	105	51	54	90	50	40	8	-
大玉村	263	135	128	94	44	50	90	47	43	79	44	35	10	-
鏡石町	372	195	177	111	62	49	124	60	64	137	73	64	1	-
天栄村	142	68	74	40	18	22	50	19	31	52	31	21	3	-
下郷町	127	72	55	41	24	17	41	21	20	45	27	18	4	-
檜枝岐村	14	9	5	2	1	1	5	4	1	7	4	3	-	-
只見町	97	48	49	41	17	24	27	12	15	29	19	10	1	-
南会津町	348	186	162	110	56	54	121	59	62	117	71	46	7	-
北塩原村	71	45	26	22	15	7	20	14	6	29	16	13	2	-
西会津町	95	42	53	35	14	21	22	12	10	38	16	22	2	-
磐梯町	76	41	35	32	17	15	19	13	6	25	11	14	3	-
猪苗代町	320	158	162	101	48	53	97	44	53	122	66	56	10	-
会津坂下町	397	225	172	132	71	61	141	84	57	124	70	54	3	-
湯川村	94	51	43	32	17	15	27	17	10	35	17	18	1	-
柳津町	79	43	36	32	16	16	19	11	8	28	16	12	2	-
三島町	23	13	10	6	5	1	5	2	3	12	6	6	1	-
金山町	25	14	11	12	7	5	4	3	1	9	4	5	-	-
昭和村	13	5	8	4	3	1	5	1	4	4	1	3	-	-
会津美里町	498	272	226	161	88	73	163	87	76	174	97	77	12	-
西郷村	533	269	264	173	87	86	162	75	87	198	107	91	10	-
泉崎村	168	86	82	61	31	30	57	30	27	50	25	25	4	1
中島村	139	66	73	42	20	22	53	27	26	44	19	25	3	-
矢吹町	443	226	217	140	68	72	157	83	74	146	75	71	15	-

区分	計			1 学年			2 学年			3 学年			特別支 援学級 生徒数 (再掲)	帰国 生徒数 (再掲)
	計	男	女	計	男	女	計	男	女	計	男	女		
棚倉町	385	179	206	110	51	59	141	68	73	134	60	74	16	-
矢祭町	131	74	57	39	18	21	48	29	19	44	27	17	8	-
埜町	206	99	107	76	33	43	60	28	32	70	38	32	3	-
鮫川村	79	42	37	26	16	10	19	10	9	34	16	18	3	-
石川町	442	225	217	155	85	70	132	61	71	155	79	76	7	-
玉川村	199	113	86	54	23	31	69	43	26	76	47	29	4	-
平田村	150	74	76	63	36	27	32	12	20	55	26	29	12	-
浅川町	181	91	90	59	28	31	61	32	29	61	31	30	5	-
古殿町	139	66	73	50	21	29	41	21	20	48	24	24	5	-
三春町	433	233	200	144	76	68	137	78	59	152	79	73	28	-
小野町	245	134	111	84	47	37	75	37	38	86	50	36	6	-
広野町	157	70	87	87	32	55	30	14	16	40	24	16	1	-
檜葉町	27	12	15	9	4	5	12	6	6	6	2	4	3	-
富岡町	20	11	9	9	6	3	3	1	2	8	4	4	-	-
川内村	26	14	12	9	7	2	11	4	7	6	3	3	-	-
大熊町	3	-	3	-	-	-	2	-	2	1	-	1	-	-
双葉町	12	8	4	1	1	-	4	3	1	7	4	3	2	-
浪江町	2	1	1	2	1	1	-	-	-	-	-	-	1	-
葛尾村	7	3	4	2	-	2	1	-	1	4	3	1	-	-
新地町	233	128	105	75	42	33	74	41	33	84	45	39	3	-
飯館村	35	18	17	14	7	7	13	9	4	8	2	6	3	-
(再掲)														
国立	409	199	210	136	61	75	136	60	76	137	78	59	-	-
福島市	409	199	210	136	61	75	136	60	76	137	78	59	-	-
私立	782	317	465	272	134	138	254	92	162	256	91	165	-	-
福島市	112	23	89	35	9	26	46	9	37	31	5	26	-	-
会津若松市	159	59	100	46	17	29	54	20	34	59	22	37	-	-
郡山市	183	79	104	67	33	34	62	25	37	54	21	33	-	-
いわき市	226	97	129	82	46	36	59	24	35	85	27	58	-	-
石川町	102	59	43	42	29	13	33	14	19	27	16	11	-	-

第21表 市町村別教員数

区 分	計						校 長				副校長				教 頭				主幹教諭			
	本務者			兼務者			本務者		兼務者		本務者		兼務者		本務者		兼務者		本務者		兼務者	
	計	男	女	計	男	女	男	女	男	女	男	女	男	女	男	女	男	女	男	女	男	女
平成30年度	4,368	2,524	1,844	375	164	211	212	5	12	-	4	-	1	-	211	13	4	1	7	1	-	-
令和元年度	4,304	2,464	1,840	457	211	246	208	5	13	-	4	-	2	-	206	14	4	1	14	2	-	-
国立	24	16	8	2	1	1	-	-	1	-	1	-	-	-	-	-	-	1	-	-	-	
公立	4,221	2,414	1,807	344	152	192	207	5	5	-	3	-	1	-	204	12	-	-	12	2	-	-
私立	59	34	25	111	58	53	1	-	7	-	-	-	1	-	2	2	4	1	1	-	-	-
福島市	570	318	252	23	8	15	20	-	3	-	2	-	1	-	19	3	-	-	5	-	-	-
会津若松市	282	150	132	93	51	42	11	-	2	-	-	-	-	-	10	2	1	-	3	-	-	-
郡山市	640	357	283	28	7	21	26	1	-	-	1	-	-	-	26	1	-	-	2	-	-	-
いわき市	755	431	324	98	47	51	39	-	4	-	1	-	-	-	37	3	2	-	1	1	-	-
白河市	162	90	72	13	2	11	8	-	-	-	-	-	-	-	8	-	-	-	-	1	-	-
須賀川市	188	110	78	5	2	3	10	-	-	-	-	-	-	-	10	-	-	-	1	-	-	-
喜多方市	110	68	42	7	-	7	7	-	-	-	-	-	-	-	7	-	-	-	-	-	-	-
相馬市	89	45	44	5	1	4	4	-	-	-	-	-	-	-	3	1	-	-	-	-	-	-
二本松市	119	72	47	8	2	6	7	-	-	-	-	-	-	-	7	-	-	-	-	-	-	-
田村市	97	58	39	11	2	9	5	1	-	-	-	-	-	-	6	-	-	-	-	-	-	-
南相馬市	124	68	56	4	1	3	5	1	-	-	-	-	-	-	6	-	-	-	-	-	-	-
伊達市	128	76	52	4	3	1	6	-	-	-	-	-	-	-	6	-	-	-	1	-	-	-
本宮市	74	44	30	-	-	-	2	1	-	-	-	-	-	-	3	-	-	-	-	-	-	-
桑折町	25	13	12	1	1	-	1	-	-	-	-	-	-	-	1	-	-	-	-	-	-	-
国見町	20	8	12	-	-	-	1	-	-	-	-	-	-	-	1	-	-	-	-	-	-	-
川俣町	32	16	16	1	-	1	2	-	-	-	-	-	-	-	1	1	-	-	-	-	-	-
大玉村	23	12	11	1	-	1	1	-	-	-	-	-	-	-	1	-	-	-	-	-	-	-
鏡石町	26	16	10	-	-	-	1	-	-	-	-	-	-	-	1	-	-	-	-	-	-	-
天栄村	22	11	11	4	1	3	2	-	-	-	-	-	-	-	2	-	-	-	-	-	-	-
下郷町	17	12	5	1	-	1	1	-	-	-	-	-	-	-	1	-	-	-	-	-	-	-
檜枝岐村	7	5	2	4	2	2	-	-	1	-	-	-	-	-	1	-	-	-	-	-	-	-
只見町	13	9	4	2	-	2	1	-	-	-	-	-	-	-	1	-	-	-	-	-	-	-
南会津町	53	33	20	12	4	8	4	-	-	-	-	-	-	-	4	-	-	-	-	-	-	-
北塩原村	21	14	7	4	-	4	2	-	-	-	-	-	-	-	2	-	-	-	-	-	-	-
西会津町	15	11	4	1	-	1	1	-	-	-	-	-	-	-	1	-	-	-	-	-	-	-
磐梯町	12	6	6	1	-	1	1	-	-	-	-	-	-	-	1	-	-	-	-	-	-	-
猪苗代町	41	26	15	5	2	3	3	-	-	-	-	-	-	-	3	-	-	-	-	-	-	-
会津坂下町	30	21	9	1	-	1	1	-	-	-	-	-	-	-	1	-	-	-	-	-	-	-
湯川村	13	10	3	3	1	2	1	-	-	-	-	-	-	-	1	-	-	-	-	-	-	-
柳津町	13	9	4	3	2	1	1	-	-	-	-	-	-	-	1	-	-	-	-	-	-	-
三島町	11	7	4	2	-	2	1	-	-	-	-	-	-	-	1	-	-	-	-	-	-	-
金山町	10	6	4	2	-	2	1	-	-	-	-	-	-	-	1	-	-	-	-	-	-	-
昭和村	10	7	3	1	-	1	1	-	-	-	-	-	-	-	1	-	-	-	-	-	-	-
会津美里町	51	28	23	3	1	2	2	1	-	-	-	-	-	-	3	-	-	-	-	-	-	-
西郷村	52	31	21	6	3	3	2	-	1	-	-	-	-	-	3	-	-	-	-	-	-	-
泉崎村	18	12	6	-	-	-	1	-	-	-	-	-	-	-	1	-	-	-	-	-	-	-
中島村	14	8	6	3	1	2	1	-	-	-	-	-	-	-	1	-	-	-	-	-	-	-
矢吹町	31	19	12	1	1	-	1	-	-	-	-	-	-	-	1	-	-	-	-	-	-	-

指導教諭				教 諭				助教諭				養護教諭				養護助教諭				栄養教諭				講 師			
本務者		兼務者		本務者		兼務者		本務者		兼務者		本務者		兼務者		本務者		兼務者		本務者		兼務者		本務者		兼務者	
男	女	男	女	男	女	男	女	男	女	男	女	男	女	男	女	男	女	男	女	男	女	男	女	男	女	男	女
-	-	-	-	1,815	1,339	103	64	1	-	1	1	-	197	-	8	-	33	-	-	-	26	-	-	274	230	43	137
-	-	-	-	1,752	1,325	125	79	1	-	1	1	-	192	-	7	-	33	-	-	-	29	-	-	279	240	66	158
-	-	-	-	12	6	-	-	-	-	-	-	-	1	-	-	-	-	-	-	-	-	-	-	2	1	-	1
-	-	-	-	1,714	1,301	92	57	-	-	-	-	-	189	-	2	-	33	-	-	-	29	-	-	274	236	54	133
-	-	-	-	26	18	33	22	1	-	1	1	-	2	-	5	-	-	-	-	-	-	-	3	3	12	24	
-	-	-	-	234	197	2	8	-	-	-	-	-	22	-	1	-	2	-	-	-	3	-	-	38	25	2	6
-	-	-	-	103	105	34	24	-	-	1	1	-	12	-	2	-	1	-	-	-	1	-	-	23	11	13	15
-	-	-	-	266	222	1	-	1	-	-	-	-	25	-	1	-	4	-	-	-	1	-	-	35	29	6	20
-	-	-	-	307	215	27	21	-	-	-	-	-	32	-	1	-	10	-	-	-	2	-	-	46	61	14	29
-	-	-	-	65	46	1	-	-	-	-	-	-	8	-	-	-	1	-	-	-	2	-	-	9	14	1	11
-	-	-	-	74	62	1	-	-	-	-	-	-	9	-	-	-	1	-	-	-	1	-	-	15	5	1	3
-	-	-	-	51	30	-	1	-	-	-	-	-	5	-	-	-	2	-	-	-	-	-	3	5	-	6	
-	-	-	-	34	29	1	1	-	-	-	-	-	3	-	-	-	1	-	-	-	2	-	-	4	8	-	3
-	-	-	-	53	34	-	-	-	-	-	-	-	6	-	-	-	1	-	-	-	2	-	-	5	4	2	6
-	-	-	-	39	25	1	1	-	-	-	-	-	6	-	-	-	1	-	-	-	-	-	8	6	1	8	
-	-	-	-	48	42	-	-	-	-	-	-	-	4	-	-	-	2	-	-	-	1	-	-	9	6	1	3
-	-	-	-	57	39	-	-	-	-	-	-	-	6	-	-	-	-	-	-	-	-	-	6	7	3	1	
-	-	-	-	34	21	-	-	-	-	-	-	-	3	-	-	-	1	-	-	-	1	-	-	5	3	-	-
-	-	-	-	8	9	-	-	-	-	-	-	-	1	-	-	-	-	-	-	-	1	-	-	3	1	1	-
-	-	-	-	6	8	-	-	-	-	-	-	-	1	-	-	-	-	-	-	-	1	-	-	-	2	-	-
-	-	-	-	12	11	-	-	-	-	-	-	-	1	-	-	-	1	-	-	-	-	-	1	2	-	1	
-	-	-	-	7	8	-	-	-	-	-	-	-	1	-	-	-	-	-	-	-	-	-	3	2	-	1	
-	-	-	-	13	6	-	-	-	-	-	-	-	1	-	-	-	-	-	-	-	-	-	2	2	-	-	
-	-	-	-	4	8	-	-	-	-	-	-	-	1	-	-	-	-	-	-	-	-	-	3	2	1	3	
-	-	-	-	8	3	-	-	-	-	-	-	-	1	-	-	-	-	-	-	-	1	-	-	2	-	-	1
-	-	-	-	4	1	-	1	-	-	-	-	-	-	-	-	-	-	-	-	-	-	-	-	1	1	1	1
-	-	-	-	5	1	-	1	-	-	-	-	-	1	-	-	-	-	-	-	-	-	-	2	2	-	1	
-	-	-	-	22	15	3	-	-	-	-	-	-	4	-	-	-	-	-	-	-	-	-	3	1	1	8	
-	-	-	-	8	3	-	-	-	-	-	-	-	2	-	-	-	-	-	-	-	-	-	2	2	-	4	
-	-	-	-	8	1	-	-	-	-	-	-	-	1	-	-	-	-	-	-	-	1	-	-	1	1	-	1
-	-	-	-	4	4	-	-	-	-	-	-	-	1	-	-	-	-	-	-	-	-	-	-	1	-	-	1
-	-	-	-	19	9	-	1	-	-	-	-	-	3	-	-	-	1	-	-	-	-	-	1	2	2	2	
-	-	-	-	17	5	-	-	-	-	-	-	-	1	-	-	-	1	-	-	-	1	-	-	2	1	-	1
-	-	-	-	7	2	-	1	-	-	-	-	-	1	-	-	-	-	-	-	-	-	-	1	-	1	1	1
-	-	-	-	7	2	1	-	-	-	-	-	-	1	-	-	-	-	-	-	-	-	-	-	1	1	1	1
-	-	-	-	6	1	-	-	-	-	-	-	-	-	-	-	-	1	-	-	-	-	-	-	1	-	-	2
-	-	-	-	4	1	-	-	-	-	-	-	-	-	-	-	-	1	-	-	-	-	-	-	2	-	-	2
-	-	-	-	4	2	-	-	-	-	-	-	-	1	-	-	-	-	-	-	-	-	-	1	-	-	-	1
-	-	-	-	18	17	1	1	-	-	-	-	-	3	-	-	-	-	-	-	-	-	-	5	2	-	1	
-	-	-	-	21	12	1	-	-	-	-	-	-	2	-	-	-	-	-	-	-	1	-	-	5	6	1	3
-	-	-	-	8	4	-	-	-	-	-	-	-	1	-	-	-	-	-	-	-	-	-	2	1	-	-	
-	-	-	-	6	5	1	-	-	-	-	-	-	1	-	-	-	-	-	-	-	-	-	-	-	-	-	2
-	-	-	-	15	7	-	-	-	-	-	-	-	1	-	-	-	1	-	-	-	-	-	2	3	1	-	

第21表 市町村別教員数

区 分	計						校 長				副校長				教 頭				主幹教諭			
	本務者			兼務者			本務者		兼務者		本務者		兼務者		本務者		兼務者		本務者		兼務者	
	計	男	女	計	男	女	男	女	男	女	男	女	男	女	男	女	男	女	男	女	男	女
棚倉町	29	17	12	1	1	-	1	-	-	-	-	-	-	1	-	-	-	-	-	-	-	-
矢祭町	17	6	11	-	-	-	1	-	-	-	-	-	-	1	-	-	-	-	-	-	-	-
塙町	20	13	7	2	-	2	1	-	-	-	-	-	-	1	-	-	-	-	-	-	-	-
鮫川村	13	9	4	2	-	2	1	-	-	-	-	-	-	1	-	-	-	-	-	-	-	-
石川町	26	15	11	30	21	9	1	-	1	-	-	-	-	1	-	1	1	-	-	-	-	-
玉川村	25	13	12	2	-	2	2	-	-	-	-	-	-	2	-	-	-	-	-	-	-	-
平田村	16	11	5	-	-	-	1	-	-	-	-	-	-	1	-	-	-	-	-	-	-	-
浅川町	17	10	7	-	-	-	1	-	-	-	-	-	-	1	-	-	-	-	-	-	-	-
古殿町	16	8	8	-	-	-	1	-	-	-	-	-	-	1	-	-	-	-	-	-	-	-
三春町	43	19	24	1	1	-	2	-	-	-	-	-	-	2	-	-	-	-	-	-	-	-
小野町	24	16	8	1	1	-	1	-	-	-	-	-	-	1	-	-	-	-	-	-	-	-
広野町	29	19	10	55	41	14	1	-	1	-	-	-	1	2	-	-	-	1	-	-	-	-
檜葉町	13	9	4	-	-	-	1	-	-	-	-	-	-	1	-	-	-	-	-	-	-	-
富岡町	18	10	8	-	-	-	2	-	-	-	-	-	-	2	-	-	-	-	-	-	-	-
川内村	11	8	3	-	-	-	1	-	-	-	-	-	-	1	-	-	-	-	-	-	-	-
大熊町	8	4	4	1	1	-	1	-	-	-	-	-	-	1	-	-	-	-	-	-	-	-
双葉町	9	6	3	-	-	-	1	-	-	-	-	-	-	1	-	-	-	-	-	-	-	-
浪江町	7	6	1	-	-	-	1	-	-	-	-	-	-	1	-	-	-	-	-	-	-	-
葛尾村	9	6	3	-	-	-	1	-	-	-	-	-	-	1	-	-	-	-	-	-	-	-
新地町	22	13	9	-	-	-	1	-	-	-	-	-	-	1	-	-	-	-	-	-	-	-
飯館村	14	9	5	1	-	1	1	-	-	-	-	-	-	1	-	-	-	-	-	-	-	-
(再掲)																						
国立	24	16	8	2	1	1	-	-	1	-	1	-	-	-	-	-	-	1	-	-	-	-
福島市	24	16	8	2	1	1	-	-	1	-	1	-	-	-	-	-	-	1	-	-	-	-
私立	59	34	25	111	58	53	1	-	7	-	-	-	1	2	2	4	1	1	-	-	-	-
福島市	18	11	7	14	5	9	-	-	2	-	-	-	1	1	1	-	-	1	-	-	-	-
会津若松市	10	6	4	19	10	9	-	-	1	-	-	-	-	-	-	1	-	-	-	-	-	-
郡山市	15	7	8	6	1	5	1	-	-	-	-	-	-	1	-	-	-	-	-	-	-	-
いわき市	16	10	6	42	21	21	-	-	3	-	-	-	-	1	-	2	-	-	-	-	-	-
石川町	-	-	-	30	21	9	-	-	1	-	-	-	-	-	-	1	1	-	-	-	-	-

指導教諭				教諭				助教諭				養護教諭				養護助教諭				栄養教諭				講師							
本務者		兼務者		本務者		兼務者		本務者		兼務者		本務者		兼務者		本務者		兼務者		本務者		兼務者		本務者		兼務者					
男	女	男	女	男	女	男	女	男	女	男	女	男	女	男	女	男	女	男	女	男	女	男	女	男	女	男	女	男	女	男	女
-	-	-	-	14	8	1	-	-	-	-	-	1	-	-	-	-	-	-	-	-	-	-	1	3	-	-					
-	-	-	-	2	8	-	-	-	-	-	-	1	-	-	-	-	-	-	-	-	-	-	2	2	-	-					
-	-	-	-	8	5	-	1	-	-	-	-	1	-	-	-	-	-	1	-	-	-	3	-	-	1						
-	-	-	-	6	2	-	-	-	-	-	-	1	-	-	-	-	-	1	-	-	-	1	-	-	2						
-	-	-	-	12	8	16	5	-	-	-	-	1	-	1	-	-	-	1	-	-	-	1	1	3	2						
-	-	-	-	6	9	-	-	-	-	-	-	2	-	-	-	-	-	-	-	-	-	3	1	-	2						
-	-	-	-	7	4	-	-	-	-	-	-	1	-	-	-	-	-	-	-	-	-	2	-	-	-						
-	-	-	-	5	6	-	-	-	-	-	-	1	-	-	-	-	-	-	-	-	-	3	-	-	-						
-	-	-	-	5	6	-	-	-	-	-	-	1	-	-	-	-	-	-	-	-	-	1	1	-	-						
-	-	-	-	9	19	1	-	-	-	-	-	2	-	-	-	-	-	1	-	-	-	6	2	-	-						
-	-	-	-	12	5	1	-	-	-	-	-	1	-	-	-	-	-	1	-	-	-	2	1	-	-						
-	-	-	-	13	6	31	11	-	-	-	-	2	-	1	-	-	-	1	-	-	-	2	1	8	2						
-	-	-	-	7	2	-	-	-	-	-	-	1	-	-	-	-	-	-	-	-	-	-	1	-	-						
-	-	-	-	5	7	-	-	-	-	-	-	-	-	-	-	-	-	-	-	-	-	1	1	-	-						
-	-	-	-	5	2	-	-	-	-	-	-	1	-	-	-	-	-	-	-	-	-	1	-	-	-						
-	-	-	-	2	3	-	-	-	-	-	-	1	-	-	-	-	-	-	-	-	-	-	-	1	-						
-	-	-	-	4	3	-	-	-	-	-	-	-	-	-	-	-	-	-	-	-	-	-	-	-	-						
-	-	-	-	4	1	-	-	-	-	-	-	-	-	-	-	-	-	-	-	-	-	-	-	-	-						
-	-	-	-	4	-	-	-	-	-	-	-	-	-	-	-	-	-	-	-	-	-	1	2	-	-						
-	-	-	-	9	7	-	-	-	-	-	-	1	-	-	-	-	-	-	-	-	-	2	1	-	-						
-	-	-	-	7	2	-	1	-	-	-	-	1	-	-	-	-	-	1	-	-	-	-	1	-	-						
-	-	-	-	12	6	-	-	-	-	-	-	1	-	-	-	-	-	-	-	-	-	2	1	-	1						
-	-	-	-	12	6	-	-	-	-	-	-	1	-	-	-	-	-	-	-	-	-	2	1	-	1						
-	-	-	-	26	18	33	22	1	-	1	1	2	-	5	-	-	-	-	-	-	-	3	3	12	24						
-	-	-	-	8	4	2	5	-	-	-	-	1	-	1	-	-	-	-	-	-	-	1	1	-	3						
-	-	-	-	6	4	4	2	-	-	1	1	-	-	1	-	-	-	-	-	-	-	-	-	3	5						
-	-	-	-	5	7	-	-	1	-	-	-	-	-	1	-	-	-	-	-	-	-	-	-	1	4						
-	-	-	-	7	3	11	10	-	-	-	-	1	-	1	-	-	-	-	-	-	-	2	2	5	10						
-	-	-	-	-	-	16	5	-	-	-	-	-	-	1	-	-	-	-	-	-	-	-	-	3	2						

第2表 市町村別職員数

区 分	職員数（本務者のみ）											私費 負担の 職員数	学 校 医	学 校 歯 科 医	学 校 薬 劑 師
	計	負担法による 者（公立のみ）		そ の 他 の 者											
		事務 職員	学校 栄養 職員	第21表 以外 の教員	事務 職員	学校 図書館 事務員	養護 職員	学校 栄養 職員	学校 給食 調理 従事員	用務員	警備員 その他				
平成30年度	437	222	35	3	18	-	-	5	49	79	26	40	631	240	227
令和元年度	418	226	34	2	14	2	-	3	41	69	27	38	628	239	226
国立	2	-	-	-	2	-	-	-	-	-	-	-	3	1	1
公立	409	226	34	2	6	2	-	3	41	69	26	38	613	231	218
私立	7	-	-	-	6	-	-	-	-	-	1	-	12	7	7
福島市	59	22	3	-	5	1	-	-	8	20	-	-	75	26	23
会津若松市	20	12	3	-	1	-	-	-	-	3	1	3	35	13	13
郡山市	42	31	5	-	1	-	-	-	3	2	-	33	80	27	27
いわき市	44	41	1	-	2	-	-	-	-	-	-	2	125	41	41
白河市	9	9	-	-	-	-	-	-	-	-	-	-	24	8	8
須賀川市	43	11	-	-	-	-	-	-	22	-	10	-	33	10	10
喜多方市	13	7	2	-	3	-	-	1	-	-	-	-	24	10	7
相馬市	6	4	-	-	-	-	-	1	-	1	-	-	12	4	4
二本松市	15	7	1	-	-	-	-	-	-	2	5	-	26	8	7
田村市	14	6	-	-	-	-	-	-	-	6	2	-	15	7	6
南相馬市	7	6	1	-	-	-	-	-	-	-	-	-	18	6	6
伊達市	8	7	1	-	-	-	-	-	-	-	-	-	12	10	6
本宮市	11	3	2	-	-	-	-	-	3	3	-	-	7	3	3
桑折町	1	1	-	-	-	-	-	-	-	-	-	-	1	1	1
国見町	2	1	-	-	-	-	-	-	-	1	-	-	1	1	1
川俣町	3	2	-	-	-	-	-	-	-	1	-	-	4	2	2
大玉村	1	1	-	-	-	-	-	-	-	-	-	-	3	1	1
鏡石町	4	1	1	-	-	1	-	-	-	1	-	-	3	1	1
天栄村	6	1	1	-	-	-	-	-	1	2	1	-	6	2	2
下郷町	1	1	-	-	-	-	-	-	-	-	-	-	2	1	1
檜枝岐村	2	-	1	1	-	-	-	-	-	-	-	-	-	1	1
只見町	2	1	1	-	-	-	-	-	-	-	-	-	1	1	1
南会津町	10	4	2	-	-	-	-	-	-	2	2	-	4	4	4
北塩原村	2	2	-	-	-	-	-	-	-	-	-	-	6	2	2
西会津町	2	1	-	-	-	-	-	-	-	1	-	-	3	1	1
磐梯町	2	1	-	-	-	-	-	-	-	1	-	-	3	1	1
猪苗代町	6	3	-	-	-	-	-	-	-	3	-	-	10	3	3
会津坂下町	2	2	-	-	-	-	-	-	-	-	-	-	4	2	1
湯川村	1	1	-	-	-	-	-	-	-	-	-	-	3	1	1
柳津町	2	1	-	-	-	-	-	-	-	1	-	-	2	1	1
三島町	2	1	-	-	-	-	-	-	-	1	-	-	2	1	1
金山町	2	1	1	-	-	-	-	-	-	-	-	-	1	1	1
昭和村	2	1	1	-	-	-	-	-	-	-	-	-	1	1	1
会津美里町	5	3	1	-	-	-	-	-	-	1	-	-	9	3	3
西郷村	7	3	1	-	-	-	-	-	-	3	-	-	9	3	3
泉崎村	3	1	-	-	-	-	-	-	-	1	1	-	1	1	1
中島村	2	1	1	-	-	-	-	-	-	-	-	-	3	1	1
矢吹町	2	1	1	-	-	-	-	-	-	-	-	-	3	1	1

区 分	職員数（本務者のみ）											私費 負担の 職員数	学 校 医	学 校 歯 科 医	学 校 薬 劑 師	
	計	負担法による 者（公立のみ）		そ の 他 の 者												
		事務 職員	学校 栄養 職員	第21表 以外 の教員	事務 職員	学校 図書館 事務員	養護 職員	学校 栄養 職員	学校 給食 調理 従事員	用務員	警備員 その他					
棚倉町	3	1	-	-	1	-	-	-	-	-	-	1	-	1	1	1
矢祭町	2	1	-	1	-	-	-	-	-	-	-	-	-	1	1	1
埴町	2	1	-	-	-	-	-	-	-	1	-	-	-	1	1	1
鮫川村	3	1	-	-	1	-	-	1	-	-	-	-	-	1	1	1
石川町	2	1	-	-	-	-	-	-	-	1	-	-	-	4	2	2
玉川村	4	2	-	-	-	-	-	-	-	2	-	-	-	4	2	2
平田村	2	1	-	-	-	-	-	-	-	1	-	-	-	2	1	1
浅川町	2	1	1	-	-	-	-	-	-	-	-	-	-	2	1	1
古殿町	2	1	-	-	-	-	-	-	-	1	-	-	-	2	1	1
三春町	2	2	-	-	-	-	-	-	-	-	-	-	-	6	2	2
小野町	3	1	-	-	-	-	-	-	-	1	1	-	-	2	1	1
広野町	3	2	-	-	-	-	-	-	-	1	-	-	-	3	2	2
檜葉町	3	1	1	-	-	-	-	-	-	1	-	-	-	2	1	1
富岡町	1	1	-	-	-	-	-	-	-	-	-	-	-	8	4	4
川内村	2	1	-	-	-	-	-	-	-	1	-	-	-	2	1	1
大熊町	2	1	-	-	-	-	-	-	-	1	-	-	-	2	1	1
双葉町	1	1	-	-	-	-	-	-	-	-	-	-	-	3	1	1
浪江町	2	1	1	-	-	-	-	-	-	-	-	-	-	3	1	1
葛尾村	1	1	-	-	-	-	-	-	-	-	-	-	-	2	1	1
新地町	9	1	-	-	-	-	-	-	4	1	3	-	-	3	1	1
飯舘村	2	1	-	-	-	-	-	-	-	1	-	-	-	3	1	1
(再掲)																
国立	2	-	-	-	2	-	-	-	-	-	-	-	-	3	1	1
福島市	2	-	-	-	2	-	-	-	-	-	-	-	-	3	1	1
私立	7	-	-	-	6	-	-	-	-	-	1	-	-	12	7	7
福島市	2	-	-	-	2	-	-	-	-	-	-	-	-	5	2	2
会津若松市	2	-	-	-	1	-	-	-	-	-	1	-	-	1	1	1
郡山市	1	-	-	-	1	-	-	-	-	-	-	-	-	2	1	1
いわき市	2	-	-	-	2	-	-	-	-	-	-	-	-	2	2	2
石川町	-	-	-	-	-	-	-	-	-	-	-	-	-	2	1	1

注 「第21表以外の教員」とは、教員として発令されているが、関係諸法令に定める条件を満たさず市町村費により給与が支給されている者をいう。

(5) 義務教育学校

第23表 学級数別学校数

区分		計	0学級	1	2	3	4	5	6	7
平成30年度		1	-	-	-	-	-	-	-	-
令和元年度		2	-	-	-	-	-	-	-	-
本校	国立	-	-	-	-	-	-	-	-	-
	公立	2	-	-	-	-	-	-	-	-
	私立	-	-	-	-	-	-	-	-	-
分校	公立	-	-	-	-	-	-	-	-	-
区分		17	18	19	20	21	22	23	24	25
平成30年度		1	-	-	-	-	-	-	-	-
令和元年度		-	-	-	-	-	-	-	-	-
本校	国立	-	-	-	-	-	-	-	-	-
	公立	-	-	-	-	-	-	-	-	-
	私立	-	-	-	-	-	-	-	-	-
分校	公立	-	-	-	-	-	-	-	-	-

注1. 分校も1校として計上している。

注2. 「0学級」とは、休校中等の学校である。

第24表 生徒数別学校数

区分		計	0人	1~49	50~99	100~149	150~199	200~249	250~299	300~399
平成30年度		1	-	-	-	-	-	-	1	-
令和元年度		2	-	-	-	-	1	-	1	-
本校	国立	-	-	-	-	-	-	-	-	-
	公立	2	-	-	-	-	1	-	1	-
	私立	-	-	-	-	-	-	-	-	-
分校	公立	-	-	-	-	-	-	-	-	-

第25表 収容人員別学級数

区分		計	7人以下	8~12人	13~20人	21~25人	26~30人	31~35人	36~40人	41~45人
平成30年度		17	4	-	8	2	2	1	-	-
令和元年度		25	5	2	8	5	4	1	-	-
国立 (単式学級)		-	-	-	-	-	-	-	-	-
公立	計	25	5	2	8	5	4	1	-	-
	単式学級	20	-	2	8	5	4	1	-	-
	複式学級	-	-	-	-	-	-	-	-	-
	特別支援学級	5	5	-	-	-	-	-	-	-
私立 (単式学級)		-	-	-	-	-	-	-	-	-

8	9	10	11	12	13	14	15	16
-	-	-	-	-	-	-	-	-
-	-	1	-	-	-	-	-	1
-	-	-	-	-	-	-	-	-
-	-	1	-	-	-	-	-	1
-	-	-	-	-	-	-	-	-
-	-	-	-	-	-	-	-	-
26	27	28	29	30	31	32	33	34学級以上
-	-	-	-	-	-	-	-	-
-	-	-	-	-	-	-	-	-
-	-	-	-	-	-	-	-	-
-	-	-	-	-	-	-	-	-
-	-	-	-	-	-	-	-	-
-	-	-	-	-	-	-	-	-

400~499	500~599	600~699	700~799	800~899	900~999	1,000人以上
-	-	-	-	-	-	-
-	-	-	-	-	-	-
-	-	-	-	-	-	-
-	-	-	-	-	-	-
-	-	-	-	-	-	-
-	-	-	-	-	-	-

46人以上
-
-
-
-
-
-

第26表 市町村別学校数、学級数

区 分	学校数			へき地等 指定校	学 級 数			
	計	本校	分校		計	単式	複式	特別支援学級
平成30年度	1	1	-	-	17	13	-	4
令和元年度	2	2	-	1	25	20	-	5
国立	-	-	-	-	-	-	-	-
公立	2	2	-	1	25	20	-	5
私立	-	-	-	-	-	-	-	-
福島市	-	-	-	-	-	-	-	-
会津若松市	-	-	-	-	-	-	-	-
郡山市	2	2	-	1	25	20	-	5
いわき市	-	-	-	-	-	-	-	-
白河市	-	-	-	-	-	-	-	-
須賀川市	-	-	-	-	-	-	-	-
喜多方市	-	-	-	-	-	-	-	-
相馬市	-	-	-	-	-	-	-	-
二本松市	-	-	-	-	-	-	-	-
田村市	-	-	-	-	-	-	-	-
南相馬市	-	-	-	-	-	-	-	-
伊達市	-	-	-	-	-	-	-	-
本宮市	-	-	-	-	-	-	-	-
桑折町	-	-	-	-	-	-	-	-
国見町	-	-	-	-	-	-	-	-
川俣町	-	-	-	-	-	-	-	-
大玉村	-	-	-	-	-	-	-	-
鏡石町	-	-	-	-	-	-	-	-
天栄村	-	-	-	-	-	-	-	-
下郷町	-	-	-	-	-	-	-	-
檜枝岐村	-	-	-	-	-	-	-	-
只見町	-	-	-	-	-	-	-	-
南会津町	-	-	-	-	-	-	-	-
北塩原村	-	-	-	-	-	-	-	-
西会津町	-	-	-	-	-	-	-	-
磐梯町	-	-	-	-	-	-	-	-
猪苗代町	-	-	-	-	-	-	-	-
会津坂下町	-	-	-	-	-	-	-	-
湯川村	-	-	-	-	-	-	-	-
柳津町	-	-	-	-	-	-	-	-
三島町	-	-	-	-	-	-	-	-
金山町	-	-	-	-	-	-	-	-
昭和村	-	-	-	-	-	-	-	-
会津美里町	-	-	-	-	-	-	-	-
西郷村	-	-	-	-	-	-	-	-
泉崎村	-	-	-	-	-	-	-	-
中島村	-	-	-	-	-	-	-	-
矢吹町	-	-	-	-	-	-	-	-

区 分	学校数			へき地等 指定校	学 級 数			
	計	本校	分校		計	単式	複式	特別支援学級
棚倉町	-	-	-	-	-	-	-	-
矢祭町	-	-	-	-	-	-	-	-
埴町	-	-	-	-	-	-	-	-
鮫川村	-	-	-	-	-	-	-	-
石川町	-	-	-	-	-	-	-	-
玉川村	-	-	-	-	-	-	-	-
平田村	-	-	-	-	-	-	-	-
浅川町	-	-	-	-	-	-	-	-
古殿町	-	-	-	-	-	-	-	-
三春町	-	-	-	-	-	-	-	-
小野町	-	-	-	-	-	-	-	-
広野町	-	-	-	-	-	-	-	-
檜葉町	-	-	-	-	-	-	-	-
富岡町	-	-	-	-	-	-	-	-
川内村	-	-	-	-	-	-	-	-
大熊町	-	-	-	-	-	-	-	-
双葉町	-	-	-	-	-	-	-	-
浪江町	-	-	-	-	-	-	-	-
葛尾村	-	-	-	-	-	-	-	-
新地町	-	-	-	-	-	-	-	-
飯館村	-	-	-	-	-	-	-	-
(再掲)								
国立	-	-	-	-	-	-	-	-
福島市	-	-	-	-	-	-	-	-
私立	-	-	-	-	-	-	-	-
福島市	-	-	-	-	-	-	-	-
会津若松市	-	-	-	-	-	-	-	-
郡山市	-	-	-	-	-	-	-	-
いわき市	-	-	-	-	-	-	-	-

第27表 市町村別男女別生徒数

区 分	計			1 学年			2 学年			3 学年			4 学年			5 学年			6 学年		
	計	男	女	計	男	女	計	男	女	計	男	女	計	男	女	計	男	女	計	男	女
平成30年度	280	143	137	25	12	13	32	17	15	24	12	12	26	14	12	30	17	13	35	22	13
令和元年度	432	223	209	40	24	16	44	24	20	41	21	20	39	17	22	46	24	22	52	28	24
国立	-	-	-	-	-	-	-	-	-	-	-	-	-	-	-	-	-	-	-	-	-
公立	432	223	209	40	24	16	44	24	20	41	21	20	39	17	22	46	24	22	52	28	24
私立	-	-	-	-	-	-	-	-	-	-	-	-	-	-	-	-	-	-	-	-	-
福島市	-	-	-	-	-	-	-	-	-	-	-	-	-	-	-	-	-	-	-	-	-
会津若松市	-	-	-	-	-	-	-	-	-	-	-	-	-	-	-	-	-	-	-	-	-
郡山市	432	223	209	40	24	16	44	24	20	41	21	20	39	17	22	46	24	22	52	28	24
いわき市	-	-	-	-	-	-	-	-	-	-	-	-	-	-	-	-	-	-	-	-	-
白河市	-	-	-	-	-	-	-	-	-	-	-	-	-	-	-	-	-	-	-	-	-
須賀川市	-	-	-	-	-	-	-	-	-	-	-	-	-	-	-	-	-	-	-	-	-
喜多方市	-	-	-	-	-	-	-	-	-	-	-	-	-	-	-	-	-	-	-	-	-
相馬市	-	-	-	-	-	-	-	-	-	-	-	-	-	-	-	-	-	-	-	-	-
二本松市	-	-	-	-	-	-	-	-	-	-	-	-	-	-	-	-	-	-	-	-	-
田村市	-	-	-	-	-	-	-	-	-	-	-	-	-	-	-	-	-	-	-	-	-
南相馬市	-	-	-	-	-	-	-	-	-	-	-	-	-	-	-	-	-	-	-	-	-
伊達市	-	-	-	-	-	-	-	-	-	-	-	-	-	-	-	-	-	-	-	-	-
本宮市	-	-	-	-	-	-	-	-	-	-	-	-	-	-	-	-	-	-	-	-	-
桑折町	-	-	-	-	-	-	-	-	-	-	-	-	-	-	-	-	-	-	-	-	-
国見町	-	-	-	-	-	-	-	-	-	-	-	-	-	-	-	-	-	-	-	-	-
川俣町	-	-	-	-	-	-	-	-	-	-	-	-	-	-	-	-	-	-	-	-	-
大玉村	-	-	-	-	-	-	-	-	-	-	-	-	-	-	-	-	-	-	-	-	-
鏡石町	-	-	-	-	-	-	-	-	-	-	-	-	-	-	-	-	-	-	-	-	-
天栄村	-	-	-	-	-	-	-	-	-	-	-	-	-	-	-	-	-	-	-	-	-
下郷町	-	-	-	-	-	-	-	-	-	-	-	-	-	-	-	-	-	-	-	-	-
檜枝岐村	-	-	-	-	-	-	-	-	-	-	-	-	-	-	-	-	-	-	-	-	-
只見町	-	-	-	-	-	-	-	-	-	-	-	-	-	-	-	-	-	-	-	-	-
南会津町	-	-	-	-	-	-	-	-	-	-	-	-	-	-	-	-	-	-	-	-	-
北塩原村	-	-	-	-	-	-	-	-	-	-	-	-	-	-	-	-	-	-	-	-	-
西会津町	-	-	-	-	-	-	-	-	-	-	-	-	-	-	-	-	-	-	-	-	-
磐梯町	-	-	-	-	-	-	-	-	-	-	-	-	-	-	-	-	-	-	-	-	-
猪苗代町	-	-	-	-	-	-	-	-	-	-	-	-	-	-	-	-	-	-	-	-	-
会津坂下町	-	-	-	-	-	-	-	-	-	-	-	-	-	-	-	-	-	-	-	-	-
湯川村	-	-	-	-	-	-	-	-	-	-	-	-	-	-	-	-	-	-	-	-	-
柳津町	-	-	-	-	-	-	-	-	-	-	-	-	-	-	-	-	-	-	-	-	-
三島町	-	-	-	-	-	-	-	-	-	-	-	-	-	-	-	-	-	-	-	-	-
金山町	-	-	-	-	-	-	-	-	-	-	-	-	-	-	-	-	-	-	-	-	-
昭和村	-	-	-	-	-	-	-	-	-	-	-	-	-	-	-	-	-	-	-	-	-
会津美里町	-	-	-	-	-	-	-	-	-	-	-	-	-	-	-	-	-	-	-	-	-
西郷村	-	-	-	-	-	-	-	-	-	-	-	-	-	-	-	-	-	-	-	-	-
泉崎村	-	-	-	-	-	-	-	-	-	-	-	-	-	-	-	-	-	-	-	-	-
中島村	-	-	-	-	-	-	-	-	-	-	-	-	-	-	-	-	-	-	-	-	-
矢吹町	-	-	-	-	-	-	-	-	-	-	-	-	-	-	-	-	-	-	-	-	-

第27表 市町村別男女別生徒数

区 分	計			1 学年			2 学年			3 学年			4 学年			5 学年			6 学年		
	計	男	女	計	男	女	計	男	女	計	男	女	計	男	女	計	男	女	計	男	女
棚倉町	-	-	-	-	-	-	-	-	-	-	-	-	-	-	-	-	-	-	-	-	-
矢祭町	-	-	-	-	-	-	-	-	-	-	-	-	-	-	-	-	-	-	-	-	-
塙町	-	-	-	-	-	-	-	-	-	-	-	-	-	-	-	-	-	-	-	-	-
鮫川村	-	-	-	-	-	-	-	-	-	-	-	-	-	-	-	-	-	-	-	-	-
石川町	-	-	-	-	-	-	-	-	-	-	-	-	-	-	-	-	-	-	-	-	-
玉川村	-	-	-	-	-	-	-	-	-	-	-	-	-	-	-	-	-	-	-	-	-
平田村	-	-	-	-	-	-	-	-	-	-	-	-	-	-	-	-	-	-	-	-	-
浅川町	-	-	-	-	-	-	-	-	-	-	-	-	-	-	-	-	-	-	-	-	-
古殿町	-	-	-	-	-	-	-	-	-	-	-	-	-	-	-	-	-	-	-	-	-
三春町	-	-	-	-	-	-	-	-	-	-	-	-	-	-	-	-	-	-	-	-	-
小野町	-	-	-	-	-	-	-	-	-	-	-	-	-	-	-	-	-	-	-	-	-
広野町	-	-	-	-	-	-	-	-	-	-	-	-	-	-	-	-	-	-	-	-	-
檜葉町	-	-	-	-	-	-	-	-	-	-	-	-	-	-	-	-	-	-	-	-	-
富岡町	-	-	-	-	-	-	-	-	-	-	-	-	-	-	-	-	-	-	-	-	-
川内村	-	-	-	-	-	-	-	-	-	-	-	-	-	-	-	-	-	-	-	-	-
大熊町	-	-	-	-	-	-	-	-	-	-	-	-	-	-	-	-	-	-	-	-	-
双葉町	-	-	-	-	-	-	-	-	-	-	-	-	-	-	-	-	-	-	-	-	-
浪江町	-	-	-	-	-	-	-	-	-	-	-	-	-	-	-	-	-	-	-	-	-
葛尾村	-	-	-	-	-	-	-	-	-	-	-	-	-	-	-	-	-	-	-	-	-
新地町	-	-	-	-	-	-	-	-	-	-	-	-	-	-	-	-	-	-	-	-	-
飯館村	-	-	-	-	-	-	-	-	-	-	-	-	-	-	-	-	-	-	-	-	-
(再掲)																					
国立	-	-	-	-	-	-	-	-	-	-	-	-	-	-	-	-	-	-	-	-	-
福島市	-	-	-	-	-	-	-	-	-	-	-	-	-	-	-	-	-	-	-	-	-
私立	-	-	-	-	-	-	-	-	-	-	-	-	-	-	-	-	-	-	-	-	-
福島市	-	-	-	-	-	-	-	-	-	-	-	-	-	-	-	-	-	-	-	-	-
会津若松市	-	-	-	-	-	-	-	-	-	-	-	-	-	-	-	-	-	-	-	-	-
郡山市	-	-	-	-	-	-	-	-	-	-	-	-	-	-	-	-	-	-	-	-	-
いわき市	-	-	-	-	-	-	-	-	-	-	-	-	-	-	-	-	-	-	-	-	-

第28表 市町村別教員数

区 分	計						校 長				副校長				教 頭				主幹教諭			
	本務者			兼務者			本務者		兼務者		本務者		兼務者		本務者		兼務者		本務者		兼務者	
	計	男	女	計	男	女	男	女	男	女	男	女	男	女	男	女	男	女	男	女	男	女
平成30年度	30	13	17	2	1	1	1	-	-	-	1	-	-	-	2	-	-	-	1	-	-	-
令和元年度	53	25	28	6	3	3	2	-	-	-	2	-	-	-	3	-	-	-	2	-	-	-
国立	-	-	-	-	-	-	-	-	-	-	-	-	-	-	-	-	-	-	-	-	-	-
公立	53	25	28	6	3	3	2	-	-	-	2	-	-	-	3	-	-	-	2	-	-	-
私立	-	-	-	-	-	-	-	-	-	-	-	-	-	-	-	-	-	-	-	-	-	-
福島市	-	-	-	-	-	-	-	-	-	-	-	-	-	-	-	-	-	-	-	-	-	-
会津若松市	-	-	-	-	-	-	-	-	-	-	-	-	-	-	-	-	-	-	-	-	-	-
郡山市	53	25	28	6	3	3	2	-	-	-	2	-	-	-	3	-	-	-	2	-	-	-
いわき市	-	-	-	-	-	-	-	-	-	-	-	-	-	-	-	-	-	-	-	-	-	-
白河市	-	-	-	-	-	-	-	-	-	-	-	-	-	-	-	-	-	-	-	-	-	-
須賀川市	-	-	-	-	-	-	-	-	-	-	-	-	-	-	-	-	-	-	-	-	-	-
喜多方市	-	-	-	-	-	-	-	-	-	-	-	-	-	-	-	-	-	-	-	-	-	-
相馬市	-	-	-	-	-	-	-	-	-	-	-	-	-	-	-	-	-	-	-	-	-	-
二本松市	-	-	-	-	-	-	-	-	-	-	-	-	-	-	-	-	-	-	-	-	-	-
田村市	-	-	-	-	-	-	-	-	-	-	-	-	-	-	-	-	-	-	-	-	-	-
南相馬市	-	-	-	-	-	-	-	-	-	-	-	-	-	-	-	-	-	-	-	-	-	-
伊達市	-	-	-	-	-	-	-	-	-	-	-	-	-	-	-	-	-	-	-	-	-	-
本宮市	-	-	-	-	-	-	-	-	-	-	-	-	-	-	-	-	-	-	-	-	-	-
桑折町	-	-	-	-	-	-	-	-	-	-	-	-	-	-	-	-	-	-	-	-	-	-
国見町	-	-	-	-	-	-	-	-	-	-	-	-	-	-	-	-	-	-	-	-	-	-
川俣町	-	-	-	-	-	-	-	-	-	-	-	-	-	-	-	-	-	-	-	-	-	-
大玉村	-	-	-	-	-	-	-	-	-	-	-	-	-	-	-	-	-	-	-	-	-	-
鏡石町	-	-	-	-	-	-	-	-	-	-	-	-	-	-	-	-	-	-	-	-	-	-
天栄村	-	-	-	-	-	-	-	-	-	-	-	-	-	-	-	-	-	-	-	-	-	-
下郷町	-	-	-	-	-	-	-	-	-	-	-	-	-	-	-	-	-	-	-	-	-	-
檜枝岐村	-	-	-	-	-	-	-	-	-	-	-	-	-	-	-	-	-	-	-	-	-	-
只見町	-	-	-	-	-	-	-	-	-	-	-	-	-	-	-	-	-	-	-	-	-	-
南会津町	-	-	-	-	-	-	-	-	-	-	-	-	-	-	-	-	-	-	-	-	-	-
北塩原村	-	-	-	-	-	-	-	-	-	-	-	-	-	-	-	-	-	-	-	-	-	-
西会津町	-	-	-	-	-	-	-	-	-	-	-	-	-	-	-	-	-	-	-	-	-	-
磐梯町	-	-	-	-	-	-	-	-	-	-	-	-	-	-	-	-	-	-	-	-	-	-
猪苗代町	-	-	-	-	-	-	-	-	-	-	-	-	-	-	-	-	-	-	-	-	-	-
会津坂下町	-	-	-	-	-	-	-	-	-	-	-	-	-	-	-	-	-	-	-	-	-	-
湯川村	-	-	-	-	-	-	-	-	-	-	-	-	-	-	-	-	-	-	-	-	-	-
柳津町	-	-	-	-	-	-	-	-	-	-	-	-	-	-	-	-	-	-	-	-	-	-
三島町	-	-	-	-	-	-	-	-	-	-	-	-	-	-	-	-	-	-	-	-	-	-
金山町	-	-	-	-	-	-	-	-	-	-	-	-	-	-	-	-	-	-	-	-	-	-
昭和村	-	-	-	-	-	-	-	-	-	-	-	-	-	-	-	-	-	-	-	-	-	-
会津美里町	-	-	-	-	-	-	-	-	-	-	-	-	-	-	-	-	-	-	-	-	-	-
西郷村	-	-	-	-	-	-	-	-	-	-	-	-	-	-	-	-	-	-	-	-	-	-
泉崎村	-	-	-	-	-	-	-	-	-	-	-	-	-	-	-	-	-	-	-	-	-	-
中島村	-	-	-	-	-	-	-	-	-	-	-	-	-	-	-	-	-	-	-	-	-	-
矢吹町	-	-	-	-	-	-	-	-	-	-	-	-	-	-	-	-	-	-	-	-	-	-

第28表 市町村別教員数

区 分	計						校 長				副校長				教 頭				主幹教諭			
	本務者			兼務者			本務者		兼務者		本務者		兼務者		本務者		兼務者		本務者		兼務者	
	計	男	女	計	男	女	男	女	男	女	男	女	男	女	男	女	男	女	男	女	男	女
棚倉町	-	-	-	-	-	-	-	-	-	-	-	-	-	-	-	-	-	-	-	-	-	-
矢祭町	-	-	-	-	-	-	-	-	-	-	-	-	-	-	-	-	-	-	-	-	-	-
塙町	-	-	-	-	-	-	-	-	-	-	-	-	-	-	-	-	-	-	-	-	-	-
鮫川村	-	-	-	-	-	-	-	-	-	-	-	-	-	-	-	-	-	-	-	-	-	-
石川町	-	-	-	-	-	-	-	-	-	-	-	-	-	-	-	-	-	-	-	-	-	-
玉川村	-	-	-	-	-	-	-	-	-	-	-	-	-	-	-	-	-	-	-	-	-	-
平田村	-	-	-	-	-	-	-	-	-	-	-	-	-	-	-	-	-	-	-	-	-	-
浅川町	-	-	-	-	-	-	-	-	-	-	-	-	-	-	-	-	-	-	-	-	-	-
古殿町	-	-	-	-	-	-	-	-	-	-	-	-	-	-	-	-	-	-	-	-	-	-
三春町	-	-	-	-	-	-	-	-	-	-	-	-	-	-	-	-	-	-	-	-	-	-
小野町	-	-	-	-	-	-	-	-	-	-	-	-	-	-	-	-	-	-	-	-	-	-
広野町	-	-	-	-	-	-	-	-	-	-	-	-	-	-	-	-	-	-	-	-	-	-
檜葉町	-	-	-	-	-	-	-	-	-	-	-	-	-	-	-	-	-	-	-	-	-	-
富岡町	-	-	-	-	-	-	-	-	-	-	-	-	-	-	-	-	-	-	-	-	-	-
川内村	-	-	-	-	-	-	-	-	-	-	-	-	-	-	-	-	-	-	-	-	-	-
大熊町	-	-	-	-	-	-	-	-	-	-	-	-	-	-	-	-	-	-	-	-	-	-
双葉町	-	-	-	-	-	-	-	-	-	-	-	-	-	-	-	-	-	-	-	-	-	-
浪江町	-	-	-	-	-	-	-	-	-	-	-	-	-	-	-	-	-	-	-	-	-	-
葛尾村	-	-	-	-	-	-	-	-	-	-	-	-	-	-	-	-	-	-	-	-	-	-
新地町	-	-	-	-	-	-	-	-	-	-	-	-	-	-	-	-	-	-	-	-	-	-
飯館村	-	-	-	-	-	-	-	-	-	-	-	-	-	-	-	-	-	-	-	-	-	-
(再掲)																						
国立	-	-	-	-	-	-	-	-	-	-	-	-	-	-	-	-	-	-	-	-	-	-
福島市	-	-	-	-	-	-	-	-	-	-	-	-	-	-	-	-	-	-	-	-	-	-
私立	-	-	-	-	-	-	-	-	-	-	-	-	-	-	-	-	-	-	-	-	-	-
福島市	-	-	-	-	-	-	-	-	-	-	-	-	-	-	-	-	-	-	-	-	-	-
会津若松市	-	-	-	-	-	-	-	-	-	-	-	-	-	-	-	-	-	-	-	-	-	-
郡山市	-	-	-	-	-	-	-	-	-	-	-	-	-	-	-	-	-	-	-	-	-	-
いわき市	-	-	-	-	-	-	-	-	-	-	-	-	-	-	-	-	-	-	-	-	-	-

第29表 市町村別職員数

区 分	職員数（本務者のみ）											私費 負担の 職員数	学 校 医	学 校 歯 科 医	学 校 薬 劑 師	
	計	負担法による 者（公立のみ）			そ の 他 の 者											
		事務 職員	学校 栄養 職員	28表 以外の 教員	事務 職員	学校 図書館 事務員	養護 職員	学校 栄養 職員	学校 給食 調理 従業員	用務員	警備員 その他					
平成30年度	4	2	1	-	-	-	-	-	-	1	-	1	-	-	-	
令和元年度	10	4	1	-	-	-	-	-	3	2	-	2	6	2	2	
国立	-	-	-	-	-	-	-	-	-	-	-	-	-	-	-	
公立	10	4	1	-	-	-	-	-	3	2	-	2	6	2	2	
私立	-	-	-	-	-	-	-	-	-	-	-	-	-	-	-	
福島市	-	-	-	-	-	-	-	-	-	-	-	-	-	-	-	
会津若松市	-	-	-	-	-	-	-	-	-	-	-	-	-	-	-	
郡山市	10	4	1	-	-	-	-	-	3	2	-	2	6	2	2	
いわき市	-	-	-	-	-	-	-	-	-	-	-	-	-	-	-	
白河市	-	-	-	-	-	-	-	-	-	-	-	-	-	-	-	
須賀川市	-	-	-	-	-	-	-	-	-	-	-	-	-	-	-	
喜多方市	-	-	-	-	-	-	-	-	-	-	-	-	-	-	-	
相馬市	-	-	-	-	-	-	-	-	-	-	-	-	-	-	-	
二本松市	-	-	-	-	-	-	-	-	-	-	-	-	-	-	-	
田村市	-	-	-	-	-	-	-	-	-	-	-	-	-	-	-	
南相馬市	-	-	-	-	-	-	-	-	-	-	-	-	-	-	-	
伊達市	-	-	-	-	-	-	-	-	-	-	-	-	-	-	-	
本宮市	-	-	-	-	-	-	-	-	-	-	-	-	-	-	-	
桑折町	-	-	-	-	-	-	-	-	-	-	-	-	-	-	-	
国見町	-	-	-	-	-	-	-	-	-	-	-	-	-	-	-	
川俣町	-	-	-	-	-	-	-	-	-	-	-	-	-	-	-	
大玉村	-	-	-	-	-	-	-	-	-	-	-	-	-	-	-	
鏡石町	-	-	-	-	-	-	-	-	-	-	-	-	-	-	-	
天栄村	-	-	-	-	-	-	-	-	-	-	-	-	-	-	-	
下郷町	-	-	-	-	-	-	-	-	-	-	-	-	-	-	-	
檜枝岐村	-	-	-	-	-	-	-	-	-	-	-	-	-	-	-	
只見町	-	-	-	-	-	-	-	-	-	-	-	-	-	-	-	
南会津町	-	-	-	-	-	-	-	-	-	-	-	-	-	-	-	
北塩原村	-	-	-	-	-	-	-	-	-	-	-	-	-	-	-	
西会津町	-	-	-	-	-	-	-	-	-	-	-	-	-	-	-	
磐梯町	-	-	-	-	-	-	-	-	-	-	-	-	-	-	-	
猪苗代町	-	-	-	-	-	-	-	-	-	-	-	-	-	-	-	
会津坂下町	-	-	-	-	-	-	-	-	-	-	-	-	-	-	-	
湯川村	-	-	-	-	-	-	-	-	-	-	-	-	-	-	-	
柳津町	-	-	-	-	-	-	-	-	-	-	-	-	-	-	-	
三島町	-	-	-	-	-	-	-	-	-	-	-	-	-	-	-	
金山町	-	-	-	-	-	-	-	-	-	-	-	-	-	-	-	
昭和村	-	-	-	-	-	-	-	-	-	-	-	-	-	-	-	
会津美里町	-	-	-	-	-	-	-	-	-	-	-	-	-	-	-	
西郷村	-	-	-	-	-	-	-	-	-	-	-	-	-	-	-	
泉崎村	-	-	-	-	-	-	-	-	-	-	-	-	-	-	-	
中島村	-	-	-	-	-	-	-	-	-	-	-	-	-	-	-	
矢吹町	-	-	-	-	-	-	-	-	-	-	-	-	-	-	-	

区 分	職員数（本務者のみ）											私費 負担の 職員数	学 校 医	学 校 歯 科 医	学 校 薬 劑 師	
	計	負担法による 者(公立のみ)		そ の 他 の 者												
		事務 職員	学校 栄養 職員	28表 以外の 教員	事務 職員	学校 図書館 事務員	養護 職員	学校 栄養 職員	学校 給食 調理 従業員	用務員	警備員 その他					
棚倉町	-	-	-	-	-	-	-	-	-	-	-	-	-	-	-	-
矢祭町	-	-	-	-	-	-	-	-	-	-	-	-	-	-	-	-
埴町	-	-	-	-	-	-	-	-	-	-	-	-	-	-	-	-
鮫川村	-	-	-	-	-	-	-	-	-	-	-	-	-	-	-	-
石川町	-	-	-	-	-	-	-	-	-	-	-	-	-	-	-	-
玉川村	-	-	-	-	-	-	-	-	-	-	-	-	-	-	-	-
平田村	-	-	-	-	-	-	-	-	-	-	-	-	-	-	-	-
浅川町	-	-	-	-	-	-	-	-	-	-	-	-	-	-	-	-
古殿町	-	-	-	-	-	-	-	-	-	-	-	-	-	-	-	-
三春町	-	-	-	-	-	-	-	-	-	-	-	-	-	-	-	-
小野町	-	-	-	-	-	-	-	-	-	-	-	-	-	-	-	-
広野町	-	-	-	-	-	-	-	-	-	-	-	-	-	-	-	-
檜葉町	-	-	-	-	-	-	-	-	-	-	-	-	-	-	-	-
富岡町	-	-	-	-	-	-	-	-	-	-	-	-	-	-	-	-
川内村	-	-	-	-	-	-	-	-	-	-	-	-	-	-	-	-
大熊町	-	-	-	-	-	-	-	-	-	-	-	-	-	-	-	-
双葉町	-	-	-	-	-	-	-	-	-	-	-	-	-	-	-	-
浪江町	-	-	-	-	-	-	-	-	-	-	-	-	-	-	-	-
葛尾村	-	-	-	-	-	-	-	-	-	-	-	-	-	-	-	-
新地町	-	-	-	-	-	-	-	-	-	-	-	-	-	-	-	-
飯館村	-	-	-	-	-	-	-	-	-	-	-	-	-	-	-	-
(再掲)																
国立	-	-	-	-	-	-	-	-	-	-	-	-	-	-	-	-
福島市	-	-	-	-	-	-	-	-	-	-	-	-	-	-	-	-
私立	-	-	-	-	-	-	-	-	-	-	-	-	-	-	-	-
福島市	-	-	-	-	-	-	-	-	-	-	-	-	-	-	-	-
会津若松市	-	-	-	-	-	-	-	-	-	-	-	-	-	-	-	-
郡山市	-	-	-	-	-	-	-	-	-	-	-	-	-	-	-	-
いわき市	-	-	-	-	-	-	-	-	-	-	-	-	-	-	-	-

注 「28表以外の教員」とは、教員として発令されているが、関係諸法令に定める条件を満たさず市町村費により給与が支給されている者をいう。

－高等学校－

(6) 高等学校

第30表 学校数

区分	計	本校				分校				男女別・学校別（再掲）			
		計	全日制	定時制	併置校	計	全日制	定時制	併置校	男子、 女子と もいる 学校	男子 のみ	女子 のみ	生徒の いない 学校
平成30年度	111	106	99	5	2	5	5	-	-	102	-	3	6
令和元年度	110	106	99	5	2	4	4	-	-	101	-	3	6
公立	92	88	81	5	2	4	4	-	-	87	-	-	5
私立	18	18	18	-	-	-	-	-	-	14	-	3	1

第31表 学級数別、課程別学校数（公立の本科）

区分	学 校 数					
	本 校			分 校		
	計	全日制	定時制	計	全日制	定時制
計	86	79	7	3	3	-
1学級	-	-	-	1	1	-
2学級	-	-	-	-	-	-
3学級	-	-	-	2	2	-
4学級	8	3	5	-	-	-
5学級	-	-	-	-	-	-
6学級	19	19	-	-	-	-
7学級	-	-	-	-	-	-
8学級	1	1	-	-	-	-
9学級	5	5	-	-	-	-
10学級	-	-	-	-	-	-
11学級	1	-	1	-	-	-
12学級	7	7	-	-	-	-
13学級	3	3	-	-	-	-
14学級	4	3	1	-	-	-
15学級	6	6	-	-	-	-
16学級	3	3	-	-	-	-
17学級	2	2	-	-	-	-
18学級	11	11	-	-	-	-
19学級	2	2	-	-	-	-
20学級	2	2	-	-	-	-
21学級	7	7	-	-	-	-
22学級	3	3	-	-	-	-
23学級	1	1	-	-	-	-
24学級	1	1	-	-	-	-
25学級	-	-	-	-	-	-
26学級	-	-	-	-	-	-
27学級	-	-	-	-	-	-
28学級	-	-	-	-	-	-
29学級	-	-	-	-	-	-
30学級以上	-	-	-	-	-	-

第3 2表 生徒数別、課程別学校数

区分	計	0人	1	51	101	201	301	401	501	601	701	801	901	1,001	1,101	1,201	1,301	1,401	1,501
			～50	～100	～200	～300	～400	～500	～600	～700	～800	～900	1,000	1,100	1,200	1,300	1,400	1,500	人以上
平成30年度	113	6	4	8	16	12	5	10	11	10	13	9	5	2	-	1	1	-	-
令和元年度	112	6	4	8	18	10	4	13	13	8	11	11	2	1	1	1	1	-	-
本 立 校	公 計	90	4	2	6	17	7	3	11	12	6	10	10	2	-	-	-	-	-
	全 日 制	83	4	-	3	16	7	3	10	12	6	10	10	2	-	-	-	-	-
	定 時 制	7	-	2	3	1	-	-	1	-	-	-	-	-	-	-	-	-	-
	私 計	18	1	-	1	1	3	1	2	1	2	1	1	-	1	1	1	1	-
	全 日 制	18	1	-	1	1	3	1	2	1	2	1	1	-	1	1	1	1	-
	定 時 制	-	-	-	-	-	-	-	-	-	-	-	-	-	-	-	-	-	-
分 立 校	公 計	4	1	2	1	-	-	-	-	-	-	-	-	-	-	-	-	-	-
	全 日 制	4	1	2	1	-	-	-	-	-	-	-	-	-	-	-	-	-	-
校 立	定 時 制	-	-	-	-	-	-	-	-	-	-	-	-	-	-	-	-	-	-

注 併置校については、全日制及び定時制に同数を計上した。

第3 3表 学科の単独、総合別学校数

区 分	計	公 立						私 立						
		本 校			分 校			本 校						
		計	独立校	併置校	計	独立校	併置校	計	独立校	併置校				
		全日制	定時制		全日制	定時制		全日制	定時制		全日制	定時制		
単 独 校	計	84	69	63	5	1	4	4	-	-	11	11	-	-
	普通のみ	54	40	35	5	-	4	4	-	-	10	10	-	-
	農業のみ	5	5	5	-	-	-	-	-	-	-	-	-	-
	工業のみ	7	7	6	-	1	-	-	-	-	-	-	-	-
	商業のみ	4	4	4	-	-	-	-	-	-	-	-	-	-
	水産のみ	1	1	1	-	-	-	-	-	-	-	-	-	-
	看護のみ	1	-	-	-	-	-	-	-	-	1	1	-	-
	その他	3	3	3	-	-	-	-	-	-	-	-	-	-
総合	9	9	9	-	-	-	-	-	-	-	-	-	-	
総 合 校	計	26	19	18	-	1	-	-	-	-	7	7	-	-
	普通と職業1	17	12	11	-	1	-	-	-	-	5	5	-	-
	普通と職業2以上	2	-	-	-	-	-	-	-	-	2	2	-	-
	職業のみ2以上	7	7	7	-	-	-	-	-	-	-	-	-	-
	普通と総合	-	-	-	-	-	-	-	-	-	-	-	-	-
	普、職1と総合	-	-	-	-	-	-	-	-	-	-	-	-	-
職業1と総合	-	-	-	-	-	-	-	-	-	-	-	-	-	

第3 4表 学科数

区分	計	公 立						私 立					
		本 校			分 校			本 校					
		計	全日制	定時制	併置校	計	全日制	定時制	併置校	計	全日制	定時制	併置校
計	141	110	103	5	2	4	4	-	-	27	27	-	-
普通	73	52	46	5	1	4	4	-	-	17	17	-	-
農業	8	8	8	-	-	-	-	-	-	-	-	-	-
工業	15	12	11	-	1	-	-	-	-	3	3	-	-
商業	16	15	15	-	-	-	-	-	-	1	1	-	-
水産	1	1	1	-	-	-	-	-	-	-	-	-	-
家庭	3	1	1	-	-	-	-	-	-	2	2	-	-
看護	2	-	-	-	-	-	-	-	-	2	2	-	-
その他	14	12	12	-	-	-	-	-	-	2	2	-	-
総合	9	9	9	-	-	-	-	-	-	-	-	-	-

注 併置校で両課程に同じ学科がある場合には、併置校欄に1として計上した。

第35表 課程別、学科別、学年別、男女別生徒数

区分	計			公								
				本科全日制								
	計			計			1学年			2学年		
				計	男	女	計	男	女	計	男	女
平成30年度	50,924	25,966	24,958	39,627	20,425	19,202	12,872	6,631	6,241	13,262	6,745	6,517
令和元年度	49,425	24,971	24,454	38,075	19,498	18,577	12,454	6,388	6,066	12,608	6,479	6,129
普通	28,115	13,334	14,781	18,709	8,781	9,928	6,019	2,802	3,217	6,179	2,931	3,248
農業	2,771	1,348	1,423	2,771	1,348	1,423	936	441	495	928	459	469
工業	6,323	5,618	705	5,702	5,128	574	1,916	1,716	200	1,863	1,683	180
商業	4,749	1,796	2,953	4,227	1,495	2,732	1,352	486	866	1,429	500	929
水産	437	361	76	395	320	75	139	115	24	132	106	26
家庭	278	39	239	58	17	41	23	7	16	14	3	11
看護	463	66	397	-	-	-	-	-	-	-	-	-
その他	2,589	929	1,660	2,513	929	1,584	826	326	500	837	298	539
総合	3,700	1,480	2,220	3,700	1,480	2,220	1,243	495	748	1,226	499	727

区分	公立						私					
	本科定時制						本科全日制					
	3学年			4学年			計			1学年		
	計	男	女	計	男	女	計	男	女	計	男	女
平成30年度	235	131	104	71	42	29	10,195	5,018	5,177	3,437	1,671	1,766
令和元年度	230	119	111	85	54	31	10,256	4,937	5,319	3,538	1,647	1,891
普通	216	107	109	75	45	30	8,614	4,139	4,475	3,008	1,406	1,602
農業	-	-	-	-	-	-	-	-	-	-	-	-
工業	14	12	2	10	9	1	565	438	127	172	128	44
商業	-	-	-	-	-	-	522	301	221	170	93	77
水産	-	-	-	-	-	-	-	-	-	-	-	-
家庭	-	-	-	-	-	-	220	22	198	76	7	69
看護	-	-	-	-	-	-	259	37	222	84	13	71
その他	-	-	-	-	-	-	76	-	76	28	-	28
総合	-	-	-	-	-	-	-	-	-	-	-	-

立														
3 学年			専攻科			本科定時制								
						計			1 学年			2 学年		
計	男	女	計	男	女	計	男	女	計	男	女	計	男	女
13,493	7,049	6,444	37	35	2	860	453	407	287	143	144	267	137	130
13,013	6,631	6,382	42	41	1	848	466	382	282	163	119	251	130	121
6,511	3,048	3,463	-	-	-	792	414	378	265	146	119	236	116	120
907	448	459	-	-	-	-	-	-	-	-	-	-	-	-
1,923	1,729	194	-	-	-	56	52	4	17	17	-	15	14	1
1,446	509	937	-	-	-	-	-	-	-	-	-	-	-	-
124	99	25	42	41	1	-	-	-	-	-	-	-	-	-
21	7	14	-	-	-	-	-	-	-	-	-	-	-	-
-	-	-	-	-	-	-	-	-	-	-	-	-	-	-
850	305	545	-	-	-	-	-	-	-	-	-	-	-	-
1,231	486	745	-	-	-	-	-	-	-	-	-	-	-	-

立								
本科全日制						専攻科		
2 学年			3 学年					
計	男	女	計	男	女	計	男	女
3,470	1,694	1,776	3,288	1,653	1,635	205	35	170
3,333	1,624	1,709	3,385	1,666	1,719	204	29	175
2,775	1,343	1,432	2,831	1,390	1,441	-	-	-
-	-	-	-	-	-	-	-	-
186	148	38	207	162	45	-	-	-
179	108	71	173	100	73	-	-	-
-	-	-	-	-	-	-	-	-
74	8	66	70	7	63	-	-	-
96	17	79	79	7	72	204	29	175
23	-	23	25	-	25	-	-	-
-	-	-	-	-	-	-	-	-

第36表 入学状況(本科)

区分	入学定員(A)	入学志願者			入学者(B)			A-B	入学者のうち(再掲)				
		計	男	女	計	男	女		他県所在の中学校卒業生		過年度		
									計	男		女	計
計	計	17,840	24,378	12,175	12,203	16,246	8,179	8,067	1,594	242	176	66	20
	全日制	17,360	24,053	11,976	12,077	15,964	8,016	7,948	1,396	239	173	66	11
	定時制	480	325	199	126	282	163	119	198	3	3	-	9
公立	計	14,100	14,180	7,257	6,923	12,708	6,533	6,175	1,392	84	45	39	19
	全日制	13,620	13,855	7,058	6,797	12,426	6,370	6,056	1,194	81	42	39	10
	定時制	480	325	199	126	282	163	119	198	3	3	-	9
私立	計	3,740	10,198	4,918	5,280	3,538	1,646	1,892	202	158	131	27	1
	全日制	3,740	10,198	4,918	5,280	3,538	1,646	1,892	202	158	131	27	1
	定時制	-	-	-	-	-	-	-	-	-	-	-	-

第37表 学科別入学状況(本科)

区分	全 日 制												
	入学志願者			入 学 者			入学者のうち(再掲)						
	計	男	女	計	男	女	他県所在の中学校卒業生			過年度中学校卒業生			
計							男	女	計	男	女		
平成30年度	24,711	12,530	12,181	16,269	8,280	7,989	195	142	53	16	10	6	
令和元年度	24,053	11,976	12,077	15,964	8,016	7,948	239	173	66	11	8	3	
公立	計	13,855	7,058	6,797	12,426	6,370	6,056	81	42	39	10	8	2
	普通	6,779	3,163	3,616	6,000	2,790	3,210	25	8	17	4	3	1
	農業	994	473	521	935	440	495	5	1	4	-	-	-
	工業	2,034	1,818	216	1,912	1,713	199	5	4	1	1	1	-
	商業	1,503	541	962	1,350	484	866	3	-	3	1	1	-
	水産	153	127	26	139	115	24	-	-	-	-	-	-
	家庭	24	8	16	22	7	15	-	-	-	-	-	-
	看護	-	-	-	-	-	-	-	-	-	-	-	-
	情報	-	-	-	-	-	-	-	-	-	-	-	-
	福祉	-	-	-	-	-	-	-	-	-	-	-	-
その他	1,034	392	642	825	326	499	10	7	3	2	2	-	
総合	1,334	536	798	1,243	495	748	33	22	11	2	1	1	
私立	計	10,198	4,918	5,280	3,538	1,646	1,892	158	131	27	1	-	1
	普通	9,202	4,395	4,807	3,008	1,405	1,603	142	115	27	1	-	1
	農業	-	-	-	-	-	-	-	-	-	-	-	-
	工業	370	274	96	172	128	44	13	13	-	-	-	-
	商業	363	214	149	170	93	77	3	3	-	-	-	-
	水産	-	-	-	-	-	-	-	-	-	-	-	-
	家庭	122	18	104	76	7	69	-	-	-	-	-	-
	看護	102	17	85	84	13	71	-	-	-	-	-	-
	情報	-	-	-	-	-	-	-	-	-	-	-	-
	福祉	-	-	-	-	-	-	-	-	-	-	-	-
その他	39	-	39	28	-	28	-	-	-	-	-	-	
総合	-	-	-	-	-	-	-	-	-	-	-	-	

第38表 学校所在地市町村別学校数、生徒数（公立・私立）

区分	学校数	学級数	生									
			計			本 科 全 日 制						
						計			1 学年		2 学年	
			計	男	女	計	男	女	男	女	男	女
平成30年度	111	1,136	50,924	25,966	24,958	49,822	25,443	24,379	8,302	8,007	8,439	8,293
令和元年度	110	1,104	49,425	24,971	24,454	48,331	24,435	23,896	8,035	7,957	8,103	7,838
公立	92	1,104	38,965	20,005	18,960	38,075	19,498	18,577	6,388	6,066	6,479	6,129
私立	18	-	10,460	4,966	5,494	10,256	4,937	5,319	1,647	1,891	1,624	1,709
福島市	15	176	9,448	4,601	4,847	9,277	4,525	4,752	1,474	1,598	1,503	1,567
会津若松市	9	89	4,518	2,163	2,355	4,345	2,115	2,230	678	720	710	752
郡山市	14	166	10,433	5,097	5,336	10,031	4,912	5,119	1,630	1,815	1,627	1,615
いわき市	20	206	8,323	4,116	4,207	8,100	3,966	4,134	1,338	1,348	1,353	1,360
白河市	4	54	2,011	1,131	880	1,950	1,093	857	366	259	361	304
須賀川市	4	61	2,243	1,160	1,083	2,243	1,160	1,083	378	356	373	349
喜多方市	4	38	1,227	625	602	1,227	625	602	203	196	196	179
相馬市	2	25	949	384	565	949	384	565	141	171	121	194
二本松市	3	30	1,086	643	443	1,086	643	443	212	148	199	144
田村市	1	9	339	192	147	339	192	147	59	46	67	48
南相馬市	3	39	1,229	710	519	1,229	710	519	226	177	233	179
伊達市	3	27	1,421	878	543	1,357	839	518	250	155	285	185
本宮市	1	12	434	191	243	434	191	243	75	86	51	84
川俣町	1	6	113	68	45	113	68	45	24	15	17	14
鏡石町	1	18	665	403	262	665	403	262	116	95	150	85
只見町	1	6	116	62	54	116	62	54	16	18	18	20
南会津町	2	12	289	158	131	289	158	131	40	38	56	41
西会津町	1	4	53	27	26	53	27	26	11	10	8	5
猪苗代町	1	6	109	56	53	109	56	53	23	17	17	17
会津坂下町	2	15	409	229	180	409	229	180	93	70	66	53
金山町	1	4	82	42	40	82	42	40	17	13	12	15
会津美里町	1	8	249	93	156	249	93	156	24	47	29	51
矢吹町	1	15	587	188	399	587	188	399	52	135	72	129
棚倉町	1	13	374	169	205	374	169	205	61	64	57	67
塙町	1	6	133	118	15	133	118	15	38	5	34	5
鮫川村	1	3	52	32	20	52	32	20	7	8	15	6
石川町	2	6	1,056	636	420	1,056	636	420	212	143	210	134
三春町	1	18	625	346	279	625	346	279	119	83	112	95
小野町	1	9	244	136	108	244	136	108	44	37	45	38
広野町	1	16	432	219	213	432	219	213	78	68	66	77
富岡町	1	-	-	-	-	-	-	-	-	-	-	-
大熊町	1	-	-	-	-	-	-	-	-	-	-	-
双葉町	1	-	-	-	-	-	-	-	-	-	-	-
浪江町	2	-	-	-	-	-	-	-	-	-	-	-
新地町	1	6	165	95	70	165	95	70	30	16	40	26
飯館村	1	1	11	3	8	11	3	8	-	-	-	-

注 学級数は、教科外活動としてのホームルーム活動を行うために編制されている学級の数で、公立の本科のみ計上し

徒		数												専攻科		
		本科定時制														
3学年		計			1学年		2学年		3学年		4学年					
男	女	計	男	女	男	女	男	女	男	女	男	女	計	男	女	
8,702	8,079	860	453	407	143	144	137	130	131	104	42	29	242	70	172	
8,297	8,101	848	466	382	163	119	130	121	119	111	54	31	246	70	176	
6,631	6,382	848	466	382	163	119	130	121	119	111	54	31	42	41	1	
1,666	1,719	-	-	-	-	-	-	-	-	-	-	-	204	29	175	
1,548	1,587	104	75	29	20	3	21	7	18	10	16	9	67	1	66	
727	758	36	20	16	2	4	4	4	7	4	7	4	137	28	109	
1,655	1,689	402	185	217	77	73	56	66	50	75	2	3	-	-	-	
1,275	1,426	181	109	72	41	25	32	29	29	14	7	4	42	41	1	
366	294	61	38	23	16	8	7	8	5	2	10	5	-	-	-	
409	378	-	-	-	-	-	-	-	-	-	-	-	-	-	-	
226	227	-	-	-	-	-	-	-	-	-	-	-	-	-	-	
122	200	-	-	-	-	-	-	-	-	-	-	-	-	-	-	
232	151	-	-	-	-	-	-	-	-	-	-	-	-	-	-	
66	53	-	-	-	-	-	-	-	-	-	-	-	-	-	-	
251	163	-	-	-	-	-	-	-	-	-	-	-	-	-	-	
304	178	64	39	25	7	6	10	7	10	6	12	6	-	-	-	
65	73	-	-	-	-	-	-	-	-	-	-	-	-	-	-	
27	16	-	-	-	-	-	-	-	-	-	-	-	-	-	-	
137	82	-	-	-	-	-	-	-	-	-	-	-	-	-	-	
28	16	-	-	-	-	-	-	-	-	-	-	-	-	-	-	
62	52	-	-	-	-	-	-	-	-	-	-	-	-	-	-	
8	11	-	-	-	-	-	-	-	-	-	-	-	-	-	-	
16	19	-	-	-	-	-	-	-	-	-	-	-	-	-	-	
70	57	-	-	-	-	-	-	-	-	-	-	-	-	-	-	
13	12	-	-	-	-	-	-	-	-	-	-	-	-	-	-	
40	58	-	-	-	-	-	-	-	-	-	-	-	-	-	-	
64	135	-	-	-	-	-	-	-	-	-	-	-	-	-	-	
51	74	-	-	-	-	-	-	-	-	-	-	-	-	-	-	
46	5	-	-	-	-	-	-	-	-	-	-	-	-	-	-	
10	6	-	-	-	-	-	-	-	-	-	-	-	-	-	-	
214	143	-	-	-	-	-	-	-	-	-	-	-	-	-	-	
115	101	-	-	-	-	-	-	-	-	-	-	-	-	-	-	
47	33	-	-	-	-	-	-	-	-	-	-	-	-	-	-	
75	68	-	-	-	-	-	-	-	-	-	-	-	-	-	-	
-	-	-	-	-	-	-	-	-	-	-	-	-	-	-	-	
-	-	-	-	-	-	-	-	-	-	-	-	-	-	-	-	
-	-	-	-	-	-	-	-	-	-	-	-	-	-	-	-	
25	28	-	-	-	-	-	-	-	-	-	-	-	-	-	-	
3	8	-	-	-	-	-	-	-	-	-	-	-	-	-	-	

ている。

第39表 教員数

区分	計						校長				副校長				教頭				主幹教諭				指導		
	本務者			兼務者			本務者		兼務者		本務者		兼務者		本務者		兼務者		本務者		兼務者		本務者		
	計	男	女	計	男	女	男	女	男	女	男	女	男	女	男	女	男	女	男	女	男	女	男	女	男
平成30年度	4,130	2,751	1,379	716	399	317	92	5	4	-	8	1	2	-	138	6	3	1	2	-	-	-	-	-	
令和元年度	4,049	2,694	1,355	729	402	327	92	5	4	-	6	1	2	-	139	6	1	1	2	-	2	-	1	-	
公立	計	3,335	2,214	1,121	312	171	141	77	4	3	-	4	-	-	-	120	3	-	-	-	-	2	-	-	-
	全日制	3,222	2,138	1,084	293	162	131	75	4	-	-	2	-	-	-	114	2	-	-	-	-	2	-	-	-
	定時制	113	76	37	19	9	10	2	-	3	-	2	-	-	-	6	1	-	-	-	-	-	-	-	-
私立	計	714	480	234	417	231	186	15	1	1	-	2	1	2	-	19	3	1	1	2	-	-	-	1	-
	全日制	714	480	234	417	231	186	15	1	1	-	2	1	2	-	19	3	1	1	2	-	-	-	1	-
	定時制	-	-	-	-	-	-	-	-	-	-	-	-	-	-	-	-	-	-	-	-	-	-	-	-

第40表 職員数(本務者)

区分	計			事務職員				学事 学校 図書 館員	技 術 職 員	実 習 助 手	養 護 職 員	用 務 員	警 備 の 員 他	左記「主事・ 主事補等」 のうち 学校図書館 事務に従事 する者(再掲)	学 校 医	学 校 歯 科 医	学 校 薬 劑 師								
				主事・ 主事補等		その他												男	女	男	女				
	計	男	女	男	女	男	女	男	女	男	女	男	女	男	女	男	女	男	女						
平成30年度	817	556	261	174	111	40	37	-	6	18	5	240	88	-	1	55	-	29	13	7	45	110	105	102	
令和元年度	807	539	268	161	118	40	38	-	6	19	6	238	87	-	1	49	-	32	12	9	43	110	105	102	
公立	計	667	456	211	161	118	-	-	-	-	10	1	233	85	-	-	36	-	16	7	9	43	87	87	
	全日制	647	442	205	155	114	-	-	-	-	8	-	230	84	-	-	33	-	16	7	9	42	87	87	
	定時制	20	14	6	6	4	-	-	-	-	2	1	3	1	-	-	3	-	-	-	-	1	-	-	
私立	計	140	83	57	-	-	40	38	-	6	9	5	5	2	-	1	13	-	16	5	-	-	23	18	15
	全日制	140	83	57	-	-	40	38	-	6	9	5	5	2	-	1	13	-	16	5	-	-	23	18	15
	定時制	-	-	-	-	-	-	-	-	-	-	-	-	-	-	-	-	-	-	-	-	-	-	-	-

教諭	教諭				助教諭				養護教諭				養護助教諭				栄養教諭				講師				
	本務者		兼務者		本務者		兼務者		本務者		兼務者		本務者		兼務者		本務者		兼務者		本務者		兼務者		
	男	女	男	女	男	女	男	女	男	女	男	女	男	女	男	女	男	女	男	女	男	女	男	女	
-	-	2,237	1,082	33	23	3	16	5	-	-	128	-	14	-	1	-	-	-	-	-	-	271	140	352	279
-	-	2,181	1,071	34	26	6	18	5	-	1	125	-	18	-	-	-	1	-	-	-	1	266	129	354	280
-	-	1,796	907	17	15	-	-	-	-	1	108	-	17	-	-	-	-	-	-	-	1	216	99	149	108
-	-	1,735	882	17	15	-	-	-	-	1	101	-	15	-	-	-	-	-	-	-	1	211	95	143	100
-	-	61	25	-	-	-	-	-	-	-	7	-	2	-	-	-	-	-	-	-	-	5	4	6	8
-	-	385	164	17	11	6	18	5	-	-	17	-	1	-	-	-	1	-	-	-	-	50	30	205	172
-	-	385	164	17	11	6	18	5	-	-	17	-	1	-	-	-	1	-	-	-	-	50	30	205	172
-	-	-	-	-	-	-	-	-	-	-	-	-	-	-	-	-	-	-	-	-	-	-	-	-	-

－特別支援学校－

(7) 特別支援学校

第41表 学校数、学級数及び教職員数

区 分	学 校 数			学 級 数					
	計	本 校	分 校	計	幼稚園部	小学部	中学部	高等部	
								本 科	専攻科
平成30年度	25	17	8	682	8	281	171	219	3
令和元年度	25	17	8	689	8	287	173	218	3
国 立	1	1	-	9	-	3	3	3	-
公 立	24	16	8	680	8	284	170	215	3

第42表 在学者数

区 分	合 計			幼 稚 部			計		
	計	男	女	計	男	女	計	男	女
平成30年度	2,303	1,505	798	17	11	6	790	531	259
令和元年度	2,330	1,494	836	17	9	8	800	548	252
国 立	53	32	21	-	-	-	16	11	5
公 立	2,277	1,462	815	17	9	8	784	537	247

区 分	中 学 部								
	計			1 学 年		2 学 年		3 学 年	
	計	男	女	男	女	男	女	男	女
平成30年度	520	339	181	103	61	126	68	110	52
令和元年度	539	327	212	98	80	105	61	124	71
国 立	16	8	8	2	4	3	3	3	1
公 立	523	319	204	96	76	102	58	121	70

第43表 高等部の学科別在学者数

区 分	計			本 科			専 攻 科		
	計	男	女	計	男	女	計	男	女
計	974	610	364	969	607	362	5	3	2
普通科	955	601	354	955	601	354	-	-	-
視覚障害の学科	8	4	4	3	1	2	5	3	2
理 療 科	5	3	2	-	-	-	5	3	2
保健医療科	3	1	2	3	1	2	-	-	-
聴覚障害の学科	11	5	6	11	5	6	-	-	-
家政科	2	-	2	2	-	2	-	-	-
材料技術科	9	5	4	9	5	4	-	-	-

第44表 障害種別学校数、在学者数

区 分	学校数	在学者数				
		計	幼稚園部	小学部	中学部	高等部
計	25	2,330	17	800	539	974
視 覚 障 害	1	14	-	-	4	10
聴 覚 障 害	4	80	17	18	23	22
知 的 障 害	14	1,136	-	246	237	653
肢 体 不 自 由	2	29	-	13	7	9
病 弱 ・ 身 体 虚 弱	4	59	-	12	27	20
そ の 他	-	1,012	-	511	241	260

注 その他とは、複数の障害種別の組み合わせである。
学校数は学則に規定された障害種別にのみ計上している。

教 員 数							職 員 数 (本務者)		
計		本務者		兼務者			計	男	女
本務者	兼務者	男	女	男	女	男			
1,616	61	542	1,074	15	46	197	85	112	
1,614	68	538	1,076	20	48	195	80	115	
33	1	12	21	1	-	1	1	-	
1,581	67	526	1,055	19	48	194	79	115	

小 学 部													
1 学年		2 学年		3 学年		4 学年		5 学年		6 学年			
男	女	男	女	男	女	男	女	男	女	男	女	男	女
99	42	82	38	97	41	93	33	85	47	75	58		
93	48	97	41	84	40	94	41	91	37	89	45		
3	-	1	2	2	1	1	1	2	-	2	1		
90	48	96	39	82	39	93	40	89	37	87	44		

高 等 部											
計			本 科						専攻科		
			1 学年		2 学年		3 学年				
計	男	女	男	女	男	女	男	女	男	女	
976	624	352	202	135	200	126	219	90	3	1	
974	610	364	213	105	197	133	197	124	3	2	
21	13	8	5	-	4	4	4	4	-	-	
953	597	356	208	105	193	129	193	120	3	2	

第 4 5 表 担当障害種別教員数 (本務者)

区 分	教諭	助教諭	講師
計	1,217	-	291
視 覚 障 害	34	-	3
聴 覚 障 害	73	-	11
知 的 障 害	824	-	218
肢 体 不 自 由	188	-	42
病 弱 ・ 身 体 虚 弱	98	-	17

(8) 専修学校

第46表 設置者別学校数及び学科数

区分	学校数	学科数 (生徒のいる学科)			
		計	高等課程	専門課程	一般課程
平成30年度	54	163	20	137	6
令和元年度	54	165	21	138	6
公立	5	12	-	12	-
私立	49	153	21	126	6
計	54	165	21	138	6
学校法人立	3	8	1	5	2
準学校法人立	18	106	12	94	-
財団法人立	6	7	-	7	-
社団法人立	7	8	5	3	-
その他の法人立	4	4	-	4	-
個人立	11	20	3	13	4

第47表 設置者別、課程別生徒数

区分	計			高等課程			専門課程			一般課程		
	計	男	女	計	男	女	計	男	女	計	男	女
平成30年度	6,133	2,481	3,652	858	381	477	5,199	2,046	3,153	76	54	22
令和元年度	5,999	2,446	3,553	763	349	414	5,148	2,028	3,120	88	69	19
公立	614	129	485	-	-	-	614	129	485	-	-	-
私立	5,385	2,317	3,068	763	349	414	4,534	1,899	2,635	88	69	19
計	5,385	2,317	3,068	763	349	414	4,534	1,899	2,635	88	69	19
学校法人立	240	85	155	21	-	21	149	30	119	70	55	15
準学校法人立	3,563	1,984	1,579	532	302	230	3,031	1,682	1,349	-	-	-
財団法人立	784	63	721	-	-	-	784	63	721	-	-	-
社団法人立	491	112	379	191	42	149	300	70	230	-	-	-
その他の法人立	228	44	184	-	-	-	228	44	184	-	-	-
個人立	79	29	50	19	5	14	42	10	32	18	14	4

第48表 教員数及び職員数

区分	計					職員数 (本務者のみ)	公立			
	教員数				計		教員数			計
	計	高等課程	専門課程	一般課程			高等課程	専門課程	一般課程	
平成30年度	2,203	344	1,820	39	161	329	-	329	-	
令和元年度	2,209	342	1,830	37	161	305	-	305	-	
本務者	計	536	67	462	7	161	96	-	96	
	男	202	34	163	5	67	29	-	29	
	女	334	33	299	2	94	67	-	67	
兼務者	計	1,673	275	1,368	30	-	209	-	209	
	男	963	142	795	26	-	136	-	136	
	女	710	133	573	4	-	73	-	73	

公立 職員数 (本務者のみ)	私立				職員数 (本務者のみ)
	教員数				
	計	高等課程	専門課程	一般課程	
13	1,874	344	1,491	39	148
14	1,904	342	1,525	37	147
14	440	67	366	7	147
7	173	34	134	5	60
7	267	33	232	2	87
-	1,464	275	1,159	30	-
-	827	142	659	26	-
-	637	133	500	4	-

第49表 学科別生徒数

区 分	学科別 学校数 (延)	学科数	生徒数			入 学		
			計	男	女	計		
平成30年度	102	163	6,133	2,481	3,652	5,195		
令和元年度	102	165	5,999	2,446	3,553	5,036		
公 立	9	12	614	129	485	281		
私 立	93	153	5,385	2,317	3,068	4,755		
計	2	5	106	76	30	60		
公 立	農 業 係	農 業	1	4	84	65	19	50
		園 芸	-	-	-	-	-	-
		そ の 他	1	1	22	11	11	10
	医 療 係	計	7	7	508	53	455	221
		看 護	4	4	388	45	343	161
		歯 科 衛 生	1	1	42	-	42	20
		歯 科 技 工	-	-	-	-	-	-
		臨 床 検 査	1	1	59	8	51	20
		そ の 他	1	1	19	-	19	20
	工 業 係	計	7	17	570	529	41	335
		土 木 ・ 建 築	1	2	36	21	15	30
		電 気 ・ 電 子	1	2	13	13	-	20
		自 動 車 整 備	3	6	276	266	10	170
機 械		-	-	-	-	-	-	
情 報 処 理		1	5	231	216	15	95	
そ の 他		1	2	14	13	1	20	
私 立		計	24	31	2,466	662	1,804	1,250
		看 護	11	11	1,244	146	1,098	425
		准 看 護	4	4	176	37	139	150
	歯 科 衛 生	2	2	261	1	260	120	
	歯 科 技 工	1	1	15	10	5	25	
	鍼 ・ 灸 ・ あんま	1	2	63	33	30	60	
	柔 道 整 復	2	3	212	148	64	150	
	理 学 ・ 作 業 療 法	2	5	266	156	110	200	
衛 生 係	計	11	15	462	190	272	615	
	調 理	2	3	118	94	24	190	
	理 容	2	3	10	5	5	80	
	美 容	5	6	255	76	179	265	
	製 菓 ・ 製 パン	2	3	79	15	64	80	
	計	9	9	228	81	147	340	
	教 育 ・ 社 会 福 祉 係	2	2	73	13	60	100	
	介 護 福 祉	6	6	155	68	87	240	
	そ の 他	1	1	-	-	-	-	
	立	計	13	26	635	365	270	645
商 業 係		商 業	4	4	85	54	31	85
		経 理 ・ 簿 記	2	5	213	142	71	120
		経 営	1	1	2	1	1	-
		旅 行 情 報	1	4	46	15	31	60
		ビ ジ ネ ス	1	1	-	-	-	20
		そ の 他	3	7	94	10	84	130
服 飾 ・ 家 政 係		計	9	15	106	9	97	390
		家 政	1	1	13	-	13	45
		和 洋 裁	7	13	88	9	79	325
		編 物 ・ 手 芸	1	1	5	-	5	20
		計	20	40	918	481	437	1,180
文 化 ・ 教 養 係		音 楽	2	2	-	-	-	40
		美 術	1	1	17	4	13	20
		デ ザ イン	2	8	182	85	97	160
	演 劇 ・ 映 画	1	2	49	19	30	40	
	写 真	-	-	-	-	-	-	
	受 験 ・ 補 習	3	6	88	69	19	420	
	動 物	2	2	45	7	38	40	
	法 律 行 政	2	3	121	93	28	110	
	ス ポ ー ツ	2	3	22	19	3	70	
そ の 他	5	13	394	185	209	280		

注 春期とは平成31年4月1日から令和元年5月1日までをいう。
 学科別学校数(延)及び学科数について、生徒のいない学校及び学科は含まない。

入 学 状 況		卒業者数（平成30年度間）					
定 員	春期の 入学 志願者数	春期の入学者数（5月1日 までに退学した者を除く）			計	男	女
		計	男	女			
計のうち 春期(再掲)							
4,684	3,288	2,519	1,053	1,466	2,454	1,019	1,435
4,522	3,276	2,511	1,078	1,433	2,361	953	1,408
281	499	248	56	192	216	47	169
4,241	2,777	2,263	1,022	1,241	2,145	906	1,239
60	53	53	37	16	47	35	12
50	40	40	31	9	35	25	10
-	-	-	-	-	-	-	-
10	13	13	6	7	12	10	2
221	446	195	19	176	169	12	157
161	286	143	16	127	123	10	113
20	19	13	-	13	10	-	10
-	-	-	-	-	-	-	-
20	65	20	3	17	19	2	17
20	76	19	-	19	17	-	17
335	258	217	198	19	192	179	13
30	23	22	14	8	25	19	6
20	4	4	4	-	11	11	-
170	116	95	91	4	93	91	2
-	-	-	-	-	-	-	-
95	107	88	81	7	55	50	5
20	8	8	8	-	8	8	-
1,169	1,232	836	200	636	774	210	564
424	739	406	46	360	390	38	352
150	126	88	15	73	110	28	82
120	101	98	-	98	53	-	53
25	7	7	3	4	12	11	1
60	28	25	12	13	16	10	6
150	90	87	59	28	74	58	16
120	70	61	31	30	43	22	21
120	71	64	34	30	76	43	33
575	264	259	112	147	265	98	167
190	78	75	59	16	71	42	29
60	6	6	3	3	5	4	1
245	138	138	39	99	148	39	109
80	42	40	11	29	41	13	28
307	122	114	49	65	117	44	73
100	37	37	8	29	43	10	33
207	85	77	41	36	74	34	40
-	-	-	-	-	-	-	-
588	358	336	200	136	302	153	149
85	31	27	20	7	43	25	18
120	95	82	56	26	80	55	25
-	-	-	-	-	6	4	2
60	25	20	7	13	12	3	9
-	-	-	-	-	2	1	1
93	50	50	3	47	63	4	59
230	157	157	114	43	96	61	35
215	40	35	2	33	51	6	45
25	5	5	-	5	4	-	4
180	34	29	2	27	45	6	39
10	1	1	-	1	2	-	2
1,052	503	466	261	205	444	216	228
40	-	-	-	-	-	-	-
20	9	9	2	7	12	4	8
160	91	91	39	52	83	28	55
40	22	19	6	13	21	9	12
-	-	-	-	-	-	-	-
380	88	88	69	19	77	54	23
40	18	18	5	13	23	2	21
110	86	84	61	23	67	48	19
20	14	14	12	2	8	4	4
242	175	143	67	76	153	67	86

－各種学校－

(9) 各種学校

第50表 設置者別学校数、生徒数、教職員数

区 分	学校数	課程数 (生徒の いる課程)	生 徒 数			計のうち 昼の課程 の生徒数 (再掲)	計のうち 高卒以上を 入学資格とす る課程の生徒 数 (再掲)
			計	男	女		
平成30年度	12	12	501	254	247	292	45
令和元年度	12	12	427	226	201	235	41
公 立	1	1	30	4	26	30	29
計	11	11	397	222	175	205	12
私 立	学 校 法 人 立	1	-	-	-	-	-
	準 学 校 法 人 立	2	3	95	70	25	95
	財 団 法 人 立	1	1	-	-	-	-
	社 団 法 人 立	1	1	94	9	85	94
	そ の 他 の 法 人 立	2	2	186	132	54	12
個 人 立	4	4	22	11	11	4	

第51表 課程別生徒数

区 分	課程数	生 徒 数										
		計			修業年限1年未満の課程			修業年限1年以上の課程				
		計	男	女	計	男	女	計	男	女		
平成30年度	12	501	254	247	373	230	143	128	24	104		
令和元年度	12	427	226	201	347	210	137	80	16	64		
公 立	1	30	4	26	18	4	14	12	-	12		
私 立	11	397	222	175	329	206	123	68	16	52		
公 立	医療 関係	計	1	30	4	26	18	4	14	12	-	12
	准 看 護	1	30	4	26	18	4	14	12	-	12	
私 立	医療 関係	計	1	94	9	85	58	8	50	36	1	35
	准 看 護	1	94	9	85	58	8	50	36	1	35	
	家 政 関係	計	3	4	-	4	-	-	4	-	4	
		和 洋 裁	2	3	-	3	-	-	3	-	3	
		編 物 ・ 手 芸	1	1	-	1	-	-	1	-	1	
文 化 教 養 関 係	計	1	12	-	12	6	-	6	6	-	6	
	音 楽	1	12	-	12	6	-	6	6	-	6	
立	そ の 他	予 備 校	6	287	213	74	265	198	67	22	15	7
		学 習 ・ 補 習	2	91	66	25	91	66	25	-	-	-
		自 動 車 操 縦	1	18	11	7	-	-	-	18	11	7
		外 国 人 学 校	1	174	132	42	174	132	42	-	-	-
		2	4	4	-	-	-	4	4	-		

入学者数(4月1日～5月1日入学後5月1日までに退学した者を除く)	卒業生数(平成30年度間)	教員数		職員数
		本務者	兼務者	本務者
381	2,759	75	94	38
310	2,534	71	85	39
16	21	5	-	6
294	2,513	66	85	33
-	-	-	2	-
91	106	6	19	7
-	1	5	-	1
56	19	6	47	1
129	2,369	42	16	22
18	18	7	1	2

計のうち昼の課程の生徒数(再掲)			計のうち高等学校卒業以上を入学資格とする課程の生徒数(再掲)			入学者(4月1日～5月1日入学後5月1日までに退学した者を除く)			卒業生数(平成30年度間)			課程別学校数(延)
計	男	女	計	男	女	計	男	女	計	男	女	
292	99	193	45	4	41	381	236	145	2,759	1,804	955	11
235	83	152	41	4	37	310	177	133	2,534	1,724	810	11
30	4	26	29	4	25	16	4	12	21	2	19	1
205	79	126	12	-	12	294	173	121	2,513	1,722	791	10
30	4	26	29	4	25	16	4	12	21	2	19	1
30	4	26	29	4	25	16	4	12	21	2	19	1
94	9	85	-	-	-	56	9	47	19	-	19	1
94	9	85	-	-	-	56	9	47	19	-	19	1
4	-	4	-	-	-	-	-	-	-	-	-	3
3	-	3	-	-	-	-	-	-	-	-	-	2
1	-	1	-	-	-	-	-	-	-	-	-	1
12	-	12	12	-	12	6	-	6	10	-	10	1
12	-	12	12	-	12	6	-	6	10	-	10	1
95	70	25	-	-	-	232	164	68	2,484	1,722	762	5
91	66	25	-	-	-	91	66	25	106	73	33	2
-	-	-	-	-	-	18	11	7	18	8	10	1
-	-	-	-	-	-	123	87	36	2,359	1,640	719	1
4	4	-	-	-	-	-	-	-	1	1	-	1

2 学校通信教育調査

第52表 学校数及び教員数

区分	学協 校力 校数	本務者															校内																		
		計		校長		副校長		教頭		主幹教諭		教諭		助教諭		養護教諭		養護助教諭		講師		計		教頭		主幹教諭		教諭		助教諭		養護教諭		養護助教諭	
		計	男	女	男	女	男	女	男	女	男	女	男	女	男	女	男	女	男	女	男	女	計	男	女	男	女	男	女	男	女	男	女	男	女
公立	1	24	34	23	11	-	-	-	-	1	-	-	-	21	11	-	-	-	-	1	-	1	-	1	-	-	-	-	-	-	-	1	-		
私立	4	-	55	39	16	1	-	2	-	3	-	1	-	29	14	-	-	-	-	1	-	3	1	9	3	6	-	-	-	-	-	1	-		

第53表 職員数(本務者)

区分	計		事務職員				実習助手		学事 学校 図書 館員		技術 職員		養護 職員		用務 員		警備 その他	
			主事・ 主事補等		その他													
	計	男	女	男	女	男	女	男	女	男	女	男	女	男	女	男	女	
公立	4	2	2	2	2	-	-	-	-	-	-	-	-	-	-	-	-	
私立	10	7	3	-	-	6	3	-	-	-	-	-	-	1	-	-	-	

第54表 入学者数等

区分	入学者数等				単位修得者数(平成30年度間)	
	入学定員 (令和元年度)	平成31年度 入学者	平成30年度間 入学者	退学者数 (平成30年度間)	実数	延数
公立	500	158	127	20	402	2,939
私立	860	634	829	92	2,224	19,864

第55表 生徒数

区分	年齢別														
	計		15歳		16歳		17歳		18歳		19歳		20~24歳		
	計	男	女	男	女	男	女	男	女	男	女	男	女	男	女
公立	1,045	528	517	39	28	41	40	53	60	55	60	60	44	192	196
私立	2,137	1,331	806	306	154	385	226	464	309	99	57	35	35	33	17

第56表 状況別卒業生数

区分	計		A 大学等進学者 (就職含む)			B 専修学校 (専門課程) 進学者			C 専修学校 (一般課程) 等入学者			D 公共職業 能力開発 施設等入学者			E 就職者			F 左記以外の者			
			計	男	女	計	男	女	計	男	女	計	男	女	計	男	女				
公立	120	56	64	12	4	8	8	3	5	-	-	-	-	-	-	15	8	7	85	41	44
私立	681	425	256	146	97	49	148	94	54	47	21	26	23	19	4	90	60	30	218	127	91

注1 大学等進学率：卒業者のうち、大学等に進学した者（就職進学者を含む。）の占める比率。

2 卒業者に占める就職者の割合：卒業者のうち、就職者（就職進学者を含む。）の占める比率。

兼 務 者																																					
協 力 校											そ の 他																										
講 師	計		教 頭		主 幹 教 諭		教 諭		助 教 諭		養 護 教 諭		養 護 助 教 諭		講 師	計		校 長		教 頭		主 幹 教 諭		教 諭		助 教 諭		養 護 教 諭		養 護 助 教 諭		講 師					
	男	女	計	男	女	男	女	男	女	男	女	男	女	男		女	男	女	計	男	女	男	女	男	女	男	女	男	女	男	女		男	女			
-	-	-	-	-	-	-	-	-	-	-	-	-	-	-	-	-	-	26	13	13	-	-	-	-	-	-	-	-	-	-	-	-	-	-	-	13	13

年 齢 別										計のうち 履修者 (再掲)	他校からの併修者		
25～29歳		30～39歳		40～49歳		50～59歳		60歳以上			定時制課程 からの併修者	通信制課程 からの併修者	
男	女	男	女	男	女	男	女	男	女	男	女		
65	66	17	20	6	1	-	2	-	-	476	-	2	
5	5	1	1	2	1	1	-	-	1	2,137	-	-	

G 不詳・死亡			再 掲							過年度卒業 者のうち大学等 入学志願者	大学等 進学率 (%)	卒業者に 占める 就職者の 割合 (%)	
計	男	女	H A, B, C, Dのうち就職している者				合計のうち 大学等入学 志願者	就職者計 のうち 県内就職者					
			計	A	B	C			D				
-	-	-	-	-	-	-	-	-	12	10	-	10.0	12.5
9	7	2	-	-	-	-	-	-	156	39	47	21.4	13.2

3 不就学学齡児童生徒調査

第57表 不就学学齡児童生徒数

区 分		合計			6～11歳計			6歳		7歳		8歳		9歳		10歳	
		計	男	女	計	男	女	男	女	男	女	男	女	男	女	男	女
計		13	9	4	2	1	1	-	-	-	-	-	-	-	-	1	-
就 学 免 除 者	小 計	1	1	-	-	-	-	-	-	-	-	-	-	-	-	-	-
	病弱・発育不完全	-	-	-	-	-	-	-	-	-	-	-	-	-	-	-	-
	児童自立支援施設又は 少年院にいるため	1	1	-	-	-	-	-	-	-	-	-	-	-	-	-	-
	重国籍のため	-	-	-	-	-	-	-	-	-	-	-	-	-	-	-	-
	その他	-	-	-	-	-	-	-	-	-	-	-	-	-	-	-	-
就 学 猶 予 者	小 計	12	8	4	2	1	1	-	-	-	-	-	-	-	-	1	-
	病弱・発育不完全	-	-	-	-	-	-	-	-	-	-	-	-	-	-	-	-
	児童自立支援施設又は 少年院にいるため	11	7	4	1	-	1	-	-	-	-	-	-	-	-	-	-
	重国籍のため	-	-	-	-	-	-	-	-	-	-	-	-	-	-	-	-
	その他	1	1	-	1	1	-	-	-	-	-	-	-	-	-	1	-
1年以上居所不明者数		-	-	-	-	-	-	-	-	-	-	-	-	-	-	-	-
学齡児童生徒死亡者数 (平成30年度間)		8	4	4	3	1	2	-	-	-	-	-	-	-	1	1	-

1 1 歳		1 2 ~ 1 4 歳計			1 2 歳		1 3 歳		1 4 歳	
男	女	計	男	女	男	女	男	女	男	女
-	1	11	8	3	1	-	3	2	4	1
-	-	1	1	-	-	-	1	-	-	-
-	-	-	-	-	-	-	-	-	-	-
-	-	1	1	-	-	-	1	-	-	-
-	-	-	-	-	-	-	-	-	-	-
-	-	-	-	-	-	-	-	-	-	-
-	1	10	7	3	1	-	2	2	4	1
-	-	-	-	-	-	-	-	-	-	-
-	1	10	7	3	1	-	2	2	4	1
-	-	-	-	-	-	-	-	-	-	-
-	-	-	-	-	-	-	-	-	-	-
-	-	-	-	-	-	-	-	-	-	-
-	1	5	3	2	1	2	-	-	2	-

4 学校施設調査

第58表 学校建物面積

(単位：㎡)

区 分	計	設置者所有				借用	設置者所有建物の構造別(再掲)		
		計	校舎	屋内運動場 (講堂を含む)	寄宿舎		木造	鉄筋 コンクリ ート造	鉄骨造・ その他
計	618,213	588,556	473,645	78,737	20,916	29,657	83,766	291,012	213,778
小学校	13,058	13,058	11,914	1,144	-	-	-	10,413	2,645
中学校	15,299	15,299	11,806	2,791	702	-	97	13,010	2,192
高等学校	207,159	205,114	138,681	52,687	13,746	2,045	6,239	155,904	42,971
特別支援学校	-	-	-	-	-	-	-	-	-
幼稚園	107,113	105,350	93,353	11,865	132	1,763	22,177	30,091	53,082
学校法人	100,899	99,519	88,831	10,556	132	1,380	18,859	29,103	51,557
その他法人	4,024	3,641	2,800	841	-	383	2,491	-	1,150
個人	2,190	2,190	1,722	468	-	-	827	988	375
幼保連携型 認定こども園	115,289	112,889	109,099	3,755	35	2,400	50,962	17,483	44,444
公立	33,999	33,520	32,748	772	-	479	14,403	8,277	10,840
学校法人	66,655	65,326	62,703	2,588	35	1,329	31,301	8,378	25,647
社会福祉法人立	14,635	14,043	13,648	395	-	592	5,258	828	7,957
その他法人	-	-	-	-	-	-	-	-	-
個人	-	-	-	-	-	-	-	-	-
専修学校	144,885	121,588	108,792	6,495	6,301	23,297	3,196	56,637	61,755
公立	22,841	22,841	16,916	3,376	2,549	-	-	16,581	6,260
私立	122,044	98,747	91,876	3,119	3,752	23,297	3,196	40,056	55,495
各種学校	15,410	15,258	-	-	-	152	1,095	7,474	6,689
公立	1,162	1,162	-	-	-	-	-	1,162	-
私立	14,248	14,096	-	-	-	152	1,095	6,312	6,689

注 幼保連携型認定こども園、専修学校及び各種学校以外の学校は私立分のみを計上している。(一時使用・教職員住宅は除く)
計を除く校舎、屋内運動場及び寄宿舎別内訳には各種学校を含まない。

第5.9表 学校土地面積

(単位：㎡)

区 分	計	設 置 者 所 有				借 用			
		計	屋 外 運動場	実 習 実験地	建物敷地 その他	計	屋 外 運動場	実 習 実験地	建物敷地 その他
計	2,520,535	1,989,824	595,687	345,016	1,008,488	530,711	173,373	1,183	337,711
小学校	45,864	39,753	18,916	-	20,837	6,111	-	-	6,111
中学校	42,506	35,641	5,960	-	29,681	6,865	-	-	6,865
高等学校	773,855	672,118	344,219	15,301	312,598	101,737	51,387	-	50,350
特別支援学校	-	-	-	-	-	-	-	-	-
幼稚園	428,408	257,838	92,179	9,890	155,769	170,570	70,968	1,080	98,522
学校法人	403,225	240,038	82,107	9,890	148,041	163,187	67,902	1,080	94,205
その他法人	15,727	12,322	7,179	-	5,143	3,405	2,463	-	942
個人	9,456	5,478	2,893	-	2,585	3,978	603	-	3,375
幼保連携型 認定こども園	408,254	282,827	105,489	4,709	172,629	125,427	32,339	-	93,088
公立	149,569	146,128	47,320	1,065	97,743	3,441	1,160	-	2,281
学校法人	203,922	115,762	45,473	3,644	66,645	88,160	23,333	-	64,827
社会福祉法人立	54,763	20,937	12,696	-	8,241	33,826	7,846	-	25,980
その他法人	-	-	-	-	-	-	-	-	-
個人	-	-	-	-	-	-	-	-	-
専修学校	762,571	661,014	28,924	315,116	316,974	101,557	18,679	103	82,775
公立	580,195	562,353	9,000	314,146	239,207	17,842	-	-	17,842
私立	182,376	98,661	19,924	970	77,767	83,715	18,679	103	64,933
各種学校	59,077	40,633	-	-	-	18,444	-	-	-
公立	500	-	-	-	-	500	-	-	-
私立	58,577	40,633	-	-	-	17,944	-	-	-

注 幼保連携型認定こども園、専修学校及び各種学校以外は私立分のみを計上している。

計を除く屋外運動場、実習実験地、建物敷地その他別内訳には各種学校を含まない。

5 卒業後の状況調査

(1) 中学校

第60表 状況別卒業生数

区 分	平成30年3月	平成31年3月		
		計	男	女
卒業生総数 (A+B+C+D+E+F+G)	17,622	17,241	8,747	8,494
A 高等学校等進学者 (就職して進学した者を含む)	17,314	16,985	8,605	8,380
B 専修学校 (高等課程) 進学者 (就職して進学した者を含む)	151	126	72	54
C 専修学校 (一般課程) 等入学者 (就職して入学した者を含む)	計	7	5	3
	専修学校	4	3	2
	各種学校	3	2	1
D 公共職業能力開発施設等入学者	1	-	-	-
E 就職者 (上記A・B・C・Dを除く)	計	32	20	14
	自営業主等	8	4	3
	無期雇用労働者	14	8	7
	有期雇用労働者	6	2	-
	臨時労働者	4	6	2
F 上記以外の者	117	105	54	51
G 不詳・死亡	-	-	-	-
再掲 H 上記Aのうち他県への進学者	計	467	495	287
	計	6	7	-
	上記Aのうち 就職している者	6	7	-
	上記Bのうち	-	-	-
	上記Cのうち	-	-	-
有期雇用労働者のうち雇用期間が一年以上、かつフルタイム勤務相当の者 (再掲)	6	1	1	-
掲 卒業生総数のうち特別支援学級卒業生	279	263	178	85
卒業生総数のうち高等学校等入学志願者	16,990	16,604	8,396	8,208
就職者 (E+H) のうち県内就職者	22	10	8	2

第61表 卒業生総数のうち特別支援学級卒業生の進路状況

進路区分	公 立			私 立		
	計	男	女	計	男	女
計	263	178	85	-	-	-
高等学校等進学者	229	155	74	-	-	-
専修学校 (高等課程) 進学者	18	14	4	-	-	-
専修学校 (一般課程) 等入学者	-	-	-	-	-	-
公共職業能力開発施設等入学者	-	-	-	-	-	-
就職者	2	2	-	-	-	-
上記以外の者、不詳・死亡	14	7	7	-	-	-

第62表 就職先別産業別就職者数 (公立)

区 分	計	第1次産業	第2次産業	第3次産業	左記以外不詳
計	20	-	8	10	2
県内	10	-	6	4	-
県外	10	-	2	6	2
計のうち	男	-	7	9	2
	女	2	-	1	-

国 立			公 立			私 立		
計	男	女	計	男	女	計	男	女
137	67	70	16,855	8,577	8,278	249	103	146
137	67	70	16,600	8,436	8,164	248	102	146
-	-	-	126	72	54	-	-	-
-	-	-	5	2	3	-	-	-
-	-	-	3	1	2	-	-	-
-	-	-	2	1	1	-	-	-
-	-	-	-	-	-	-	-	-
-	-	-	20	14	6	-	-	-
-	-	-	4	3	1	-	-	-
-	-	-	8	7	1	-	-	-
-	-	-	2	2	-	-	-	-
-	-	-	6	2	4	-	-	-
-	-	-	104	53	51	1	1	-
-	-	-	-	-	-	-	-	-
8	5	3	476	279	197	11	3	8
-	-	-	7	7	-	-	-	-
-	-	-	7	7	-	-	-	-
-	-	-	-	-	-	-	-	-
-	-	-	-	-	-	-	-	-
-	-	-	1	1	-	-	-	-
-	-	-	263	178	85	-	-	-
135	66	69	16,222	8,228	7,994	247	102	145
-	-	-	10	8	2	-	-	-

第6-3表 市町村別状況別卒業生数(国立・公立・私立)

区 分	卒業生総数			A 高等学校等進学者			専修学校 B (高等課程) 進 学 者			専修学校 C (一般課程) 等 入 学 者			公共職業 D 能力開発施設 等 入 学 者			E 就職者								
																自営業主等			常用労働者					
	計	男	女	計	男	女	計	男	女	計	男	女	計	男	女	計	男	女	計	男	女	計	男	女
平成30年3月	17,622	8,973	8,649	17,314	8,786	8,528	151	93	58	7	3	4	1	1	-	8	7	1	14	13	1	6	4	2
平成31年3月	17,241	8,747	8,494	16,985	8,605	8,380	126	72	54	5	2	3	-	-	-	4	3	1	8	7	1	2	2	-
国 立	137	67	70	137	67	70	-	-	-	-	-	-	-	-	-	-	-	-	-	-	-	-	-	-
公 立	16,855	8,577	8,278	16,600	8,436	8,164	126	72	54	5	2	3	-	-	-	4	3	1	8	7	1	2	2	-
私 立	249	103	146	248	102	146	-	-	-	-	-	-	-	-	-	-	-	-	-	-	-	-	-	-
福島市	2,566	1,281	1,285	2,538	1,264	1,274	4	2	2	1	1	-	-	-	-	2	2	-	-	-	-	-	-	-
会津若松市	1,188	609	579	1,179	604	575	1	-	1	-	-	-	-	-	-	-	-	-	1	1	-	-	-	-
郡山市	3,194	1,593	1,601	3,096	1,535	1,561	65	38	27	-	-	-	-	-	-	-	-	-	2	2	-	1	1	-
いわき市	3,122	1,584	1,538	3,090	1,566	1,524	16	11	5	-	-	-	-	-	-	1	-	1	1	1	-	-	-	-
白河市	635	329	306	627	325	302	5	3	2	1	-	1	-	-	-	-	-	-	-	-	-	1	1	-
須賀川市	759	383	376	745	375	370	6	5	1	2	-	2	-	-	-	1	1	-	2	1	1	-	-	-
喜多方市	430	218	212	425	216	209	-	-	-	-	-	-	-	-	-	-	-	-	-	-	-	-	-	-
相馬市	332	173	159	331	173	158	-	-	-	-	-	-	-	-	-	-	-	-	-	-	-	-	-	-
二本松市	499	251	248	489	246	243	3	1	2	-	-	-	-	-	-	-	-	-	1	1	-	-	-	-
田村市	341	178	163	336	175	161	4	2	2	-	-	-	-	-	-	-	-	-	-	-	-	-	-	-
南相馬市	418	217	201	413	214	199	-	-	-	-	-	-	-	-	-	-	-	-	-	-	-	-	-	-
伊達市	544	276	268	542	275	267	-	-	-	-	-	-	-	-	-	-	-	-	-	-	-	-	-	-
本宮市	310	159	151	308	158	150	-	-	-	-	-	-	-	-	-	-	-	-	-	-	-	-	-	-
桑折町	110	52	58	110	52	58	-	-	-	-	-	-	-	-	-	-	-	-	-	-	-	-	-	-
国見町	85	39	46	85	39	46	-	-	-	-	-	-	-	-	-	-	-	-	-	-	-	-	-	-
川俣町	114	64	50	109	61	48	3	2	1	-	-	-	-	-	-	-	-	-	-	-	-	-	-	-
大玉村	79	44	35	79	44	35	-	-	-	-	-	-	-	-	-	-	-	-	-	-	-	-	-	-
鏡石町	128	59	69	126	58	68	-	-	-	-	-	-	-	-	-	-	-	-	-	-	-	-	-	-
天栄村	52	28	24	50	27	23	1	1	-	-	-	-	-	-	-	-	-	-	-	-	-	-	-	-
下郷町	41	19	22	41	19	22	-	-	-	-	-	-	-	-	-	-	-	-	-	-	-	-	-	-
檜枝岐村	3	1	2	3	1	2	-	-	-	-	-	-	-	-	-	-	-	-	-	-	-	-	-	-
只見町	30	13	17	30	13	17	-	-	-	-	-	-	-	-	-	-	-	-	-	-	-	-	-	-
南会津町	114	60	54	113	59	54	1	1	-	-	-	-	-	-	-	-	-	-	-	-	-	-	-	-
北塩原村	20	12	8	20	12	8	-	-	-	-	-	-	-	-	-	-	-	-	-	-	-	-	-	-
西会津町	37	15	22	36	14	22	1	1	-	-	-	-	-	-	-	-	-	-	-	-	-	-	-	-
磐梯町	33	15	18	33	15	18	-	-	-	-	-	-	-	-	-	-	-	-	-	-	-	-	-	-
猪苗代町	112	60	52	112	60	52	-	-	-	-	-	-	-	-	-	-	-	-	-	-	-	-	-	-
会津坂下町	147	69	78	147	69	78	-	-	-	-	-	-	-	-	-	-	-	-	-	-	-	-	-	-
湯川村	23	12	11	23	12	11	-	-	-	-	-	-	-	-	-	-	-	-	-	-	-	-	-	-
柳津町	31	16	15	31	16	15	-	-	-	-	-	-	-	-	-	-	-	-	-	-	-	-	-	-
三島町	11	8	3	11	8	3	-	-	-	-	-	-	-	-	-	-	-	-	-	-	-	-	-	-
金山町	9	7	2	9	7	2	-	-	-	-	-	-	-	-	-	-	-	-	-	-	-	-	-	-
昭和村	7	5	2	7	5	2	-	-	-	-	-	-	-	-	-	-	-	-	-	-	-	-	-	-
会津美里町	164	86	78	163	86	77	-	-	-	-	-	-	-	-	-	-	-	-	-	-	-	-	-	-
西郷村	180	95	85	173	92	81	5	2	3	-	-	-	-	-	-	-	-	-	-	-	-	-	-	-
泉崎村	54	28	26	54	28	26	-	-	-	-	-	-	-	-	-	-	-	-	-	-	-	-	-	-
中島村	54	31	23	54	31	23	-	-	-	-	-	-	-	-	-	-	-	-	-	-	-	-	-	-
矢吹町	144	73	71	141	72	69	2	-	2	-	-	-	-	-	-	-	-	-	-	-	-	-	-	-

臨時労働者			F 左記以外の者			G 不詳・死亡			再 掲											進学率 (%)			卒業者に占める就職者の割合 (%)
									Aのうち他県への進学者	H A・B・C・Dのうち就職している者					左記Eの有期うち雇用契約期間が一年以上、かつフルタイム勤務相当の者	総数のうち特別支援学級等卒業生	総数のうち高等学校等入学志願者	就職者計のうち県内就職者					
計	男	女	計	男	女	計	男	女		Aのうち	Bのうち	Cのうち	Dのうち	計					男	女	計	男	女
4	3	1	117	63	54	-	-	-	467	6	6	-	-	-	6	279	16,990	22	98.3	97.9	98.6	0.2	
6	2	4	105	54	51	-	-	-	495	7	7	-	-	-	1	263	16,604	10	98.5	98.4	98.7	0.1	
-	-	-	-	-	-	-	-	-	8	-	-	-	-	-	-	-	135	-	100.0	100.0	100.0	-	
6	2	4	104	53	51	-	-	-	476	7	7	-	-	-	1	263	16,222	10	98.5	98.4	98.6	0.1	
-	-	-	1	1	-	-	-	-	11	-	-	-	-	-	-	-	247	-	99.6	99.0	100.0	-	
1	1	-	20	11	9	-	-	-	59	-	-	-	-	-	-	30	2,461	2	98.9	98.7	99.1	0.1	
-	-	-	7	4	3	-	-	-	30	-	-	-	-	-	-	16	1,144	1	99.2	99.2	99.3	0.1	
3	1	2	27	16	11	-	-	-	95	4	4	-	-	-	1	59	3,025	1	96.9	96.4	97.5	0.2	
-	-	-	14	6	8	-	-	-	135	1	1	-	-	-	-	59	3,041	2	99.0	98.9	99.1	0.1	
-	-	-	1	-	1	-	-	-	13	-	-	-	-	-	-	10	613	-	98.7	98.8	98.7	-	
-	-	-	3	1	2	-	-	-	21	-	-	-	-	-	-	8	721	2	98.2	97.9	98.4	0.4	
-	-	-	5	2	3	-	-	-	11	-	-	-	-	-	-	1	414	-	98.8	99.1	98.6	-	
-	-	-	1	-	1	-	-	-	18	-	-	-	-	-	-	1	318	-	99.7	100.0	99.4	-	
-	-	-	6	3	3	-	-	-	8	-	-	-	-	-	-	6	477	1	98.0	98.0	98.0	0.2	
-	-	-	1	1	-	-	-	-	5	-	-	-	-	-	-	3	329	-	98.5	98.3	98.8	-	
2	-	2	3	3	-	-	-	-	13	-	-	-	-	-	-	11	401	-	98.8	98.6	99.0	-	
-	-	-	2	1	1	-	-	-	8	-	-	-	-	-	-	14	531	-	99.6	99.6	99.6	-	
-	-	-	2	1	1	-	-	-	4	1	1	-	-	-	-	5	302	-	99.4	99.4	99.3	0.3	
-	-	-	-	-	-	-	-	-	5	-	-	-	-	-	-	-	106	-	100.0	100.0	100.0	-	
-	-	-	-	-	-	-	-	-	-	-	-	-	-	-	-	-	85	-	100.0	100.0	100.0	-	
-	-	-	2	1	1	-	-	-	-	-	-	-	-	-	-	1	112	-	95.6	95.3	96.0	-	
-	-	-	-	-	-	-	-	-	3	1	1	-	-	-	-	-	79	-	100.0	100.0	100.0	1.3	
-	-	-	2	1	1	-	-	-	4	-	-	-	-	-	-	-	123	-	98.4	98.3	98.6	-	
-	-	-	1	-	1	-	-	-	2	-	-	-	-	-	-	1	49	-	96.2	96.4	95.8	-	
-	-	-	-	-	-	-	-	-	-	-	-	-	-	-	-	1	39	-	100.0	100.0	100.0	-	
-	-	-	-	-	-	-	-	-	-	-	-	-	-	-	-	-	3	-	100.0	100.0	100.0	-	
-	-	-	-	-	-	-	-	-	-	-	-	-	-	-	-	1	30	-	100.0	100.0	100.0	-	
-	-	-	-	-	-	-	-	-	-	-	-	-	-	-	-	-	113	-	99.1	98.3	100.0	-	
-	-	-	-	-	-	-	-	-	-	-	-	-	-	-	-	-	20	-	100.0	100.0	100.0	-	
-	-	-	-	-	-	-	-	-	-	-	-	-	-	-	-	2	36	-	97.3	93.3	100.0	-	
-	-	-	-	-	-	-	-	-	-	-	-	-	-	-	-	-	33	-	100.0	100.0	100.0	-	
-	-	-	-	-	-	-	-	-	1	-	-	-	-	-	-	1	111	-	100.0	100.0	100.0	-	
-	-	-	-	-	-	-	-	-	4	-	-	-	-	-	-	2	143	-	100.0	100.0	100.0	-	
-	-	-	-	-	-	-	-	-	-	-	-	-	-	-	-	-	23	-	100.0	100.0	100.0	-	
-	-	-	-	-	-	-	-	-	1	-	-	-	-	-	-	1	31	-	100.0	100.0	100.0	-	
-	-	-	-	-	-	-	-	-	-	-	-	-	-	-	-	-	11	-	100.0	100.0	100.0	-	
-	-	-	-	-	-	-	-	-	-	-	-	-	-	-	-	-	9	-	100.0	100.0	100.0	-	
-	-	-	-	-	-	-	-	-	-	-	-	-	-	-	-	-	7	-	100.0	100.0	100.0	-	
-	-	-	1	-	1	-	-	-	-	-	-	-	-	-	-	-	163	-	99.4	100.0	98.7	-	
-	-	-	2	1	1	-	-	-	7	-	-	-	-	-	-	2	172	-	96.1	96.8	95.3	-	
-	-	-	-	-	-	-	-	-	1	-	-	-	-	-	-	-	52	-	100.0	100.0	100.0	-	
-	-	-	-	-	-	-	-	-	2	-	-	-	-	-	-	-	54	-	100.0	100.0	100.0	-	
-	-	-	1	1	-	-	-	-	6	-	-	-	-	-	-	1	144	-	97.9	98.6	97.2	-	

第63表 市町村別状況別卒業生数（国立・公立・私立）

区 分	卒業生総数			A 高等学校等進学者			専修学校 B (高等課程) 進 学 者			専修学校 C (一般課程) 等入学者			公共職業 D 能力開発施設 等入学者			E 就職者								
																自営業主等			常用労働者					
	計	男	女	計	男	女	計	男	女	計	男	女	計	男	女	計	男	女	計	男	女	計	男	女
棚倉町	142	70	72	141	70	71	1	-	1	-	-	-	-	-	-	-	-	-	-	-	-	-	-	-
矢祭町	49	20	29	49	20	29	-	-	-	-	-	-	-	-	-	-	-	-	-	-	-	-	-	-
埴町	70	38	32	70	38	32	-	-	-	-	-	-	-	-	-	-	-	-	-	-	-	-	-	-
鮫川村	40	23	17	38	21	17	2	2	-	-	-	-	-	-	-	-	-	-	-	-	-	-	-	-
石川町	159	81	78	158	81	77	-	-	-	-	-	-	-	-	-	-	-	-	-	-	-	-	-	-
玉川村	50	22	28	50	22	28	-	-	-	-	-	-	-	-	-	-	-	-	-	-	-	-	-	-
平田村	53	28	25	53	28	25	-	-	-	-	-	-	-	-	-	-	-	-	-	-	-	-	-	-
浅川町	78	51	27	77	50	27	-	-	-	-	-	-	-	-	-	-	-	1	1	-	-	-	-	-
古殿町	40	18	22	40	18	22	-	-	-	-	-	-	-	-	-	-	-	-	-	-	-	-	-	-
三春町	164	87	77	161	86	75	2	-	2	1	1	-	-	-	-	-	-	-	-	-	-	-	-	-
小野町	101	48	53	100	48	52	-	-	-	-	-	-	-	-	-	-	-	-	-	-	-	-	-	-
広野町	20	15	5	20	15	5	-	-	-	-	-	-	-	-	-	-	-	-	-	-	-	-	-	-
楡葉町	17	7	10	17	7	10	-	-	-	-	-	-	-	-	-	-	-	-	-	-	-	-	-	-
富岡町	5	1	4	3	1	2	2	-	2	-	-	-	-	-	-	-	-	-	-	-	-	-	-	-
川内村	10	5	5	9	5	4	1	-	1	-	-	-	-	-	-	-	-	-	-	-	-	-	-	-
大熊町	9	3	6	9	3	6	-	-	-	-	-	-	-	-	-	-	-	-	-	-	-	-	-	-
双葉町	2	1	1	1	-	1	-	-	-	-	-	-	-	-	-	-	-	-	-	-	-	-	-	-
浪江町	3	3	-	3	3	-	-	-	-	-	-	-	-	-	-	-	-	-	-	-	-	-	-	-
葛尾村	6	4	2	6	4	2	-	-	-	-	-	-	-	-	-	-	-	-	-	-	-	-	-	-
新地町	81	47	34	79	46	33	1	1	-	-	-	-	-	-	-	-	-	-	-	-	-	-	-	-
飯館村	22	13	9	22	13	9	-	-	-	-	-	-	-	-	-	-	-	-	-	-	-	-	-	-

注1 進学率：卒業者のうち、高等学校等へ進学した者（就職進学者を含む。）の占める比率。
 注2 卒業者に占める就職者の割合：卒業者のうち、就職者（就職進学者を含む。）の占める比率。

臨時労働者			F 左記以外の者			G 不詳・死亡			再					掲			進学率 (%)			卒業者に占める就職者の割合 (%)	
									Aのうち他県への進学者	H A・B・C・Dのうち就職している者				総数のうち特別支援学級校等入学志願者	総数のうち高等学校等入学志願者	就職者計のうち県内就職者					
計	男	女	計	Aのうち	Bのうち	Cのうち	Dのうち	計		男	女	計	男				女				
-	-	-	-	-	-	-	-	-	5	-	-	-	-	-	2	135	-	99.3	100.0	98.6	-
-	-	-	-	-	-	-	-	-	5	-	-	-	-	-	-	48	-	100.0	100.0	100.0	-
-	-	-	-	-	-	-	-	-	3	-	-	-	-	-	-	70	-	100.0	100.0	100.0	-
-	-	-	-	-	-	-	-	-	2	-	-	-	-	-	1	40	-	95.0	91.3	100.0	-
-	-	-	1	-	1	-	-	-	3	-	-	-	-	-	8	155	-	99.4	100.0	98.7	-
-	-	-	-	-	-	-	-	-	-	-	-	-	-	-	-	50	-	100.0	100.0	100.0	-
-	-	-	-	-	-	-	-	-	-	-	-	-	-	-	2	52	-	100.0	100.0	100.0	-
-	-	-	-	-	-	-	-	-	2	-	-	-	-	-	2	73	1	98.7	98.0	100.0	1.3
-	-	-	-	-	-	-	-	-	2	-	-	-	-	-	-	40	-	100.0	100.0	100.0	-
-	-	-	-	-	-	-	-	-	3	-	-	-	-	-	7	157	-	98.2	98.9	97.4	-
-	-	-	1	-	1	-	-	-	-	-	-	-	-	-	-	99	-	99.0	100.0	98.1	-
-	-	-	-	-	-	-	-	-	1	-	-	-	-	-	-	19	-	100.0	100.0	100.0	-
-	-	-	-	-	-	-	-	-	1	-	-	-	-	-	-	16	-	100.0	100.0	100.0	-
-	-	-	-	-	-	-	-	-	-	-	-	-	-	-	-	3	-	60.0	100.0	50.0	-
-	-	-	-	-	-	-	-	-	-	-	-	-	-	-	-	9	-	90.0	100.0	80.0	-
-	-	-	-	-	-	-	-	-	-	-	-	-	-	-	-	8	-	100.0	100.0	100.0	-
-	-	-	1	1	-	-	-	-	-	-	-	-	-	-	-	1	-	50.0	-	100.0	-
-	-	-	-	-	-	-	-	-	-	-	-	-	-	-	1	3	-	100.0	100.0	-	-
-	-	-	-	-	-	-	-	-	3	-	-	-	-	-	-	4	-	100.0	100.0	100.0	-
-	-	-	1	-	1	-	-	-	8	-	-	-	-	-	3	76	-	97.5	97.9	97.1	-
-	-	-	-	-	-	-	-	-	1	-	-	-	-	-	1	21	-	100.0	100.0	100.0	-

(2) 義務教育学校

第64表 状況別卒業生数

区 分	平成30年3月	平成31年3月		
		計	男	女
卒業生総数 (A+B+C+D+E+F+G)	-	35	13	22
A 高等学校等進学者 (就職して進学した者を含む)	-	34	13	21
B 専修学校 (高等課程) 進学者 (就職して進学した者を含む)	-	-	-	-
C 専修学校 (一般課程) 等入学者 (就職して入学した者を含む)	計	-	-	-
	専修学校	-	-	-
	各種学校	-	-	-
D 公共職業能力開発施設等入学者	-	-	-	-
E 就職者 (上記A・B・C・Dを除く)	-	-	-	-
F 上記以外の者	-	1	-	1
G 不詳・死亡	-	-	-	-
再掲 上記Aのうち他県への進学者	計	-	-	-
	上記Aのうち	-	-	-
	上記Bのうち	-	-	-
	上記Cのうち	-	-	-
	上記Dのうち	-	-	-
掲 卒業生総数のうち特別支援学級卒業生	-	-	-	-
卒業生総数のうち高等学校等入学志願者	-	34	13	21
就職者 (E+H) のうち県内就職者	-	-	-	-

第65表 卒業生総数のうち特別支援学級卒業生の進路状況

進 路 区 分	公 立			私 立		
	計	男	女	計	男	女
計	-	-	-	-	-	-
高等学校等進学者	-	-	-	-	-	-
専修学校 (高等課程) 進学者	-	-	-	-	-	-
専修学校 (一般課程) 等入学者	-	-	-	-	-	-
公共職業能力開発施設等入学者	-	-	-	-	-	-
就職者	-	-	-	-	-	-
上記以外の者、不詳・死亡	-	-	-	-	-	-

第66表 就職先別産業別就職者数 (公立)

区 分	計	第1次産業	第2次産業	第3次産業	左記以外不詳
計	-	-	-	-	-
県内	-	-	-	-	-
県外	-	-	-	-	-
計のうち	男	-	-	-	-
	女	-	-	-	-

国 立			公 立			私 立		
計	男	女	計	男	女	計	男	女
-	-	-	35	13	22	-	-	-
-	-	-	34	13	21	-	-	-
-	-	-	-	-	-	-	-	-
-	-	-	-	-	-	-	-	-
-	-	-	-	-	-	-	-	-
-	-	-	-	-	-	-	-	-
-	-	-	-	-	-	-	-	-
-	-	-	1	-	1	-	-	-
-	-	-	-	-	-	-	-	-
-	-	-	-	-	-	-	-	-
-	-	-	-	-	-	-	-	-
-	-	-	-	-	-	-	-	-
-	-	-	-	-	-	-	-	-
-	-	-	-	-	-	-	-	-
-	-	-	34	13	21	-	-	-
-	-	-	-	-	-	-	-	-

第67表 市町村別状況別卒業生数(国立・公立・私立)

区 分	卒業生総数			A 高等学校等進学者			B 専修学校(高等課程)進学者			C 専修学校(一般課程)等入学者			D 公共職業能力開発施設等入学者			E 就職者			F 左記以外の者			G 不詳・死亡		
	計	男	女	計	男	女	計	男	女	計	男	女	計	男	女	計	男	女	計	男	女	計	男	女
平成30年3月	-	-	-	-	-	-	-	-	-	-	-	-	-	-	-	-	-	-	-	-	-	-	-	-
平成31年3月	35	13	22	34	13	21	-	-	-	-	-	-	-	-	-	-	-	1	-	1	-	-	-	-
国 立	-	-	-	-	-	-	-	-	-	-	-	-	-	-	-	-	-	-	-	-	-	-	-	-
公 立	35	13	22	34	13	21	-	-	-	-	-	-	-	-	-	-	-	1	-	1	-	-	-	-
私 立	-	-	-	-	-	-	-	-	-	-	-	-	-	-	-	-	-	-	-	-	-	-	-	-
福島市	-	-	-	-	-	-	-	-	-	-	-	-	-	-	-	-	-	-	-	-	-	-	-	-
会津若松市	-	-	-	-	-	-	-	-	-	-	-	-	-	-	-	-	-	-	-	-	-	-	-	-
郡山市	35	13	22	34	13	21	-	-	-	-	-	-	-	-	-	-	-	1	-	1	-	-	-	-
いわき市	-	-	-	-	-	-	-	-	-	-	-	-	-	-	-	-	-	-	-	-	-	-	-	-
白河市	-	-	-	-	-	-	-	-	-	-	-	-	-	-	-	-	-	-	-	-	-	-	-	-
須賀川市	-	-	-	-	-	-	-	-	-	-	-	-	-	-	-	-	-	-	-	-	-	-	-	-
喜多方市	-	-	-	-	-	-	-	-	-	-	-	-	-	-	-	-	-	-	-	-	-	-	-	-
相馬市	-	-	-	-	-	-	-	-	-	-	-	-	-	-	-	-	-	-	-	-	-	-	-	-
二本松市	-	-	-	-	-	-	-	-	-	-	-	-	-	-	-	-	-	-	-	-	-	-	-	-
田村市	-	-	-	-	-	-	-	-	-	-	-	-	-	-	-	-	-	-	-	-	-	-	-	-
南相馬市	-	-	-	-	-	-	-	-	-	-	-	-	-	-	-	-	-	-	-	-	-	-	-	-
伊達市	-	-	-	-	-	-	-	-	-	-	-	-	-	-	-	-	-	-	-	-	-	-	-	-
本宮市	-	-	-	-	-	-	-	-	-	-	-	-	-	-	-	-	-	-	-	-	-	-	-	-
桑折町	-	-	-	-	-	-	-	-	-	-	-	-	-	-	-	-	-	-	-	-	-	-	-	-
国見町	-	-	-	-	-	-	-	-	-	-	-	-	-	-	-	-	-	-	-	-	-	-	-	-
川俣町	-	-	-	-	-	-	-	-	-	-	-	-	-	-	-	-	-	-	-	-	-	-	-	-
大玉村	-	-	-	-	-	-	-	-	-	-	-	-	-	-	-	-	-	-	-	-	-	-	-	-
鏡石町	-	-	-	-	-	-	-	-	-	-	-	-	-	-	-	-	-	-	-	-	-	-	-	-
天栄村	-	-	-	-	-	-	-	-	-	-	-	-	-	-	-	-	-	-	-	-	-	-	-	-
下郷町	-	-	-	-	-	-	-	-	-	-	-	-	-	-	-	-	-	-	-	-	-	-	-	-
檜枝岐村	-	-	-	-	-	-	-	-	-	-	-	-	-	-	-	-	-	-	-	-	-	-	-	-
只見町	-	-	-	-	-	-	-	-	-	-	-	-	-	-	-	-	-	-	-	-	-	-	-	-
南会津町	-	-	-	-	-	-	-	-	-	-	-	-	-	-	-	-	-	-	-	-	-	-	-	-
北塩原村	-	-	-	-	-	-	-	-	-	-	-	-	-	-	-	-	-	-	-	-	-	-	-	-
西会津町	-	-	-	-	-	-	-	-	-	-	-	-	-	-	-	-	-	-	-	-	-	-	-	-
磐梯町	-	-	-	-	-	-	-	-	-	-	-	-	-	-	-	-	-	-	-	-	-	-	-	-
猪苗代町	-	-	-	-	-	-	-	-	-	-	-	-	-	-	-	-	-	-	-	-	-	-	-	-
会津坂下町	-	-	-	-	-	-	-	-	-	-	-	-	-	-	-	-	-	-	-	-	-	-	-	-
湯川村	-	-	-	-	-	-	-	-	-	-	-	-	-	-	-	-	-	-	-	-	-	-	-	-
柳津町	-	-	-	-	-	-	-	-	-	-	-	-	-	-	-	-	-	-	-	-	-	-	-	-
三島町	-	-	-	-	-	-	-	-	-	-	-	-	-	-	-	-	-	-	-	-	-	-	-	-
金山町	-	-	-	-	-	-	-	-	-	-	-	-	-	-	-	-	-	-	-	-	-	-	-	-
昭和村	-	-	-	-	-	-	-	-	-	-	-	-	-	-	-	-	-	-	-	-	-	-	-	-
会津美里町	-	-	-	-	-	-	-	-	-	-	-	-	-	-	-	-	-	-	-	-	-	-	-	-
西郷村	-	-	-	-	-	-	-	-	-	-	-	-	-	-	-	-	-	-	-	-	-	-	-	-
泉崎村	-	-	-	-	-	-	-	-	-	-	-	-	-	-	-	-	-	-	-	-	-	-	-	-
中島村	-	-	-	-	-	-	-	-	-	-	-	-	-	-	-	-	-	-	-	-	-	-	-	-
矢吹町	-	-	-	-	-	-	-	-	-	-	-	-	-	-	-	-	-	-	-	-	-	-	-	-

第67表 市町村別状況別卒業生数（国立・公立・私立）

区 分	卒業生総数			A 高等学校等進学者			B 専修学校 (高等課程) 進学者			C 専修学校 (一般課程) 等入学者			D 公共職業 能力開発施設 等入学者			E 就職者			F 左記以外の者			G 不詳・死亡		
	計	男	女	計	男	女	計	男	女	計	男	女	計	男	女	計	男	女	計	男	女	計	男	女
棚倉町	-	-	-	-	-	-	-	-	-	-	-	-	-	-	-	-	-	-	-	-	-	-	-	-
矢祭町	-	-	-	-	-	-	-	-	-	-	-	-	-	-	-	-	-	-	-	-	-	-	-	-
埴町	-	-	-	-	-	-	-	-	-	-	-	-	-	-	-	-	-	-	-	-	-	-	-	-
鮫川村	-	-	-	-	-	-	-	-	-	-	-	-	-	-	-	-	-	-	-	-	-	-	-	-
石川町	-	-	-	-	-	-	-	-	-	-	-	-	-	-	-	-	-	-	-	-	-	-	-	-
玉川村	-	-	-	-	-	-	-	-	-	-	-	-	-	-	-	-	-	-	-	-	-	-	-	-
平田村	-	-	-	-	-	-	-	-	-	-	-	-	-	-	-	-	-	-	-	-	-	-	-	-
浅川町	-	-	-	-	-	-	-	-	-	-	-	-	-	-	-	-	-	-	-	-	-	-	-	-
古殿町	-	-	-	-	-	-	-	-	-	-	-	-	-	-	-	-	-	-	-	-	-	-	-	-
三春町	-	-	-	-	-	-	-	-	-	-	-	-	-	-	-	-	-	-	-	-	-	-	-	-
小野町	-	-	-	-	-	-	-	-	-	-	-	-	-	-	-	-	-	-	-	-	-	-	-	-
広野町	-	-	-	-	-	-	-	-	-	-	-	-	-	-	-	-	-	-	-	-	-	-	-	-
楡葉町	-	-	-	-	-	-	-	-	-	-	-	-	-	-	-	-	-	-	-	-	-	-	-	-
富岡町	-	-	-	-	-	-	-	-	-	-	-	-	-	-	-	-	-	-	-	-	-	-	-	-
川内村	-	-	-	-	-	-	-	-	-	-	-	-	-	-	-	-	-	-	-	-	-	-	-	-
大熊町	-	-	-	-	-	-	-	-	-	-	-	-	-	-	-	-	-	-	-	-	-	-	-	-
双葉町	-	-	-	-	-	-	-	-	-	-	-	-	-	-	-	-	-	-	-	-	-	-	-	-
浪江町	-	-	-	-	-	-	-	-	-	-	-	-	-	-	-	-	-	-	-	-	-	-	-	-
葛尾村	-	-	-	-	-	-	-	-	-	-	-	-	-	-	-	-	-	-	-	-	-	-	-	-
新地町	-	-	-	-	-	-	-	-	-	-	-	-	-	-	-	-	-	-	-	-	-	-	-	-
飯館村	-	-	-	-	-	-	-	-	-	-	-	-	-	-	-	-	-	-	-	-	-	-	-	-

注1 進学率：卒業者のうち、高等学校等へ進学した者（就職進学者を含む。）の占める比率。
 2 卒業者に占める就職者の割合：卒業者のうち、就職者（就職進学者を含む。）の占める比率。

(3) 高等学校

第68表 状況別卒業生数

区 分		平成30年3月	平成31年3月			
		計	計	男	女	
卒業生総数 (A+B+C+D+E+F+G+H)		16,967	16,850	8,728	8,122	
A 大学等進学者 (就職して進学した者を含む)	計	7,862	7,721	3,712	4,009	
	大学(学部)	6,760	6,669	3,611	3,058	
	短期大学(本科)	998	940	67	873	
	その他	104	112	34	78	
B 専修学校(専門課程)進学者 (就職して進学した者を含む)		2,900	2,758	1,188	1,570	
C 専修学校(一般課程) 等入学者(就職して 入学した者を含む)	計	504	661	290	371	
	専修学校	372	448	200	248	
	各種学校	132	213	90	123	
D 公共職業能力開発施設等入学者		112	154	121	33	
E 就職者 (上記A・B・C・Dを除く)	正規の職員等	4,889	4,884	3,017	1,867	
	正規の職員等 でない者	13	22	14	8	
F 一時的な仕事に就いた者		58	45	15	30	
G 上記以外の者		629	604	370	234	
H 不詳・死亡		-	1	1	-	
再	I 上記A・B・C・Dのうち 就職している者	計	27	23	5	18
		正規の職員等	25	20	4	16
		正規の職員等 でない者	2	3	1	2
掲	卒業生総数のうち大学学部、 短期大学本科への入学志願者		8,280	8,041	3,953	4,088
	過年度卒業生のうち大学学部、 短期大学本科への入学志願者		478	452	321	131
	就職者(E+I)のうち 県内就職者		3,988	4,081	2,512	1,569

計	公 立		計	私 立	
	男	女		男	女
13,586	7,085	6,501	3,264	1,643	1,621
5,871	2,799	3,072	1,850	913	937
5,133	2,730	2,403	1,536	881	655
710	45	665	230	22	208
28	24	4	84	10	74
2,227	964	1,263	531	224	307
514	220	294	147	70	77
314	135	179	134	65	69
200	85	115	13	5	8
113	103	10	41	18	23
4,296	2,657	1,639	588	360	228
8	5	3	14	9	5
43	15	28	2	-	2
513	321	192	91	49	42
1	1	-	-	-	-
23	5	18	-	-	-
20	4	16	-	-	-
3	1	2	-	-	-
6,241	3,036	3,205	1,800	917	883
404	289	115	48	32	16
3,557	2,185	1,372	524	327	197

第69表 市町村別状況別卒業生数（公立・私立）

区 分	卒業生総数			A 大学等進学者			専修学校 B（専門課程） 進学者			専修学校 C（一般課程） 等入学者			公共職業 D 能力開発施設 等入学者			E 就職者		
	計	男	女	計	男	女	計	男	女	計	男	女	計	男	女	正規の職員等		
																計	男	女
平成30年3月	16,967	8,631	8,336	7,862	3,770	4,092	2,900	1,136	1,764	504	285	219	112	99	13	4,889	2,944	1,945
平成31年3月	16,850	8,728	8,122	7,721	3,712	4,009	2,758	1,188	1,570	661	290	371	154	121	33	4,884	3,017	1,867
公 立	13,586	7,085	6,501	5,871	2,799	3,072	2,227	964	1,263	514	220	294	113	103	10	4,296	2,657	1,639
私 立	3,264	1,643	1,621	1,850	913	937	531	224	307	147	70	77	41	18	23	588	360	228
福島市	3,200	1,589	1,611	1,778	785	993	476	224	252	91	46	45	12	11	1	659	405	254
会津若松市	1,448	705	743	820	352	468	206	75	131	26	18	8	12	11	1	316	207	109
郡山市	3,372	1,686	1,686	1,926	935	991	501	205	296	117	50	67	45	22	23	614	362	252
いわき市	2,831	1,452	1,379	1,218	619	599	289	105	184	266	90	176	9	9	-	924	552	372
白河市	718	432	286	404	214	190	107	63	44	8	7	1	2	2	-	185	140	45
須賀川市	782	417	365	274	131	143	220	103	117	4	1	3	16	16	-	248	158	90
喜多方市	439	216	223	112	37	75	87	41	46	16	6	10	-	-	-	213	131	82
相馬市	346	149	197	172	75	97	108	32	76	11	7	4	8	8	-	44	26	18
二本松市	388	237	151	118	62	56	103	47	56	-	-	-	3	3	-	163	125	38
田村市	118	64	54	14	5	9	39	19	20	-	-	-	2	1	1	60	37	23
南相馬市	415	229	186	171	86	85	82	35	47	1	1	-	8	8	-	147	97	50
伊達市	523	328	195	131	85	46	66	31	35	55	35	20	3	3	-	253	168	85
本宮市	155	65	90	17	7	10	38	20	18	-	-	-	3	3	-	86	32	54
川俣町	40	26	14	5	3	2	6	5	1	-	-	-	-	-	-	29	18	11
鏡石町	213	129	84	13	11	2	39	17	22	-	-	-	11	6	5	143	92	51
只見町	35	20	15	11	5	6	14	7	7	-	-	-	-	-	-	10	8	2
南会津町	107	54	53	38	21	17	31	12	19	-	-	-	3	3	-	33	18	15
西会津町	35	22	13	4	3	1	6	3	3	2	-	2	-	-	-	20	14	6
猪苗代町	57	29	28	15	8	7	18	8	10	-	-	-	-	-	-	24	13	11
会津坂下町	141	74	67	18	10	8	28	10	18	1	-	1	-	-	-	91	52	39
金山町	35	18	17	6	3	3	11	5	6	-	-	-	-	-	-	16	8	8
会津美里町	102	48	54	17	10	7	40	18	22	1	1	-	1	-	1	38	17	21
矢吹町	200	59	141	63	15	48	59	14	45	-	-	-	1	1	-	76	28	48
棚倉町	147	80	67	22	13	9	44	24	20	3	1	2	-	-	-	74	41	33
塙町	61	51	10	3	3	-	5	4	1	-	-	-	5	5	-	48	39	9
鮫川村	21	12	9	1	-	1	3	1	2	-	-	-	-	-	-	16	11	5
石川町	363	223	140	183	122	61	9	2	7	56	27	29	-	-	-	111	70	41
平田村	16	10	6	-	-	-	2	1	1	-	-	-	-	-	-	13	8	5
三春町	230	111	119	70	36	34	74	28	46	1	-	1	5	4	1	78	43	35
小野町	112	75	37	15	3	12	19	13	6	1	-	1	3	3	-	71	53	18
広野町	126	82	44	73	51	22	19	12	7	-	-	-	-	-	-	30	17	13
大熊町	-	-	-	-	-	-	-	-	-	-	-	-	-	-	-	-	-	-
双葉町	-	-	-	-	-	-	-	-	-	-	-	-	-	-	-	-	-	-
浪江町	-	-	-	-	-	-	-	-	-	-	-	-	-	-	-	-	-	-
新地町	64	33	31	8	2	6	9	4	5	1	-	1	2	2	-	42	24	18
飯館村	10	3	7	1	-	1	-	-	-	-	-	-	-	-	-	9	3	6

注1 進学率：卒業生総数のうち、大学等に進学した者（A）の占める比率。 計算式：A/卒業生総数 ※Aには就職進学者（I）が含まれている。
 2 卒業生に占める就職者の割合：卒業生総数のうち、就職者（E）および就職進学者（I）の占める比率。 計算式：（E＋I）/卒業生総数

正規の職員等でない者			F 一時的な仕事に就いた者			G 左記以外の者			H 不詳・死亡			再 掲						総数のうち大学等入学志願者	就職者計のうち県内就職者	過年度卒業者のうち大学等入学志願者	進学率 (%)			卒業者に占める就職者の割合 (%)	
												I A・B・C・Dのうち就職している者									計	男	女		
												正規の職員等			正規の職員等でない者										
計	男	女	計	男	女	計	男	女	計	男	女	計	男	女	計	男	女	計	男	女					
13	3	10	58	29	29	629	365	264	-	-	-	25	3	22	2	2	-	8,280	3,988	478	46.3	43.7	49.1	29.1	
22	14	8	45	15	30	604	370	234	1	1	-	20	4	16	3	1	2	8,041	4,081	452	45.8	42.5	49.4	29.3	
8	5	3	43	15	28	513	321	192	1	1	-	20	4	16	3	1	2	6,241	3,579	404	43.2	39.5	47.3	31.8	
14	9	5	2	-	2	91	49	42	-	-	-	-	-	-	-	-	-	1,800	502	48	56.7	55.6	57.8	18.4	
4	3	1	8	3	5	172	112	60	-	-	-	-	-	-	-	-	-	1,899	547	154	55.6	49.4	61.6	20.7	
-	-	-	3	2	1	65	40	25	-	-	-	-	-	-	-	-	-	809	219	73	56.6	49.9	63.0	21.8	
14	9	5	12	5	7	143	98	45	-	-	-	4	2	2	-	-	-	2,033	510	136	57.1	55.5	58.8	18.7	
1	-	1	3	-	3	121	77	44	-	-	-	-	-	-	1	-	1	1,248	739	42	43.0	42.6	43.4	32.7	
-	-	-	5	2	3	7	4	3	-	-	-	-	-	-	-	-	-	426	151	19	56.3	49.5	66.4	25.8	
-	-	-	-	-	-	20	8	12	-	-	-	5	1	4	-	-	-	285	228	5	35.0	31.4	39.2	32.4	
-	-	-	-	-	-	11	1	10	-	-	-	1	-	1	-	-	-	124	145	6	25.5	17.1	33.6	48.7	
-	-	-	-	-	-	3	1	2	-	-	-	-	-	-	-	-	-	188	38	5	49.7	50.3	49.2	12.7	
-	-	-	-	-	-	1	-	1	-	-	-	-	-	-	-	-	-	119	144	-	30.4	26.2	37.1	42.0	
-	-	-	-	-	-	3	2	1	-	-	-	2	-	2	-	-	-	15	57	-	11.9	7.8	16.7	52.5	
-	-	-	-	-	-	6	2	4	-	-	-	1	-	1	-	-	-	175	121	4	41.2	37.6	45.7	35.7	
-	-	-	1	-	1	14	6	8	-	-	-	3	1	2	-	-	-	131	234	1	25.0	25.9	23.6	48.9	
-	-	-	7	3	4	4	-	4	-	-	-	-	-	-	1	1	-	17	82	-	11.0	10.8	11.1	56.1	
-	-	-	-	-	-	-	-	-	-	-	-	-	-	-	-	-	-	5	28	-	12.5	11.5	14.3	72.5	
-	-	-	-	-	-	7	3	4	-	-	-	-	-	-	-	-	-	13	133	-	6.1	8.5	2.4	67.1	
-	-	-	-	-	-	-	-	-	-	-	-	-	-	-	-	-	-	11	8	-	31.4	25.0	40.0	28.6	
-	-	-	1	-	1	1	-	1	-	-	-	-	-	-	-	-	-	38	26	-	35.5	38.9	32.1	30.8	
2	2	-	-	-	-	1	-	1	-	-	-	-	-	-	1	-	1	4	21	-	11.4	13.6	7.7	65.7	
-	-	-	-	-	-	-	-	-	-	-	-	-	-	-	-	-	-	15	19	-	26.3	27.6	25.0	42.1	
-	-	-	1	-	1	1	1	-	1	1	-	1	-	1	-	-	-	18	80	-	12.8	13.5	11.9	65.2	
-	-	-	-	-	-	2	2	-	-	-	-	1	-	1	-	-	-	6	14	-	17.1	16.7	17.6	48.6	
-	-	-	3	-	3	2	2	-	-	-	-	-	-	-	-	-	-	19	32	1	16.7	20.8	13.0	37.3	
-	-	-	-	-	-	1	1	-	-	-	-	1	-	1	-	-	-	63	68	-	31.5	25.4	34.0	38.5	
-	-	-	1	-	1	3	1	2	-	-	-	-	-	-	-	-	-	22	65	-	15.0	16.3	13.4	50.3	
-	-	-	-	-	-	-	-	-	-	-	-	-	-	-	-	-	-	3	43	-	4.9	5.9	-	78.7	
-	-	-	-	-	-	1	-	1	-	-	-	-	-	-	-	-	-	1	16	-	4.8	-	11.1	76.2	
-	-	-	-	-	-	4	2	2	-	-	-	1	-	1	-	-	-	186	97	5	50.4	54.7	43.6	30.9	
-	-	-	-	-	-	1	1	-	-	-	-	-	-	-	-	-	-	-	13	-	-	-	-	-	81.3
-	-	-	-	-	-	2	-	2	-	-	-	-	-	-	-	-	-	70	71	1	30.4	32.4	28.6	33.9	
-	-	-	-	-	-	3	3	-	-	-	-	-	-	-	-	-	-	16	65	-	13.4	4.0	32.4	63.4	
-	-	-	-	-	-	4	2	2	-	-	-	-	-	-	-	-	-	73	22	-	57.9	62.2	50.0	23.8	
-	-	-	-	-	-	-	-	-	-	-	-	-	-	-	-	-	-	-	-	-	-	-	-	-	-
-	-	-	-	-	-	-	-	-	-	-	-	-	-	-	-	-	-	-	-	-	-	-	-	-	-
-	-	-	-	-	-	-	-	-	-	-	-	-	-	-	-	-	-	-	-	-	-	-	-	-	-
1	-	1	-	-	-	1	1	-	-	-	-	-	-	-	-	-	-	8	36	-	12.5	6.1	19.4	67.2	
-	-	-	-	-	-	-	-	-	-	-	-	-	-	-	-	-	-	1	9	-	10.0	-	14.3	90.0	

第70表 学科別職業別就職者数（公立・私立）（全日制・定時制）

区 分		計			普 通		農 業		工 業	
		計	男	女	男	女	男	女	男	女
計		4,929	3,036	1,893	805	690	302	245	1,336	140
専門的・技術的職業従事者		305	234	71	40	21	21	8	154	21
事務従事者		532	127	405	25	90	10	14	26	17
販売従事者		397	136	261	60	117	7	33	24	6
サービス職業従事者		545	164	381	85	171	28	67	17	11
保安職業従事者		210	164	46	71	23	10	4	31	3
農林漁業 従事者	農林業従事者	34	21	13	6	4	13	8	-	-
	漁業従事者	11	11	-	3	-	-	-	2	-
生産工程従事者		2,391	1,733	658	408	237	161	104	874	75
輸送・機械運転従事者		114	101	13	24	6	4	1	46	2
建設・採掘従事者		255	244	11	47	7	36	2	130	1
運搬・清掃等従事者		76	63	13	23	5	12	2	19	3
上記以外のもの		59	38	21	13	9	-	2	13	1
生産工程 従事者 (再掲)	計	2,391	1,733	658	408	237	161	104	874	75
	製造・加工従事者	1,499	1,083	416	299	164	82	57	491	55
	機械組立従事者	614	442	172	58	43	70	42	266	10
	整備修理従事者	94	86	8	12	4	5	-	61	1
	検査従事者	141	89	52	32	23	3	5	33	5
	その他	43	33	10	7	3	1	-	23	4
計のうち職業安定所又は学校を通じて 就職した者（再掲）		4,506	2,767	1,739	694	624	282	237	1,278	132
自家・自営業に就いた者（再掲）		84	62	22	23	7	8	5	19	3

商 業		水 産		家 庭		看 護		その他		総合学科	
男	女	男	女	男	女	男	女	男	女	男	女
303	575	72	12	7	15	-	2	28	24	183	190
14	9	-	-	-	-	-	2	-	1	5	9
60	249	-	-	-	-	-	-	-	4	6	31
31	63	1	1	1	2	-	-	1	2	11	37
15	64	7	4	5	12	-	-	1	7	6	45
26	12	-	-	-	-	-	-	4	2	22	2
1	-	-	-	-	-	-	-	-	-	1	1
-	-	6	-	-	-	-	-	-	-	-	-
126	164	34	7	1	-	-	-	16	8	113	63
10	4	7	-	-	-	-	-	3	-	7	-
5	-	17	-	-	-	-	-	1	-	8	1
5	1	-	-	-	1	-	-	-	-	4	1
10	9	-	-	-	-	-	-	2	-	-	-
126	164	34	7	1	-	-	-	16	8	113	63
72	90	27	4	1	-	-	-	12	5	99	41
28	58	5	3	-	-	-	-	4	1	11	15
5	1	1	-	-	-	-	-	-	1	2	1
19	12	1	-	-	-	-	-	-	1	1	6
2	3	-	-	-	-	-	-	-	-	-	-
255	519	70	12	7	15	-	-	25	22	156	178
8	4	2	-	-	-	-	-	1	-	1	3

第71表 学科別産業別就職者数（公立・私立）（全日制・定時制）

区 分	平成31年3月			普 通		農 業		工 業	
	計	男	女	男	女	男	女	男	女
計	4,929	3,036	1,893	805	690	302	245	1,336	140
農 業 ， 林 業	23	10	13	4	5	5	7	-	-
漁 業	11	11	-	3	-	-	-	2	-
鉱業，採石業，砂利採取業	8	8	-	6	-	1	-	-	-
建 設 業	378	336	42	62	12	59	2	173	15
製 造 業	2,527	1,739	788	403	264	157	103	877	84
電気・ガス・熱供給・水道業	90	83	7	8	1	-	-	69	2
情 報 通 信 業	57	29	28	4	9	-	-	16	2
運 輸 業 ， 郵 便 業	149	102	47	36	14	5	2	28	6
卸 売 業 ， 小 売 業	508	207	301	71	114	20	44	60	8
金 融 業 ， 保 険 業	31	8	23	2	6	-	-	-	-
不 動 産 業 ， 物 品 賃 貸 業	31	11	20	2	5	1	4	5	-
学術研究、専門・技術サービス業	44	26	18	1	2	3	-	17	-
宿泊業，飲食サービス業	218	81	137	42	59	13	18	6	6
生活関連サービス業，娯楽業	166	34	132	14	54	4	22	6	3
教 育 ， 学 習 支 援 業	7	1	6	1	2	-	-	-	1
医 療 ， 福 祉	189	37	152	27	72	5	20	2	3
複 合 サ ー ビ ス 業	88	30	58	8	20	3	8	10	1
サービス業（他に分類されないもの）	118	76	42	26	8	15	11	20	4
公務（他に分類されるものを除く）	251	184	67	78	38	11	2	38	4
上 記 以 外 の も の	35	23	12	7	5	-	2	7	1

商 業		水 産		家 庭		看 護		その他		総合学科	
男	女	男	女	男	女	男	女	男	女	男	女
303	575	72	12	7	15	-	2	28	24	183	190
-	-	-	-	-	-	-	-	-	-	1	1
-	-	6	-	-	-	-	-	-	-	-	-
1	-	-	-	-	-	-	-	-	-	-	-
12	10	17	-	-	-	-	-	2	-	11	3
139	244	33	8	1	-	-	-	15	8	114	77
4	3	-	-	-	-	-	-	2	1	-	-
9	14	-	-	-	-	-	-	-	-	-	3
16	19	7	-	-	-	-	-	3	2	7	4
38	91	1	1	1	2	-	-	1	2	15	39
6	14	-	-	-	-	-	-	-	-	-	3
3	11	-	-	-	-	-	-	-	-	-	-
5	13	-	-	-	-	-	-	-	-	-	3
10	27	2	-	4	8	-	-	1	2	3	17
4	37	4	2	-	1	-	-	-	4	2	9
-	3	-	-	-	-	-	-	-	-	-	-
1	26	-	1	1	3	-	2	-	2	1	23
9	25	-	-	-	-	-	-	-	-	-	4
6	17	2	-	-	1	-	-	-	-	7	1
31	17	-	-	-	-	-	-	4	3	22	3
9	4	-	-	-	-	-	-	-	-	-	-

第72表 就職先の都道府県別就職者数

都道府県名	就 職 者 数		
	計	男	女
計	4,929	3,036	1,893
北海道	6	1	5
青森	1	-	1
岩手	2	1	1
宮城	121	81	40
秋田	-	-	-
山形	5	5	-
福島	4,081	2,512	1,569
茨城	73	48	25
栃木	35	19	16
群馬	14	12	2
埼玉	90	51	39
千葉	36	23	13
東京都	320	177	143
神奈川県	85	71	14
新潟	10	3	7
富山	-	-	-
石川	1	-	1
福井	-	-	-
山梨	-	-	-
長野	2	1	1
岐阜	1	1	-
静岡	4	3	1
愛知	15	11	4
三重	2	2	-

都道府県名	就 職 者 数		
	計	男	女
滋賀	1	1	-
京都	3	1	2
大阪	10	8	2
兵庫	-	-	-
奈良	1	1	-
和歌山	-	-	-
鳥取	-	-	-
島根	-	-	-
岡山	-	-	-
広島	2	-	2
山口	3	1	2
徳島	-	-	-
香川	-	-	-
愛媛	-	-	-
高知	-	-	-
福岡	1	-	1
佐賀	-	-	-
長崎	1	1	-
熊本	1	-	1
大分	1	-	1
宮崎	-	-	-
鹿児島	-	-	-
沖縄	-	-	-
その他	1	1	-

<付 表>

付表1 園数・学校数の推移

(単位：園又は学校)

年 度	幼稚園	幼保連携型 認定こども園	小学校	中学校	義務教育 学 校	高等学校	盲学校	聾学校	養護学校	特別支援 学 校	専修学校	各種学校	計
昭和42年度	212	-	796	321	-	132	4	4	3	-	-	116	1,588
43	226	-	784	315	-	129	4	4	3	-	-	122	1,587
44	247	-	765	310	-	126	4	4	3	-	-	121	1,580
45	259	-	753	306	-	125	4	4	4	-	-	125	1,580
46	274	-	737	297	-	123	4	4	5	-	-	130	1,574
47	291	-	725	281	-	122	4	4	5	-	-	130	1,562
48	305	-	716	274	-	118	4	4	7	-	-	131	1,559
49	308	-	708	272	-	118	4	4	7	-	-	130	1,551
50	327	-	704	268	-	118	4	4	7	-	-	132	1,564
51	337	-	696	267	-	114	4	4	7	-	48	80	1,557
52	357	-	681	259	-	113	4	4	9	-	52	75	1,554
53	367	-	672	256	-	112	1	4	14	-	53	75	1,554
54	373	-	666	258	-	111	1	4	16	-	54	73	1,556
55	389	-	653	255	-	112	1	4	16	-	56	72	1,558
56	395	-	652	252	-	112	1	4	16	-	60	66	1,558
57	395	-	652	252	-	112	1	4	16	-	60	64	1,556
58	398	-	647	249	-	112	1	4	17	-	58	58	1,544
59	398	-	644	251	-	112	1	4	17	-	60	57	1,544
60	399	-	639	251	-	112	1	4	17	-	58	55	1,536
61	396	-	638	250	-	112	1	4	17	-	58	51	1,527
62	397	-	632	249	-	113	1	4	18	-	59	50	1,523
63	398	-	625	249	-	114	1	4	18	-	59	48	1,516
平成元年度	398	-	619	249	-	113	1	4	18	-	57	43	1,502
2	402	-	621	249	-	113	1	4	19	-	53	38	1,500
3	404	-	616	248	-	113	1	4	19	-	54	33	1,492
4	404	-	615	248	-	113	1	4	19	-	52	32	1,488
5	404	-	616	248	-	113	1	4	17	-	52	30	1,485
6	403	-	611	248	-	113	1	4	18	-	55	26	1,479
7	404	-	604	247	-	113	1	4	18	-	56	25	1,472
8	404	-	600	249	-	113	1	4	18	-	59	23	1,471
9	403	-	596	249	-	113	1	4	18	-	58	22	1,464
10	402	-	596	249	-	113	1	4	18	-	58	20	1,461
11	401	-	592	249	-	112	1	4	18	-	57	19	1,453
12	400	-	591	251	-	113	1	4	18	-	57	17	1,452
13	399	-	590	251	-	115	1	4	18	-	57	17	1,452
14	395	-	588	248	-	114	1	4	18	-	60	17	1,445
15	390	-	582	247	-	114	1	4	18	-	59	16	1,431
16	383	-	579	246	-	115	1	4	18	-	60	15	1,421
17	375	-	558	246	-	115	1	4	18	-	57	15	1,389
18	373	-	555	246	(1)	115	1	4	18	-	56	15	(1) 1,383
19	370	-	548	246	(1)	115	-	-	-	23	56	14	(1) 1,372
20	362	-	534	247	(1)	115	-	-	-	23	55	13	(1) 1,349
21	359	-	530	246	(1)	114	-	-	-	23	54	12	(1) 1,338
22	357	-	513	246	(1)	113	-	-	-	23	54	12	(1) 1,318
23	355	-	504	246	(1)	112	-	-	-	23	54	12	(1) 1,306
24	351	-	491	245	(1)	112	-	-	-	23	56	12	(1) 1,290
25	344	-	483	241	(1)	112	-	-	-	23	55	12	(1) 1,270
26	342	-	477	238	(1)	111	-	-	-	23	55	12	(1) 1,258
27	312	31	467	233	(1)	112	-	-	-	24	55	12	(1) 1,246
28	293	55	461	232	(1)	112	-	-	-	24	55	12	(1) 1,244
29	276	63	454	230	(1)	111	-	-	-	25	53	12	(1) 1,224
30	264	78	448	230	1	(1) 111	-	-	-	25	54	12	(1) 1,223
令和元年度	242	89	440	230	2	(1) 110	-	-	-	25	54	12	(1) 1,204

- 注1 養護学校は、昭和35年11月1日創設された。
- 注2 専修学校は、昭和51年度から制度が発足した。
- 注3 平成19年度から、盲・聾・養護学校が「特別支援学校」に一本化された。
- 注4 幼保連携型認定こども園は、平成27年度から調査開始された。
- 注5 義務教育学校は、平成28年度から調査開始された。
- 注6 ()内の数値は通信教育のみを行う学校数で外数である。

付表2 園児・児童・生徒数の推移

(単位：人)

年 度	幼稚園	幼保連携型 認定こども園	小学校	中学校	義務教育 学 校	高等学校	盲 学 校	聾 学 校	養護学校	特別支援 学 校	専修学校	各種学校	計
昭和42年度	21,276	-	237,198	142,300	-	106,560	217	452	437	-	-	22,944	531,384
43	22,449	-	228,238	134,381	-	103,975	218	426	455	-	-	25,081	515,223
44	23,985	-	220,344	128,824	-	100,614	207	392	447	-	-	25,875	500,688
45	25,174	-	213,551	122,956	-	98,440	198	382	496	-	-	24,133	485,330
46	25,357	-	205,894	119,558	-	96,344	185	354	538	-	-	27,780	476,010
47	27,132	-	197,605	115,056	-	94,929	177	328	521	-	-	28,995	464,743
48	30,989	-	189,756	111,938	-	93,641	162	295	611	-	-	27,174	454,566
49	32,160	-	186,829	106,823	-	93,525	135	269	615	-	-	21,514	441,870
50	33,655	-	183,835	103,647	-	93,520	125	249	616	-	-	19,944	435,591
51	35,298	-	182,282	100,396	-	93,670	119	248	671	-	5,637	15,041	433,362
52	37,953	-	180,830	98,340	-	92,560	103	233	850	-	5,613	16,757	433,239
53	40,418	-	182,660	94,250	-	91,935	104	226	1,141	-	5,118	15,494	431,346
54	42,193	-	187,513	89,946	-	90,220	98	211	1,338	-	4,890	14,909	431,318
55	43,220	-	189,599	89,039	-	89,222	96	190	1,346	-	4,398	15,636	432,746
56	42,621	-	192,645	89,988	-	86,243	98	176	1,309	-	4,172	12,112	429,364
57	42,933	-	194,397	92,500	-	82,649	96	158	1,318	-	3,731	7,715	425,497
58	42,708	-	195,752	91,915	-	82,006	101	147	1,357	-	3,561	7,825	425,372
59	42,663	-	195,572	92,917	-	82,680	95	130	1,368	-	3,630	7,820	426,875
60	42,358	-	193,358	95,258	-	84,531	87	124	1,325	-	3,301	7,381	427,723
61	41,544	-	190,274	97,676	-	84,166	83	115	1,328	-	3,182	8,720	427,088
62	41,988	-	185,644	99,603	-	85,341	81	119	1,361	-	3,933	6,664	424,734
63	42,641	-	182,303	98,800	-	87,854	79	111	1,359	-	4,194	7,242	424,583
平成元年度	42,712	-	178,927	97,480	-	90,260	72	115	1,344	-	3,971	5,282	420,163
2	42,301	-	176,558	95,195	-	92,195	66	121	1,359	-	4,022	5,682	417,499
3	41,904	-	174,497	93,885	-	91,398	68	113	1,334	-	4,055	5,072	412,326
4	41,003	-	171,633	92,543	-	90,588	61	104	1,329	-	4,259	4,167	405,687
5	40,129	-	169,585	90,440	-	88,830	58	107	1,340	-	4,602	3,313	398,404
6	38,719	-	166,377	88,678	-	87,759	59	111	1,435	-	5,687	2,490	391,315
7	37,670	-	162,608	87,028	-	86,345	55	114	1,442	-	5,622	2,252	383,136
8	37,369	-	157,289	86,857	-	84,037	55	112	1,480	-	5,825	1,974	374,998
9	37,135	-	151,893	86,424	-	81,821	58	107	1,488	-	5,820	1,992	366,738
10	36,269	-	147,659	84,957	-	80,106	56	114	1,560	-	5,730	1,378	357,829
11	35,727	-	143,125	82,880	-	79,945	50	116	1,581	-	5,726	1,306	350,456
12	35,317	-	139,637	79,822	-	79,634	50	113	1,632	-	5,835	944	342,984
13	34,584	-	136,663	77,403	-	78,105	57	107	1,668	-	5,905	943	335,435
14	34,431	-	133,983	74,155	-	76,247	62	119	1,670	-	5,974	951	327,592
15	33,918	-	132,020	71,546	-	73,655	59	122	1,683	-	6,485	882	320,370
16	34,142	-	129,200	69,597	-	71,811	59	117	1,692	-	6,822	813	314,253
17	33,481	-	127,486	68,382	-	68,843	55	105	1,688	-	6,894	729	307,663
18	33,327	-	125,483	67,340	-	66,546	53	100	1,738	-	6,463	700	301,750
19	32,716	-	123,220	66,135	-	64,661	-	-	-	1,950	6,093	699	295,474
20	31,614	-	121,840	64,674	-	63,396	-	-	-	2,033	5,950	552	290,059
21	30,627	-	119,587	63,682	-	62,378	-	-	-	2,080	5,867	563	284,784
22	30,026	-	117,668	61,866	-	61,219	-	-	-	2,154	6,309	616	279,858
23	26,852	-	108,428	59,377	-	58,962	-	-	-	2,145	6,439	613	262,816
24	25,283	-	103,324	58,026	-	57,343	-	-	-	2,214	6,395	630	253,215
25	25,257	-	100,579	57,446	-	55,473	-	-	-	2,148	6,366	619	247,888
26	25,167	-	98,037	56,140	-	54,952	-	-	-	2,157	6,212	626	243,291
27	21,724	4,999	95,952	54,857	-	53,874	-	-	-	2,170	6,151	594	240,321
28	20,755	7,285	93,675	53,377	-	53,279	-	-	-	2,224	6,188	517	237,300
29	20,357	8,131	91,886	51,460	-	52,148	-	-	-	2,271	6,238	572	233,063
30	19,888	9,801	90,011	49,650	280	50,924	-	-	-	2,303	6,133	501	229,491
令和元年度	19,282	11,167	87,730	48,183	432	49,425	-	-	-	2,330	5,999	427	224,975

注1 養護学校は、昭和35年1月1日創設された。

注2 専修学校は、昭和51年度から制度が発足した。

注3 平成19年度から、盲・聾・養護学校が「特別支援学校」に一本化された。

注4 幼保連携型認定こども園は、平成27年度から調査開始された。

注5 義務教育学校は、平成28年度から調査開始された。

付表3 教員数(本務者)の推移

(単位:人)

年 度	幼稚園	幼保連携型 認定こども園	小学校	中学校	義務教育 学校	高等学校	盲学校	聾学校	養護学校	特別支援 学校	専修学校	各種学校	計
昭和42年度	880	-	9,139	6,146	-	4,407	49	87	61	-	-	716	21,485
43	942	-	9,087	6,104	-	4,435	51	85	61	-	-	766	21,531
44	1,010	-	9,006	5,992	-	4,450	53	84	64	-	-	789	21,448
45	1,055	-	8,974	5,793	-	4,535	51	84	85	-	-	694	21,271
46	1,073	-	8,794	5,734	-	4,583	55	83	105	-	-	848	21,275
47	1,132	-	8,682	5,642	-	4,655	54	81	112	-	-	862	21,220
48	1,227	-	8,585	5,536	-	4,735	55	88	155	-	-	864	21,245
49	1,259	-	8,611	5,447	-	4,760	59	89	180	-	-	850	21,255
50	1,328	-	8,576	5,325	-	4,815	56	91	196	-	-	817	21,204
51	1,406	-	8,586	5,264	-	4,834	54	87	206	-	285	604	21,326
52	1,529	-	8,610	5,193	-	4,836	51	88	246	-	315	577	21,445
53	1,619	-	8,645	5,118	-	4,802	40	92	322	-	304	598	21,540
54	1,710	-	8,761	5,016	-	4,828	42	92	416	-	305	636	21,806
55	1,801	-	8,766	4,972	-	4,846	41	90	487	-	289	642	21,934
56	1,860	-	8,856	4,873	-	4,853	43	90	504	-	300	619	21,998
57	1,896	-	8,829	5,022	-	4,812	44	87	501	-	272	574	22,037
58	1,936	-	8,912	4,982	-	4,780	43	86	537	-	256	598	22,130
59	1,950	-	8,889	5,020	-	4,737	46	84	549	-	279	586	22,140
60	1,966	-	8,814	5,102	-	4,743	45	88	558	-	255	573	22,144
61	1,960	-	8,752	5,133	-	4,769	46	83	564	-	262	584	22,153
62	1,977	-	8,721	5,220	-	4,789	45	82	572	-	279	570	22,255
63	2,013	-	8,750	5,204	-	4,862	47	80	578	-	266	573	22,373
平成元年度	2,065	-	8,824	5,242	-	4,915	46	80	591	-	265	486	22,514
2	2,079	-	8,884	5,343	-	4,994	46	81	629	-	268	360	22,684
3	2,092	-	8,948	5,427	-	5,099	47	77	643	-	283	272	22,888
4	2,113	-	8,974	5,394	-	5,163	49	75	682	-	326	267	23,043
5	2,130	-	8,949	5,346	-	5,211	46	81	704	-	336	256	23,059
6	2,121	-	8,931	5,326	-	5,253	49	85	753	-	371	200	23,089
7	2,108	-	8,850	5,296	-	5,282	49	86	780	-	386	186	23,023
8	2,134	-	8,690	5,322	-	5,244	52	92	829	-	407	168	22,938
9	2,140	-	8,613	5,366	-	5,302	52	89	892	-	415	160	23,029
10	2,150	-	8,485	5,311	-	5,313	52	81	904	-	435	140	22,871
11	2,142	-	8,307	5,281	-	5,280	47	84	945	-	428	137	22,651
12	2,174	-	8,218	5,142	-	5,282	50	85	985	-	414	110	22,460
13	2,189	-	8,112	5,001	-	5,246	53	89	1,038	-	439	102	22,269
14	2,196	-	8,260	5,179	-	5,252	53	90	1,057	-	464	101	22,652
15	2,227	-	8,413	5,095	-	5,198	51	94	1,070	-	494	94	22,736
16	2,268	-	8,405	5,054	-	5,155	51	90	1,089	-	501	89	22,702
17	2,266	-	8,407	5,080	-	5,045	51	89	1,144	-	490	97	22,669
18	2,314	-	8,325	5,032	-	4,973	49	88	1,143	-	475	86	22,485
19	2,354	-	8,205	4,989	-	4,870	-	-	-	1,348	477	86	22,329
20	2,347	-	8,031	4,929	-	4,817	-	-	-	1,383	487	85	22,079
21	2,339	-	7,922	4,822	-	4,761	-	-	-	1,410	503	85	21,842
22	2,337	-	7,775	4,718	-	4,678	-	-	-	1,445	504	86	21,543
23	2,243	-	7,659	4,775	-	4,598	-	-	-	1,494	502	73	21,344
24	2,159	-	7,346	4,708	-	4,505	-	-	-	1,500	521	74	20,813
25	2,188	-	7,302	4,707	-	4,419	-	-	-	1,514	502	73	20,705
26	2,213	-	7,201	4,693	-	4,365	-	-	-	1,496	514	74	20,556
27	1,980	724	7,116	4,606	-	4,285	-	-	-	1,516	500	80	20,807
28	1,937	1,127	7,049	4,530	-	4,270	-	-	-	1,529	498	70	21,010
29	1,896	1,306	6,964	4,444	-	4,202	-	-	-	1,579	509	75	20,975
30	1,832	1,577	6,866	4,368	30	4,130	-	-	-	1,616	543	75	21,037
令和元年度	1,762	1,767	6,814	4,304	53	4,049	-	-	-	1,614	536	71	20,970

注1 養護学校は、昭和35年11月1日創設された。

注2 専修学校は、昭和51年度から制度が発足した。

注3 平成19年度から、盲・聾・養護学校が「特別支援学校」に一本化された。

注4 幼保連携型認定こども園は、平成27年度から調査開始された。

注5 義務教育学校は、平成28年度から調査開始された。

付表4 職員数(本務者)の推移

(単位:人)

年 度	幼稚園	幼保連携型認定こども園	小学校	中学校	義務教育学校	高等学校	盲 学 校	聾 学 校	養護学校	特別支援学校	専修学校	各種学校	計
昭和42年度	129	-	1,892	793	-	969	44	23	29	-	-	181	4,060
43	137	-	1,992	795	-	987	44	24	32	-	-	193	4,204
44	136	-	2,194	794	-	1,181	50	29	43	-	-	178	4,605
45	132	-	1,972	805	-	1,222	53	33	58	-	-	289	4,564
46	138	-	1,945	777	-	1,004	49	26	56	-	-	221	4,216
47	174	-	1,958	786	-	1,194	50	31	58	-	-	369	4,620
48	174	-	1,920	783	-	1,046	46	27	61	-	-	245	4,302
49	181	-	1,943	783	-	1,214	23	32	64	-	-	286	4,526
50	193	-	2,011	794	-	1,321	22	33	65	-	-	268	4,707
51	220	-	1,962	753	-	1,291	20	33	65	-	118	223	4,685
52	234	-	1,910	719	-	1,265	20	32	73	-	129	257	4,639
53	250	-	1,961	723	-	1,267	20	28	85	-	61	222	4,617
54	276	-	1,977	720	-	1,282	22	27	93	-	105	247	4,749
55	296	-	2,033	725	-	1,285	23	28	105	-	104	249	4,848
56	318	-	2,028	699	-	1,319	23	29	119	-	96	222	4,853
57	335	-	2,038	699	-	1,273	36	37	121	-	102	210	4,851
58	323	-	1,999	679	-	1,266	23	28	121	-	115	226	4,780
59	326	-	1,997	662	-	1,276	21	28	117	-	120	228	4,775
60	336	-	1,952	657	-	1,269	20	28	113	-	133	220	4,728
61	326	-	1,940	668	-	1,269	20	27	114	-	125	224	4,713
62	325	-	1,864	666	-	1,247	20	28	113	-	139	209	4,611
63	324	-	1,840	658	-	1,240	22	28	111	-	150	175	4,548
平成元年度	325	-	1,830	649	-	1,230	20	27	116	-	148	175	4,520
2	331	-	1,842	656	-	1,234	22	24	118	-	142	135	4,504
3	332	-	1,837	644	-	1,224	20	25	113	-	140	78	4,413
4	330	-	1,842	678	-	1,227	22	25	119	-	136	77	4,456
5	337	-	1,830	685	-	1,222	20	25	124	-	142	73	4,458
6	334	-	1,775	655	-	1,230	20	26	129	-	168	64	4,401
7	331	-	1,767	650	-	1,217	20	27	133	-	115	62	4,322
8	324	-	1,754	647	-	1,149	26	28	136	-	140	59	4,263
9	332	-	1,721	650	-	1,150	26	26	139	-	144	54	4,242
10	318	-	1,694	637	-	1,149	25	27	146	-	142	41	4,179
11	326	-	1,637	627	-	1,106	25	28	149	-	144	42	4,084
12	322	-	1,589	619	-	1,091	26	28	160	-	140	34	4,009
13	318	-	1,558	607	-	1,077	26	23	161	-	153	39	3,962
14	312	-	1,510	579	-	1,057	30	27	165	-	165	38	3,883
15	323	-	1,485	573	-	1,017	29	29	165	-	174	45	3,840
16	319	-	1,462	547	-	987	27	27	126	-	165	41	3,701
17	327	-	1,415	543	-	968	27	23	129	-	157	38	3,627
18	336	-	1,450	535	-	942	27	23	127	-	150	40	3,630
19	340	-	1,401	526	-	922	-	-	-	186	148	36	3,559
20	337	-	1,342	516	-	907	-	-	-	176	139	33	3,450
21	345	-	1,328	512	-	894	-	-	-	175	146	32	3,432
22	330	-	1,295	493	-	885	-	-	-	180	146	36	3,365
23	325	-	1,165	458	-	866	-	-	-	184	148	39	3,185
24	329	-	1,109	460	-	856	-	-	-	190	166	39	3,149
25	353	-	1,092	455	-	840	-	-	-	186	156	37	3,119
26	369	-	1,087	448	-	840	-	-	-	189	156	36	3,125
27	330	213	1,062	452	-	828	-	-	-	185	149	39	3,258
28	336	230	1,054	458	-	838	-	-	-	189	150	31	3,286
29	311	276	1,020	444	-	837	-	-	-	199	154	40	3,281
30	326	372	1,000	437	4	817	-	-	-	197	161	38	3,352
令和元年度	345	402	975	418	10	807	-	-	-	195	161	39	3,352

注1 養護学校は、昭和35年11月1日創設された。

注2 専修学校は、昭和51年度から制度が発足した。

注3 平成19年度から、盲・聾・養護学校が「特別支援学校」に一本化された。

注4 幼保連携型認定こども園は、平成27年度から調査開始された。

注5 義務教育学校は、平成28年度から調査開始された。

付表5 進学率の推移

年	中学校			高等学校		
	卒業者数	高等学校等 進学者数	進学率 (%)	卒業者数	大学等 進学者数	進学率 (%)
昭和 42 年3月	51,338	33,423	65.1	32,929	5,795	17.6
43	50,670	34,148	67.4	34,448	5,845	17.0
44	46,798	32,878	70.3	33,960	5,808	17.1
45	44,337	32,384	73.0	32,205	5,626	17.5
46	42,801	32,068	74.9	32,153	6,031	18.8
47	40,973	31,425	76.7	30,957	6,330	20.4
48	38,410	31,092	80.9	30,550	6,956	22.8
49	39,412	32,384	82.2	30,541	7,172	23.5
50	36,927	31,098	84.2	29,896	7,668	25.6
51	35,353	30,769	87.0	29,628	7,481	25.2
52	34,388	30,513	88.7	30,469	7,429	24.4
53	33,715	30,496	90.5	30,013	7,199	24.0
54	32,079	29,345	91.5	29,797	6,721	22.6
55	32,373	29,833	92.2	29,408	6,581	22.4
56	29,670	27,513	92.7	29,399	6,616	22.5
57	27,817	25,967	93.3	28,325	6,279	22.2
58	31,474	29,121	92.5	28,432	6,225	21.9
59	30,634	28,344	92.5	26,319	5,802	22.0
60	30,333	27,966	92.2	24,690	5,408	21.9
61	30,767	28,532	92.7	27,397	6,016	22.0
62	31,565	29,289	92.8	26,903	6,410	23.8
63	32,609	30,387	93.2	26,582	6,142	23.1
平成 元 年3月	33,190	30,971	93.3	27,278	6,418	23.5
2	33,603	31,384	93.4	28,004	6,599	23.6
3	31,851	29,763	93.4	29,001	6,795	23.4
4	31,960	30,123	94.3	29,446	7,174	24.4
5	31,336	29,510	94.2	29,871	7,650	25.6
6	30,548	28,951	94.8	28,604	7,604	26.6
7	30,648	29,102	95.0	28,821	7,985	27.7
8	29,186	27,759	95.1	28,162	8,103	28.8
9	28,840	27,539	95.5	27,387	8,144	29.7
10	28,936	27,542	95.2	27,013	8,302	30.7
11	28,988	27,717	95.6	25,587	8,143	31.8
12	28,448	27,382	96.3	25,234	8,348	33.1
13	27,482	26,395	96.0	25,341	8,572	33.8
14	26,868	25,947	96.6	25,257	8,489	33.6
15	25,404	24,617	96.9	25,024	8,579	34.3
16	25,067	24,441	97.5	24,081	8,425	35.0
17	23,593	22,981	97.4	23,772	8,944	37.6
18	22,851	22,337	97.8	22,449	8,868	39.5
19	23,127	22,593	97.7	22,209	9,141	41.2
20	22,333	21,873	97.9	20,833	8,882	42.6
21	21,807	21,372	98.0	20,214	8,778	43.4
22	21,930	21,529	98.2	20,524	9,043	44.1
23	20,887	20,465	98.0	19,726	8,351	42.3
24	20,220	19,835	98.1	19,100	8,235	43.1
25	19,427	19,072	98.2	19,067	8,262	43.3
26	19,782	19,388	98.0	18,103	8,015	44.3
27	18,929	18,546	98.0	17,847	7,901	44.3
28	18,824	18,487	98.2	17,387	7,950	45.7
29	18,482	18,130	98.1	17,607	8,039	45.7
30	17,622	17,314	98.3	16,967	7,862	46.3
31 年3月	17,241	16,985	98.5	16,850	7,721	45.8

注1 高等学校等進学率:中学校卒業者のうち、高等学校等へ進学した者(就職進学者を含む。)の占める比率。

注2 大学等進学率:高等学校卒業者のうち、大学等に進学した者(就職進学者を含む。)の占める比率。

付表6 全国、都道府県別の進学率・就職率一覧表

(単位：%)

都道府県名	進 学 率						卒業者に占める就職者の割合	
	高等学校等進学率			大学等進学率			中学校	高等学校
	計	男	女	計	男	女		
全 国	98.8	98.6	99.0	54.7	51.6	57.8	0.2	17.7
福 島	98.5	98.4	98.7	45.8	42.5	49.4	0.1	29.3
北 海 道	98.8	98.6	99.1	46.2	46.6	45.8	0.2	23.0
青 森	99.2	99.2	99.3	46.2	43.7	48.8	0.1	31.2
岩 手	99.5	99.4	99.5	43.7	39.9	47.8	0.1	29.1
宮 城	99.1	98.9	99.4	49.6	47.6	51.6	0.1	22.9
秋 田	98.8	99.0	98.7	45.4	40.7	50.4	0.1	30.2
山 形	99.5	99.5	99.6	44.6	40.9	48.4	0.1	29.8
茨 城	99.0	98.6	99.3	50.5	48.6	52.6	0.2	20.9
栃 木	99.0	98.8	99.2	52.3	49.5	55.3	0.1	23.0
群 馬	99.0	99.0	99.1	51.2	48.5	54.0	0.2	20.5
埼 玉	99.1	99.0	99.2	57.4	55.8	59.2	0.1	13.6
千 葉	98.8	98.7	99.0	55.1	54.0	56.1	0.1	13.5
東 京	98.7	98.6	98.8	65.1	60.6	69.5	0.1	6.3
神 奈 川	99.1	98.9	99.2	60.7	58.4	63.0	0.1	8.5
新 潟	99.6	99.5	99.7	46.9	46.4	47.3	0.1	19.6
富 山	99.2	98.9	99.4	52.7	49.1	56.5	0.2	21.3
石 川	99.4	99.2	99.6	54.9	50.4	59.6	0.1	21.6
福 井	99.3	99.2	99.5	56.0	52.7	59.2	0.1	22.7
山 梨	98.8	98.7	98.9	55.5	53.6	57.6	0.2	16.6
長 野	99.0	98.9	99.1	47.6	42.5	52.9	0.1	19.0
岐 阜	99.0	98.9	99.1	55.3	52.4	58.3	0.2	23.9
静 岡	98.5	98.2	98.8	52.0	51.6	52.5	0.3	23.0
愛 知	98.4	98.3	98.6	58.1	55.7	60.4	0.4	19.7
三 重	98.9	98.6	99.2	49.6	47.0	52.2	0.3	28.2
滋 賀	99.2	99.2	99.3	54.7	52.4	57.2	0.2	18.4
京 都	99.2	99.2	99.2	65.9	62.5	69.1	0.1	8.4
大 阪	98.5	98.4	98.7	59.6	56.5	62.7	0.2	11.2
兵 庫	98.8	98.6	98.9	60.9	56.9	64.9	0.2	14.0
奈 良	99.0	99.0	99.0	59.4	55.9	63.1	0.1	11.8
和 歌 山	99.3	99.2	99.3	48.6	45.0	52.4	0.1	22.6
鳥 取	98.3	97.9	98.8	43.3	38.2	48.4	0.3	24.7
島 根	99.0	98.7	99.2	46.0	42.6	49.7	0.2	23.0
岡 山	98.8	98.7	98.9	52.2	49.2	55.4	0.3	22.8
広 島	98.7	98.6	98.7	60.6	58.7	62.6	0.2	15.3
山 口	98.4	98.2	98.6	43.1	36.7	49.2	0.3	30.9
徳 島	99.3	99.2	99.5	52.2	46.3	57.8	0.0	22.7
香 川	98.7	98.4	98.9	51.7	47.4	56.1	0.4	18.8
愛 媛	98.8	98.4	99.3	52.2	48.8	56.0	0.3	23.0
高 知	98.9	98.5	99.3	49.3	42.4	56.8	0.1	18.4
福 岡	98.3	98.0	98.5	53.8	49.6	58.0	0.3	18.2
佐 賀	98.4	98.1	98.7	44.2	39.5	49.5	0.3	32.1
長 崎	99.1	98.8	99.3	45.4	40.0	50.9	0.3	29.2
熊 本	99.2	99.0	99.3	46.5	42.9	50.4	0.1	25.9
大 分	98.9	98.7	99.2	47.4	41.9	53.2	0.2	26.0
宮 崎	98.1	97.7	98.5	44.5	39.8	49.4	0.3	29.1
鹿 児 島	98.9	98.6	99.2	43.3	37.2	49.4	0.3	27.6
沖 縄	97.3	96.6	98.0	39.6	37.0	42.2	0.4	17.5

注1 高等学校等進学率：中学校卒業者のうち、高等学校等へ進学した者（就職進学者を含む。）の占める比率。

注2 大学等進学率：高等学校卒業者のうち、大学等に進学した者（就職進学者を含む。）の占める比率。

注3 卒業者に占める就職者の割合：卒業者のうち、就職者（就職進学者を含む。）の占める比率。

本報告書から抜粋又は新たに資料を作成して利用する場合は、「福島県統計課編『令和元年度 学校基本統計（学校基本調査報告書）』から抜粋（又は作成）」と明記くださるようお願いいたします。

「学校基本調査」結果は、ホームページでもご覧いただけます。

ふくしま統計情報BOX

検索



令和元年度 学校基本統計（学校基本調査報告書）

令和2年3月発行

編集 福島県企画調整部統計課

〒960-8670 福島市杉妻町2番16号

TEL 024-521-7147（直通）
