

平成28年度 管内概要



資料編

県北建設事務所

〈表紙写真〉

[写真左上] 復興公営住宅 飯坂団地

(福島市飯坂地内)

東日本大震災、原子力発電所事故により避難を余儀なくされている方々が県北地方にも数多くいらっしゃいます。これら長期間ふるさとへ帰れない方々の仮設住宅等での不自由な生活を解消し、安心して生活できる拠点として復興公営住宅を建築しております。

写真は福島市に昨年度完成した飯坂団地(鉄筋コンクリート造4階建 20戸*2棟、18戸*1棟 計58戸)です。

[写真右下] 主要地方道霊山松川線の逢隈橋

(福島市飯野町明治地内)

逢隈橋は、老朽化に加え幅員も狭く大型車のすれ違いが不可能で歩行者や自転車の通行にも支障を来している状況から、安全で円滑な交通の確保を図り、産業経済文化の交流に期すべく現在架け替え中であります。

写真は上部工完了の状況です。

逢隈橋概要

橋長：L = 163.2 m

幅員：W = 6.5 (10.5) m

上部工型式：鋼下路式ローゼ桁橋 + 鋼単純鈹桁橋

目 次

一	管内の概況	2
1	管内市町村略図	2
2	事務所の沿革	3
3	管内市町村の概要	4
二	行政機構	5
1	内部組織	5
2	職員数	6
三	現況調書	7
1	管内道路略図	7
2	国・県道路の現況	8
2-1	管内市町村道の現況	14
2-2	通行不能・規制区間	16
2-3	道路パトロール	18
2-4	道路防災点検箇所	19
2-5	道路管理の状況(除雪体制)	20
3	河川の現況	23
3-1	重要水防区域	29
4	砂防の現況	33
5	地すべりの現況	42
6	急傾斜地の現況	43
7	都市計画の現況	47
8	建築確認申請の現況	49
9	各種許認可事務の現況	50
10	住民からの要望対応	51
四	平成28年度主要事業の概要	53
1	道路関係	53
2	都市計画関係	55
3	河川関係	56
4	砂防関係	57
5	住宅・営繕関係	58
五	事業費の推移調	60
1	支出額調	60
2	収入額調	61
六	地方水防体制	62

一 管内の概況

1 管内市町村略図

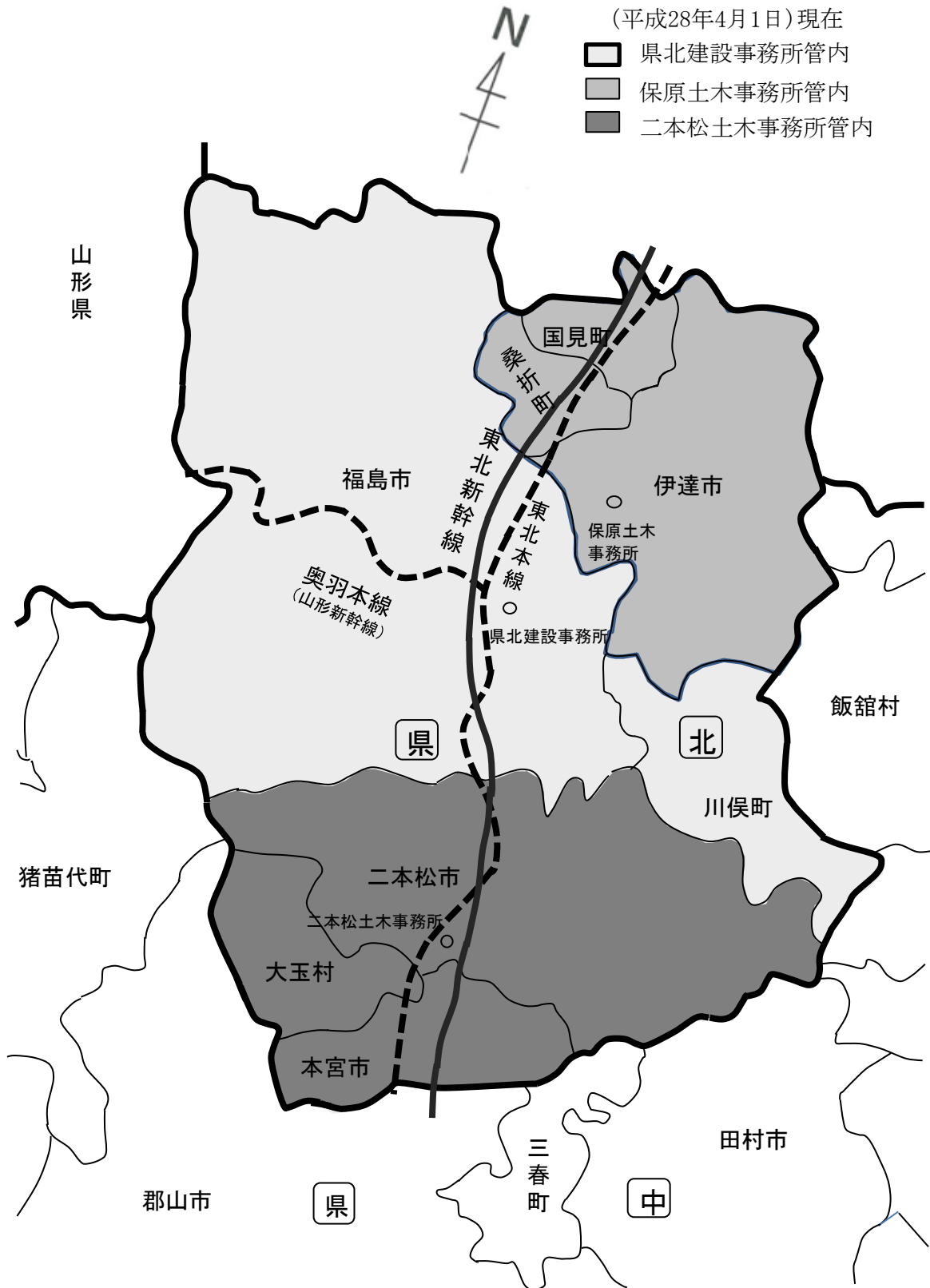

2 事務所の沿革

明治 18 年	道路看守制が設けられ、看守2名をして万世大路（現国道13号線）の修繕を行う。
明治 22 年	道路補修は一時郡役所に移管される。
明治 27 年	北部土木区の設置（（東部→富岡、西部→若松、南部→須賀川）4土木監督区とする。）
明治 38 年	福島土木監督所と改め、信夫・伊達・安達及び安積郡の一部を管轄し事務所を県庁内に設ける。
大正 14 年	事務所を県会議事堂内に移転。
昭和 10 年	福島市上浜町3番地に移転。
昭和 19 年	保原土木監督所の設置（伊達一円 県内16監督所となる。）
昭和 21 年	二本松土木監督所の設置（安達郡）
昭和 30 年	機構改革により土木事務所と改称。
昭和 35 年	福島市桜木町4-6に新築移転。
昭和 44 年	機構改革により福島建設事務所と改称し、保原土木事務所・二本松土木事務所の行政区域を包括した。 （両土木事務所は名称をそのまま、事業規模を縮小し、建設事務所長の管轄となる。）
昭和 46 年	県庁西庁舎の新築により、4階北側に移転。
昭和 48 年	福島市黒岩地内に道路舗装補修作業車両・補修員待機所を、福島建設事務所黒岩分室として新築。
昭和 49 年	6課16係2土木事務所となる。
昭和 53 年	7課15係2土木事務所となる。
昭和 58 年	保原合同庁舎の新築により、保原土木事務所は同庁舎2階（現在地）に移転。
昭和 60 年	二本松合同庁舎の新築により、二本松土木事務所は同庁舎2階（現在地）に移転。
昭和 63 年	7課16係2土木事務所となる。
平成 元年	8課16係2土木事務所となる。
平成 2 年	7課16係2土木事務所となる。
平成 3 年	事務所を県庁東分庁舎4階（現在地）に移転。
平成 4 年	7課17係2土木事務所となる（国体関連事業係新設）
平成 6 年	8課17係2土木事務所となる。 機構改革により県北建設事務所と改称。
平成 8 年	組織改正により国体関連事業係を廃止し、道路第3係を新設。
平成 14 年	六角川床上浸水対策室を新設。
平成 15 年	グループ制導入による組織改正。
平成 18 年	六角川床上浸水対策室を廃止し、六角川整備担当を設置。
平成 20 年	グループ制を廃止し、2部10課2土木事務所となる。
平成 21 年	六角川整備担当を廃止。
平成 22 年	組織改正により都市・施設課を廃止し、管理課を新設。
平成 23 年	3.11の東日本大震災により事務所を移転 総務部、企画管理部、事業部は、福島市中町7番17号「中町会館」 建築住宅部は、福島市大町7番25号「アクティ大町」
平成 26 年	吾妻土湯道路管理所の新設
平成 28 年	県庁北庁舎へ事務所を移転

3 管内市町村の概要

○:全域指定
△:一部地域指定

区分 市町村名	人口 (人) (H28.4.1) A	面積 (km ²) (H27.10.1) B	人口密度 (1km ² 当り) A/B	管内道路の状況(m)(H27.4.1)					特殊立法 適用区分			
				国道	県道		市町村道	計	山村 振興	豪雪	過疎	都市 計画 区域
					主要 地方道	一般 県道						
福島市	292,891	767.72	381.5	83,661	115,046	116,050	2,947,283	3,262,040	△	△		△
二本松市	57,684	344.42	167.5	58,663	44,351	89,141	2,026,873	2,219,028			△	△
伊達市	61,904	265.12	233.5	62,400	46,666	81,290	1,292,757	1,483,113			△	△
本宮市	30,803	88.02	350.0	0	30,448	35,119	902,582	968,149				△
桑折町	12,144	42.97	282.6	0	2,641	14,363	301,286	318,290				△
国見町	9,446	37.95	248.9	0	8,275	15,051	236,369	259,695				△
川俣町	14,320	127.70	112.1	40,190	14,133	7,713	306,848	368,884	△		○	△
大玉村	8,721	79.44	109.8	0	6,300	30,531	331,617	368,448	△			△
合計	487,913	1,753.34	278.3	247,261	272,510	389,194	8,345,615	9,247,647				

(道路合計延長は、管轄区域が他市町村に及ぶ場合等があり加算しても合わない場合がある)

県全体	1,902,950	13,783.74	138.1	1,508,407	1,880,688	2,302,701	32,668,820	38,360,616				
-----	-----------	-----------	-------	-----------	-----------	-----------	------------	------------	--	--	--	--

割合	25.6%	12.7%		16.4%	14.5%	16.9%	25.5%	24.1%				
----	-------	-------	--	-------	-------	-------	-------	-------	--	--	--	--

注) 国道は県管理のみ(国直轄管理含まず)

5 行政組織（内部組織）

（ H28. 4. 1 現在 ）

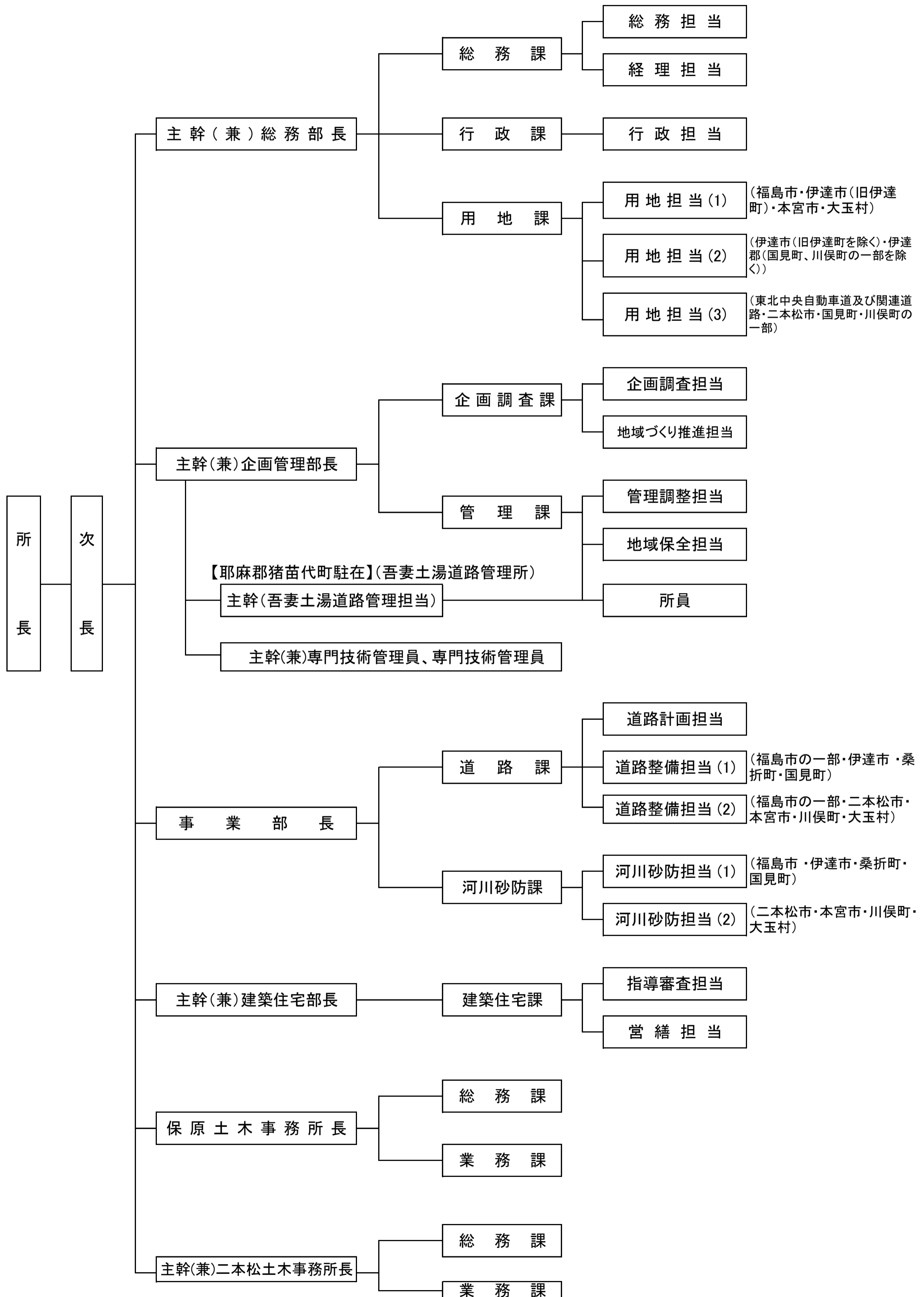

2 職員数

(平成28年4月1日)

職名 所課係	行政職																技能労務職						その他					総計															
	所長	次長	主幹兼兼部部長	主幹兼専門技術管理員	主幹兼土木所長	土木所長	課長	専門技術管理員	専門建築技師	専門電気技師	主任建築技師	主任電気技師	副主任建築技師	副主任電気技師	主任技師	建築技師	電気技師	専門員	小計	主任運転手	主任運転手兼道路補修員	道員	道員	専門員	小計	合計	専従職員		嘱託員	河川巡視員	臨時事務補助員	臨時労務員	自治法派遣職員	小計									
東北建設事務所	1	1																2							0	2							0	2									
総務部			1															1							0	1							0	1									
総務課																		0							0	0				1			1	1									
総務担当											2				1			3							0	3							0	3									
経理担当									1		3				1			2	7						0	7							0	7									
行政課							1	1		2					3			2	9						0	9							0	9									
用地課							1											1							0	1							0	1									
用地担当(福島市等)								1		1					2			4							0	4		2					2	6									
用地担当(伊達市等)								1		2					1			1	5						0	5		2					2	7									
用地担当(東北中央道等)								1		1					1			3							0	3		2					2	5									
企画管理部			1	1				1										3							0	3								0	3								
企画調査課							1											1							0	1				1				1	2								
企画調査担当								1					1					3							0	3								0	3								
地域づくり推進担当								1										2							0	2								0	2								
管理課							1											1							0	1				2				2	3								
管理調整担当								1								1		2	4						0	4								0	4								
地域保全担当								1		2		3				1		7			5			5	12			1						1	13								
事業部						1												1							0	1									0	1							
道路課							1											1							0	1									1	2							
計画担当								1		1						1		1	4						0	4								1	1	5							
整備担当(伊達市等)								1		1						1		1	4						0	4									0	4							
整備担当(二本松市等)								1		1		1				1		4							0	4								1	1	5							
河川砂防課							1											1							0	1				1					1	2							
河川砂防担当(福島市等)										2		1						1	4						0	4									0	4							
河川砂防担当(二本松市等)								1		1								3							0	3									0	3							
建築住宅部			1															1							0	1										0	1						
建築住宅課								1										1							0	1										2	3						
指導審査担当											3		2					6				1			0	6										0	6						
営繕担当								1			2	2	3					9							0	9										0	9						
吾妻土湯道路管理所					1					1				1				4							0	4										0	4						
計	1	1	3	1	1	0	1	0	7	1	14	0	0	20	5	2	6	5	1	9	9	1	0	11	99	0	0	5	0	0	0	5	104	0	6	1	8	0	2	17	121		
保原土木事務所						1												1							0	1											0	1					
総務課							1				1							3	1						1	4					1						1	5					
業務課								1			3							7			3				3	10			1								1	11					
計	0	0	0	0	0	0	0	1	2	0	0	0	0	4	0	0	0	0	0	0	1	0	0	0	3	11	1	0	3	0	0	0	4	15	0	0	1	1	0	0	2	17	
二本松土木事務所					1													1							0	1												0	1				
総務課								1					1					3							0	3			1		1							2	5				
業務課										4								7			2				3	10			1	1									2	12			
計	0	0	0	0	0	1	0	0	2	0	0	0	0	4	0	0	1	0	0	1	0	0	1	0	0	2	11	0	0	2	0	0	1	3	14	0	2	1	1	0	0	4	18
合計	1	1	3	1	1	1	1	1	11	1	14	0	0	28	5	2	7	5	1	11	9	1	0	16	121	1	0	10	0	0	1	12	133	0	8	3	10	0	2	23	156		

行政職内訳	職員	事務	0	1	1	0	0	0	0	0	0	4	0	5	0	0	12	0	0	1	0	0	11	0	0	0	5	40
	技術	1	0	2	1	1	1	1	7	1	9	0	0	16	5	2	6	5	1	0	9	1	0	11	81			

職種内訳

職員(事務)	行政職				技能労務職	計
	職員(技術)					
	土木	建築	電気	建設設備	機械	
40	63	12	4	1	1	133

三 現況調書

1 管内道路略図

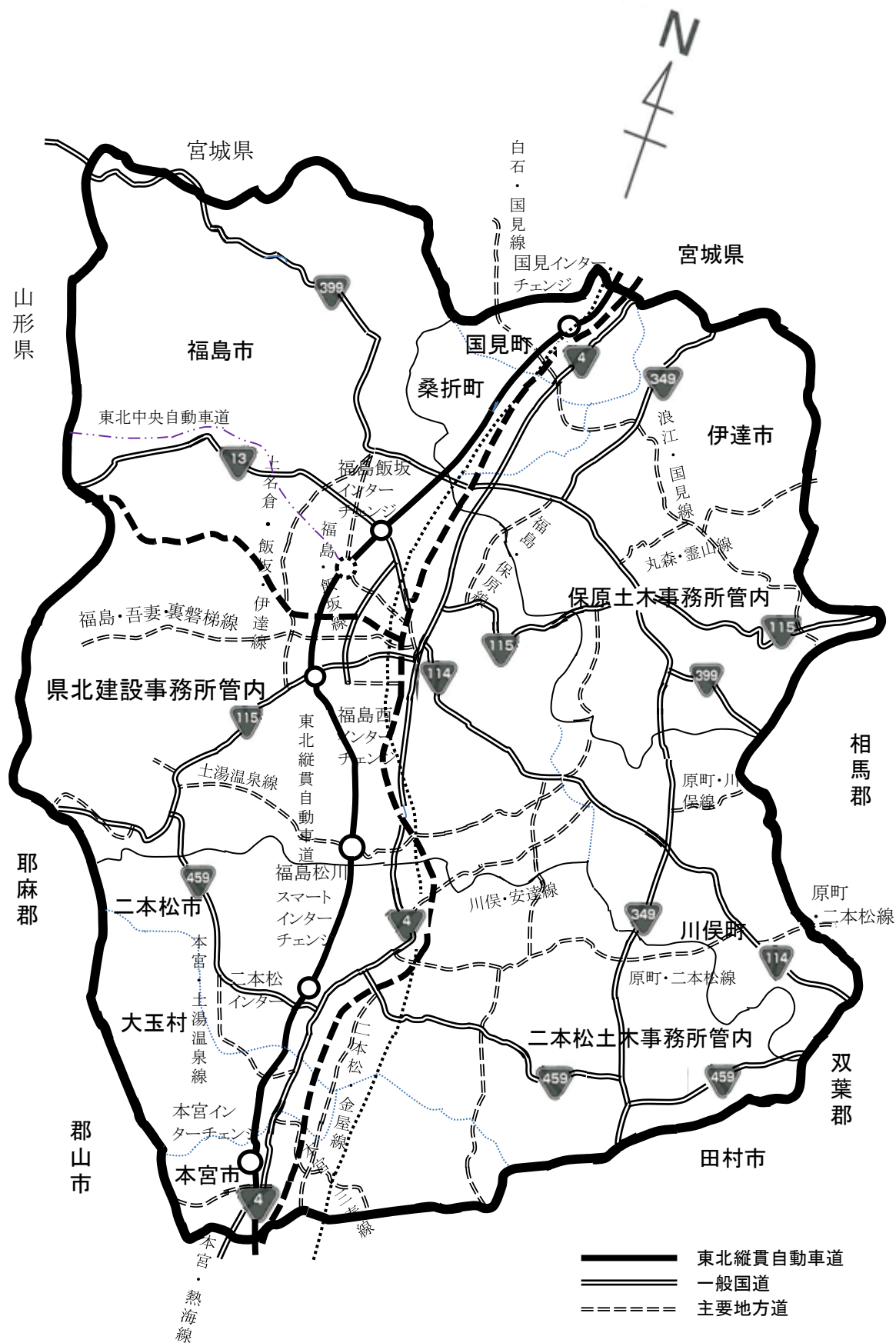

2 国・県道路の現況

管内の道路は、一般国道4号（国直轄管理）を南北の軸とし、東西方向に国道114号、115号、459号が走り、阿武隈山地を国道349号、399号が南北に貫いて骨格をなしている。これに、地方幹線の役割を持つ主要地方道17路

路 線 名	コ ー ド	総 延 長 (m)	実 延 長 (m)
	管 内 別		
国 道 114 号	114	38,171	38,171
	県 北	38,171	38,171
国 道 115 号	115	62,142	58,449
	県 北	43,745	40,052
国 道 349 号	保 原	18,397	18,397
	349	56,480	56,354
	県 北	12,832	12,745
国 道 399 号	保 原	29,973	29,934
	二本松	13,675	13,675
	399	58,534	45,669
国 道 459 号	県 北	31,589	31,589
	保 原	26,945	14,080
国 道 計 (5 路 線)	459	56,254	48,618
	県 北	8,538	3,602
	二本松	47,716	45,016
福 島 ・ 飯 坂 線	管内計	271,581	247,261
	県 北	134,875	126,159
	保 原	75,315	62,411
	二本松	61,391	58,691
福 島 ・ 保 原 線	1003	10,082	9,943
	県 北	10,082	9,943
上 名 倉 ・ 飯 坂 ・ 伊 達 線	1004	7,652	7,652
	県 北	3,425	3,425
本 宮 ・ 熱 海 線	保 原	4,227	4,227
	1005	20,458	14,062
原 町 ・ 川 俣 線	県 北	19,095	14,062
	保 原	1,363	0
本 宮 ・ 三 春 線	1008	10,921	9,312
	二本松	10,921	9,312
本 宮 ・ 土 湯 温 泉 線	1012	4,951	4,951
	県 北	4,951	4,951
浪 江 ・ 国 見 線	1028	7,082	7,082
	二本松	7,082	7,082
川 俣 ・ 安 達 線	1030	26,644	17,121
	県 北	8,476	7,236
飯 野 ・ 三 春 ・ 石 川 線	二本松	18,168	9,885
	1031	27,801	27,024
丸 森 ・ 霊 山 線	保 原	27,801	27,024
	1039	11,158	11,158
白 石 ・ 国 見 線	県 北	9,337	9,337
	二本松	1,821	1,821
靈 山 ・ 松 川 線	1040	33,414	31,007
	県 北	7,069	6,306
土 湯 温 泉 線	二本松	26,345	24,701
	1045	12,969	10,729
原 町 ・ 二 本 松 線	保 原	12,969	10,729
	1046	6,960	6,960
福 島 ・ 吾 妻 ・ 裏 磐 梯 線	保 原	6,960	6,960
	1051	20,432	20,398
二 本 松 ・ 金 屋 線	県 北	11,560	11,526
	保 原	8,872	8,872
主要地方道計 (17 路 線)	1052	19,000	17,665
	県 北	19,000	17,665
主要地方道計 (17 路 線)	1062	25,596	19,884
	県 北	6,460	4,699
	二本松	19,136	15,185
主要地方道計 (17 路 線)	1070	45,127	45,041
	県 北	45,127	45,041
	1073	13,926	12,521
主要地方道計 (17 路 線)	一本松	13,926	12,521
	管内計	304,173	272,510
	県 北	144,582	134,191
	保 原	62,192	57,812
	二本松	97,399	80,507

線、一般県道60路線があり、日常生活を支える市町村道と相まって、地域全体の道路網を形成している。
 県管理道路は合わせて82路線、実延長909.0kmで、その整備状況は改良率79.7%、舗装率96.9%となっている。
 (平成27年4月1日)

規 格 改 良 済				舗 装 済			
5.5m以上のみ		5.5m未満を含む		簡舗を含まない		簡舗を含む	
延 長 (m)	改 良 率 (%)	延 長 (m)	改 良 率 (%)	延 長 (m)	舗 装 率 (%)	延 長 (m)	舗 装 率 (%)
37,782	99.0	38,171	100.0	38,171	100.0	38,171	100.0
37,782	99.0	38,171	100.0	38,171	100.0	38,171	100.0
57,047	97.6	57,047	97.6	57,047	97.6	58,449	100.0
38,884	97.1	38,884	97.1	38,884	97.1	40,052	100.0
18,163	98.7	18,163	98.7	18,163	98.7	18,397	100.0
44,666	79.3	46,924	83.3	47,022	83.4	56,354	100.0
12,096	94.9	12,454	97.7	9,450	74.1	12,745	100.0
19,657	65.7	21,298	71.1	29,302	97.9	29,934	100.0
12,913	94.4	13,172	96.3	8,270	60.5	13,675	100.0
27,023	59.2	32,415	71.0	30,074	65.9	43,728	95.7
20,476	64.8	21,248	67.3	21,680	68.6	29,648	93.9
6,547	46.5	11,167	79.3	8,394	59.6	14,080	100.0
40,877	84.1	46,814	96.3	35,615	73.3	48,618	100.0
3,210	89.1	3,602	100.0	1,945	54.0	3,602	100.0
37,667	83.7	43,212	96.0	33,670	74.8	45,016	100.0
207,395	83.9	221,371	89.5	207,929	84.1	245,320	99.2
112,448	89.1	114,359	90.6	110,130	87.3	124,218	98.5
44,367	71.1	50,628	81.1	55,859	89.5	62,411	100.0
50,580	86.2	56,384	96.1	41,940	71.5	58,691	100.0
9,899	99.6	9,943	100.0	9,943	100.0	9,943	100.0
9,899	99.6	9,943	100.0	9,943	100.0	9,943	100.0
7,516	98.2	7,652	100.0	7,652	100.0	7,652	100.0
3,425	100.0	3,425	100.0	3,425	100.0	3,425	100.0
4,091	96.8	4,227	100.0	4,227	100.0	4,227	100.0
13,797	98.1	14,062	100.0	5,827	41.4	14,062	100.0
13,797	98.1	14,062	100.0	5,827	41.4	14,062	100.0
0	0.0	0	0.0	0	0.0	0	0.0
8,857	95.1	9,288	99.7	9,307	99.9	9,312	100.0
8,857	95.1	9,288	99.7	9,307	99.9	9,312	100.0
4,951	100.0	4,951	100.0	3,321	67.1	4,951	100.0
4,951	100.0	4,951	100.0	3,321	67.1	4,951	100.0
5,849	82.6	6,724	94.9	5,581	78.8	7,082	100.0
5,849	82.6	6,724	94.9	5,581	78.8	7,082	100.0
10,264	59.9	10,554	61.6	2,649	15.5	17,121	100.0
419	5.8	679	9.4	456	6.3	7,236	100.0
9,845	99.6	9,875	99.9	2,193	22.2	9,885	100.0
15,045	55.7	18,265	67.6	16,960	62.8	21,355	79.0
15,045	55.7	18,265	67.6	16,960	62.8	21,355	79.0
8,394	75.2	9,531	85.4	8,433	75.6	11,158	100.0
6,761	72.4	7,710	82.6	6,612	70.8	9,337	100.0
1,633	89.7	1,821	100.0	1,821	100.0	1,821	100.0
23,689	76.4	24,650	79.5	24,083	77.7	31,007	100.0
5,348	84.8	5,354	84.9	5,354	84.9	6,306	100.0
18,341	74.3	19,296	78.1	18,729	75.8	24,701	100.0
5,953	55.5	7,939	74.0	5,965	55.6	8,129	75.8
5,953	55.5	7,939	74.0	5,965	55.6	8,129	75.8
2,645	38.0	2,782	40.0	2,539	36.5	6,960	100.0
2,645	38.0	2,782	40.0	2,539	36.5	6,960	100.0
12,289	60.2	12,767	62.6	7,449	36.5	20,054	98.3
5,628	48.8	6,106	53.0	5,842	50.7	11,526	100.0
6,661	75.1	6,661	75.1	1,607	18.1	8,528	96.1
10,881	61.6	12,869	72.9	9,028	51.1	17,665	100.0
10,881	61.6	12,869	72.9	9,028	51.1	17,665	100.0
15,327	77.1	16,213	81.5	16,304	82.0	19,884	100.0
3,919	83.4	4,031	85.8	4,122	87.7	4,699	100.0
11,408	75.1	12,182	80.2	12,182	80.2	15,185	100.0
24,210	53.8	45,041	100.0	45,041	100.0	45,041	100.0
24,210	53.8	45,041	100.0	45,041	100.0	45,041	100.0
6,418	51.3	6,675	53.3	3,295	26.3	12,521	100.0
6,418	51.3	6,675	53.3	3,295	26.3	12,521	100.0
185,984	68.2	219,906	80.7	183,377	67.3	263,897	96.8
89,238	66.5	114,171	85.1	98,971	73.8	134,191	100.0
34,395	59.5	39,874	69.0	31,298	54.1	49,199	85.1
62,351	77.4	65,861	81.8	53,108	66.0	80,507	100.0

路 線 名	コ ー ド	総 延 長 (m)	実 延 長 (m)
	管 内 別		
丸 森 ・ 梁 川 線	3101	8,430	8,430
	保 原	8,430	8,430
平 松 ・ 梁 川 線	3102	10,231	10,231
	保 原	10,231	10,231
川 前 ・ 梁 川 線	3104	2,862	2,862
	保 原	2,862	2,862
赤 井 畑 ・ 国 見 線	3107	8,011	8,011
	保 原	8,011	8,011
福 島 ・ 安 達 線	3114	11,005	10,025
	県 北	5,549	4,569
	二本松	5,456	5,456
二 本 松 ・ 三 春 線	3116	14,297	12,733
	二本松	14,297	12,733
二 本 松 ・ 川 俣 線	3117	18,739	16,958
	県 北	4,967	4,967
	二本松	13,772	11,991
本 宮 ・ 岩 代 線	3118	11,961	11,609
	二本松	11,961	11,609
本 宮 ・ 常 葉 線	3119	10,784	7,358
	二本松	10,784	7,358
梁 川 ・ 霊 山 線	3122	8,256	8,256
	保 原	8,256	8,256
保 原 ・ 伊 達 崎 ・ 桑 折 線	3123	6,511	5,407
	保 原	6,511	5,407
飯 坂 ・ 桑 折 線	3124	6,328	5,824
	県 北	2,059	1,555
	保 原	4,269	4,269
保 原 ・ 桑 折 線	3125	3,415	3,415
	保 原	3,415	3,415
福 島 ・ 微 温 湯 線	3126	17,782	17,305
	県 北	17,782	17,305
二 本 松 ・ 安 達 線	3129	8,505	8,479
	二本松	8,505	8,479
石 筵 ・ 本 宮 線	3146	10,801	10,801
	二本松	10,801	10,801
松 川 ・ 渋 川 線	3147	4,029	4,029
	県 北	493	493
	二本松	3,536	3,536
水 原 ・ 福 島 線	3148	13,610	12,726
	県 北	13,610	12,726
月 舘 ・ 霊 山 線	3149	5,646	5,133
	保 原	5,646	5,133
伊 達 ・ 霊 山 線	3150	6,541	4,597
	保 原	6,541	4,597
飯 坂 ・ 瀬 ノ 上 線	3155	4,538	4,538
	県 北	4,538	4,538
本 宮 停 車 場 線	3189	213	213
	二本松	213	213
二 本 松 停 車 場 線	3190	109	109
	二本松	109	109
安 達 停 車 場 線	3191	881	881
	二本松	881	881
松 川 停 車 場 ・ 戸 ノ 内 線	3192	2,260	2,214
	県 北	2,260	2,214
金 谷 川 停 車 場 線	3193	1,232	1,232
	県 北	1,232	1,232
金 谷 川 停 車 場 ・ 石 内 線	3194	3,063	3,063
	県 北	3,063	3,063
東 福 島 停 車 場 線	3197	1,117	1,117
	県 北	1,117	1,117
庭 坂 停 車 場 線	3198	444	444
	県 北	444	444
月 舘 ・ 川 俣 線	3269	7,463	7,463
	県 北	2,746	2,746
	保 原	4,717	4,717
荒 井 ・ 郡 山 線	3296	963	963
	二本松	963	963
石 沢 ・ 荻 田 線	3303	13,706	11,734
	二本松	13,706	11,734

規 格 改 良 済				舗 装 済			
5.5m以上のみ		5.5m未満を含む		簡舗を含まない		簡舗を含む	
延 長 (m)	改 良 率 (%)	延 長 (m)	改 良 率 (%)	延 長 (m)	舗 装 率 (%)	延 長 (m)	舗 装 率 (%)
5,329	63.2	5,897	70.0	5,953	70.6	8,430	100.0
5,329	63.2	5,897	70.0	5,953	70.6	8,430	100.0
4,481	43.8	5,460	53.4	5,613	54.9	10,231	100.0
4,481	43.8	5,460	53.4	5,613	54.9	10,231	100.0
1,393	48.7	1,420	49.6	1,426	49.8	2,862	100.0
1,393	48.7	1,420	49.6	1,426	49.8	2,862	100.0
1,570	19.6	2,078	25.9	1,580	19.7	4,923	61.5
1,570	19.6	2,078	25.9	1,580	19.7	4,923	61.5
10,025	100.0	10,025	100.0	10,025	100.0	10,025	100.0
4,569	100.0	4,569	100.0	4,569	100.0	4,569	100.0
5,456	100.0	5,456	100.0	5,456	100.0	5,456	100.0
10,535	82.7	10,628	83.5	5,540	43.5	12,733	100.0
10,535	82.7	10,628	83.5	5,540	43.5	12,733	100.0
11,503	67.8	11,827	69.7	13,254	78.2	16,958	100.0
2,385	48.0	2,709	54.5	2,709	54.5	4,967	100.0
9,118	76.0	9,118	76.0	10,545	87.9	11,991	100.0
11,434	98.5	11,609	100.0	11,586	99.8	11,609	100.0
11,434	98.5	11,609	100.0	11,586	99.8	11,609	100.0
6,529	88.7	7,133	96.9	2,782	37.8	7,358	100.0
6,529	88.7	7,133	96.9	2,782	37.8	7,358	100.0
6,564	79.5	7,649	92.6	7,649	92.6	8,256	100.0
6,564	79.5	7,649	92.6	7,649	92.6	8,256	100.0
3,108	57.5	4,002	74.0	4,002	74.0	5,407	100.0
3,108	57.5	4,002	74.0	4,002	74.0	5,407	100.0
3,457	59.4	3,520	60.4	5,824	100.0	5,824	100.0
227	14.6	227	14.6	1,555	100.0	1,555	100.0
3,230	75.7	3,293	77.1	4,269	100.0	4,269	100.0
1,870	54.8	2,449	71.7	2,469	72.3	3,415	100.0
1,870	54.8	2,449	71.7	2,469	72.3	3,415	100.0
8,753	50.6	9,317	53.8	9,317	53.8	15,081	87.1
8,753	50.6	9,317	53.8	9,317	53.8	15,081	87.1
5,541	65.3	5,567	65.7	7,107	83.8	8,479	100.0
5,541	65.3	5,567	65.7	7,107	83.8	8,479	100.0
7,414	68.6	7,414	68.6	7,570	70.1	10,062	93.2
7,414	68.6	7,414	68.6	7,570	70.1	10,062	93.2
3,402	84.4	3,509	87.1	3,604	89.5	4,029	100.0
292	59.2	292	59.2	330	66.9	493	100.0
3,110	88.0	3,217	91.0	3,274	92.6	3,536	100.0
10,482	82.4	12,726	100.0	12,718	99.9	12,726	100.0
10,482	82.4	12,726	100.0	12,718	99.9	12,726	100.0
4,360	84.9	4,594	89.5	3,426	66.7	5,133	100.0
4,360	84.9	4,594	89.5	3,426	66.7	5,133	100.0
4,012	87.3	4,597	100.0	4,595	100.0	4,597	100.0
4,012	87.3	4,597	100.0	4,595	100.0	4,597	100.0
2,592	57.1	3,013	66.4	3,013	66.4	4,538	100.0
2,592	57.1	3,013	66.4	3,013	66.4	4,538	100.0
196	92.0	213	100.0	88	41.3	213	100.0
196	92.0	213	100.0	88	41.3	213	100.0
109	100.0	109	100.0	109	100.0	109	100.0
109	100.0	109	100.0	109	100.0	109	100.0
456	51.8	456	51.8	668	75.8	881	100.0
456	51.8	456	51.8	668	75.8	881	100.0
1,619	73.1	1,619	73.1	1,639	74.0	2,214	100.0
1,619	73.1	1,619	73.1	1,639	74.0	2,214	100.0
1,232	100.0	1,232	100.0	1,232	100.0	1,232	100.0
1,232	100.0	1,232	100.0	1,232	100.0	1,232	100.0
1,191	38.9	1,732	56.5	1,288	42.1	3,063	100.0
1,191	38.9	1,732	56.5	1,288	42.1	3,063	100.0
51	4.6	1,117	100.0	1,117	100.0	1,117	100.0
51	4.6	1,117	100.0	1,117	100.0	1,117	100.0
53	11.9	444	100.0	444	100.0	444	100.0
53	11.9	444	100.0	444	100.0	444	100.0
5,617	75.3	6,184	82.9	2,733	36.6	7,463	100.0
1,050	38.2	1,467	53.4	1,249	45.5	2,746	100.0
4,567	96.8	4,717	100.0	1,484	31.5	4,717	100.0
963	100.0	963	100.0	788	81.8	963	100.0
963	100.0	963	100.0	788	81.8	963	100.0
865	7.4	865	7.4	656	5.6	11,734	100.0
865	7.4	865	7.4	656	5.6	11,734	100.0

路 線 名	コ ー ド	総 延 長 (m)	実 延 長 (m)
	管 内 別		
大 橋 ・ 五 百 川 ・ 停 車 場 線	3304	11,100	9,949
	二本松	11,100	9,949
木 幡 ・ 飯 野 線	3305	7,858	6,581
	県 北	1,434	1,434
大 沢 ・ 広 表 線	3306	6,424	5,147
	二本松	5,190	4,009
福 島 ・ 飯 野 線	3307	5,190	4,009
	県 北	5,190	4,009
山 口 ・ 渡 利 線	3308	8,428	7,389
	県 北	8,428	7,389
岡 部 ・ 渡 利 線	3309	6,074	6,074
	県 北	6,074	6,074
庭 坂 ・ 福 島 線	3310	5,384	5,325
	県 北	5,384	5,325
八 島 田 ・ 笹 木 野 停 車 場 線	3311	8,293	8,293
	県 北	8,293	8,293
折 戸 ・ 笹 谷 線	3312	459	459
	県 北	459	459
中 野 ・ 梶 町 線	3313	4,804	4,779
	県 北	4,804	4,779
東 湯 野 ・ 寺 屋 敷 線	3314	2,095	2,062
	県 北	2,095	2,062
白 石 ・ 月 舘 線	3315	1,609	1,609
	県 北	1,609	1,609
白 石 ・ 月 舘 線	3315	7,703	3,338
	保 原	7,703	3,338
広 畑 ・ 月 舘 線	3316	6,833	6,095
	保 原	6,833	6,095
山 口 ・ 保 原 線	3317	9,889	9,889
	県 北	2,308	2,308
上 小 国 ・ 下 川 原 線	3318	7,581	7,581
	保 原	6,268	6,084
穴 原 ・ 十 綱 線	3319	2,747	2,563
	保 原	3,521	3,521
五 十 沢 ・ 国 見 線	3320	2,404	2,362
	県 北	2,404	2,362
大 枝 ・ 貝 田 線	3321	5,457	5,457
	保 原	5,457	5,457
国 見 ・ 福 島 線	3321	3,304	3,304
	保 原	3,304	3,304
安 達 太 良 山 線	3353	11,323	10,859
	県 北	1,304	1,294
須 賀 川 ・ 二 本 松 線	3354	10,019	9,565
	保 原	12,518	12,505
岩 根 ・ 日 和 田 線	3355	12,518	12,505
	二本松	15,785	12,608
南 福 島 停 車 場 線	3357	15,785	12,608
	二本松	22	22
馬 場 平 ・ 杉 田 線	3362	22	22
	県 北	10,352	10,105
福 島 停 車 場 線	3368	10,352	10,105
	二本松	7,245	7,245
岳 温 泉 ・ 大 玉 線	3373	7,245	7,245
	二本松	223	223
岳 温 泉 線	3380	223	223
	県 北	19,720	15,743
飯 坂 ・ 保 原 線	3386	19,720	15,743
	二本松	5,642	5,642
一 般 県 道 計 (60 路 線)	3387	5,642	5,642
	二本松	16,794	13,024
管 内 合 計 (82 路 線)	県 北	7,183	6,608
	保 原	9,611	6,416
管 内 合 計 (82 路 線)	管内計	426,509	389,194
	県 北	130,151	123,865
	保 原	122,918	110,605
	二本松	173,440	154,724
管 内 合 計 (82 路 線)	管内計	1,002,263	908,965
	県 北	409,608	384,215
	保 原	260,425	230,828
	二本松	332,230	293,922

規 格 改 良 済				舗 装 済			
5.5m以上のみ		5.5m未満を含む		簡舗を含まない		簡舗を含む	
延 長 (m)	改 良 率 (%)	延 長 (m)	改 良 率 (%)	延 長 (m)	舗 装 率 (%)	延 長 (m)	舗 装 率 (%)
8,035	80.8	8,650	86.9	8,921	89.7	9,949	100.0
8,035	80.8	8,650	86.9	8,921	89.7	9,949	100.0
6,351	96.5	6,581	100.0	6,581	100.0	6,581	100.0
1,204	84.0	1,434	100.0	1,434	100.0	1,434	100.0
5,147	100.0	5,147	100.0	5,147	100.0	5,147	100.0
4,009	100.0	4,009	100.0	4,009	100.0	4,009	100.0
4,009	100.0	4,009	100.0	4,009	100.0	4,009	100.0
7,389	100.0	7,389	100.0	7,389	100.0	7,389	100.0
7,389	100.0	7,389	100.0	7,389	100.0	7,389	100.0
1,030	17.0	2,005	33.0	3,095	51.0	6,074	100.0
1,030	17.0	2,005	33.0	3,095	51.0	6,074	100.0
3,323	62.4	4,816	90.4	4,294	80.6	5,325	100.0
3,323	62.4	4,816	90.4	4,294	80.6	5,325	100.0
3,661	44.1	8,293	100.0	8,293	100.0	8,293	100.0
3,661	44.1	8,293	100.0	8,293	100.0	8,293	100.0
0	0.0	95	20.7	118	25.7	459	100.0
0	0.0	95	20.7	118	25.7	459	100.0
1,864	39.0	3,640	76.2	3,681	77.0	4,779	100.0
1,864	39.0	3,640	76.2	3,681	77.0	4,779	100.0
2,062	100.0	2,062	100.0	2,062	100.0	2,062	100.0
2,062	100.0	2,062	100.0	2,062	100.0	2,062	100.0
1,063	66.1	1,609	100.0	1,609	100.0	1,609	100.0
1,063	66.1	1,609	100.0	1,609	100.0	1,609	100.0
0	0.0	1,573	47.1	0	0.0	3,338	100.0
0	0.0	1,573	47.1	0	0.0	3,338	100.0
2,817	46.2	3,189	52.3	1,087	17.8	4,909	80.5
2,817	46.2	3,189	52.3	1,087	17.8	4,909	80.5
5,873	59.4	6,200	62.7	6,548	66.2	9,889	100.0
587	25.4	587	25.4	607	26.3	2,308	100.0
5,286	69.7	5,613	74.0	5,941	78.4	7,581	100.0
1,978	32.5	2,516	41.4	2,451	40.3	5,391	88.6
314	12.3	548	21.4	490	19.1	2,264	88.3
1,664	47.3	1,968	55.9	1,961	55.7	3,127	88.8
1,408	59.6	2,147	90.9	2,362	100.0	2,362	100.0
1,408	59.6	2,147	90.9	2,362	100.0	2,362	100.0
82	1.5	5,360	98.2	5,360	98.2	5,457	100.0
82	1.5	5,360	98.2	5,360	98.2	5,457	100.0
2,850	86.3	3,304	100.0	3,304	100.0	3,304	100.0
2,850	86.3	3,304	100.0	3,304	100.0	3,304	100.0
5,580	51.4	8,767	80.7	10,785	99.3	10,859	100.0
1,063	82.1	1,063	82.1	1,294	100.0	1,294	100.0
4,517	47.2	7,704	80.5	9,491	99.2	9,565	100.0
7,600	60.8	7,661	61.3	1,273	10.2	12,505	100.0
7,600	60.8	7,661	61.3	1,273	10.2	12,505	100.0
8,356	66.3	12,608	100.0	10,651	84.5	12,608	100.0
8,356	66.3	12,608	100.0	10,651	84.5	12,608	100.0
22	100.0	22	100.0	22	100.0	22	100.0
22	100.0	22	100.0	22	100.0	22	100.0
9,736	96.3	10,105	100.0	10,105	100.0	10,105	100.0
9,736	96.3	10,105	100.0	10,105	100.0	10,105	100.0
3,975	54.9	3,975	54.9	4,076	56.3	7,245	100.0
3,975	54.9	3,975	54.9	4,076	56.3	7,245	100.0
223	100.0	223	100.0	223	100.0	223	100.0
223	100.0	223	100.0	223	100.0	223	100.0
1,361	8.6	1,382	8.8	1,439	9.1	5,752	36.5
1,361	8.6	1,382	8.8	1,439	9.1	5,752	36.5
2,251	39.9	2,251	39.9	1,025	18.2	5,642	100.0
2,251	39.9	2,251	39.9	1,025	18.2	5,642	100.0
13,024	100.0	13,024	100.0	13,024	100.0	13,024	100.0
6,608	100.0	6,608	100.0	6,608	100.0	6,608	100.0
6,416	100.0	6,416	100.0	6,416	100.0	6,416	100.0
242,629	62.3	282,824	72.7	263,602	67.7	371,273	95.4
80,040	64.6	97,097	78.4	98,853	79.8	121,342	98.0
64,116	58.0	81,283	73.5	76,026	68.7	105,937	95.8
98,473	63.6	104,444	67.5	88,723	57.3	143,994	93.1
636,008	70.0	724,101	79.7	654,908	72.0	880,490	96.9
281,726	73.3	325,627	84.8	307,954	80.2	379,751	98.8
142,878	61.9	171,785	74.4	163,183	70.7	217,547	94.2
211,404	71.9	226,689	77.1	183,771	62.5	283,192	96.3

2-1 管内市町村道の現況

市町村名	1級市町村道			2級市町村道		
	(路線数) 実延長	(改良率) 改良済延長	(舗装率) 舗装済延長	(路線数) 実延長	(改良率) 改良済延長	(舗装率) 舗装済延長
福島市	(57) 195,464	(86.7) 169,457	(96.5) 188,601	(74) 180,570	(80.8) 145,865	(92.9) 167,826
二本松市	(57) 189,857	(98.8) 187,496	(100.0) 189,844	(89) 173,283	(94.4) 163,504	(99.0) 171,465
伊達市	(54) 97,052	(91.5) 88,848	(95.6) 92,810	(75) 112,597	(83.6) 94,153	(91.2) 102,639
本宮市	(25) 59,970	(99.3) 59,527	(99.4) 59,615	(30) 61,384	(96.5) 59,236	(96.5) 59,221
桑折町	(11) 25,941	(89.4) 23,195	(99.2) 25,741	(19) 25,221	(84.9) 21,419	(76.8) 19,360
国見町	(10) 24,955	(91.6) 22,868	(97.7) 24,371	(21) 22,736	(94.7) 21,537	(98.9) 22,487
川俣町	(9) 32,058	(84.1) 26,968	(87.6) 28,095	(15) 35,723	(56.8) 20,284	(94.0) 33,571
大玉村	(8) 20,215	(99.2) 20,057	(99.9) 20,203	(19) 33,669	(98.8) 33,268	(95.7) 32,210
計	(231) 645,512	(92.7) 598,416	(97.5) 629,280	(342) 645,183	(86.7) 559,266	(94.4) 608,779

(平成27年4月1日現在)

その他市町村道			市町村道計		
(路線数) 実延長	(改良率) 改良済延長	(舗装率) 舗装済延長	(路線数) 実延長	(改良率) 改良済延長	(舗装率) 舗装済延長
(7,551) 2,571,249	(50.8) 1,306,153	(69.6) 1,789,309	(7,682) 2,947,283	(55.0) 1,621,475	(72.8) 2,145,736
(4,306) 1,663,733	(39.2) 652,563	(51.5) 856,034	(4,452) 2,026,873	(49.5) 1,003,563	(60.1) 1,217,343
(3,713) 1,083,108	(37.7) 408,558	(47.8) 517,783	(3,842) 1,292,757	(45.8) 591,559	(55.2) 713,232
(3,143) 781,228	(38.6) 301,791	(39.4) 307,932	(3,198) 902,582	(46.6) 420,554	(47.3) 426,768
(878) 250,124	(42.5) 106,374	(48.9) 122,301	(908) 301,286	(50.1) 150,988	(55.6) 167,402
(645) 188,678	(60.0) 113,219	(74.8) 141,138	(676) 236,369	(66.7) 157,624	(79.5) 187,996
(569) 239,067	(52.2) 124,793	(72.5) 173,246	(593) 306,848	(56.1) 172,045	(76.6) 234,912
(793) 277,733	(54.1) 150,302	(53.9) 149,815	(820) 331,617	(61.4) 203,627	(61.0) 202,228
(21,598) 7,054,920	(44.8) 3,163,753	(57.5) 4,057,558	(22,171) 8,345,615	(51.8) 4,321,435	(63.5) 5,295,617

2-2 交通不能・通行規制区

(1) 交通不能・通行規制区間 略図

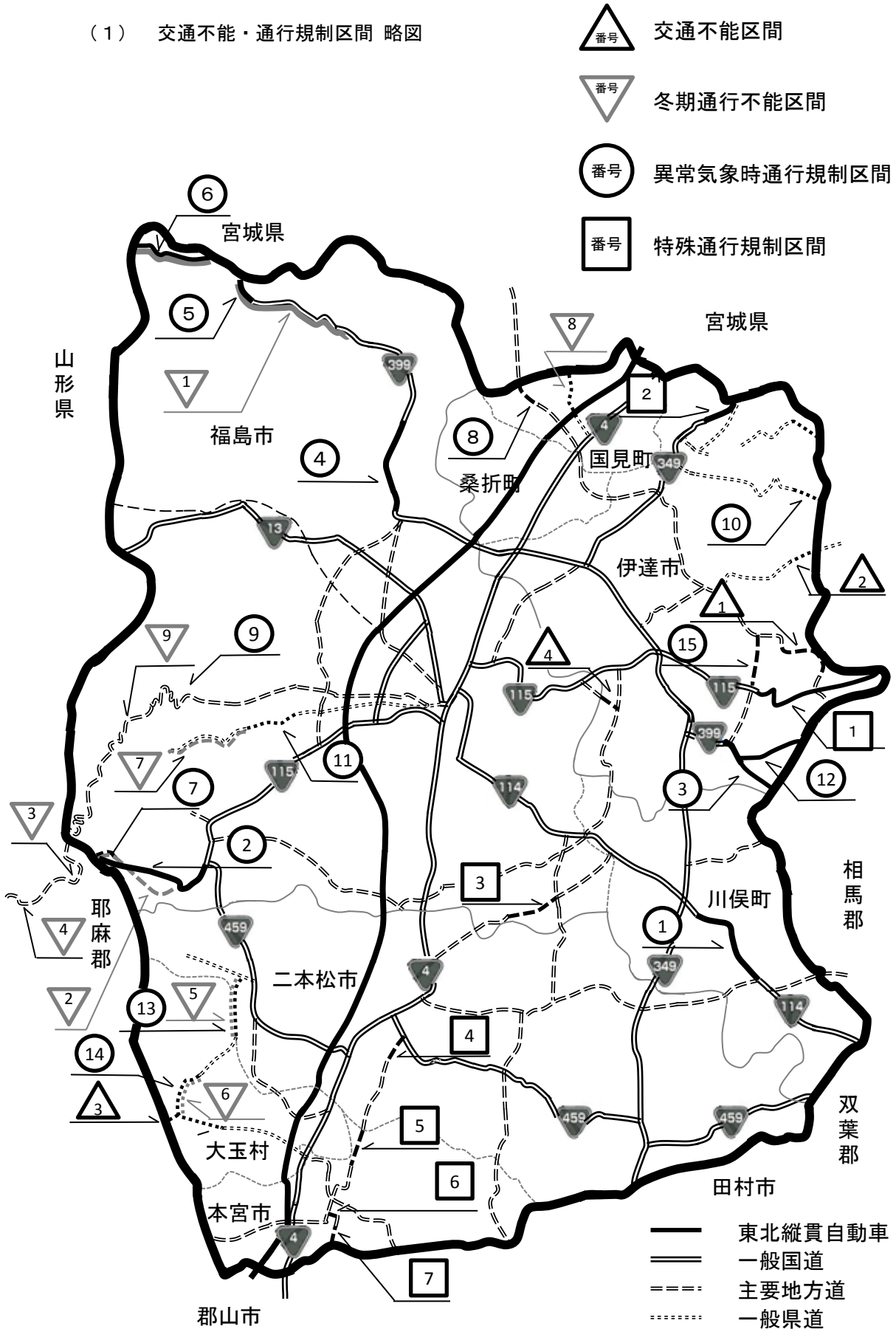

(2) 交通不能・規制区間

△ ① 交通不能区間

番号	道路種別	路線名	区間	延長
1	主要地方道	浪国見線	起点側：伊達市霊山町石田字中沢19番地 終点側：伊達市霊山町大石字市ノ坂10番地1	4.3 km
2	主要地方道	丸森霊山線	起点側：伊達市霊山町大石字土切1 終点側：伊達市霊山町大石字カヌメキ10	1.5 km
3	一般県道	石筵本宮線	起点側：安達郡大玉村玉井字守谷山37番地56 終点側：安達郡大玉村玉井字守谷山37番地56	0.4 km
4	一般県道	上小国下川原線	起点側：伊達市霊山町上小国字城戸ノ内 終点側：福島市大波字下染屋向	0.7 km
	計	4路線4箇所		6.9 km

※県中建設管内4.0km

▽ ② 冬期通行不能区間

番号	道路種別	路線名	区間	延長
1	国 道	399号	起点側：福島市飯坂町大字茂庭 終点側：福島市飯坂町大字茂庭（県境）	15.9 km
2	主要地方道	本宮土湯温泉線	起点側：福島市土湯温泉町鷺倉山 終点側：福島市土湯温泉町鷺倉山	0.6 km
3	主要地方道	福島吾妻裏磐梯線	起点側：福島市土湯温泉町鷺倉山 終点側：耶麻郡猪苗代町大字若宮字横山	2.8 km
4	主要地方道	福島吾妻裏磐梯線	起点側：耶麻郡猪苗代町大字若宮字横山 終点側：耶麻郡猪苗代町大字若宮字岩弓	1.8 km
5	一般県道	岳温泉大玉線	起点側：二本松市永田字坂口国有林 終点側：安達郡大玉村大字玉井字前ヶ岳国有林	5.0 km
6	一般県道	岳温泉大玉線	起点側：安達郡大玉村大字玉井字前ヶ岳国有林 終点側：安達郡大玉村大字玉井字前ヶ岳国有林	6.4 km
7	一般県道	福島微湯線	起点側：福島市桜本字下段 終点側：福島市桜本字小富士平	5.5 km
8	一般県道	赤井畑国見線	起点側：伊達郡国見町大字石母田字二道路越 終点側：伊達郡国見町大字石母田字柱立	5.0 km
9	旧有料道路	磐梯吾妻スカイライン (福島吾妻裏磐梯線)	起点側：福島市町庭坂字高湯 終点側：福島市土湯温泉町鷺倉山	28.7 km
	計	6路線9箇所		71.7 km

○ ③ 異常気象時通行規制区間

番号	道路種別	路線名	区間	延長	規制基準	危険内容
1	国 道	114号	起点側：伊達郡川俣町大字小綱木字一ノ関 終点側：伊達郡川俣町大字小綱木字細田	7.2 km	連続雨量120mm	落石崩壊
2	国 道	115号	起点側：福島市土湯温泉町字西角沢 終点側：耶麻郡猪苗代町大字若宮字横山（岩弓）	(13.1 km) 10.2 km	風速20m/s 風雪12m/s	強風による走行障害、地吹雪による視界不良
3	国 道	399号	起点側：伊達市月館町月館 終点側：伊達市月館町布川	5.7 km	連続雨量120mm	落石崩壊
4	国 道	399号	起点側：福島市飯坂町湯野字音ヶ森 終点側：福島市飯坂町大字茂庭字鷺井沢山	6.4 km	連続雨量120mm	岩石崩壊
5	国 道	399号	起点側：福島市飯坂町大字茂庭字白子岩 終点側：福島市飯坂町大字茂庭字大岩	1.3 km	連続雨量120mm	落石崩壊
6	国 道	399号	起点側：福島市飯坂町大字茂庭134（県境） 終点側：福島市飯坂町大字茂庭134	5.4 km	連続雨量120mm	落石崩壊
7	主要地方道	本宮土湯温泉線	起点側：福島市土湯温泉町大字糸滝前 終点側：福島市土湯温泉町大字鷺倉山	6.2 km	連続雨量120mm	落石崩壊
8	主要地方道	白石国見線	起点側：伊達郡国見町大字鳥取 終点側：伊達郡国見町大字鳥取	3.7 km	連続雨量120mm	落石崩壊
9	主要地方道	福島吾妻裏磐梯線	起点側：福島市在庭坂字姥堂 終点側：福島市土湯温泉町字土湯	33.8 km	連続雨量120mm	落石崩壊
10	一般県道	平松梁川線	起点側：伊達市梁川町白根字松坂 終点側：伊達市梁川町白根字雁田	2.0 km	連続雨量120mm	落石崩壊
11	一般県道	福島微湯線	起点側：福島市桜本字下段 終点側：福島市桜本字小富士平	5.5 km	連続雨量120mm	落石崩壊
12	一般県道	白石月館線	起点側：伊達市月館町月館字北ノ沢山 終点側：伊達市月館町布川字滝ノ入山	3.3 km	連続雨量120mm	落石崩壊
13	一般県道	岳温泉大玉線	起点側：二本松市永田字坂口国有林 終点側：安達郡大玉村大字玉井字前ヶ岳国有林	5.0 km	連続雨量120mm	落石崩壊
14	一般県道	岳温泉大玉線	起点側：安達郡大玉村大字玉井字前ヶ岳国有林 終点側：安達郡大玉村大字玉井字前ヶ岳国有林	6.4 km	連続雨量120mm	落石崩壊
15	一般県道	広畑月館線	起点側：伊達市霊山町大石字広畑 終点側：伊達市霊山町石田字古小屋	2.9 km	連続雨量120mm	落石崩壊
	計	11路線15箇所		105.0 km		

※（ ）は喜多方建設管内を含む。

□ ④ 特殊通行規制区間

番号	道路種別	路線名	区間	延長	規制基準	危険内容
1	国 道	115号	起点側：伊達市霊山町石田字八木平 終点側：伊達市霊山町石田字藤棚	8.0 km	パトロール等により危険を発見した場合	落石・岩石崩壊
2	国 道	349号	起点側：伊達市梁川町五十沢 終点側：伊達市梁川町五十沢	2.0 km		落石崩壊
3	主要地方道	川俣安達線	起点側：福島市飯野町明治字長根 終点側：福島市松川町沼袋字戸ノ内	4.3 km		落石崩壊
4	主要地方道	二本松金屋線	起点側：二本松市平石高田 終点側：二本松市北トロミ	1.9 km		落石崩壊・冠水
5	主要地方道	二本松金屋線	起点側：本宮市和田字江口 終点側：本宮市高木字長畑	5.2 km		落石崩壊・冠水
6	主要地方道	二本松金屋線	起点側：本宮市本宮字鳴瀬 主点側：本宮市本宮字原（上ノ橋）	0.2 km		法面崩壊
7	主要地方道	二本松金屋線	起点側：本宮市糠沢字東禪寺 終点側：本宮市糠沢字八幡	1.7 km		落石崩壊・冠水
	計	4路線7箇所		23.3 km		

2-3 道路パトロール

(1) 目的

- 県北建設事務所で管理する道路の状況及び道路の交通状況を常に把握し、道路及びその付属物の異状並びに道路の不法占用等に対して適切かつ迅速な措置を講じて道路を常に良好に保ち、もって適正な道路の維持管理を図る。

(2) パトロールの種類

- ① 平常時パトロール
 - ・ 「異常時パトロール」、「地震時パトロール」及び「主要構造物パトロール」以外のパトロール。
- ② 異常時パトロール
 - ・ 大雨等の注意報が発令された段階以降のパトロール及び建設事務所長又は土木事務所長が異常時と判断し、指示したパトロール。
- ③ 地震時パトロール
 - ・ 震度4以上の地震が発生した段階においてのパトロール及び建設事務所長又は土木事務所長が異常時と判断し、指示したパトロール。
- ④ 主要構造物パトロール
 - ・ 主要な構造物を定期的に点検するためのパトロール。

(3) パトロール計画

① パトロール回数

日交通量	パトロール回数
3,000台以上の区間	原則として、2週間を通じ5回
1,000台以上3,000台未満の区間	原則として、2週間を通じ4回
1,000台未満の区間	原則として、2週間を通じ2回

② パトロール実施路線数・区間数・実施延長

	路線数	区間数	実施延長
県北建設	43	93	362.6 km
保原土木	27	43	220.6 km
二本松土木	30	46	285.9 km
管内計		182	869.1 km

平成27年度道路パトロール実施結果（報告）一覧表

番号	名称	県北建設	保原土木	二本松土木	合計
1	ポットホール処理（車道）	1,754	825	825	3,404
2	ポットホール処理（歩道）	1	0	2	3
3	路面のわだち	0	0	0	0
4	枝処理（木・竹等）	218	147	38	403
5	倒木・竹等処理	33	12	29	74
6	障害物撤去（落下物等）	275	95	9	379
7	動物死骸処理	68	33	20	121
8	U型側溝整備（歩道含む）	9	2	1	12
9	U型側溝蓋整備（歩道・すき間処理含む）	5	11	3	19
10	U型側溝清掃	24	12	0	36
11	集水桝補修	3	0	1	4
12	集水桝清掃	1	0	0	1
13	歩道平板ブロック補修（点字ブロック含む）	1	0	0	1
14	路面段差処理（歩道面含む）	0	5	2	7
15	防護柵補修（歩道面含む）	1	2	0	3
16	道路標識の破損・補修	2	3	1	6
17	道路境界ブロック補修	17	7	0	24
18	デリネーター補修	14	33	3	50
19	路肩杭の設置	1	6	1	8
20	セーフティコーンの設置	4	7	3	14
21	交通安全施設補修	11	0	2	13
22	落石・崩落土撤去（浮石撤去含む）	10	12	4	26
23	路肩補修	2	6	5	13
24	ゴミ処理	19	5	0	24
25	除草	0	16	0	16
	合計	2,473	1,239	949	4,661

2-4 道路防災点検箇所

管内の県管理道路について、平成8年度から道路防災点検を実施している。

平成27年度当初時点で496箇所の点検箇所があり、その内要対策箇所が312箇所、カルテ対応箇所が184箇所である。

要対策箇所312箇所のうち160箇所(51.3%)が対策済みもしくは対策中箇所であり、151箇所(48.4%)が未対策となっている。

点検対象項目		点検結果		解消率区分		
項目	箇所数 (箇所)	区分	箇所数 (箇所)	区分	箇所数 (箇所)	項目に 対する率
落石崩壊	291	要対策	216	対策済・対策中	95	32.6%
				未対策	121	41.6%
		カルテ 対応	75	対策済・対策中	18	6.2%
				未対策	57	19.6%
岩石崩壊	71	要対策	42	対策済・対策中	29	40.8%
				未対策	11	15.5%
		カルテ 対応	29	対策済・対策中	13	18.3%
				未対策	18	25.4%
地すべり	8	要対策	1	対策済・対策中	0	0.0%
				未対策	2	25.0%
		カルテ 対応	7	対策済・対策中	1	12.5%
				未対策	5	62.5%
土石流	6	要対策	0	対策済・対策中	0	0.0%
				未対策	0	0.0%
		カルテ 対応	6	対策済・対策中	2	33.3%
				未対策	4	66.7%
盛土	32	要対策	9	対策済・対策中	4	12.5%
				未対策	5	15.6%
		カルテ 対応	23	対策済・対策中	9	28.1%
				未対策	14	43.8%
擁壁	47	要対策	16	対策済・対策中	9	19.1%
				未対策	7	14.9%
		カルテ 対応	31	対策済・対策中	5	10.6%
				未対策	26	55.3%
橋梁基礎 の洗掘	31	要対策	18	対策済・対策中	13	41.9%
				未対策	5	16.1%
		カルテ 対応	13	対策済・対策中	4	12.9%
				未対策	9	29.0%
その他	10	要対策	10	対策済・対策中	10	100.0%
				未対策	0	0.0%
		カルテ 対応	0	対策済・対策中	0	0.0%
				未対策	0	0.0%
全体	496	要対策	312	対策済・対策中	160	51.3%
				未対策	151	48.4%
		カルテ 対応	184	対策済・対策中	52	28.3%
				未対策	133	72.3%

2-5 道路管理の状況（除雪体制）

（１）除雪区分と除雪目標

【平常時の除雪区分と除雪目標】

区 分	日交通量の標準	除 雪 目 標
第 1 種	1,000台/日以上	2車線以上の幅員確保を原則とし、異常降雪時以外は常時交通を確保する。 異常降雪時には降雪後約5日間以内に2車線確保を図る。
第 2 種	500台/日以上 1,000台/日未満	2車線以上の幅員確保を原則とするが、状況によっては1車線幅員で待避所を設ける 異常降雪時には降雪後約10日以内に2車線確保または1車線の確保を図る。
第 3 種	500台/日未満	1車線確保に必要な待避所を設けることを原則とする。 状況によっては一時交通不能になってもやむを得ない。

注) 県北建設事務所における異常降雪時とは、山間部等で一部交通不能が生じ、降雪量が20～30cm程度の降雪が2～3日おきにある状態をいう。

（２）除雪路線と除雪区間

事務所	道路種別	路 線 名	区 間	延 長 (km)	内 訳 (km)			備 考			
					第 1 種	第 2 種	第 3 種				
県北	国	114号	福島市豊田町地内～福島市立子山地内	11.0	11.0			機械貸付(補助)			
	"	114号	福島市立子山地内～川俣町境地内	2.2	2.2			機械貸付(県単)			
	"	114号	福島市境地内～川俣町川原田地内	6.8	6.8			民間委託(県単)			
	"	114号	川俣町川原田地内～川俣町小綱木地内	0.2	0.2			民間委託(県単)			
	"	114号	川俣町小綱木地内～浪江町谷津地内	19.5	19.5			機械貸付(県単)			
	"	115号	伊達市境地内～福島市岩谷下地内	9.9	9.9			民間委託(補助)			
	"	115号	福島市鳥谷野地内～福島市上名倉地内	7.3	7.3			機械貸付(補助)			
	"	115号	福島市上名倉地内～福島市土湯温泉町地内	7.2	7.2			機械貸付(補助)			
	"	115号	福島市土湯温泉町地内～耶麻郡猪苗代町大字若宮地内	24.0	24.0			機械貸付(補助)			
	"	349号	二本松市境地内～伊達市境地内	12.4	12.4			民間委託(県単)			
	"	399号	伊達市境地内～福島市飯坂町湯野上地内	2.7	2.7			民間委託(補助)			
	"	399号	福島市飯坂町湯野地内	0.5	0.5			機械貸付(補助)			
	"	399号	福島市飯坂町湯野地内	1.5			1.5	機械貸付(県単)			
	"	399号	福島市飯坂町湯野地内～福島市飯坂町茂庭地内	19.1			19.1	機械貸付(補助)			
	"	399号バイパス	福島市飯坂町高館地内～福島市飯坂町湯野地内	1.8			1.8	民間委託(補助)			
"	399号バイパス	福島市飯坂町湯野上地内	0.3			0.3	機械貸付(補助)				
国	道		計	126.4	103.7	0.0	22.7				
主	福島飯坂線	福島市栄町地内～福島市笹谷地内		4.7	4.7			民間委託(補助)			
	"	福島市笹谷地内～福島市飯坂地内		5.3	5.3			民間委託(補助)			
	福島保原線	福島市岡部(起点)地内～伊達市境地内		3.4	3.4			民間委託(補助)			
	上名倉飯坂伊達線	福島市上名倉地内～福島市薬師田地内		3.6	3.6			機械貸付(補助)			
	"	福島市薬師田地内～福島市飯坂町平野地内		9.1		9.1		機械貸付(補助)			
	"	福島市飯坂町平野地内～福島市飯坂地内		1.3			1.3	民間委託(補助)			
	原町川俣線	川俣町飯坂地内		2.2	2.2			民間委託(県単)			
	本宮土湯温泉線	福島市土湯温泉町地内		5.6			5.6	機械貸付(補助)			
	川俣安達線	川俣町東福沢地内～福島市飯野町明治地内		4.0	4.0			民間委託(県単)			
	"	福島市飯野町明治地内～福島市上川崎地内		4.7			4.7	民間委託(補助)			
	飯野三春石川線	福島市立子山地内		0.1	0.1			民間委託(補助)			
	"	福島市立子山地内～二本松市境地内		5.5	3.5		2.0	民間委託(県単)			
	霊山松川線	伊達市境地内～川俣町藤平地内		3.9			3.9	民間委託(県単)			
	"	川俣町藤平地内～福島市飯野町青木稲葉地内		2.9			2.9	民間委託(県単)			
	"	福島市飯野町青木地内		0.6	0.6			民間委託(県単)			
	"	福島市飯野町青木地内～福島市松川町沼袋地内		4.1	0.6		3.5	民間委託(補助)			
	土湯温泉線	福島市土湯温泉町地内		0.8			0.8	機械貸付(補助)			
	"	福島市土湯温泉町(R115)地内～福島市松川町沼袋地内		16.9			16.9	民間委託(補助)			
	原町二本松線	川俣町山木屋(R114交差)地内～二本松市境地内		2.7			2.7	機械貸付(県単)			
	福島吾妻裏磐梯線	福島市栄町(起点)地内～福島市薬師田地内		7.9	2.8		5.1	民間委託(補助)			
	"	福島市在庭坂薬師田地内～福島市在庭坂高湯地内		8.6			8.6	機械貸付(補助)			
	"	耶麻郡猪苗代町大字若宮地内		1.5			1.5	機械貸付(補助)			
	主	要	地	方	道	計	99.4	30.8	9.1	59.5	
	一	福島安達線	福島市清水町(R4)地内～福島市松川町沼袋地内		4.6	4.6			民間委託(補助)		
	"	二本松川俣線	二本松市境地内～川俣町鶴沢地内		5.0			5.0	民間委託(県単)		
"	飯坂桑折線	福島市東湯野橋本地内～福島市湯野明神町地内		1.6			1.6	民間委託(補助)			
"	福島微温泉線	福島市太田町(起点)地内～福島市橋本地内		10.2			10.2	民間委託(補助)			
"	松川渋川線	福島市戸ノ内地内		0.5			0.5	民間委託(補助)			
"	水原福島線	福島市水原遅沢地内		3.4			3.4	民間委託(補助)			
"	"	福島市水原遅沢地内～福島市方木田地内		7.4			7.4	機械貸付(補助)			
"	"	福島市郷野目地内～福島市上町地内		1.8			1.8	民間委託(補助)			
"	飯坂瀬ノ上線	福島市飯坂町平野地内～福島市瀬上町字町裏地内		4.5			4.5	民間委託(補助)			
"	松川停車場戸ノ内線	福島市松川町字天王原地内～福島市松川町沼袋地内		2.2			2.2	民間委託(県単)			
"	金谷川停車場線	福島市松川町関谷地内～福島市松川町浅川地内		1.2			1.2	民間委託(補助)			
"	金谷川停車場石内線	福島市松川町関谷地内～福島市松川町水源地内		3.1			3.1	民間委託(補助)			
"	東福島停車場線	福島市宮代地内～福島市瀬上町字穴田地内		1.1			1.1	民間委託(補助)			
"	庭坂停車場線	福島市在庭坂字畑外地内～福島市在庭坂字新町地内		0.4			0.4	民間委託(補助)			
一	月館川俣線	川俣町宮前地内～二本松市境地内		2.6			2.6	民間委託(県単)			

事務所	道路種別	路線名	区間	延長(km)	内訳(km)			備考
					第1種	第2種	第3種	
		木幡飯野線	二本松市境地内～福島市飯野町飯野地内	1.2			1.2	民間委託(県単)
		大沢広表線	福島市立子山地内～福島市飯野町青木地内	4.0	1.9		2.1	民間委託(補助)
		福島飯野線	福島市浅川地内～福島市松川町沼袋地内	4.1			4.1	民間委託(補助)
		山口渡利線	福島市山口地内～福島市舟場町地内	6.1			6.1	民間委託(補助)
		岡部渡利線	福島市岡部地内～福島市渡利地内	5.4			5.4	民間委託(補助)
		庭坂福島線	福島市庭坂地内～福島市陣場町地内	7.6			7.6	民間委託(補助)
		八島田笹木野停車場線	福島市八島田地内～福島市笹木野地内	0.5			0.5	民間委託(県単)
		折戸笹谷線	福島市大笹生地内～福島市南沢又地内	4.8			4.8	民間委託(補助)
		中野袴町線	福島市飯坂町中野地内～福島市飯坂町町裏地内	2.1			2.1	民間委託(補助)
		東湯野寺屋敷線	福島市飯坂町湯野地内～福島市下飯坂町	1.6			1.6	民間委託(県単)
		山口保原線	福島市山口(R115交差)地内～伊達市境地内	2.3			2.3	民間委託(補助)
				0.4			0.4	民間委託(県単)
		上小国下川原線	伊達市境地内～福島市大波住吉地内	1.8			1.8	民間委託(補助)
			福島市大波寺道地内～福島市大波下梁屋地内	0.7			0.7	民間委託(県単)
		穴原十綱線	福島市飯坂町湯野地内～福島市飯坂町十綱町地内	2.3			2.3	民間委託(県単)
		国見福島線	伊達市境地内～福島市瀬ノ上町段ノ腰(R4)地内	1.3			1.3	民間委託(県単)
		南福島停車場線	福島市永井川地内～福島市荒井地内	6.5	2.6		3.9	機械貸付(補助)
			福島市荒井地内～福島市地藏原地内	3.4	3.4			機械貸付(補助)
		福島停車場線	福島市栄町地内	0.2			0.2	民間委託(県単)
		飯坂保原線	福島市飯坂町平野地内～福島市鎌田地内	2.9	2.9			民間委託(県単)
			福島市鎌田(R4交差)地内～伊達市境地内	1.8			1.8	民間委託(補助)
		一 般 道 計		114.1	15.4	0.0	98.7	
県		北 建 設 事 務 所 合 計		339.9	149.9	9.1	180.9	
保原	国	115号	相馬市境～福島市境	19.0	19.0			機械貸付(県単)
		349号	川俣町境～伊達市境	10.8	10.8			民間委託(県単)
			伊達市保原町地内～保原町4丁目地内	4.5	4.5			民間委託(県単)
			伊達市保原町4丁目地内～伊達市梁川町田町地内	6.9	6.9			民間委託(県単)
			伊達市梁川町田町地内～伊達市梁川町五十沢地内	2.5	2.5			民間委託(県単)
			伊達市梁川町五十沢地内～宮城県境				4.5	民間委託(県単)
		399号	伊達市月館町月館地内～飯館村境	8.5			8.5	民間委託(県単)
			福島市境～伊達市保原町7丁目地内	5.6			5.6	民間委託(県単)
		道 計		57.8	43.7	0.0	18.6	
	主	福島保原線	福島市境～伊達市保原町1丁目地内	4.0	4.0			民間委託(県単)
			伊達市保原町1丁目地内～伊達市保原町4丁目地内	0.3	0.3			民間委託(県単)
		浪国見線	飯館村境～伊達市靈山町行合道地内	3.1			3.1	民間委託(県単)
			伊達市靈山町広畑地内～伊達市靈山町阿久津地内	5.5			5.5	民間委託(県単)
			伊達市靈山町阿久津地内～伊達市梁川町田町地内	5.5			5.5	民間委託(県単)
			伊達市梁川町西土橋地内～国見町R4交差点	6.5			6.5	民間委託(県単)
		丸森靈山線	伊達市靈山町高谷地内～伊達市靈山町中川地内	5.5			5.5	民間委託(県単)
			伊達市靈山町中川地内～伊達市靈山町日向地内	3.4			3.4	民間委託(県単)
		白石国見線	宮城県境～国見町地内(R4)	7.0			7.0	機械貸付(県単)
		靈山松川線	伊達市靈山町下小国地内～川俣町境	8.8			8.8	民間委託(県単)
	主	要 地 方 道 計		49.6	4.3	0.0	45.3	
	一	丸森梁川線	宮城県境～伊達市梁川町東塩野川地内	8.4			8.4	民間委託(県単)
		平松梁川線	宮城県境～伊達市梁川町大町1丁目地内	10.2			10.2	民間委託(県単)
		川前梁川線	伊達市梁川町兜橋地内～伊達市梁川町舟生地内	2.9			2.9	民間委託(県単)
		赤井畑国見線	国見町山崎地内～国見町R4交差点	2.2			2.2	民間委託(県単)
		梁川靈山線	伊達市梁川町田町地内～伊達市靈山町山野川地内	5.3			5.3	民間委託(県単)
			伊達市靈山町山野川地内～伊達市靈山町掛田字下川原地内	3.0			3.0	民間委託(県単)
		保原伊達崎桑折線	伊達市保原町12丁目地内～桑折町国道4号交差点	5.4			5.4	民間委託(県単)
		飯坂桑折線	福島市境～桑折町国道4号交差点	6.5			6.5	民間委託(県単)
		保原桑折線	伊達市保原町旭町地内～伊達市伏黒地内	3.4			3.4	民間委託(県単)
		月館靈山線	伊達市靈山町御代田地内～伊達市靈山町中川地内	5.6			5.6	民間委託(県単)
		伊達靈山線	伊達市保原町7丁目地内～伊達市保原町金原地内	3.1			3.1	民間委託(県単)
			伊達市靈山町山野川地内～伊達市靈山町泉原地内	1.5			1.5	民間委託(県単)
		月館川俣線	伊達市月館町段ノ腰地内～川俣町境	4.9			4.9	民間委託(県単)
		白石月館線	飯館村境～伊達市月館町兵衛田地内	3.3			3.3	民間委託(県単)
		広畑月館線	伊達市靈山町広畑地内～伊達市靈山町名目沢入口	2.9			2.9	民間委託(県単)
			伊達市靈山町犬飼入口～伊達市月館町赤井堂地内	3.2			3.2	民間委託(県単)
		山口保原線	福島市境～伊達市保原町下川原地内	3.4			3.4	民間委託(県単)
			伊達市保原町下川原地内～伊達市保原町盤前通地内	4.4			4.4	民間委託(県単)
		上小国下川原線	伊達市靈山町宮内地内	0.2			0.2	民間委託(県単)
			福島市境～伊達市保原町下川原地内	3.3			3.3	民間委託(県単)
		五十沢国見線	伊達市梁川町五十沢地内～国見町藤田地内	5.4			5.4	民間委託(県単)
		大枝貝田線	伊達市梁川町大枝地内～国見町貝田地内	3.3			3.3	民間委託(県単)
		国見福島線	国見町小坂地内～桑折町陣屋地内	5.5			5.5	民間委託(県単)
			桑折町方正寺地内～福島市境	4.1			4.1	民間委託(県単)
		飯坂保原線	福島市境～伊達市保原町金原地内	6.4			6.4	民間委託(県単)
	一 般 道 計			107.8	0.0	0.0	107.8	
保		原 土 木 事 務 所 合 計		215.2	48.0	0.0	171.7	
二本松	国	349号	二本松市杉沢字宮ノ前地内～二本松市戸沢字下田地内	7.5	4.0		3.5	民間委託(県単)
			二本松市戸沢字下田地内～二本松市針道字宇笹田地内	6.3	6.3			民間委託(県単)
		459号	福島市土湯温泉町堤ヶ平地内～二本松市毘沙門堂地内	11.1	11.1			機械貸付(補助)
			二本松市毘沙門堂地内～二本松市羽石地内	5.8			5.8	民間委託(補助)
		459号	二本松市冠木地内～二本松市小浜字鳥居町地内	6.0			6.0	民間委託(補助)

事務所	道路種別	路線名	区間	延長(km)	内訳(km)			備考							
					第1種	第2種	第3種								
	〃	〃	二本松市冠木地内～二本松市小浜字鳥居町地内	1.7	1.7			民間委託(県単)							
	〃	〃	二本松市小浜字鳥居町地内～二本松市東新殿字大久保地内	9.5	9.5			民間委託(県単)							
	〃	〃	二本松市東新殿字平田石地内～川俣町山木屋字上田地内	12.7			12.7	民間委託(県単)							
	〃	〃	川俣町熊野草地内～川俣町呼石山地内	2.4	2.4			民間委託(県単)							
	国	道	計	63.0	35.0	0.0	28.0								
主	本宮熱海線		本宮市中条地内～本宮市鳴瀬地内	1.1	1.1			民間委託(補助)							
〃	〃		本宮市鳴瀬地内～本宮市青田上山地内	1.2	1.2			民間委託(補助)							
〃	〃		本宮市荒井字青田原地内～本宮市岩根字大坪地内	7.0	7.0			民間委託(補助)							
〃	本宮三春線		本宮市館町地内～本宮市荒井地内	0.8	0.8			民間委託(補助)							
〃	〃		本宮市荒井地内～本宮市糠沢字城ノ内地内	2.2			2.2	民間委託(補助)							
〃	〃		本宮市荒井地内～本宮市糠沢字城ノ内地内	4.0			4.0	民間委託(県単)							
〃	本宮土湯温泉線		大玉村大山字南新田地内～大玉村大山字皿久保地内	6.3	6.3			民間委託(補助)							
〃	〃		大玉村大山字皿久保地内～二本松市岳温泉地内	3.6			3.6	機械貸付(補助)							
〃	川俣安達線		二本松市下川崎字岩倉地内～二本松市洪川字赤木地内	1.8			1.8	民間委託(補助)							
〃	飯野三春石川線		二本松市木幡字塩ノ沢地内～二本松市木幡字館地内	4.1			4.1	民間委託(県単)							
〃	〃		二本松市木幡字館地内～二本松市太田字若宮地内	1.7			1.7	民間委託(県単)							
〃	〃		二本松市太田字若宮地内～二本松市下長折字藤地内	3.9			3.9	民間委託(県単)							
〃	〃		二本松市下長折字藤地内～二本松市西勝田字樋ノ口地内	2.1			2.1	民間委託(県単)							
〃	〃		二本松市小浜字鳥居町地内～二本松市小浜字古明神地内	1.5			1.5	民間委託(県単)							
〃	〃		二本松市西勝田字下太池地内～二本松市小浜字成田沢地内	2.0			2.0	民間委託(県単)							
〃	〃		二本松市小浜字成田沢地内～二本松市小浜字古明神地内	0.4			0.4	民間委託(県単)							
〃	〃		二本松市小浜字古明神地内～本宮市松沢字上橋ノ辺地内	8.9			8.9	民間委託(県単)							
〃	原町二本松線		二本松市戸沢字百人平山地内～二本松市針道字蔵下地内	5.6			5.6	民間委託(県単)							
〃	〃		二本松市針道字蔵下地内～二本松市太田字若宮地内	4.8			4.8	民間委託(県単)							
〃	〃		二本松市下長折字藤地内～二本松市榎戸2丁目地内	0.8			0.8	民間委託(県単)							
〃	〃		二本松市下長折字藤地内～二本松市榎戸2丁目地内	4.0			4.0	民間委託(補助)							
〃	二本松金星線		二本松市平石高田2丁目地内～本宮市和田字江口地内	3.9			3.9	民間委託(補助)							
〃	〃		本宮市和田字江口地内～本宮市高木字高木地内	2.0			2.0	民間委託(補助)							
〃	〃		本宮市和田字江口地内～本宮市高木字高木地内	3.7			3.7	民間委託(県単)							
〃	〃		本宮市本宮字鳴瀬地内～本宮市糠沢字八幡地内	0.9			0.9	民間委託(補助)							
〃	〃		本宮市本宮字鳴瀬地内～本宮市糠沢字八幡地内	2.5			2.5	民間委託(県単)							
主	要	地	方	道	計	80.8	16.4	0.0	64.4						
一	福島安達線		二本松市吉倉字中田地内～二本松市油井字北向地内	5.5	5.5				民間委託(補助)						
〃	二本松三春線		二本松市平石高田2丁目地内～二本松市南町地内	5.0			5.0		民間委託(補助)						
〃	〃		二本松市南町地内～本宮市松沢字下界地内	7.8			7.8		民間委託(県単)						
〃	二本松川俣線		二本松市油井字中田地内～二本松市木幡字小沼田地内	6.7			6.7		民間委託(補助)						
〃	〃		二本松市木幡字小沼田地内～二本松市木幡字坂ノ下地内	1.9			1.9		民間委託(県単)						
〃	〃		二本松市木幡字百々地内～二本松市木幡字川面地内	3.4			3.4		民間委託(県単)						
〃	本宮岩代線		本宮市荒井地内～本宮市和田字除石地内	1.6	1.6				民間委託(補助)						
〃	〃		本宮市荒井地内～本宮市和田字除石地内	2.3	2.3				民間委託(県単)						
〃	〃		本宮市和田字除石地内～本宮市長屋字長田地内	3.4			3.4		民間委託(県単)						
〃	〃		本宮市長屋字石田地内～二本松市小浜字成田沢地内	4.4			4.4		民間委託(県単)						
〃	本宮常葉線		本宮市和田字除石地内～本宮市稲沢字橋本地内	6.1			6.1		民間委託(県単)						
〃	〃		本宮市稲沢字宮ノ脇地内～本宮市稲沢字谷戸地内	1.3			1.3		民間委託(県単)						
〃	二本松安達線		二本松市金色久保地内～二本松市油井字福岡地内	5.3	5.3				民間委託(補助)						
〃	〃		二本松市油井字福岡地内～二本松市洪川字下赤木内地内	3.2	3.2				民間委託(補助)						
〃	石籬本宮線		大玉村玉井字前ヶ岳地内～本宮市本宮字館町地内	11.9	2.5		9.4		民間委託(補助)						
〃	松川渡川線		二本松市米沢字車四ノ段地内～二本松市洪川字西角地内	3.5			3.5		民間委託(補助)						
〃	本宮停車場線		本宮市駅前地内～本宮市中条地内	0.2			0.2		民間委託(補助)						
〃	二本松停車場線		二本松市駅前地内～二本松市本町2丁目地内	0.1			0.1		民間委託(補助)						
〃	安達停車場線		二本松市油井字古屋敷地内～二本松市油井字道田地内	0.9			0.9		民間委託(補助)						
〃	荒井郡山線		本宮市関下字下関下地内～本宮市関下字上関下地内	1.0			1.0		民間委託(補助)						
〃	石沢荻田線		二本松市百目木字分道山地内～二本松市戸沢字日石地内	5.3			5.3		民間委託(県単)						
〃	〃		二本松市戸沢字戸田地内～二本松市太田字荻ノ田地内	6.5			6.5		民間委託(県単)						
〃	大橋五百川停車場線		大玉村玉井字大橋地内～大玉村玉井字薄黒内地内	2.6			2.6		民間委託(補助)						
〃	〃		大玉村玉井字町尻地内～本宮市荒井字新介地内	7.4			7.4		民間委託(補助)						
〃	木幡飯野線		二本松市木幡字浜井場地内～二本松市木幡字小浜地内	3.0			3.0		民間委託(県単)						
〃	〃		二本松市針道字競石地内～二本松市木幡字叭内地内	2.1			2.1		民間委託(県単)						
〃	安達太良山線		二本松市休石地内～二本松市竹田1丁目地内	7.4	7.4				民間委託(補助)						
〃	〃		二本松市塩沢字ぐみ塚山地内～二本松市休石地内	5.1	5.1				民間委託(補助)						
〃	須賀川二本松線		本宮市仁井田字一里壇地内～本宮市仁井田字吹上地内	2.3			2.3		民間委託(補助)						
〃	〃		本宮市本宮字仲町地内～大玉村大山字羽山地内	3.8			3.8		民間委託(補助)						
〃	〃		大玉村大山字羽山地内～二本松市成田字日向地内	4.4			4.4		民間委託(補助)						
〃	〃		二本松市成田字日向地内～二本松市松岡地内	0.9	0.9				民間委託(補助)						
〃	〃		二本松市亀谷1丁目地内～二本松市榎戸2丁目地内	1.3	1.3				民間委託(補助)						
〃	岩根日和田線		本宮市岩根字五百湖地内～本宮市岩根字輪ヶ湖地内	0.1			0.1		民間委託(補助)						
〃	馬場平杉田線		大玉村玉井字馬場平地内～二本松市杉田1丁目地内	7.3			7.3		民間委託(補助)						
〃	岳温泉大玉線		大玉村玉井字前ヶ岳地内	1.2			1.2		市町村委託(補助)						
〃	岳温泉線		二本松市永田字長坂地内～二本松市岳温泉地内	5.6			5.6		機械貸付(補助)						
一	般	県	道	計	141.8	35.1	0.0	106.7							
二	本	松	土	木	事	務	所	合	計	285.6	86.5	0.0	199.1		
県	北	建	設	事	務	所	管	内	合	計	840.7	284.4	9.1	551.7	

※ 道路種別の「国」は国道、「主」は主要地方道、「一」は一般県道を示す。

3 河川の現況

当管内の河川は阿武隈川水系の一級河川88河川で、指定区間延長608.8kmのうち改修を要する河川延長は、382.8kmに及び、その改修率は49.1%となっている。

管内河川図



河川表示

(平成28年4月1日現在)

名称	区 間		延長	一級河川 適用年月日	旧河川法に 基づく適用又 は準用年月日
	上 流 端	下 流 端			
阿 武 隈 川	左岸 西白川群西郷村大字鶴生字江森山3番地先 右岸 同村大字真船字寺下3番のイ地先	宮城県境	m (180,655)	昭 41・4・1	大 6・4・1
山 舟 生 川	伊達市梁川町山舟生字高田62番地先	阿武隈川へ の合流点	6,447	41・4・1	昭 28・8・27
広 瀬 川	左岸 伊達郡川俣町大綱木字小山道3番地先 右岸 同町大綱木字荒町18番の2地先	阿武隈川へ の合流点	37,251 (39,381)	41・4・1 43・4・8	大 6・4・1
塩 野 川	左岸 伊達市梁川町白根字山岸60番の3地先 右岸 同市同町落合94番の1地先	広瀬川へ の合流点	6,982	41・4・1	昭 15・4・8
伝 樋 川	左岸 伊達市保原町柱田字西沢50番地先 右岸 同市同町柱田字31番地先	広瀬川へ の合流点	10,500	45・4・20	
小 国 川	左岸 福島市大波字岩崎14番のイ地先 右岸 同市大波字四条内11番地先	広瀬川へ の合流点	9,300	41・4・1	昭 18・7・14
上 小 国 川	伊達市霊山町上小国字天井34番地先の町道橋下流端	小国川へ の合流点	7,700	41・4・1 48・4・12	〃 26・2・1
祓 川	左岸 伊達市霊山町大石字市の萱1番地先 右岸 同市同町大字狸塚26番の1地先	広瀬川へ の合流点	6,200	41・4・1	〃 18・7・14
大 石 川	左岸 伊達市霊山町大石字岩平37番の4地先 右岸 同市同町大字広畑44番地先	祓川へ の合流点	2,500	41・4・1	
石 田 川	左岸 伊達市霊山町石田字大貝3番の4地先 右岸 同市同町大字戸草20番地先	広瀬川へ の合流点	12,872	41・4・1	昭 9・1・7
布 川	左岸 伊達市月舘町布川字下り神12番地先 右岸 同市同町大字竹の内8番の1地先	広瀬川へ の合流点	2,200	41・4・1	〃 24・4・18
糠 田 川	左岸 伊達市月舘町糠田字元苗内10番地先 右岸 同市同町大字養中内27番のロ地先	広瀬川へ の合流点	2,840	41・4・1	〃 24・4・18
三 百 川	左岸 伊達郡川俣町飯坂字稲場19番地先 右岸 同町飯坂字稲場下34番地先	広瀬川へ の合流点	3,200	48・4・12	
田 代 川	左岸 伊達郡川俣町大字東福沢字オノ神1番の1地先 右岸 同町同大字字祭田71番地先	広瀬川へ の合流点	2,600	50・4・11	
高 根 川	左岸 伊達郡川俣町小綱木字の場10番地先 右岸 同町小綱木字沢16番地先	広瀬川へ の合流点	4,000	43・4・8	
長 滝 川	左岸 伊達郡川俣町小綱木字木挽沢山2番地先 右岸 同町小綱木字倉炭埴山1番地先	高根川へ の合流点	1,460	昭 46・4・1	
小 谷 沢 川	左岸 伊達郡川俣町小綱木字神ノ前17番地先 右岸 同町小綱木字小谷ノ沢4番地先	長滝川へ の合流点	450	46・4・1	
滝 川	左岸 伊達郡国見町大字小坂字中川原1番地先 右岸 同町同大字字向川原29番地先	阿武隈川へ の合流点	9,491	41・4・1	昭 15・4・18
牛 沢 川	左岸 伊達郡国見町大字貝田字寺脇46番の1地先 右岸 同町同大字字山ノ神前24番の1地先	滝川へ の合流点	4,200	41・4・1 46・4・1	〃 24・4・18
上 泉 川	左岸 伊達郡国見町大字鳥取字堰下4番の1地先 右岸 同町同大字小坂字ココミ沢25番地先	滝川へ の合流点	7,500	41・4・1	〃 24・4・18
佐 久 間 川	左岸 伊達郡桑折町大字南半田字大林38番の1地先 右岸 同町同大字字上高田19番地先	阿武隈川へ の合流点	5,440	41・4・1	〃 24・4・18
普 蔵 川	左岸 伊達郡国見町大字泉田字雨沼8番の1地先 右岸 同町同大字同字9番地先	佐久間川へ の合流点	5,878	41・4・1	

名 称	区 間		延 長	一 級 河 川 適 用 年 月 日	旧河川法に 基づく適用又は 準用年月日
	上 流 端	下 流 端			
東 根 川	左岸 伊達市保原町富沢字黒森24番の1地先 右岸 同市同町同字22番のロ地先	阿武隈川への合流点	15,800	41・4・1	昭 24・4・8
古 川	左岸 伊達市保原町高成田字蛇沼18番地先 右岸 同市同町同字73番地先	東根川への合流点	12,000	41・4・1	
産ヶ沢川	左岸 伊達群桑折町大字南半田字藤倉41番地先 右岸 同町大字成田字七曲1番の7地先	阿武隈川への合流点	9,135	41・4・2	昭 15・4・8
摺 上 川	中ノ沢の合流点	阿武隈川への合流点	12,700 (24,300)	41・4・1 57・4・6	〃 5・2・4
米 川	左岸 福島市飯坂町湯野字河原15番地1先 右岸 同市飯坂町湯野字一口坂2番の2地先	摺上川への合流点	3,500	47・5・4	
小 川	左岸 福島市飯坂町中野字芳沢14番地先 右岸 同市飯坂町中野字大滝1番地先	摺上川への合流点	17,561	41・4・1	昭 9・1・17
赤 川	左岸 福島市飯坂町字石転23番の1地先 右岸 同市飯坂町館の山12番地先	摺上川への合流点	4,500	42・6・1	
大 深 沢 川	左岸 福島市飯坂町茂庭国有林140林班ろ小班地先 右岸 同市飯坂町茂庭国有林139林班ぬ小班地先	摺上川への合流点	— (1,900)	57・4・6	
白 根 川	左岸 福島市飯坂町茂庭字白根沢74番地先 右岸 同市飯坂町茂庭字白根沢28番地先	摺上川への合流点	— (2,500)	昭 57・4・6	
叶 堂 沢	左岸 福島市飯坂町茂庭字二操沢3番地先 右岸 同市飯坂町茂庭国有林136林班ふ小班地先	摺上川への合流点	— (2,200)	57・4・6	
鳥 川	左岸 福島市飯坂町茂庭国有林118林班に小班地先 右岸 同市飯坂町茂庭国有林94林班い小班地先	摺上川への合流点	— (3,700)	57・4・6	
中 津 川	左岸 福島市飯坂町茂庭国有林127林班ち小班地先 右岸 同市飯坂町茂庭国有林120林い小班地先	摺上川への合流点	— (1,700)	57・4・6	
蛭 川	左岸 福島市宮代字仲代34番の1地先 右岸 同市宮代字作田72番地先	阿武隈川への合流点	4,350	41・4・1	昭 26・2・1
八 反 田 川	左岸 福島市大笹生字上川原1番地先 右岸 同市大笹生字折戸6番地先	阿武隈川への合流点	13,900	41・4・1	〃 18・7・14
北 八 反 田 川	左岸 福島市大笹生字寺町26番の1地先 右岸 同市大笹生字町尻46番の1地先	八反田川への合流点	2,600	43・4・8	
松 川	左岸 福島市大笹生字首戸13番地先 右岸 同市大字季平字産ヶ沢1番地先	阿武隈川への合流点	19,386 (20,086)	41・4・1	昭 5・2・4
荒 川	福島市土湯温泉字鷺倉1番地先	阿武隈川への合流点	13,615 (26,615)	41・4・1	〃 5・2・4
新 川 放 水 路	新川からの分派点	荒川への合流点	390	60・4・6 63・4・8	
須 川	左岸 福島市在庭坂字先達山44番地先 右岸 同市在庭坂字通沢1番の19地先	荒川への合流点	16,903	41・4・1	昭 5・2・4
天 戸 川	左岸 福島市庭坂字寺窪20番地先 右岸 同市町庭坂字上古屋21番の1地先	須川への合流点	14,071	41・4・1	〃 26・2・1
鍛 冶 屋 川	福島市佐原字孫2番の1地先	須川への合流点	6,000	41・4・1	〃 26・2・1
白 津 川	福島市桜本字用起31番地先	須川への合流点	6,000	41・4・1	〃 26・2・1
塩 ノ 川	左岸 福島市佐原字竹の森1番竹の森国有林42林班ろ小班地先 右岸 同市土湯温泉字鷺倉山1番鷺倉山国有林43林班ろ小班地先	荒川への合流点	4,364	41・4・1	〃 15・4・8
新 川	左岸 福島市方木田字田仲16番1地先 右岸 同市方木田字上仲田2番の13地先	阿武隈川への合流点	1,190	昭 49・4・11 63・4・8	

名 称	区 間		延 長	一 級 河 川 適 用 年 月 日	旧河川法に 基づく適 用 又 は 準 用 年 月 日
	上 流 端	下 流 端			
濁 川	左岸 福島市小田字牛子内89番地先 右岸 同市小田字石田88番地先	阿武隈川へ の合流点	10,382	41・4・1	昭 23・8・21
大 森 川	左岸 福島市上鳥渡字猪田9番地先 右岸 同市上鳥渡字10番の1地先	濁川へ の合流点	7,832	41・4・1 43・4・8	〃 28・8・21
平 田 川	左岸 福島市平石字柿場1番地先 右岸 同市平石字兎田36番地先	濁川へ の合流点	3,100	45・4・20	
入 川	左岸 福島市立子山字種代3番の3地先 右岸 同市立子山字入川25番の2地先	阿武隈川へ の合流点	1,200	41・4・1	昭 15・4・8
田 沢 川	左岸 福島市田沢字壇の前17番地先 右岸 同市蓬萊町2番地先	阿武隈川へ の合流点	2,500	48・4・12	
下 浅 川	左岸 福島市松川町浅川字川久保13番の2地先 右岸 同市松川町浅川字畑ヶ沢55番の1地先	阿武隈川へ の合流点	3,400	47・5・4	
立 田 川	左岸 福島市立子山字笠松28番地先 右岸 同市立子山字宮畑24番地先	阿武隈川へ の合流点	4,000	43・4・8	
水 原 川	左岸 福島市松川町水原字地藏川2番の2地先 右岸 同市松川町水原字地藏川3番地先	阿武隈川へ の合流点	16,250	41・4・1	昭 15・4・8
払 川	左岸 二本松市塩沢字田島16番のイ地先 右岸 同市塩沢字田島5番のイ地先	水原川へ の合流点	12,530	41・4・1	〃 26・2・1
境 川	左岸 福島市松川町字原田24番地先 右岸 二本松市吉倉字宮田2番地先	水原川へ の合流点	2,500	42・6・1	
鳥帽子森川	左岸 二本松市渋川字山東16番の1地先 右岸 同市渋川字貉石56番の1地先	払川へ の合流点	2,270	平 2・6・8	
山ノ入川	左岸 二本松市渋川字大清水15番の5地先 右岸 同市渋川字出歩24番の2地先	鳥帽子森川 への合流点	2,850	平 2・6・8	
女 神 川	左岸 伊達郡川俣町大字秋山字立除作71番地先 右岸 同町大字秋山字長九田14番の1地先	阿武隈川へ の合流点	9,600	41・4・1	昭 23・8・21
木 幡 川	左岸 二本松市木幡字桜本88番地先 右岸 同市木幡字桜本3番の1地先	阿武隈川へ の合流点	6,720	41・4・1	〃 26・2・1
温 井 川	左岸 二本松市木幡字西77番地先 右岸 同市木幡字温井15番地先	木幡川へ の合流点	2,000	42・6・1	
若 宮 川	二本松市針道字上の内20番の乙地先	阿武隈川へ の合流点	8,400	41・4・1	昭 26・2・1
菅 田 川	左岸 二本松市太田字西田4番地先 右岸 同市太田字高槻89番地先	若宮川へ の合流点	2,000	昭 43・4・8	
大 北 川	左岸 二本松市字関屋60番地先 右岸 同市太田字不動田50番地先	若宮川へ の合流点	2,200	42・6・1	
移 川	左岸 田村市船引町上移田字白田104番地先 右岸 同市船引町上移田字曲山1番地先	阿武隈川へ の合流点	6,500 (14,000)	41・4・1	昭 5・2・4
口 太 川	左岸 伊達郡川俣町大字山木屋字細畑5番の1地先 右岸 同町大字山木屋字細畑字2番の2地先	移川へ の合流点	35,371	41・4・1 42・6・1	〃 5・2・4
滝 山 川	左岸 二本松市戸沢字原40番地先 右岸 同市戸沢字不動沢8番地先	口太川へ の合流点	2,000	42・6・1	
安達太田川	二本松市戸沢字熊野谷88番地先	口太川へ の合流点	11,500	41・4・1	昭 26・3・14
針 道 川	左岸 二本松市針道字田谷19番地先 右岸 同市針道字五反田189番地先	阿武隈川へ の合流点	5,020	41・4・1	昭 28・8・27
小 浜 川	左岸 本宮市稲沢字米田19番の1地先 右岸 同市稲沢字曲坂9番地先	移川へ の合流点	8,216	41・4・1	昭 26・2・1

名 称	区 間		延 長	一 級 河 川 適 用 年 月 日	旧河川法に 基づく適用又 は準用年月日
	上 流 端	下 流 端			
浅 川	左岸 二本松市大久保一丁目265番の2地先 右岸 同市大久保一丁目171番地先	阿武隈川への 合流点	8,600	41・4・1	〃 26・2・1
平 石 川	左岸 二本松市南町657番地先 右岸 同市南町656番地先	浅川への 合流点	2,000	45・4・20	
油 井 川	二本松市塩沢字菜更山1番地先	阿武隈川への 合流点	18,761	41・4・1	昭 6・9・7
轟 川	左岸 二本松市渋川字谷地橋17番地先 右岸 同市油井字面広11番の3地先	油井川への 合流点	1,500	44・3・20	
鯉 川	左岸 二本松市表二丁目703番地先 右岸 同市表二丁目701番地先	阿武隈川への 合流点	3,000	41・4・1 49・4・11	昭 18・7・14
六 角 川	左岸 二本松市二伊滝1丁目480番地先 右岸 同市二伊滝1丁目464番地先	阿武隈川への 合流点	3,750	41・4・1	〃 26・2・1
羽 石 川	左岸 二本松市新田66番の2地先 右岸 同市新田50番地先	阿武隈川への 合流点	6,500	43・4・8	
杉 田 川	二本松市箕輪字馬場平1番の29地先	阿武隈川への 合流点	m 17,017	昭 41・4・1	昭 6・9・7
原 瀬 川	左岸 二本松市永田字大関平158番地先 右岸 同市永田満作121番地先	杉田川への 合流点	10,600	41・4・1	15・4・8
百 日 川	左岸 安達郡大玉村玉井字石保呂57番の1地先 右岸 同村玉井字袖窪34番地先	阿武隈川への 合流点	6,400	41・4・1	
安達太良川	左岸 安達郡大玉村玉井字庚申8番地先 右岸 同村玉井字下永峰95番地先	阿武隈川への 合流点	6,756	41・4・1	昭 5・2・4
瀬 戸 川	左岸 本宮市青田字古城久保8番地先 右岸 同市青田字釜場28番地先	阿武隈川への 合流点	4,500	42・6・1	
五 百 川	左岸 郡山市熱海町中山字西樋下59番地先 右岸 同市熱海町安子島字鞍手山8番の1地先	阿武隈川への 合流点	7,500 (25,090)	41・4・1	大 6・4・1
七 瀬 川	左岸 安達郡大玉村玉井字額石1番地先 右岸 同村玉井字守屋37番地先	石筵笹川への 合流点	2,482 (6,982)	41・4・1	昭 15・4・8
仲 川	左岸 本宮市和田字館ヶ岡29番の2地先 右岸 同市和田字館ヶ岡26地先	阿武隈川への 合流点	6,500	42・6・1	
白 岩 川	左岸 本宮市通屋字百内5番地先 右岸 同市長屋字刃前場14番地先	阿武隈川への 合流点	4,000 (7,000)	41・4・1	昭 26・2・1
朝 日 出 川	左岸 本宮市稻沢字滑津24番地先 右岸 同市稻沢字前田48番の1地先	阿武隈川への 合流点	2,300	43・4・8	
く る み 川	福島市渡利字東8番4地先の市道橋	阿武隈川への 合流点	1,340	平 元・5・29	
計	82 河川 (88)		608,823 (861,498)		

(下段()書は、当事務所管理延長の他、国直轄管理及び県中建設事務所管理延長を含む。)



〔広瀬川 伊達市梁川町地内〕

3-1 重要水防区域

管内の重要水防区域は51箇所（36河川）指定されており、うち重要度A（水防上最も重要な区間）が27箇所（29,970m）、重要度B（水防上重要な区間）は24箇所（14,990m）（2箇所重複）、新堤2箇所（2,850m）、総延長は47,810mとなっている。

（県北建設事務所管内）

番号	水系名	河川	担当 事務所名	担当水防 管理 団体名	水防 （消防） 分団名	重要水			
						左岸 右岸 の別	位置		
							市町村	大字	字
1	阿武隈川	大森川	県北建設	福島市	第34分団	両岸	福島市	上鳥渡 下鳥渡	陽泉寺前 真木田東
2	阿武隈川	大森川	県北建設	福島市	第8,16,33分団	両岸	福島市	大森町 大南	腰巻
3	阿武隈川	立田川	県北建設	福島市	第20分団	両岸	福島市	立子山	笠本 松館
4	阿武隈川	八反田川	県北建設	福島市	第15分団	両岸	福島市	大笹生	上河原内
5	阿武隈川	北八反田川	県北建設	福島市	第15分団	両岸	福島市	大笹生	下ノ寺橋
6	阿武隈川	摺上川	県北建設	福島市	第12分団	右岸	福島市	瀬上町	柳沼
7	阿武隈川	摺上川	県北建設	福島市	第23分団	右岸	福島市	飯坂町	川端畑
8	阿武隈川	摺上川	県北建設	福島市	第26分団	左岸	福島市	飯坂町湯野	砂畑
9	阿武隈川	米川	県北建設	福島市	第26分団	両岸	福島市	飯坂町湯野	割前尻
10	阿武隈川	蛭川	県北建設	福島市	第12,13分団	両岸	福島市	宮代 瀬上町	中台 街道東
11	阿武隈川	平田川	県北建設	福島市	第33分団	両岸	福島市	永井川	木野田
12	阿武隈川	松川	県北建設	福島市	第9分団	左岸	福島市	北沢又	川寒川原
13	阿武隈川	松川	県北建設	福島市	第9分団	右岸	福島市	泉山 御山	清水が丘 松川原
14	阿武隈川	松川	県北建設	福島市	第11分団	右岸	福島市	丸子	御山越
15	阿武隈川	濁川	県北建設	福島市	第8,33,35分団	両岸	福島市	小田 黒岩	八幡館屋 田部
16	阿武隈川	天戸川	県北建設	福島市	第36,38分団	左岸	福島市	上野寺	街道西
17	阿武隈川	天戸川	県北建設	福島市	第38分団	右岸	福島市	二子塚	天戸端 天戸前
18	阿武隈川	須川	県北建設	福島市	第38,39分団	両岸	福島市	二子塚	須川端 愛宕前
19	阿武隈川	小川	県北建設	福島市	第23,24分団	右岸	福島市	飯坂町	坊川原 上川原
20	阿武隈川	水原川	県北建設	福島市	第31分団	左岸	福島市	松川町水原	狼ヶ森
21	阿武隈川	水原川	県北建設	福島市	第29分団	右岸	福島市	松川町	上木戸内
22	阿武隈川	女神川	県北建設	川俣町	第5分団	両岸	川俣町	秋山 羽田	町柵下 畝埽内
23	阿武隈川	三百川	県北建設	川俣町	第2分団	両岸	川俣町	飯坂	前壁沢 館

防 区 域						予 想 さ れ る 危 険 概 要	関 連 計 画 等	対 策 水 防 工 法	氾 濫 面 積 (ha)	摘 入 家 (戸) 畑 (ha) 施 設	
評 価 基 準 種 類	堤 防		工 作 物		新 堤 ・ 破 堤 跡 ・ 旧 川 跡 (延 長 m)					工 事 施 工 中 又 は 陸 開 (箇 所)	
	A (m)	B (m)	A (箇 所)	B (箇 所)							
堤 防 高		1,400					溢 水	土 の う 積	30	人 家 70 田 畑 8	
堤 防 高 水 衝	3,300	1,000					溢 水 欠 壊	広 域 基 幹	45	人 家 350 田 畑	
堤 防 高	2,260						溢 水	河 川 改 良	16	人 家 12 田 畑 9	
堤 防 高 工 作 物	950		1				溢 水	河 川 改 良	30	人 家 96 田 畑 8	
堤 防 高		800					溢 水	土 の う 積	34	人 家 6 田 畑 33	
堤 防 高		150					溢 水	土 の う 積	15	人 家 150 田 畑 5	
堤 防 断 面		500					溢 水	土 の う 積	12	人 家 20 田 畑 11	
堤 防 高		100					溢 水	土 の う 積 木 流 し	15	人 家 12 田 畑	
堤 防 高		600					溢 水	土 の う 積	24	人 家 119 田 畑 17	
堤 防 高	1,800						溢 水	総 流 防	35	人 家 70 田 畑 10	
堤 防 高	500						溢 水	土 の う 積	12	人 家 35 田 畑 6	
堤 防 高	200						溢 水	土 の う 積	5	人 家 20 田 畑	
工 作 物 堤 防 断 面		1,000					溢 水 決 壊	土 の う 積	20	人 家 200 田 畑	
堤 防 高		200					溢 水	土 の う 積	18	人 家 120 田 畑	
堤 防 高 工 作 物	2,000		1				溢 水	広 域 基 幹	19	人 家 160 田 畑	
水 衝	100						欠 壊	土 の う 積 木 流 し	60	人 家 150 田 畑 37	
堤 防 高		700					溢 水	土 の う 積	7	人 家 2 田 畑 4	
堤 防 高		580					溢 水	河 川 改 良	12	人 家 2 田 畑 10	
堤 防 高 堤 防 断 面		800					溢 水 決 壊	河 川 改 良 土 の う 積 木 流 し	35	人 家 247 田 畑 22	
堤 防 高		300					溢 水	土 の う 積 木 流 し	5	人 家 3 田 畑 4	
堤 防 高	120						工 作 物 溢 水	土 の う 積	10	人 家 2 田 畑 7	
堤 防 高		2,300					溢 水	河 川 改 良	2	人 家 9 田 畑 2	
堤 防 高		500					溢 水	広 域 基 幹	6	人 家 30 田 畑 5	

番号	水系名	河川	担当 事務所名	担当水防 管理 団体名	水(消 防) 分団名	重 要 水			
						左岸 右岸 の別	位 置		
							市町村	大字	字
24	阿武隈川	広瀬川	県北建設	川俣町	第1分団	両岸	川俣町		舘池ノ腰 入前下
25	阿武隈川	広瀬川	県北建設	川俣町	第6分団	両岸	川俣町	小島	新寄 関井
26	阿武隈川	伝樋川	保原土木	伊達市	保原支団 第4分団	両岸	伊達市	保原町二井田	前原
27	阿武隈川	伝樋川	保原土木	伊達市	梁川支団 第1分団	両岸	伊達市	梁川町	下川原
28	阿武隈川	伝樋川	保原土木	伊達市	梁川支団 第3分団長	両岸	伊達市	新田	小松林 東前
29	阿武隈川	東根川	保原土木	伊達市	保原支団 第4分団	両岸	伊達市	保原町大立目	大安寺 西川原
30	阿武隈川	古川	保原土木	伊達市	保原支団 第5分団	両岸	伊達市	保原町	泉町
31	阿武隈川	佐久間川	保原土木	桑折町	第3分団	両岸	桑折町	伊達崎	北沢
32	阿武隈川	塩野川	保原土木	伊達市	梁川支団 第1分団	両岸	伊達市		北町谷川
33	阿武隈川	滝川	保原土木	国見町	第3,4分団	左岸	国見町	徳江 西大枝	長欠 舘下
34	阿武隈川	滝川	保原土木	国見町	第2分団	両岸	国見町	石母田	硯石
35	阿武隈川	普蔵川	保原土木	国見町	第3分団	両岸	国見町	徳江	西
36	阿武隈川	若宮川	二本松土木	二本松市	東和地区隊 第3分団	両岸	二本松市	太田	岩宮
37	阿武隈川	安達太田川	二本松土木	二本松市	東和地区隊 第3分団	両岸	二本松市	太田	田町
38	阿武隈川	安達太田川	二本松土木	二本松市	東和地区隊 第4分団	両岸	二本松市	戸沢	下田
39	阿武隈川	針道川	二本松土木	二本松市	東和地区隊 第1分団	両岸	二本松市	針道	上堤 台崎
40	阿武隈川	小浜川	二本松土木	二本松市	岩代地区隊 第1分団	両岸	二本松市	小浜	新町
41	阿武隈川	油井川	二本松土木	二本松市	安達地区隊 第1分団	両岸	二本松市	油井	梨子木 砂田
42	阿武隈川	鯉川	二本松土木	二本松市	安達地区隊 第1分団	両岸	二本松市	油井	馬出町 八軒
43	阿武隈川	鯉川	二本松土木	二本松市	二本松地区隊 第1分団	両岸	二本松市		根崎
44	阿武隈川	六角川	二本松土木	二本松市	二本松地区隊 第1分団	両岸	二本松市		若宮 本町二丁目
45	阿武隈川	安達太良川	二本松土木	本宮市	本宮地区隊 第1,2分団	両岸	本宮市	本宮	下町 (千代田橋)
46	阿武隈川	百日川	二本松土木	本宮市	本宮地区隊 第2分団	両岸	本宮市	本宮	柳ノ内 弁天
47	阿武隈川	五百川	二本松土木	本宮市	本宮地区隊 第8分団	両岸	本宮市	関下	大柳 向川原
48	阿武隈川	五百川	二本松土木	本宮市	本宮地区隊 第5,6分団	両岸	本宮市	仁井田 荒井	一里 壇畑
49	阿武隈川	仲川	二本松土木	本宮市	白沢地区隊 第1分団	両岸	本宮市	糠沢	小田部
合計		49	箇所	35	河川				

防 区 域						予想される危険概要	関 連 計画等	対 策 水防工法	氾濫面積 (ha)	摘 要 人 家 (戸) 田 畑 (ha)	
評 価 基 準 種 類	堤 防		工 作 物		新堤・破堤 跡・旧川跡 (延長 m)					工事施工 中 又 は 陸 閘 (箇所)	氾濫面積 (ha)
	A (m)	B (m)	A (箇所)	B (箇所)							
堤防高	1,200						溢水	広域 基幹	土のう積	50	人家 124 田畑 2
堤防高	1,250						溢水	広域 基幹	土のう積	6	人家 22 田畑 6
堤防高	500						溢水		土のう積	5	人家 5 田畑 5
堤防高	660						溢水	総流防	土のう積	25	人家 12 田畑 28
堤防高	990						溢水		土のう積 木流し	10	人家 12 田畑 10
堤防高	730	370					溢水	広域 基幹	土のう積	20	人家 20 田畑 30
堤防高	1,300						溢水	広域 基幹	土のう積	22	人家 12 田畑 20
堤防高		200					溢水	河川 改良	土のう積	15	人家 3 田畑 5
堤防高		400					溢水		土のう積	2	人家 30 田畑 1
堤防高	700						溢水	河川 改良	土のう積	7	人家 3 田畑 7
堤防高		200					溢水		土のう積	3	人家 42 田畑 1
堤防高		200					溢水		土のう積	1	人家 2 田畑 1
堤防高		500					溢水		土のう積	2	人家 6 田畑
堤防高	1,000						溢水	河川 改良	土のう積	10	人家 15 田畑 7
堤防高	800						溢水	河川 改良	土のう積	2	人家 7 田畑
堤防高					250		欠壊	河川 改良	木流し	1	人家 12 田畑 1
堤防高	600						溢水		土のう積	3	人家 80 田畑
堤防高	1,320	100			780		溢水	総流防	土のう積	31	人家 24 田畑 20
堤防高	200						溢水		土のう積	24	人家 54 田畑 10
堤防高	240						溢水	河川 改良	土のう積	1	人家 16 田畑
堤防高					800		欠壊	床上 対策	木流し	5	人家 80 田畑
堤防高	900		1				溢水		土のう積	3	人家 78 田畑
堤防高	720						溢水	総流防	土のう積	2	人家 32 田畑 3
堤防高	600						溢水	河川 改良	木流し 土のう積	8	人家 8 田畑 5
堤防高	2,500						溢水		土のう積	8	人家 11 田畑 7
堤防高		800					溢水		土のう積	3	人家 13 田畑 1
	(27) 27,440	(23) 13,700	(3) 3		(3) 1,830					736	()は箇所数

4 砂防の現況

当管内の西側には、奥羽山脈の山々が連なり、吾妻山、安達太良山の活動による不安定な火山砕屑物が分布している。また、東側は阿武隈山地で風化が進んだ花崗岩（マサ土）が分布しており、土石流等の土砂災害の危険性が高い地域となっている。

このため、土石流危険渓流は、945渓流（Ⅰ357、Ⅱ571、準ずる渓流17）を数え、このうち要対策箇所は346箇所（直轄除く）となっている。

整備状況は、要対策箇所の13.3%にあたる46箇所が概成している。

砂防指定地としては、191箇所を編入している。

砂防指定地現況

（平成28年4月1日現況）

指定地番	水系名	河川名 溪流	場所	告示年月日 及び番号	延長(m) 面積(ha)	種別	備考
527	阿武隈川 左小支	石筵川	安達郡大玉村地内	明治37.11.30 内務省告示第97号	— 44.12 ha	行為禁止 制限地	
528	阿武隈川 左支	安達太良川	安達郡大玉村地内	昭和36.1.14 建設省告示第47号	900 m 2.70 ha	設備地	
528	阿武隈川 左支	安達太良川	安達郡大玉村地内	昭和44.3.19 建設省告示第616号	3,754 m 11.26 ha		
529	阿武隈川 左支	杉田川	安達郡大玉村地内	昭和17.8.18 内務省告示第540号	4,000 18.00 ha	設備地	
529	阿武隈川 左支	杉田川	安達郡大玉村地内	昭和28.12.11 建設省告示第1483号	2,800 m 16.80 ha	設備地	
529	阿武隈川 左小支	杉田川	二本松市・安達郡 大玉村地内	昭和39.8.31 建設省告示第2492号	400 m 2.12 ha	設備地	
529	阿武隈川 左支	杉田川	安達郡大玉村大字 玉ノ井地内	昭和60.12.17 建設省告示第1818号	400 m 2.97 ha		概成
530	阿武隈川 左支	原瀬川	二本松市地内	昭和37.11.30 内務省告示第97号	— 14.59 ha	行為禁止 制限地	
530	阿武隈川 左小支	原瀬川	二本松市地内	昭和17年8.18 内務省告示第540号	— 23.30 ha	設備地	
530	阿武隈川 左小支	原瀬川	二本松市地内	昭和28.12.11 建設省告示第1483号	2,600 m 15.60 ha	設備地	
531	阿武隈川 左支	油井川	二本松市地内	昭和17.8.18 内務省告示第540号	— 110.00 ha	設備地	概成
532	阿武隈川 左支	若宮川	二本松市木幡地内	昭和24.10.25 建設省告示第872号	— 0.75 ha	設備地	
533	阿武隈川 左支	荒川	福島市土湯温泉地内	明治33.5.21 内務省告示第44号	— 90.86 ha	設備地	
533	阿武隈川 左支	荒川	福島市土湯温泉地内	明治33.5.21 建設省告示第45号	— 5.11 ha	行為禁止 制限地	
533	阿武隈川 左支	荒川	福島市土湯温泉地内	明治34.4.15 内務省告示第30号	— 237.24 ha	設備地	
533	阿武隈川 左支	荒川	福島市土湯温泉地内	明治34.4.15 内務省告示第31号	— 328.75 ha	行為禁止 制限地	
533	阿武隈川 左支	荒川	福島市土湯温泉地内	明治35.3.24 内務省告示第17号	— 3.14 ha	設備地	
533	阿武隈川 左支	荒川	福島市土湯温泉地内	明治36.3.18 内務省告示第15号	— 1.07 ha	設備地	
533	阿武隈川 左支	荒川	福島市土湯温泉地内	明治38.5.22 内務省告示第101号	— 75.00 ha	行為禁止 制限地	
533	阿武隈川 左支	荒川	福島市土湯温泉地内	明治42.9.5 建設省告示2800号		(直轄)	

指定地番	水系名	河川溪流名	場所	告示年月日及び番号	延長(m) 面積(ha)	種別	備考
533	阿武隈川左支	荒川	福島市土湯温泉地内	昭和42.9.5 建設省告示第2800号		(直轄)	
533	阿武隈川左支	荒川	福島市土湯温泉地内	平成8.7.3 建設省告示第1530号	— 9.6 ha	(直轄)	
534	阿武隈川左小支	須川	福島市吾妻町地内	明治37.9.17 内務省告示第61号	— 422.69 ha	行為禁止 制限地	
534	阿武隈川	須川	福島市吾妻町地内	昭和28.12.11 建設省告示第1483号	3,800 m 76.00 ha	設備地	
534	阿武隈川左小支	須川	福島市吾妻町地内	昭和42.11.30 建設省告示第3930号	2,800 m 36.40 ha		
534	阿武隈川	須川	福島市吾妻町地内	平成12.5.12 建設省告示第1290号	— 1.88 ha	(直轄)	
535	阿武隈川左小小支	天戸川	福島市吾妻町地内	明治37.9.17 内務省告示第61号	— 84.23 ha	行為禁止 制限地	
535	阿武隈川左小小支	天戸川	福島市吾妻町地内	明治28.12.11 建設省告示第1483号	3,200 m 25.60 ha	設備地	
535	阿武隈川左小小支	天戸川	福島市吾妻町地内	昭和41.8.27 建設省告示第2988号	1,900 m 11.40 ha	設備地	
535	阿武隈川左小小支	天戸川	福島市吾妻町地内	昭和42.11.30 建設省告示第3930号	2,100 m 21.00 ha		
536	阿武隈川左小小支	水沢	福島市吾妻町地内	昭和40.6.17 建設省告示第1541号	2,000 m 6.60 ha	設備地	
536	阿武隈川	水沢及び北ノ沢	福島市在庭坂地内	昭和53.7.7 建設省告示第1120号	— —	(直轄)	
537	阿武隈川左支	松川	福島市大笹生・福島市吾妻町地内	明治37.9.17 内務省告示第61号	— 147.82 ha	禁止行為 制限地	
537	阿武隈川左支	松川	福島市吾妻町・大笹生地内	昭和8.10.26 内務省告示第358号	— 44.75 ha	設備地	
537	阿武隈川左支	松川	福島市大笹生地内	昭和23.4.15 総理庁告示第61号	— 17.83 ha	設備地	
537	阿武隈川左支	松川	福島市吾妻町地内	昭和29.1.21 建設省告示第21号	4,500 m 79.20 ha	設備地	
537	阿武隈川左支	松川	福島市吾妻町地内	昭和29.4.12 建設省告示第385号	— 18.45 ha	設備地 (直轄)	
537	阿武隈川	松川水系	福島市庭坂地内	昭和30.11.25 建設省告示第1336号	— —	設備地 (直轄)	
537	阿武隈川	松川	福島市笹木野地内	平成17.8.24 国土交通省告示第897号	1,096 m 9.72 ha	(直轄)	
537	阿武隈川	松川	福島市笹木野地内	平成17.8.24 国土交通省告示第898号	— 12.14 ha	(直轄)	
538	阿武隈川左支	摺上川	福島市飯坂茂庭地内	明治38.5.22 内務省告示第101号	— 45.00 ha	禁止行為 制限地	
538	阿武隈川左支	摺上川	福島市飯坂茂庭地内	昭和27.8.6 建設省告示第1100号	— 27.40 ha	設備地	
539	阿武隈川左小支	烏川	福島市飯坂茂庭地内	昭和36.1.14 建設省告示第47号	4,200 m 42.00 ha	設備地	
540	阿武隈川左小支	高山沢	福島市飯坂茂庭地内	昭和16.5.31 内務省告示第260号	— 1.11 ha	設備地	

指定地番	水系名	河川溪流名	場所	告示年月日及び番号	延長(m) 面積(ha)	種別	備考
540	阿武隈川	高山沢	福島市飯坂茂庭地内	平成17.3.14 国土交通省告示第272号	265 m 0.76 ha		概成
541	阿武隈川 左小支	布入川	福島市飯坂茂庭地内	昭和26.10.13 建設省告示第928号	— 0.70 ha	設備地	
541	阿武隈川 左小支	布入川	福島市飯坂茂庭地内	昭和26.10.13 建設省告示第928号	— 0.90 ha	禁止行為 制限地	
541	阿武隈川 左小支	布入川	福島市飯坂茂庭地内	昭和38.9.11 建設省告示第2353号	— 7.26 ha	設備地	
541	阿武隈川 左小支	布入川	福島市飯坂茂庭地内	昭和44.3.19 建設省告示第616号	880 m 3.12 ha		
541	阿武隈川	布入川	福島市飯坂茂庭地内	平成5.3.16 建設省告示第776号	490 m 1.49 ha		
542	阿武隈川 左小支	赤川	福島市飯坂茂庭地内	明治38.5.22 内務省告示第101号	— 85.00 ha	禁止行為 制限地	
542	阿武隈川 左小支	赤川	福島市飯坂地内	昭和16.5.31 内務省告示第360号	— 4.05 ha	設備地	
542	阿武隈川 左小支	赤川	福島市飯坂地内	昭和28.12.11 建設省告示緒第1483号	2,500 m 15.00 ha	整備地	
543	阿武隈川 左小支	小川	福島市飯坂町地内	明治38.5.22 内務省告示第101号	— 5.30 ha	行為禁止 制限地	
543	阿武隈川 左小支	小川	福島市飯坂町地内	昭和26.10.13 建設省告示第928号	— 18.40 ha	整備地	
543	阿武隈川 左小支	小川	福島市飯坂町地内	昭和38.10.2 建設省告示第2550号	1,480 m 7.40 ha	整備地	
543	阿武隈川 左小支	小川	福島市飯坂町地内	昭和42.11.30 建設省告示第3930号	1,800 m 18.36 ha		
543	阿武隈川 左小支	小川	福島市飯坂町地内	昭和45.12.16 建設省告示第1772号	200 m 0.87 ha		
543	阿武隈川	小川	福島市飯坂町地内	昭和57.3.19 建設省告示第674号	2,080 m 21.50 ha		
543	阿武隈川	小川	福島市飯坂町地内	平成3.3.20 建設省告示第648号	1,200 m 12.54 ha		
544	阿武隈川 左支	産ヶ沢川	伊達郡桑折町地内	昭和16.5.31 内務省告示第360号	— 5.30 ha	設備地	
544	阿武隈川 左支	産ヶ沢川	伊達郡桑折町地内	昭和31.2.11 建設省告示第259号	— 15.00 ha	設備地	
544	阿武隈川 左支	産ヶ沢川	伊達郡桑折町地内	平成5.11.4 建設省告示第2102号	640 m 1.97 ha		
545	阿武隈川 左小支	上泉川	伊達郡国見町地内	昭和38.9.14 建設省告示第2403号	3,250 m 8.09 ha	設備地	
546	阿武隈川 左小支	牛沢川及び 御獄沢	伊達郡国見町地内	昭和38.9.14 建設省告示第2403号	5,770 m 13.56 ha	設備地	概成
546	阿武隈川 左小支	牛沢川	伊達郡国見町地内	平成5.8.11 建設省告示第1687号	1,120 m 0.91 ha		
546	阿武隈川 左小支	牛沢川	伊達郡国見町地内	平成14.3.14 国土交通省告示第188号	171 m 0.19 ha		
547	阿武隈川 左支	佐久間川	伊達郡桑折町地内	昭和34.2.4 建設省告示第118号	1,050 m 3.55 ha	設備地	概成

指定地番	水系名	河川名 溪流	場所	告示年月日 及び番号	延長(m) 面積(ha)	種別	備考
547	阿武隈川 左支	佐久間川	伊達郡桑折町地内	昭和42.3.31 建設省告示第980号	560 m 1.27 ha	設備地	
547	阿武隈川 左支	佐久間川	伊達郡桑折町地内	昭和45.9.4 建設省告示第1355号	1,160 m 1.99 ha		
548	阿武隈川 右小支	藤根川	伊達郡川俣町地内	昭和24.12.2 建設省告示第903号	— 3.80 ha	設備地	
548	阿武隈川 右小支	藤根川	伊達郡川俣町地内	昭和38.8.29 建設省告示第2221号	2,300 m 5.04 ha	設備地	
548	阿武隈川 右小支	藤根川	伊達郡川俣町地内	昭和41.8.27 建設省告示第2988号	160 m 0.29 ha	設備地	
549	阿武隈川 右小小支	滝の平川	伊達郡川俣町地内	昭和38.8.29 建設省告示第2221号	800 m 2.00 ha	設備地	
550	阿武隈川	祓川	伊達市霊山町地内	昭和38.2.19 建設省告示第234号	780 m 1.52 ha	設備地	
550	阿武隈川 右小支	祓川	伊達市霊山町地内	昭和47.11.7 建設省告示第1871号	2,000 m 13.50 ha		
550	阿武隈川 右小支	祓川	伊達市霊山町地内	昭和54.10.5 建設省告示第1544号	2,320 m 6.96 ha		
551	阿武隈川 右小支	法霊川	伊達市霊山町地内	昭和38.9.14 建設省告示第2403号	1,660 m 3.74 ha	設備地	
552	阿武隈川 右支	山舟生川	伊達市梁川町地内	昭和34.12.14 建設省告示第2462号	1,440 m 3.66 ha	設備地	
559	阿武隈川 左小小支	七瀬川	安達郡大玉村地内	昭和42.3.31 建設省告示第980号	4,300 m 21.54 ha	設備地	
560	阿武隈川 右小支	田代川	伊達市保原町地内	昭和42.3.31 建設省告示第980号	3,067 m 7.97 ha	設備地	
561	阿武隈川 右小支	糠田川	伊達市月舘町地内	昭和42.3.31 建設省告示第980号	1,000 m 2.50 ha	設備地	
562	阿武隈川 右小小支	坊田沢	伊達市月舘町地内	昭和42.3.31 建設省告示第980号	700 m 1.61 ha	設備地	中断
562	阿武隈川	坊田沢	伊達市月舘町地内	昭和52.10.12 建設省告示第1367号	190 m 1.31 ha		
563	阿武隈川 左小支	普蔵川	伊達郡国見町地内	昭和42.3.31 建設省告示第980号	2,540 m 5.76 ha	設備地	概成
564	阿武隈川 右小支 右小小支	右支小国 川	伊達市霊山町地内	昭和42.3.31 建設省告示第 980号	5,200 m 22.16 ha	設備地	
565	阿武隈川 右小支	高根川	伊達郡川俣町地内	昭和42.5.16 建設省告示第1645号	4,400 m 11.00 ha		
569	阿武隈川 右小支	布川	伊達市月舘町地内	昭和42.11.30 建設省告示第3930号	1,200 m 4.30 ha		
569	阿武隈川	布川	伊達市月舘町地内	昭和56.1.14 建設省告示第23号	1,400 m 3.65 ha		
570	阿武隈川	馬場沢	伊達市梁川町地内	昭和43.3.30 建設省告示第1034号	2,500 m 8.75 ha		中断
571	阿武隈川 左小支	大手光沢	伊達郡桑折町地内	昭和44.3.19 建設省告示第616号	395 m 1.19 ha		

指定地番	水系名	河川溪流名	場所	告示年月日及び番号	延長(m) 面積(ha)	種別	備考
578	阿武隈川 右支	東根川	伊達市保原町地内	昭和45.9.4 建設省告示第1355号	1,600 m 5.44 ha		
579	阿武隈川 右小支	境川	福島市飯野町地内	昭和45.9.4 建設省告示第1355号	1,600 7.52 ha		
580	阿武隈川 右小小支	古川	伊達市保原町地内	昭和45.9.4 建設省告示第1355号	2,800 m 9.52 ha		
583	阿武隈川 左小支	東八川	福島市水原地内	昭和46.5.13 建設省告示第850号	2,000 m 15.40 ha		
584	阿武隈川 右小小支	長滝川	伊達郡川俣町地内	昭和46.5.13 建設省告示第850号	3,000 m 15.00 ha		
588	阿武隈川	大滝川	福島市中野地内	昭和46.9.22 建設省告示第1601号	1,150 m 8.05 ha		
590	阿武隈川 右支	広瀬川	伊達市 梁川町・霊山町 月舘町・伊達郡川俣町地内	明治37.9.17 内務省告示第 61号	— —	行為禁止 制限地	
591	阿武隈川	白井沢	伊達市梁川町地内	昭和47.11.7 建設省告示第1871号	2,000 m 14.00 ha		概成
594	阿武隈川 右小小小支	小谷沢川	伊達郡川俣町地内	昭和48.10.25 建設省告示第2152号	1,300 m 6.89 ha		
598	阿武隈川 左小支	米川	福島市飯坂町地内	昭和48.12.11 建設省告示第2462号	2,400 m 16.32 ha		概成
600	阿武隈川 右小小支	唐沢	伊達市霊山町地内	昭和49.5.20 建設省告示第756号	850 m 4.10 ha		〃
601	阿武隈川 左小小支	鍛冶屋川	福島市佐原地内	昭和50.2.17 建設省告示第125号	480 m 3.04 ha		
601	阿武隈川	鍛冶屋川	福島市佐原地内	昭和55.5.26 建設省告示第1060号	— —	(直轄)	
601	阿武隈川	鍛冶屋川	福島市佐原地内	昭和60.6.27 建設省告示第972号	— —	(直轄)	
601	阿武隈川	鍛冶屋川	福島市佐原地内	平成2.11.28 建設省告示第1916号	— 0.04 ha	(直轄)	
601	阿武隈川	鍛冶屋川	福島市佐原地内	平成5.12.28 建設省告示第2409号	— 0.12 ha	(直轄)	
602	阿武隈川 左小小小支	白津川	福島市桜本地内	昭和50.5.26 建設省告示第893号	396 m 1.90 ha		
602	阿武隈川	白津川	福島市桜本地内	昭和52.7.18 建設省告示第1034号	— —	(直轄)	
602	阿武隈川	白津川	福島市桜本地内	昭和63.5.27 建設省告示第1279号	461.0 m 3.08 ha	(直轄)	
603	阿武隈川	谷沢川	伊達郡川俣町地内	昭和51.7.14 建設省告示第1055号	2,490 m 6.48 ha		
603	阿武隈川	谷沢川	伊達郡川俣町地内	昭和60.3.25 建設省告示第658号	290 m 0.82 ha		
609	阿武隈川	古田沢	伊達市月舘町伊達郡 川俣町地内	昭和53.3.7 建設省告示第273号	573 m 3.31 ha		
611	阿武隈川	堀沢川	伊達市霊山町地内	昭和54.10.5 建設省告示第1544号	640 m 1.40 ha		

指定地番	水系名	河川名 溪流	場所	告示年月日 及び番号	延長(m) 面積(ha)	種別	備考
611	阿武隈川	堀沢川	伊達市霊山町地内	平成6.1.21 建設省告示第100号	593.7 m 4.93 ha		
613	阿武隈川	名目津沢	二本松市百目木地内	昭和55.1.29 建設省告示第78号	375 m 3.04 ha		概成
614	阿武隈川	西沢	伊達市保原町地内	昭和55.1.29 建設省告示第78号	167 m 1.38 ha		
614	阿武隈川	西沢	伊達市保原町地内	昭和57.8.3 建設省告示第1459号	1,187 m 2.13 ha		
615	阿武隈川	中赤松沢	伊達市梁川町地内	昭和55.1.19 建設省告示第78号	300 m 2.20 ha		中断
618	阿武隈川	沢川	伊達市月舘町地内	昭和55.4.21 建設省告示第901号	360 m 0.82 ha		
620	阿武隈川	右代沢	伊達市霊山町地内	明治56.1.14 建設省告示第23号	390 m 1.11 ha		
621	阿武隈川	防ノ沢	伊達市梁川町地内	明治56.1.14 建設省告示第23号	500 m 1.30 ha		概成
624	阿武隈川	井戸神沢	二本松小関地内 安達郡大玉村地内 二本松市岳温泉地内	昭和57.9.25 建設省告示第 1604号	240 m 1.30 ha		
624	阿武隈川	小関沢	二本松市小関地内	平成2.1.24 建設省告示第76号	940 m 2.10 ha		概成
627	阿武隈川	北八反田川	福島市大笹生地内	昭和58.3.23 建設省告示第756号	185 m 0.71 ha		〃
628	阿武隈川	滝川及び同 右支川	伊達郡国見町地内	昭和58.3.23 建設省告示第756号	300 m 1.40 ha		
628	阿武隈川	滝川	伊達郡国見町地内	平成元.1.21 建設省告示第76号	1,930 m 4.50 ha		概成
628	阿武隈川	滝川	伊達郡国見町地内	平成6.11.10 建設省告示第2179号	136.8 m 0.30 ha		
628	阿武隈川	滝川	伊達郡国見町地内	平成17.3.14 国土交通省告示第272号	1,005 m 0.29 ha		
629	阿武隈川	茶畑沢	伊達市月舘町地内	昭和58.3.23 建設省告示第756号	160 m 0.48 ha		
630	阿武隈川	山桑沢	二本松市百目木地内	昭和58.3.23 建設省告示第756号	120 m 0.31 ha		
637	阿武隈川	上成田沢	伊達郡桑折町地内	昭和59.12.3 建設省告示第1604号	150 m 0.49 ha		概成
640	阿武隈川	村石沢	伊達市月舘町地内	昭和60.6.13 建設省告示第930号	125 m 0.48 ha		中断
641	阿武隈川	柳沢及び同 右支川	伊達郡桑折町地内	昭和60.6.13 建設省告示第930号	190 m 0.92 ha		
642	阿武隈川	駒場沢	伊達郡国見町地内	昭和60.6.13 建設省告示第930号	155 m 0.68 ha		
645	阿武隈川	町沢及び同 右支川	二本松市田沢地内	昭和61.7.24 建設省告示第1344号	340 m 1.94 ha		
646	阿武隈川	三本木沢	福島市渡利地内	昭和62.1.26 建設省告示第105号	126 m 0.60 ha		概成

指定地番	水系名	河川溪流名	場所	告示年月日及び番号	延長(m) 面積(ha)	種別	備考
651	阿武隈川	五十沢	伊達市梁川町地内	昭和63.1.27 建設省告示第131号	335 m 2.98 ha		概成
652	阿武隈川	新田沢	二本松市上新田地内	昭和63.12.12 建設省告示第2373号	244 m 1.20 ha		〃
653	阿武隈川	吉ヶ作沢	伊達市月舘町地内	昭和63.12.12 建設省告示第2373号	309.5 m 1.41 ha		
654	阿武隈川	イリノ沢	伊達郡桑折町地内	昭和63.12.12 建設省告示第2373号	169 m 0.74 ha		概成
654	阿武隈川	イリノ沢	伊達郡桑折町地内	平成5.11.4 建設省告示第2102号	105.3 m 0.46 ha		
656	阿武隈川 右支	移川	二本松市上長折地内	明治37.11.30 内務省告示第97号	— —	行為禁止 制限地	
657	阿武隈川 左小支	東鴉川	福島市土湯温泉地内	明治42.9.5 建設省告示第2800号	— —	(直轄)	
657	阿武隈川 左小支	東鴉川	福島市土湯温泉地内	昭和44.1.16 建設省告示第23号	— —	(直轄)	
658	阿武隈川	蟹ヶ沢	福島市大字李平地内 (米沢市大字板谷地内)	昭和55.5.26 建設省告示第1060号	— —	(直轄)	
658	阿武隈川	蟹ヶ沢	福島市大字李平地内	平成12.5.1 建設省告示第1290号	— 0.09 ha	(直轄)	
658	阿武隈川	蟹ヶ沢	福島市大字李平地内	平成13.3.19 国土交通省告示第262号	— 1.60 ha	(直轄)	
659	阿武隈川	原新田沢	伊達市霊山町地内	平成元.7.19 建設省告示第1315号	120 m 0.55 ha		概成
660	阿武隈川	くるみ沢及び同左支川	福島市渡利地内	平成元.11.1 建設省告示第1840号	200 m 0.92 ha		〃
660	阿武隈川	くるみ沢	福島市渡利地内	平成元7.2.20 建設省告示第253号	215 m 1.30 ha		〃
660	阿武隈川	くるみ沢	福島市渡利地内	平成14.8.27 国土交通省告示第753号	858 m 1.69 ha		〃
664	阿武隈川	大沢川	二本松市針道地内	平成3.3.20 建設省告示第648号	600 m 4.59 ha		
665	阿武隈川	笹窪沢	伊達市霊山町地内	平成3.4.9 建設省告示第1017号	590 m 14.39 ha		概成
666	阿武隈川	夏無川	二本松市岳温泉大和地内	平成3.4.9 建設省告示第1017号	860 m 3.00 ha		
667	阿武隈川	蛇沢	本宮市本宮地内	平成4.3.16 建設省告示第653号	450 m 3.88 ha		概成
668	阿武隈川	マエ沢	福島市渡利地内	平成4.3.16 建設省告示第653号	130 m 0.97 ha		概成
668	阿武隈川	マエ沢	福島市渡利地内	昭和8.4.9 建設省告示第1185号	496.3 m 1.35 ha		
669	阿武隈川	小作沢	伊達郡川俣町地内	平成4.3.16 建設省告示第653号	96 m 0.30 ha		概成
669	阿武隈川	小作沢	伊達郡川俣町地内	平成12.5.10 建設省告示第1276号	420 m 4.26 ha	拡大	
670	阿武隈川	杉内沢	二本松市針道地内	平成4.3.16 建設省告示第653号	218.1 m 0.81 ha		

指定地番	水系名	河川溪流名	場所	告示年月日及び番号	延長(m) 面積(ha)	種別	備考
671	阿武隈川	目洗川	福島市町庭坂地内	平成4.3.19 建設省告示第710号	300 m 1.63 ha	(直轄)	
672	阿武隈川	堰場沢	伊達市月舘町地内	平成5.3.2 建設省告示第497号	443 m 3.64 ha		
673	阿武隈川	犬飼沢	伊達市月舘町地内	平成5.11.4 建設省告示第2102号	280 m 1.47 ha		概成
674	阿武隈川	畑ヶ中沢	伊達市梁川町地内	平成6.1.21 建設省告示第100号	110 m 0.38 ha		〃
683	阿武隈川	馬場沢	福島市小倉寺地内	平成12.8.9 建設省告示第1738号	280 m 1.74 ha		〃
684	阿武隈川	引舘沢	福島市渡利地内	平成12.8.9 建設省告示第1738号	122 m 1.17 ha		〃
685	阿武隈川	仲ノ内沢	伊達郡川俣町地内	平成12.8.9 建設省告示第1738号	410 m 6.73 ha		〃
690	阿武隈川	深作沢	伊達市靈山町地内	平成13.3.16 国土交通省告示第224号	410 m 0.57 ha		〃
691	阿武隈川	堀ノ内沢	伊達市靈山町地内	平成13.3.16 国土交通省告示第224号	1,070 m 23.83 ha		〃
692	阿武隈川	袖川	福島市大笹生地内	平成13.3.19 国土交通省告示第226号	— 0.57 ha	(直轄)	
693	阿武隈川	寺沢	安達郡大玉村地内	平成14.3.14 国土交通省告示第188号	340 m 3.22 ha		概成
694	阿武隈川	鳥取沢	伊達郡国見町地内	平成14.3.14 国土交通省告示第188号	107 m 0.65 ha		〃
697	阿武隈川	飯森沢	伊達市月舘町地内	平成14.5.8 国土交通省告示第361号	245 m 1.24 ha		〃
698	阿武隈川	大越沢	伊達市梁川町地内	平成14.5.8 国土交通省告示第361号	262 m 1.53 ha		〃
700	阿武隈川	藤入川	福島市松川町地内	平成14.8.27 国土交通省告示第753号	208 m 0.93 ha		〃
700	阿武隈川	藤入川	福島市松川町地内	平成16.3.17 国土交通省告示第281号	570 m 3.88 ha		
701	阿武隈川	仲ノ内沢	伊達郡川俣町地内	平成14.8.27 国土交通省告示第753号	240 m 2.38 ha		概成
702	阿武隈川	東八川	福島市松川町地内	平成14.12.13 国土交通省告示第1091号	706 m 5.94 ha		
703	阿武隈川	宮脇沢	伊達市靈山町地内	平成14.12.13 国土交通省告示第1091号	240 m 0.75 ha		概成
704	阿武隈川	甘蕨沢	伊達市梁川町地内	平成14.12.13 国土交通省告示第1091号	315 m 1.66 ha		〃
706	阿武隈川	三本梨子沢	伊達郡川俣町地内	平成16.3.17 国土交通省告示第281号	680 m 5.13 ha		〃
707	阿武隈川	寺沢	伊達市靈山町地内	平成16.12.9 国土交通省告示第1523号	734 m 2.36 ha		〃
709	阿武隈川	沢川沢	伊達市靈山町地内	平成22.12.13 国土交通省告示第1463号	151 m 0.62 ha		〃

指定地番	水系名	河川 溪流名	場 所	告 示 年 月 日 及 び 番 号	延長 (m) 面積 (ha)	種 別	備考
710	阿武隈川	藤入川	福島市松川町地内	平成24.9.14 国土交通省告示第1022号	400 m 2.51 ha		
711	阿武隈川	七曲の沢	伊達郡川俣町地内	平成25.2.25 国土交通省告示第141号	183 m 0.87 ha		
712	阿武隈川	彦平沢1号	伊達市霊山町地内	平成26.1.21 国土交通省告示第46号	178 m 0.87 ha		概成
713	阿武隈川	小戸屋沢	二本松市田沢地内	平成26.12.16 国土交通省告示第1152号	290 m 2.15 ha		
714	阿武隈川	後沢川	二本松市西新殿地内	平成26.12.16 国土交通省告示第1152号	210 m 0.80 ha		
715	阿武隈川	又兵衛山2号	安達郡大玉村玉井地内	平成27.7.22 国土交通省告示第875号	72 m 0.29 ha		
716	阿武隈川	後沢川	二本松市西新殿地内	平成28.5.11 国土交通省告示第732号	55 m 0.07 ha		
計			112溪流 (191か所)		2812.84 ha		

5 地すべりの現況

当管内には、国土交通省所管の地すべり危険箇所が15箇所あり、整備状況は、40%にあたる6箇所が概成している。
地すべり防止区域の指定は7箇所、面積140.0haとなっている。

地すべり防止区域

(平成28年4月1現在)

指定地 番号	水系名	河川 溪流名	地域名	場 所	告 示 年 月 日 及 び 番 号	面積 (ha)	種 別	備 考
11	阿武隈川 左小支	布入川	布入	福島市飯坂町茂庭 地内	昭和38.2.19 建設省告示第230号	8.15 ha		概成
48	(溪流外)	—	鹿子	伊達市梁川町地内	昭和59.3.31 建設省告示第839号	10.20 ha		〃
52	阿武隈川	濁川	遅沢	福島市小田地内	昭和61.3.25 建設省告示第780号	19.30 ha		〃
56	阿武隈川	摺上川	高清水	福島市飯坂町地内	平成2.3.31 建設省告示第809号	65.00 ha		再開
59	阿武隈川	広瀬川	入高野	伊達市霊山町地内	平成5.3.25 建設省告示第962号	11.75 ha		概成
60	(溪流外)		鰻内	福島市立子山地内	平成5.3.25 建設省告示第962号	16.83 ha		概成
61	(溪流外)		春田	福島市立子山地内	平成5.3.25 建設省告示第962号	8.81 ha		概成
計		7か所				140.04 ha		



火山砂防 藤入川(福島市松川町水原地内)

6 急傾斜地の現況

当管内には、急傾斜地崩壊危険箇所が688箇所（Ⅰ202箇所、Ⅱ464箇所、準ずる斜面22箇所）あり、そのうち要対策箇所177箇所となっている。

整備状況は、要対策箇所の28.2%にあたる50箇所が概成している。

急傾斜地崩壊危険区域としては、70箇所が指定されている。

急傾斜地崩壊危険区域

(平成28年4月1日現在)

指定地番号	区域名	場所	告示年月日及び番号	延長(m) 延面積(ha)	種別	備考
101	春日町	福島市春日町地内	昭和46.3.30 福島県告示第348号	470 m 2.83 ha		概成
102	寺久保	伊達郡川俣町地内	昭和46.3.30 福島県告示第348号	220 m 1.01 ha		〃
103	山下	二本松市西勝田地内	昭和47.3.31 福島県告示第265号	77 m 0.35 ha		〃
104	戸崎	本宮市本宮地内	昭和47.8.4 福島県告示第732号	150 m 0.31 ha		〃
105	根岸	伊達郡桑折町地内	昭和47.12.12 福島県告示第1204号	735 m 3.19 ha		〃
106	赤坂	伊達郡川俣町地内	昭和47.12.26 福島県告示第1282号	180 m 0.59 ha		〃
106	赤坂	伊達郡川俣町地内	昭和53.3.31 福島県告示第436号	29 m 0.08 ha	拡大指定	
107	藤町1号	二本松市小浜地内	昭和51.3.36 福島県告示第330号	120 m 0.27 ha		概成
107	藤町1号	二本松市小浜地内	平成7.3.31 福島県告示第387号	323 m 1.12 ha	拡大指定	
108	藤町2号	二本松市小浜地内	昭和51.3.36 福島県告示第330号	300 m 0.71 ha		概成
109	舘ノ越	本宮市本宮地内	昭和52.3.31 福島県告示第374号	130 m 0.16 ha		〃
109	舘ノ越	本宮市本宮地内	昭和54.3.20 福島県告示第412号	55 m 0.22 ha	拡大指定	
110	新町	二本松市小浜地内	昭和53.3.31 福島県告示第436号	110 m 0.40 ha		概成
110	新町	二本松市小浜地内	昭和58.3.31 福島県告示第439号	125 m 0.44 ha	拡大指定	
111	反町	二本松市小浜反町地内	昭和53.3.31 福島県告示第436号	130 m 0.29 ha		概成
112	辻向1号	伊達市霊山町地内	昭和53.3.31 福島県告示第436号	75 m 0.33 ha		〃
113	辻向2号	伊達市霊山町地内	昭和53.3.31 福島県告示第436号	140 m 0.90 ha		〃
114	辻向3号	伊達市霊山町地内	昭和53.3.31 福島県告示第436号	100 m 0.54 ha		〃
116	山岸	福島市飯坂町地内	昭和53.3.31 福島県告示第436号	30 m 0.63 ha		〃
117	若宮1丁目	二本松市若宮地内	昭和54.3.20 福島県告示第410号	250 m 0.85 ha		
118	竹田1丁目	二本松市竹田地内	昭和54.3.20 福島県告示第410号	270 m 0.91 ha		概成

指定地番号	区域名	場所	告示年月日及び番号	延長(m) 延面積(ha)	種別	備考
118	竹田1丁目	二本松市竹田地内	平成14.11.19 福島県告示第996号	155 m 0.17 ha	拡大指定	
119	鳥居町	二本松市小浜地内	昭和54.3.20 福島県告示第410号	193 m 0.5 ha		概成
120	松木下	二本松市木幡地内	昭和54.3.20 福島県告示第410号	160 m 0.59 ha		
121	小坂	伊達市霊山町地内	昭和54.3.20 福島県告示第410号	400 m 1.26 ha		概成
122	宮下	伊達市霊山町地内	昭和54.3.20 福島県告示第410号	300 m 1.29 ha		〃
123	院主	伊達市霊山町地内	昭和54.3.20 福島県告示第410号	150 m 0.52 ha		
123	院主	伊達市霊山町地内	平成9.4.4 福島県告示第367号	165 m 0.19 ha	拡大指定	
124	泉原	伊達市霊山町地内	昭和55.3.25 福島県告示第458号	165 m 1.43 ha		
125	畑尻	伊達市霊山町地内	昭和55.3.25 福島県告示第458号	325 m 2.61 ha		
126	力持	伊達市霊山町地内	昭和55.3.25 福島県告示第458号	300 m 1.49 ha		概成
126	力持	伊達市霊山町地内	昭和58.3.31 福島県告示第439号	340 m 0.25 ha	拡大指定	
127	新町1号	二本松市小浜地内	昭和55.3.25 福島県告示第458号	130 m 0.43 ha		概成
127	新町1号	二本松市小浜地内	平成12.8.18 福島県告示第654号	62 m 0.14 ha	拡大指定	
128	藤町3号	二本松市小浜地内	昭和55.3.25 福島県告示第458号	80 m 0.39 ha		概成
129	平石1号	伊達郡桑折町地内	昭和56.3.27 福島県告示第524号	90 m 0.32 ha		〃
130	平石2号	伊達郡桑折町地内	昭和56.3.27 福島県告示第524号	200 m 0.76 ha		〃
131	庫場	伊達郡桑折町地内	昭和56.3.27 福島県告示第524号	230 m 0.92 ha		〃
132	桜ヶ丘	伊達市梁川町地内	昭和56.3.27 福島県告示第524号	230 m 0.17 ha		〃
133	清水町	伊達市梁川町地内	昭和56.3.27 福島県告示第524号	80 m 0.63 ha		〃
134	若宮1号	二本松市太田地内	昭和56.3.27 福島県告示第524号	350 m 1.74 ha		〃
135	寺前	伊達郡川俣町地内	昭和56.3.27 福島県告示第524号	250 m 1.30 ha		〃
135	寺前	伊達郡川俣町地内	平成2.11.13 福島県告示第1232号	110 m 0.56 ha	拡大指定	

指定地番号	区域名	場所	告示年月日及び番号	延長(m) 延面積(ha)	種別	備考
136	館ノ越	伊達市月館町地内	昭和56.3.27 福島県告示第524号	70 m 0.19 ha		概成
137	月館	伊達市月館町地内	昭和56.3.27 福島県告示第524号	220 m 0.91 ha		〃
137	月館	伊達市月館町地内	昭和59.3.31 福島県告示第458号	520 m 2.70 ha	拡大指定	
137	月館	伊達市月館町地内	平成10.12.25 福島県告示第1171号	35 m 0.09 ha	拡大指定	
138	宮山	本宮市長屋地内	昭和57.3.9 福島県告示第439号	142 m 0.33 ha		概成
139	郭内3丁目	二本松市郭内地内	昭和58.3.31 福島県告示第439号	190 m 0.68 ha		
140	藤町4号	二本松市小浜地	昭和58.3.31 福島県告示第439号	100 m 0.27 ha		概成
141	百目木	伊達市靈山町地内	昭和59.3.31 福島県告示第458号	250 m 1.89 ha		
142	油田	伊達郡川俣町地内	昭和61.3.28 福島県告示第564号	433 m 2.53 ha		概成
143	鳥居町1号	二本松市小浜地内	昭和63.3.22 福島県告示第438号	105 m 1.17 ha		〃
144	郭内3丁目 1号	二本松市郭内地内	平成元.3.24 福島県告示第413号	130 m 0.25 ha		
145	表1丁目	二本松市表地内	平成2.4.3 福島県告示第344号	128 m 0.64 ha		概成
146	近江屋敷	伊達市靈山町地内	平成2.4.3 福島県告示第344号	150 m 0.30 ha	拡大指定	
147	上ノ台	伊達郡川俣町地内	平成2.4.3 福島県告示第344号	280 m 0.59 ha		
148	出付	伊達郡川俣町地内	平成2.4.3 福島県告示第344号	60 m 0.19 ha		
149	本町1丁目	二本松市本町地内	平成3.3.22 福島県告示第317号	300 m 0.74 ha		
150	法靈	伊達市靈山町地内	平成3.3.22 福島県告示第317号	183 m 0.45 ha		概成
151	倉ヶ作	伊達郡川俣町地内	平成4.3.17 福島県告示第253号	160 m 0.52 ha		〃
152	百目木2号	二本松市百目木地内	平成4.3.17 福島県告示第253号	188 m 1.10 ha		〃
153	杉内沢	二本松市針道地内	平成4.3.17 福島県告示第253号	80 m 0.63 ha		
154	竹の内	伊達市月館町地内	平成4.3.17 福島県告示第253号	180 m 1.40 ha		概成
155	飯森	伊達市月館町地内	平成5.3.12 福島県告示第315号	290 m 1.3 ha	拡大指定	〃

指定地 番号	区域名	場 所	告 示 年 月 日 及 び 番 号	延 長(m) 面 積(ha)	種 別	備 考
156	口 明 石	伊達市月舘町地内	平成5.3.12 福島県告示第315号	70 m 0.19 ha		概成
157	鍛 冶 内	伊達郡川俣町地内	平成6.3.8 福島県告示第254号	220 m 0.91 ha		〃
158	村 石	伊達市月舘町地内	平成6.3.8 福島県告示第254号	520 m 2.70 ha		
159	百 目 木 1 号	二本松市百目木地内	平成6.8.26 福島県告示第754号	35 m 0.09 ha		
160	本町1丁目2号	二本松市本町地内	平成6.8.26 福島県告示第755号	450 m 1.41 ha		概成
161	松 岡	二本松市松岡地内	平成8.9.24 福島県告示第845号	190 m 0.68 ha		
162	甘 蕨	伊達市梁川町地内	平成8.9.24 福島県告示第845号	100 m 0.27 ha		概成
163	舘ノ越2号	伊達市月舘町地内	平成8.12.3 福島県告示第1069号	250 m 1.89 ha		
164	成 田	二本松市成田町地内	平成10.12.25 福島県告示第1171号	433 m 2.53 ha		概成
165	桃 前	二本松市戸沢地内	平成10.12.25 福島県告示第1171号	105 m 1.17 ha		〃
166	天 神 入	伊達郡川俣町地内	平成10.12.25 福島県告示第1171号	130 m 0.25 ha		
166	天 神 入	伊達郡川俣町地内	平成14.2.26 福島県告示第194号	128 m 0.64 ha	拡大指定	
167	小 作	伊達郡川俣町地内	平成10.12.25 福島県告示第1171号	150 m 0.30 ha		
168	若宮1丁目2号	二本松市若宮地内	平成12.8.18 福島県告示第654号	280 m 0.59 ha		
169	元 苗 内	伊達市月舘町地内	平成14.2.26 福島県告示第194号	60 m 0.19 ha		概成
170	舘ノ越1号	本宮市本宮地内	平成14.2.26 福島県告示第194号	300 m 0.74 ha		〃
171	亀谷1丁目1号	二本松市亀谷地内	平成14.11.19 福島県告示第996号	183 m 0.45 ha		〃
172	羽根山	福島市大笹生地内	平成24.10.5 福島県告示第474号	273 m 1.26 ha		
計	70か所			67.32ha		

7 都市計画の現況

当管内の都市計画法適用区域は「県北」「二本松本宮」「霊山」「川俣」の4区域、4市3町1村で面積60,362haである。このうち「県北都市計画区域」の2市2町では、市街化区域及び市街化調整区域を定めており、さらに、二本松市、(旧霊山町)、川俣町、本宮市を加えた7市町において用途地域を定めている。

都市計画道路は決定延長368.55kmに対し改良済み延長210.93kmで、改良率は57.2%である。

県営都市公園は第50回ふくしま国体のメイン会場となったあづま総合運動公園があり、陸上競技場では平成26年度日本陸上競技選手権大会が開催されました。

都市計画区域

(H28.4.1現在)

都市計画 区域名	市町村名	都市計画区域 最終決定日 (年月日)	都市計画区域		行政区域		都市計画の内容(計画決定)							
			面積 (ha)	現在人口 (千人) (H27.3.31)	面積 (ha) (H27.10.1)	人口 (千人) (H28.4.1)	市 街 化 区 域 及 整 理	用 途 地 域	道 路	公 園	都 市 下 水 路	流 域 下 水 道	公 共 下 水 道	土 地 区 画 整 理
県北	福島市	H13.4.10	22,874	272.9	76,772	292.9	○	○	○	○		○	○	○
	伊達市	S45.9.1	7,222	48.5	26,512	61.9	○	○	○	○		○	○	○
	桑折町	S45.9.1	2,400	12.8	4,297	12.1	○	○	○	○		○	○	
	国見町	S45.9.1	2,600	10.1	3,795	9.4	○	○	○			○	○	○
二本松本宮	二本松市	H26.5.27	10,976	38.2	34,442	57.7		○	○	○	○	○	○	○
	本宮市	H26.5.27	6,430	27.1	8,802	30.8		○	○	○		○	○	
	大玉村	H26.5.27	4,422	8.6	7,944	8.7			○					
霊山	伊達市	H7.8.1	1,498	4.1	26,512	61.9		○			○			
川俣	川俣町	H6.8.2	1,940	9.7	12,770	14.3		○	○	○	○			
計	4市3町1村		60,362	432.0	175,334	487.9	4	8	8	6	4	6	6	4

都市計画道路

(H27.3.31現在)

都市名	都市計画道路延長 (km)		改良率 B/A	都市名	都市計画道路延長 (km)		改良率 B/A
	決定延長 A	改良済延長 B			決定延長 A	改良済延長 B	
福島市	216.79	130.55	60.2%	桑折町	10.86	5.52	50.8%
二本松市(二本松本宮)	41.28	28.41	68.8%	国見町	8.65	2.03	23.5%
二本松市(旧岩代)	3.89	1.05	27.0%	川俣町	12.19	4.96	40.7%
伊達市(県北)	41.04	20.91	51.0%	大玉村	2.87	2.87	100.0%
伊達市(霊山)	2.49	0.00	0.0%				
本宮市	28.49	14.63	51.4%	計	368.55	210.93	57.2%

県営都市公園

(H24.4.1現在)

公園名	種別	都市計画決定(最終)			開設面積	主要施設	概要
		面積	年月日	番号			
あづま総合 運動公園	広域	98.2ha	H4.11.24	福島県 告示第 1272号	98.2ha	陸上競技場 野球場 総合体育館 広場 サイクルスポーツ広場 民家園	本公園は、昭和45年に明治百年記念事業の一つとして計画され昭和54年から整備をすすめている。 西方には吾妻小富士や安達太良山などの吾妻連峰が望まれ自然豊かな公園である。 園内には左記の施設を中心として四季を通じて楽しめる公園となっており、平成7年度の「ふくしま国体」ではメイン会場となった。



あづま総合運動公園

8 建築確認申請の状況

(1) 建築確認申請の推移(市町村別)

(H28.4.1現在)

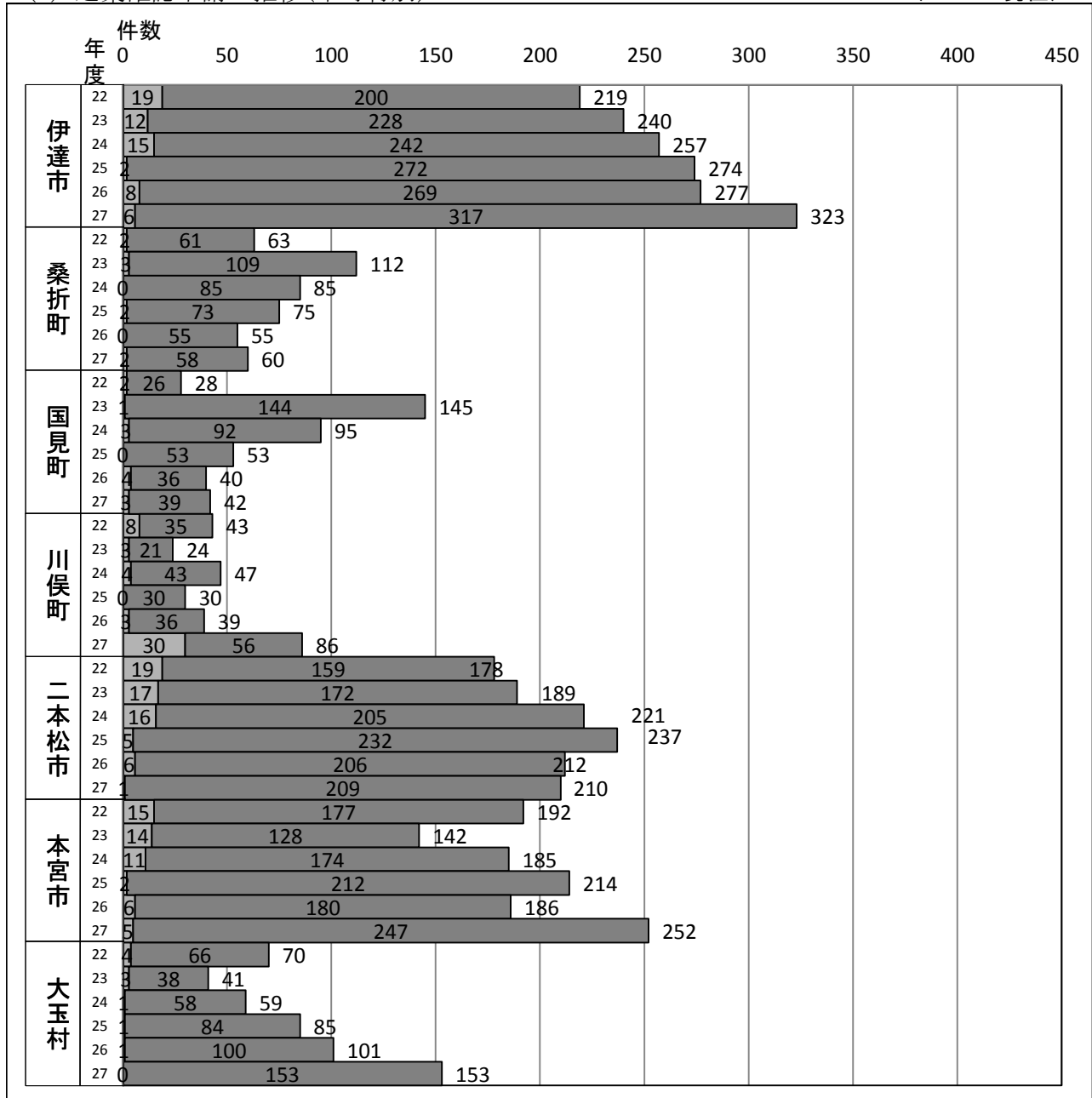

県北建設事務所での受付件数
 指定確認検査機関での確認済件数

(2) 建築確認申請の推移(取扱機関別)

年度	建設事務所		取扱機関別					民間機関		合計	
	件数	割合	0%	25%	50%	75%	100%	件数	割合	件数	(前年度比)
21	91	11.0%	[Stacked bar chart showing 100% from construction office]					737	89.0%	828	(前年度比)
22	69	8.7%	[Stacked bar chart showing 100% from construction office]					724	91.3%	793	95.8%
23	53	5.9%	[Stacked bar chart showing 100% from construction office]					840	94.1%	893	112.6%
24	50	5.3%	[Stacked bar chart showing 100% from construction office]					899	94.7%	949	106.3%
25	12	1.2%	[Stacked bar chart showing 100% from construction office]					956	98.8%	968	102.0%
26	28	3.1%	[Stacked bar chart showing 100% from construction office]					882	96.9%	910	94.0%
27	47	4.2%	[Stacked bar chart showing 100% from construction office]					1,079	95.8%	1,126	123.7%

9 各種許認可事務の現況

許認可事務の内容

平成27年度は、道路法及び河川法による占用許可、都市計画法による開発許可、建設業法による建設業許可及び経営事項審査、宅地建物取引業法による免許登録、建築士法による建築士事務所の定期報告、県営住宅の入居決定、特殊車両の通行許可などの事務について、下表のとおり行っている。

許認可等処理件数(平成27年度)

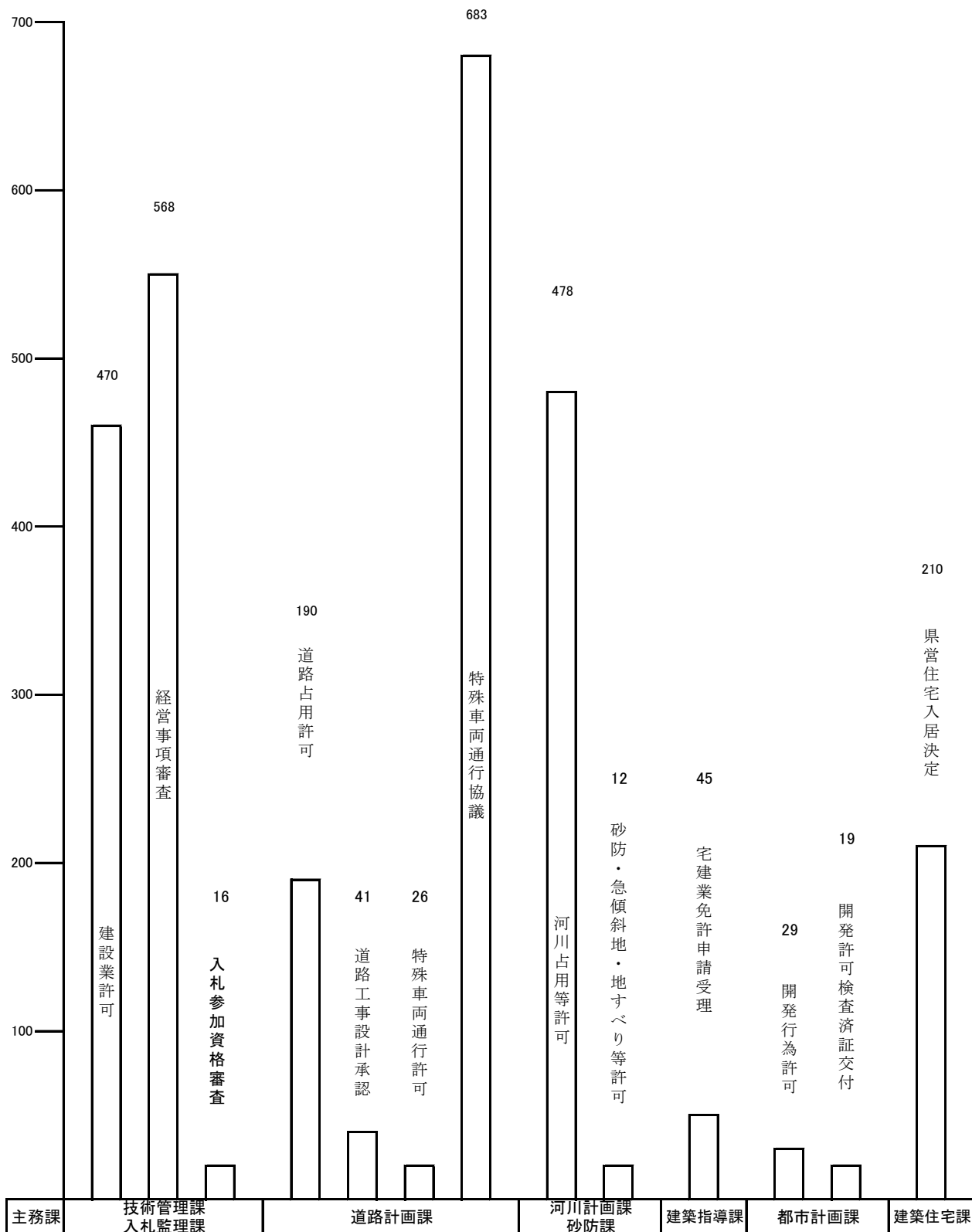

10 住民からの要望対応

平成27年度、県北建設事務所、保原土木事務所、二本松土木事務所に寄せられた一般県民からの要望等については、下表のとおり全体で1,427件報告されている。

要望・苦情等報告件数

(単位:件)

	道路	河川	砂防	急傾斜	その他	合計
県北建設事務所	815	63	1	0	0	879
保原土木事務所	72	44	0	1	0	117
二本松土木事務所	362	67	0	2	0	431
合計	1,249	174	1	3	0	1,427

※ 「電話受信表」および「苦情処理表」による

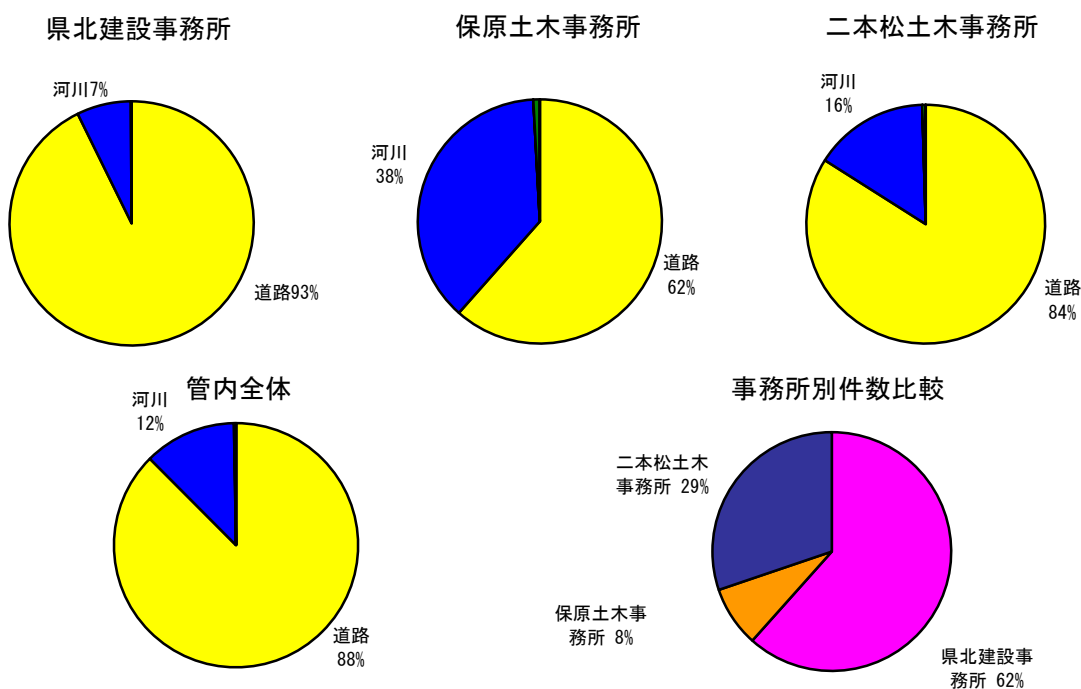

要望・苦情等報告内容

管内計

道路		河川		砂防	
側溝・側溝蓋	188 件	除草・伐木	49 件		1 件
交通安全施設	85 件	ゴミ	13 件	計	1 件
舗装・路面状況	215 件	堆砂	12 件	急傾斜	
除草・伐木	144 件	護岸補修	60 件		3 件
除雪・路面凍結	21 件	占用	3 件	計	3 件
照明関係	33 件	その他	37 件	その他	
占用	2 件				0 件
その他	561 件				0 件
計	1,249 件	計	174 件	計	0 件
合計		合計		合計	
				1,427 件	

県北建設事務所

道	路	河	川	砂	防
側溝・側溝蓋	112 件	除草・伐木	24 件		1 件
交通安全施設	58 件	ゴミ	8 件	計	1 件
舗装・路面状況	130 件	堆砂	1 件	急	傾
除草・伐木	86 件	護岸補修	9 件		斜
除雪・路面凍結	9 件	占用	1 件	計	0 件
照明関係	25 件	その他	20 件	そ	の
占用	0 件				他
その他	395 件				
計	815 件	計	63 件	計	0 件
合 計				879 件	
○全879件中9割以上が道路関係。					
○道路関係では、舗装補修、排水溝、側溝蓋、除草、植栽剪定に関する要望が多い。					
○河川関係では、除草・倒木処理の件数が多い。					

保原土木事務所

道	路	河	川	砂	防
側溝・側溝蓋	21 件	除草・伐木	16 件		
交通安全施設	2 件	ゴミ	1 件	計	0 件
舗装・路面状況	9 件	堆砂	8 件	急	傾
除草・伐木	10 件	護岸補修	5 件		斜
除雪・路面凍結	0 件	占用	2 件	計	1 件
照明関係	1 件	その他	12 件	そ	の
占用	1 件				他
その他	28 件				
計	72 件	計	44 件	計	0 件
合 計				117 件	
○全117件中約6割が道路関係。					
○道路関係では「その他」に分類している動物死骸処理の要望が多い。					

二本松土木事務所

道	路	河	川	砂	防
側溝・側溝蓋	55 件	除草・伐木	9 件		0 件
交通安全施設	25 件	ゴミ	4 件	計	0 件
舗装・路面状況	76 件	堆砂	3 件	急	傾
除草・伐木	48 件	護岸補修	46 件		斜
除雪・路面凍結	12 件	占用	0 件	計	2 件
照明関係	7 件	その他	5 件	そ	の
占用	1 件				他
その他	138 件				
計	362 件	計	67 件	計	0 件
合 計				431 件	
○全431件中8割以上が道路関係。					
○道路関係では舗装補修、側溝、側溝蓋、除草に関する要望が多い。					
○河川関係では護岸補修要望が多い。					

四 平成28年度主要事業の概要

1 道路関係

事業名等	事業概要
(1)交付金事業(道路) 県道上名倉飯坂伊達線 大笹生工区 (福島市大笹生)	(15.0) ○全体計画 L=1,300m W=6.5m C=4,300,000千円 ○施工年度 平成13年度～平成30年度 ○過年度 C=3,613,000千円 ○平成28年度 用地補償、暫定改良 C=264,766千円 H28末進捗率(予定) 90.2% ○次年度以降 L=800m C=422,234千円
(2)交付金事業(再生・復興) 国道349号 梁川バイパス工区 (伊達市梁川町西土橋)	(14.5) ○全体計画 L=2,750m W=6.5m C=6,125,000千円 ○施工年度 昭和60年度～平成30年度 ○過年度 C=3,508,000千円 ○平成28年度 橋梁下部工3基、調査、設計、用地買収 C=390,000千円 H28末進捗率(予定) 63.6% ○次年度以降 L=1,320m C=2,227,000千円
(3)交付金事業(再生・復興) 国道349号 大綱木バイパス工区 (伊達郡川俣町字大綱木)	(11.0) ○全体計画 L=4,250m W=6.5m C=4,737,000千円 ○施工年度 平成25年度～平成32年度 ○過年度 C=436,000千円 - ○平成28年度 調査、設計、用地買収 C=490,000千円 H28末進捗率(予定) 19.5% ○次年度以降 L=4,250m C=3,811,000千円
(4)交付金事業(再生・復興) 国道114号 山木屋バイパス1工区 (伊達郡川俣町字小綱木)	(9.75) ○全体計画 L=3,000m W=6.0m C=6,780,000千円 ○施工年度 平成25年度～平成32年度 ○過年度 C=318,000千円 - ○平成28年度 調査、設計、用地買収 C=500,000千円 H28末進捗率(予定) 12.0% ○次年度以降 L=3,000m C=5,962,000千円

事業名等	事業概要
(5)交付金事業(再生・復興) 国道114号 山木屋バイパス3工区 (伊達郡川俣町字山木屋)	(9.75) ○全体計画 L=5, 300m W=6.0m C=3, 250,000千円 ○施工年度 平成26年度～平成32年度 ○過年度 C=120,000千円 - ○平成28年度 調査、設計、用地買収 C=300,000千円 H28末進捗率(予定) 12.9% ○次年度以降 L=5, 300m C=2,830,000千円
(6)市町村合併支援道路整備 (補助) 主要地方道霊山松川線 逢隈橋工区 (福島市松川町)	(10.5) ○全体計画 L=1,150m W=6.5m C=3,421,000千円 ○施工年度 平成16年度～平成30年度 ○過年度 C=2,910,000千円 - ○平成28年度 C=171,000千円 H28末進捗率(予定) 90.1% ○次年度以降 L=250m C= 340,000千円
(7)市町村合併支援道路整備 (県単) 国道459号 西新殿工区 (二本松市西新殿)	(9.25) ○全体計画 L=1, 600m W=6.0m C=1,536,000千円 ○施工年度 平成20年度～平成33年度 ○過年度 C=664,000千円 - ○平成28年度 C=246,000千円 H28末進捗率(予定) 59.2% ○次年度以降 C= 626,000千円
(8)道路橋りょう改良事業 (県単) 主要地方道二本松金屋線 上ノ橋工区 (本宮市仁井田)	(14.0) ○全体計画 L=670m W=6.0m C=2, 400,000千円 ○施工年度 平成18年度～平成31年度 ○過年度 C=483,000千円 - ○平成28年度 C=159, 000千円 H28末進捗率(予定) 26.8% ○次年度以降 C= 1, 758, 000千円

2 都市計画関係

事業名等	事業概要
(1)都市計画道路 栄町・大笹生線 交付金事業 街路事業 (福島市南沢又)	○全体計画 L=325m W=15m C= 1,200,000千円 ○施工年度 平成23年度～ ○過年度 C= 461,300千円 - ○平成28年度 用地補償、測量、設計 C= 47,120千円 H28末進捗率(予定) 42.4% ○次年度以降 C= 691,580千円
(2)都市計画道路 中央線外1線 交付金事業 街路事業 (伊達市梁川町)	○全体計画 L=633m W=16m C= 3,890,000千円 ○施工年度 平成14年度～ ○過年度 C= 2,307,000千円 ○平成28年度 詳細設計 C= 10,470千円 H28末進捗率(予定) 59.6% ○次年度以降 C=1,572,530千円
(3)都市計画道路 本宮停車場中條線 交付金事業 街路事業 (本宮市南町裡)	○全体計画 L=93m W=19m C= 1,200,000千円 ○施工年度 平成25年度～ ○過年度 C= 160,800千円 ○平成28年度 用地補償、調査、設計 C= 21,680千円 H28末進捗率(予定) 15.2% ○次年度以降 C= 1,017,520千円

3 河川関係

事業名等	事業概要
(1)交付金事業(河川) 広瀬川 (川俣町・伊達市)	○全体計画 本川 L=17,510m 支川 L=750m C=13,547,800千円 ○施工年度 昭和56年度～ ○過年度 C=11,823,200千円 ○平成28年度 用地補償 C=24,000千円 H28末進捗率(予定) 87.4% ○次年度以降 C=1,700,600千円
(2)交付金事業(河川) 東根川 (伊達市梁川町・保原町、桑折町)	○全体計画 1工区 L=4,926m 2工区 L=2,770m C=7,000,000千円 ○施工年度 平成2年度～ ○過年度 C=4,492,200千円 ○平成28年度 橋梁工 C=94,000千円 H28末進捗率(予定) 65.5% ○次年度以降 C=2,413,800千円 1工区:阿武隈川合流点から古川合流点までの東根川及び古川 2工区:古川合流点から上流の東根川
(3)交付金事業(河川) 伝樋川 (伊達市梁川町)	○全体計画 L=3,400m C=5,550,000千円 ○施工年度 平成5年度～ ○過年度 C=2,720,300千円 ○平成28年度 仮橋工及び補償 C=23,000千円 H28末進捗率(予定) 49.4% ○次年度以降 C=2,806,700千円
(4)河川海岸改良事業 安達太田川 (二本松市太田)	○全体計画 L=811m C=850,000千円 ○施工年度 平成14年度～ ○過年度 C=610,846千円 ○平成28年度 橋梁下部工、護岸工 C=94,700千円 H28末進捗率(予定) 83.0% ○次年度以降 C=144,454千円
(5)交付金事業(河川) 蛭川 (福島市瀬上町)	○全体計画 L=1,800m C=3,300,000千円 ○施工年度 平成6年度～ ○過年度 C=1,246,800千円 ○平成28年度 ボックスカルバート工 C=13,000千円 H28末進捗率(予定) 38.2% ○次年度以降 C=2,040,200千円

4 砂防関係

事業名等	事業概要
(1)火山砂防 東八川(ダム工) (福島市松川町)	<p>○全体計画 (ダム工1基) L=110.0m H=14.0m(1号ダム) C=1,639,000千円</p> <p>○施工年度 平成13年度～平成31年度</p> <p>○過年度 C=1,029,539千円</p> <p>○平成28年度 補償工事(付替道路(橋台工)) C=135,000千円</p> <p style="text-align: right;">H28末進捗率(予定) 71.1%</p> <p>○次年度以降 C=474,461千円</p>
(2)火山砂防 藤入川(ダム工) (福島市松川町)	<p>○全体計画 (ダム工3基) L=63.7m H=140.m(1号ダム) L=65.0m H=12.5m(2号ダム) L=69.5m H=8.0m(3号ダム) C=810,000千円</p> <p>○施工年度 平13年度～平成30年度</p> <p>○過年度 C=659,034千円</p> <p>○平成28年度 砂防えん堤工 1基 C=50,000千円</p> <p style="text-align: right;">H28末進捗率(予定) 81.4%</p> <p>○次年度以降 C=150,966千円</p>
(3)急傾斜地崩壊対策 上ノ台 (伊達郡川俣町)	<p>○全体計画 モタレ擁壁工 L=49.0m H=7.5m 待受擁壁工 L=70.0m H=1.5m 現場打吹付法砕工 L=154.0m A=2,868m² C=311,947千円</p> <p>○施工年度 平成20年度～平成28年度</p> <p>○過年度 C=181,947千円</p> <p>○平成28年度 待受擁壁工 L=12.0m、電柱移転 C=30,000千円</p> <p style="text-align: right;">H28末進捗率(予定) 100.0%</p> <p>○次年度以降 C=0千円</p>
(4)急傾斜地崩壊対策 羽根山 (福島市大笹生)	<p>○全体計画 重力式擁壁工 L=264.4m H=2.6m 基礎工+法砕工 L=264.4m A=1420.6m² C=300,000千円</p> <p>○施工年度 平成22年度～平成30年度</p> <p>○過年度 C=112,670千円</p> <p>○平成28年度 待受擁壁 L=39.0m C=39,700千円</p> <p style="text-align: right;">H28末進捗率 (予定) 50.8%</p> <p>○次年度以降 C=147,630千円</p>
(5)総合流域防災 土砂災害防止法に基づく 基礎調査	<p>○危険箇所、近接危険箇所数 1599箇所(全1648箇所)</p> <p>○過年度 調査完了…1553箇所(うち直轄11箇所)(福島市他) 区域指定完了…523箇所(福島市他)</p> <p>○平成28年度 調査…28箇所(平成28年度末進捗率 全95.9%) 区域指定…200箇所(H28年度末進捗率 全43.9%)</p> <p>○次年度以降 調査…67箇所、区域指定…925箇所</p>

5 住宅・営繕関係



県北建設事務所 建築住宅課

事業名等	事業概要
(1) 県有財産維持管理	○合同庁舎・出先庁舎維持管理 C=9,097(千円) ○職員公舎維持管理 C=61,391(千円)
(2) 県営住宅関係事業	○平成28年度事業 C=359,808(千円)
1) 県営住宅建設事業	・蓬莱団地住戸改善工事 外
2) 県営住宅管理工事	○平成28年度事業 C=187,616(千円) ・自主避難者向け住戸改修工事 外
3) 復興公営住宅建設事業	○平成28年度事業 C=7,843,550(千円) ・北中央団地(福島市) ・北沢又地区(福島市) ・北沢又2地区(福島市) ・根柄山団地(二本松市) ・石倉地区(二本松市) ・表地区(二本松市) ・若宮地区(二本松市) ・壁沢地区(川俣町) ・東段2地区(県代行)(桑折町)
(3) 主な受託営繕・土木工事	○平成28年度事業 83件 C=3,603,070(千円) ・福島明成高校耐震改修工事 ・安達高校耐震改修工事 ・二本松工業高校耐震改修工事 ・福島東高校大規模改造工事 ・福島南高校大規模改造工事 ・二本松工業高校大規模改造工事 ・本宮高校大規模改造工事 外
(4) 安全安心耐震促進事業	○震災時の被害を最小限に食い止め、県民の安全を確保するため、昭和56年以前に建てられた木造住宅の耐震診断を支援する。 (補助対象) ・耐震診断を行なう有資格者の派遣費用
(5) 安心耐震サポート事業	○震災時の被害を最小限に食い止め、県民の安全を確保するため、昭和56年以前に建てられた木造住宅の耐震改修に要する費用の一部を支援する。 (補助対象) ①一般改修: 工事費の1/2かつ100万円まで (県補助額=25万円/戸) ②段階改修: 工事費の1/2かつ60万円まで (県補助額=15万円/戸)
(6) 空き家ふるさと復興支援事業	(補助対象) ①空き家実態調査補助: 最大300万円 ②空き家活用の支援(ハウスクリーニング補助、再生リフォーム補助)
(7) がけ地近接等 危険住宅移転事業	○がけ地の崩壊等により住民の生命に危険を及ぼす恐れのある区域において実施される危険住宅の移転等を支援する。 (補助対象) ・建設費(購入費) ・除却費
(8) 暮らし・にぎわい再生事業	○中心市街地活性化基本計画の認定を受けた、意欲ある地区等を対象として、中心市街地の再生を総合的に支援する。 (補助対象) ・都市機能のまちなか立地 ・空きビルの再生 ・賑わい空間施設整備 ・計画策定、コーディネートに要する費用 等

市町村別公営住宅管理戸数

(平成28年4月1日現在)

市町村名	区分					計
	木造	簡平	簡2	中耐	高層	
福島市	83	567	222	2,540	448	3,860
二本松市	309	171	103	132	0	715
伊達市	89	70	85	442	0	686
本宮市	166	36	95	94	0	391
桑折町	151	6	0	0	0	157
国見町	55	0	53	86	0	194
川俣町	45	0	12	160	0	217
大玉村	67	0	0	0	0	67
市町村計	965	850	570	3,454	448	6,287
福島県(管内)	0	46	0	1,631	266	1,943
合計	965	896	570	5,085	714	8,230

※特定公共賃貸住宅を含む戸数

管内出先庁舎

部局	箇所数
総務部	0
生活環境部	2
保健福祉部	6
商工労働部	1
農林水産部	3
土木部	1
病院局	0
教育庁	0
合計	13

職員公舎管理戸数

部局名	管理戸数
総務部	(379)
施設管理課	379
教育庁	(94)
県北教育事務所	94
警察本部	(494)
本部会計課	342
福島警察署	57
福島北警察署	1
福島北警察署桑折分庁舎	13
伊達警察署	25
福島警察署川俣分庁舎	13
二本松警察署	31
郡山北警察署本宮分庁舎	12
合計	967

()内は部局毎の合計

五 事業費の推移調

1 支出額調 一般会計

(単位 千円)

科目	23		24		25		26		27	
	件数	金額	件数	金額	件数	金額	件数	金額	件数	金額
財産管理費	10	55,199	19	64,154	19	70,077	17	73,507	16	73,606
市町村振興費	79	690,957	44	258,816	38	268,382	60	581,190	46	664,883
社会福祉総務費	2	47,996	4	44,153	8	77,565	8	70,393	11	43,075
土木総務費	1	34,242	4	44,628	1	44,709	1	36,186	3	33,392
生活基盤緊急改善費	178	615,578	84	364,605	69	281,666	84	437,898	51	370,668
道路橋りょう総務費	8	58,428	7	64,505	7	68,849	10	103,393	4	93,051
道路橋りょう維持費	130	1,328,062	157	1,591,957	128	1,729,955	134	1,982,428	144	2,131,240
道路舗装改良費 (道路橋りょう整備費へ統合)	5	46,777	-	-	-	-	-	-	-	-
交通安全施設費 (道路橋りょう整備費へ統合)	9	112,268	-	-	-	-	-	-	-	-
道路橋りょう改良費	47	410,422	25	103,283	45	119,723	145	426,026	103	632,741
緊急地方道整備費	22	315,340	1	17,030	-	-	-	-	-	-
道路橋りょう整備費	235	2,500,105	402	3,390,128	392	2,725,235	392	4,516,951	258	4,208,802
河川海岸総務費	24	82,347	39	86,635	34	95,619	32	121,618	24	123,576
河川海岸改良費	16	25,885	16	26,810	21	27,964	30	85,111	25	90,700
河川事業費	106	576,698	79	574,745	106	382,149	81	556,274	38	349,656
砂防施設費	10	13,325	8	43,868	6	34,004	13	45,417	28	75,358
砂防事業費	75	415,515	79	760,640	76	718,049	45	390,466	31	429,589
水防費	-	1,034	7	1,516	-	1,060	-	1,258	-	993
都市計画総務費	-	42,179	4	85,270	3	46,838	4	70,234	2	73,752
都市施設改良費	23	173,528	24	109,365	9	63,018	8	75,035	10	48,668
都市計画事業費	73	686,782	93	1,221,474	76	1,791,744	83	1,199,282	37	601,970
住宅総務費	-	2,368	-	9,621	-	2,807	-	19,686	-	37,371
住宅管理費	16	59,620	16	84,701	18	72,608	11	34,499	14	49,554
住宅建設費	12	225,541	18	377,838	19	382,282	123	3,204,511	90	3,018,346
特定優良賃貸住宅費	-	371	-	1	1	1	-	1	-	1
土木災害復旧費	339	1,697,063	79	899,149	66	366,603	183	518,307	87	693,524
除染推進費	-	-	35	394,783	78	2,579,736	65	3,129,098	49	3,221,156
その他	-	285,504	-	337,713	-	24,261	-	66,157	-	74,927
小計	1,420	10,503,134	1,244	10,957,388	1,220	11,974,904	1,529	17,744,926	1,071	17,140,599
本庁経理分	-	1,123,500	-	1,117,539	-	457,977	-	1,340,940	-	3,656,267
計	1,420	11,626,634	1,244	12,074,927	1,220	12,432,881	1,529	19,085,866	1,071	20,796,866
受託工事	41	417,202	64	2,397,195	64	3,275,870	36	1,643,826	48	1,995,817
合計	1,461	12,043,836	1,308	14,472,122	1,284	15,708,751	1,565	20,729,692	1,119	22,792,683

注1 件数は、工事、委託及び用地補償の起工件数である。ただし、前年度からの繰越分は、支出額のみ集計。

2 受託工事の金額は、委託元の支出額である。

土地取得事業特別会計

(単位 千円)

科目	23		24		25		26		27	
	件数	金額	件数	金額	件数	金額	件数	金額	件数	金額
道路事業費	1	16,431	4	160,647	6	26,855	-	-	-	-
用地取得円滑化対策事業費	-	-	-	-	-	-	1	12,850	-	-
公共用地取得費	-	-	-	-	-	-	-	-	-	-
計	1	16,431	4	160,647	6	26,855	1	12,850	0	0

2 収入額調

一般会計

(単位 千円)

科目	23	24	25	26	27
道路橋りょう総務費負担金	-	-	-	-	268
道路橋りょう改良費負担金	-	-	-	-	-
緊急地方道整備費負担金	-	-	-	-	-
道路橋りょう整備費負担金	-	-	615	8,437	748
河川海岸改良費負担金	-	-	-	-	60,000
河川事業費負担金	93,000	73,095	36,505	84,340	2,949
河川等災害関連費負担金	-	-	-	-	8,087
砂防施設費負担金	1,880	-	-	-	-
砂防事業費負担金	4,500	2,200	6,000	3,300	8,815
都市計画総務費負担金	-	24,292	4,515	19,917	19,701
都市施設改良費負担金	-	-	2,995	2,930	-
都市計画事業費負担金	41,159	44,095	35,531	26,413	15,403
生活基盤緊急改善費負担金	-	-	390	-	-
道路敷占用料	48,389	52,330	45,061	45,612	32,181
工業用その他流水占用料	1,415	1,415	1,415	1,456	1,456
河川敷占用料	26,854	27,065	26,822	26,527	26,829
土石等採取料	1,616	1,678	1,652	1,669	1,696
都市公園使用料	3,151	3,454	3,526	10,666	13,139
県営住宅使用料	425,058	423,871	429,872	441,698	447,937
復興公営住宅使用料	-	-	-	-	21,906
市町村委託金	-	-	-	-	103,000
その他	3,206	2,831	5,629	2,231	6,009
計	650,228	656,326	600,528	675,196	770,124

土地取得事業特別会計

(単位 千円)

科目	23	24	25	26	27
土地売払代金	-	-	-	12,850	-
計	-	-	-	12,850	-

六 地方水防体制

1 地方水防本部

- (1) 県北地方水防本部 : 本部長(県北建設事務所長)
副本部長(次長、企画管理部長、事業部長、建築住宅部長)
保原地方水防本部 : 本部長(保原土木事務所長)
二本松地方水防部長 : 本部長(二本松土木事務所長)
なお、県北地方水防本部長は管内の総括本部長とする。
- (2) 各体制における班長は本部長の命により班員を指揮する。
- (3) 班員は各々分担業務を班長の指揮による。

2 地方水防本部配置計画は次の三段階に分類する。

- (1) 水防第一配備体制{震度4以上の地震発生時、大雨・洪水等警報発令時}
配置表の人員により情報の収集及び連絡にあたり、事態の推移によっては直ちに招集その他の活動ができる体制とする。
※大雨・洪水注意報の時は状況により自宅待機(配置表のとおり)とするが、事態の推移によっては本部長の指示により配備に当たる。
- (2) 水防第二配備体制{震度5弱以上の地震発生時、
大雨・洪水警報発令中で災害のおそれがある場合}
配置表の人員により、水防活動が必要な事態が発生すれば、そのまま水防活動が遅滞なく遂行できる体制とする。
- (3) 水防第三配備体制{震度6弱以上の地震発生時、大規模災害が発生するおそれがある場合}
所属人員の全員を動員する完全な水防体制とする。
※災害対策県北地方本部が設置された場合は、災害対策本部の組織の中で水防事務を処理する。

3 水防業務が管内全般、もしくは各土木事務所に集中した際の配置

- (1) 水防第一配備体制は6班(保原土木事務所は2班、二本松土木事務所は3班)とし、順番とする。
水防第一配備体制で人員の不足を生じた場合は、班指導者が次班の応援を要請して対応する。
- (2) 水防第二配備体制以降は、土木事務所からの要請により建設事務所の応援体制とする。

平成28年4月1日

水防第一配備体制（県北地方水防本部）

（気象情報の収集、伝達等の連絡活動を行う程度の業務）

水防本部長：大谷 誠二

副本部長：服部 雅道

区分	班 別		氏 名					
	細 区 分		第 一 班	第 二 班	第 三 班	第 四 班	第 五 班	第 六 班
班指導者	・現場情報の総括 ・緊急パトロールの総括 ・情報連絡班総括 ・広報対応(一般者等)		斎藤 雄一	佐藤 岳晴	高橋 幸治	高橋 和宏	渡邊 健芳	馬上 忠愛
災害情報連絡班	・現場情報収集 ・緊急パトロール連絡・指示(維持受託業者) ・災害・事故情報収集 ・流総システムによる気象情報の監視・報告		成田 雅幸	加藤 敬幸	浦部 昌彦	國分 恒司	佐藤 和志	松本 一良
観測巡視班	・緊急パトロール実施 ・災害・事故現場指揮		宍戸 秀信 鈴木 智子 白井 のぞみ 本望 史郎	齋藤 義美 渡辺 守 三部 直人 後藤 久夫	下田 紀子 柳沼 和成 及川 知哉 富田 貴昭	齋藤 充 宇津木 健 山崎 有紀 佐藤 和正	鈴木 勝明 木藤 聖也 渡部 拓哉 三浦 優治	佐藤 道雄 吉田 はるか 橋本 亜妃子 幕田 勝広
土砂災害情報連絡班	・土砂災害情報収集 ・土砂災害警戒情報の受信・発信 ・土砂災害調査・報告		鈴木 博明	宍戸 登巳夫	長澤 利幸	佐野峯 麻聖	塚西 広恵	田邊 顕一
住宅情報連絡班	・本庁建築総室への報告と指示受理、伝達 ・住家、公共建物の被害に関する情報収集 ・他機関からの情報収集		野崎 伸吾	佐川 陽一	関根 浩一	後藤 之夫	荒川 浩樹	古河 修一
情報総括班	・各種情報取りまとめ ・副本部長への報告 ・本庁各課への報告と指示受理・伝達 ・他機関からの情報収集		大塚 秀寿	渡辺 真司	松山 誠	渡邊 光弘	吉田 憲弘	三浦 紀明
吾妻土湯管理所班	R115号外吾妻土湯道路に関する事	吾妻土湯管理所職員	宮口 貞雄	高原 一樹	外山 和也	宮口 貞雄	高原 一樹	外山 和也
		研北建設事務所職員(1名)が管理所に待機(交代制)	(1)石橋 はるか (2)江口 淳	(1)六角 嘉宏 (2)高橋 次雄	(1)猪俣 文雄 (2)安齋 泰弘	(1)佐藤 克彦 (2)國島 直人	(1)高玉 旭 (2)末永 留吉	(1)佐藤 幸三 (2)佐藤 浩

【第一配備】：震度4以上の地震発生時、または全ての警報発令時

水防第一配備体制（保原地方水防本部）

（気象情報の収集、伝達等の連絡活動を行う程度の業務）

水防本部長：大谷 誠二

本部長：小湊 隆久

区分	班別	氏名		
	細区分	第一班	第二班	第三班
班指導者	<ul style="list-style-type: none"> ・現場情報の総括 ・緊急パトロールの総括 ・情報連絡班総括 ・広報対応（一般者等） 	鈴木 利季	後藤 輝夫	太田 徹
災害情報連絡班	<ul style="list-style-type: none"> ・現場情報収集 ・緊急パトロール連絡・指示（維持受託業者） ・災害・事故情報収集 	佐藤 優希	豊島 直美 所 秀昭	加藤 正光
	<ul style="list-style-type: none"> ・流総システムによる気象情報の監視・報告 ・緊急パトロール実施 ・災害・事故現場指揮 	朽木 猛 吉田 信彦		
連絡輸送班	<ul style="list-style-type: none"> ・自動車運転業務（連絡の業務） 	佐藤 一彦	大河原 明	齋藤 和志 大橋 真吾

（県北建設事務所）
情報総括班

- ・各種情報取りまとめ
- ・副本部長（県北）への報告
- ・本庁各課への報告と指示受理・伝達
- ・他機関からの情報収集

県北地方水防本部 水防第1配備体制による

- 1 警報等発令時の時間外の配備体制である。
2 待機時限は、平日17:15～翌朝8:30、休日8:30～20:30と20:30～8:30(2交代制)とする。

【第一配備】: 震度4以上の地震発生時、または大雨・洪水警報発令時

平成28年4月1日

水防第一配備体制（二本松地方水防本部）

（気象情報の収集、伝達等の連絡活動を行う程度の業務）

水防本部長：大谷 誠二

本部長：佐藤 敏通

区分	細区分	氏名		
		第一班	第二班	第三班
班指導者	<ul style="list-style-type: none"> ・現場情報の総括 ・緊急パトロールの総括 ・情報連絡班総括 ・広報対応（一般者等） 	高橋 聡	鈴木 明子	嶋原 一矢
災害情報連絡班	<ul style="list-style-type: none"> ・現場情報収集 ・緊急パトロール連絡・指示（維持受託業者） ・災害・事故情報収集 	阿部 康則	大内 豪 佐藤 駿介	寺島 光明 安田 里美
	<ul style="list-style-type: none"> ・流総システムによる気象情報の監視・報告 ・緊急パトロール実施 ・災害・事故現場指揮 			
連絡輸送班	<ul style="list-style-type: none"> ・自動車運転業務（連絡の業務） 	守岡 良和、菅野 義弘		
（県北建設事務所） 情報総括班	<ul style="list-style-type: none"> ・各種情報取りまとめ ・副本部長（県北）への報告 ・本庁各課への報告と指示受理・伝達 ・他機関からの情報収集 	県北地方水防本部 水防第1配備体制による		

【第一配備】：震度4以上の地震発生時、または全ての警報発令時

【水防第二配備体制】
(第1班)

[県北建設事務所]

(平成28年度)

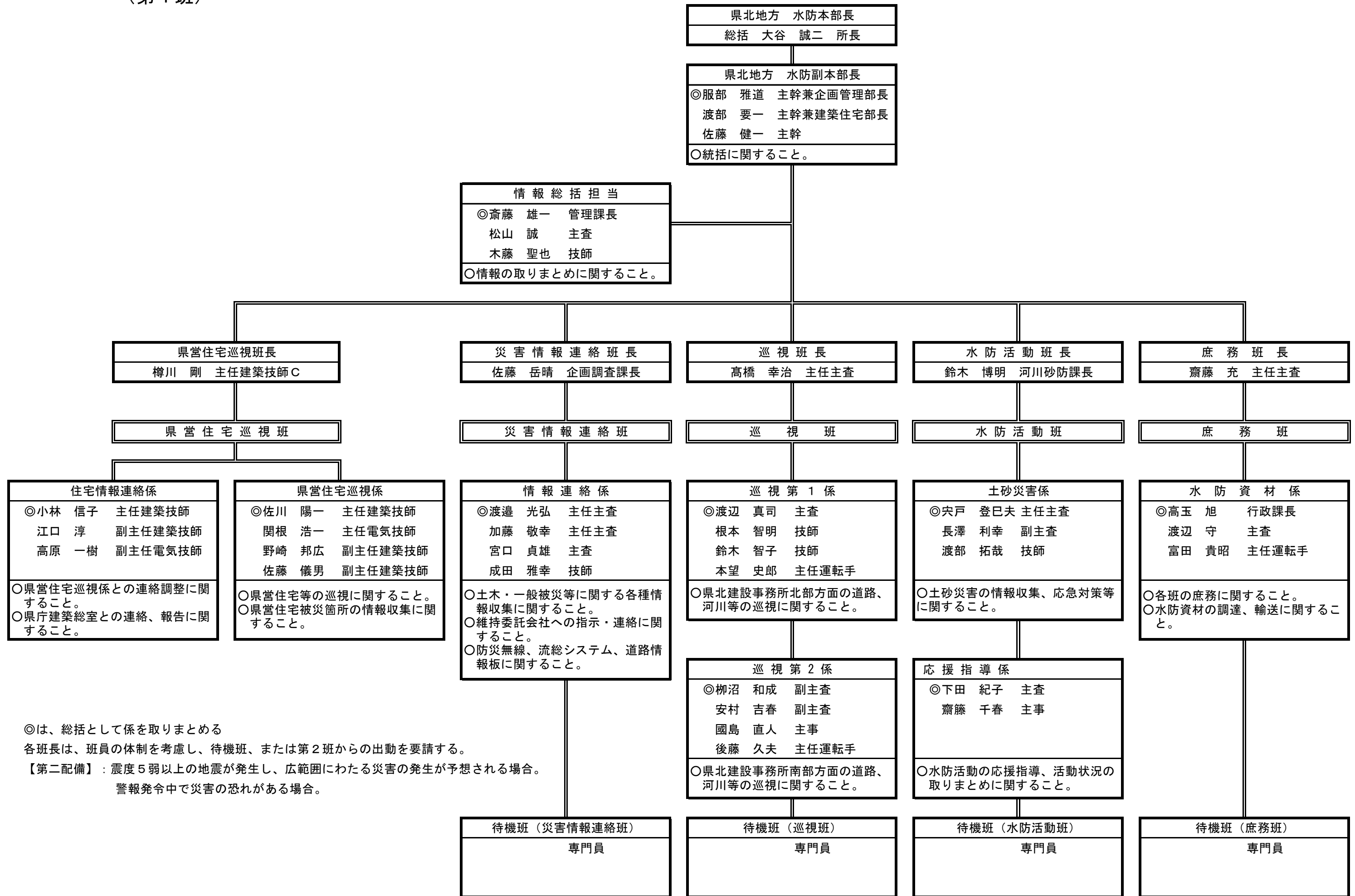

◎は、総括として係を取りまとめる

各班長は、班員の体制を考慮し、待機班、または第2班からの出動を要請する。

【第二配備】：震度5弱以上の地震が発生し、広範囲にわたる災害の発生が予想される場合。
警報発令中で災害の恐れがある場合。

【水防第二配備体制】
(第2班)

[県北建設事務所]

(平成28年度)

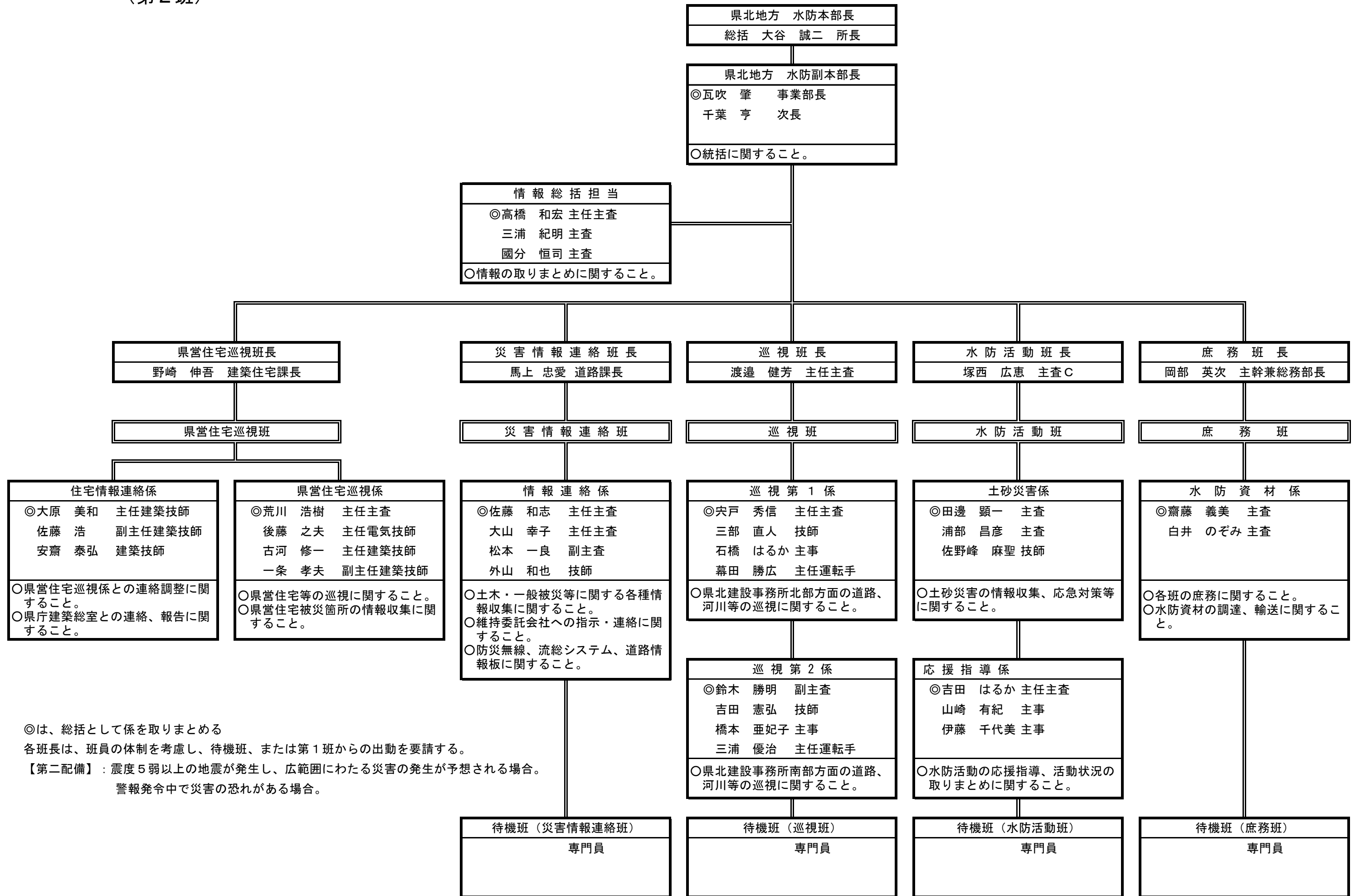

◎は、総括として係を取りまとめる

各班長は、班員の体制を考慮し、待機班、または第1班からの出動を要請する。

【第二配備】：震度5弱以上の地震が発生し、広範囲にわたる災害の発生が予想される場合。
警報発令中で災害の恐れがある場合。

【水防第二配備体制】

[保原土木事務所・応援体制]

(平成28年度)

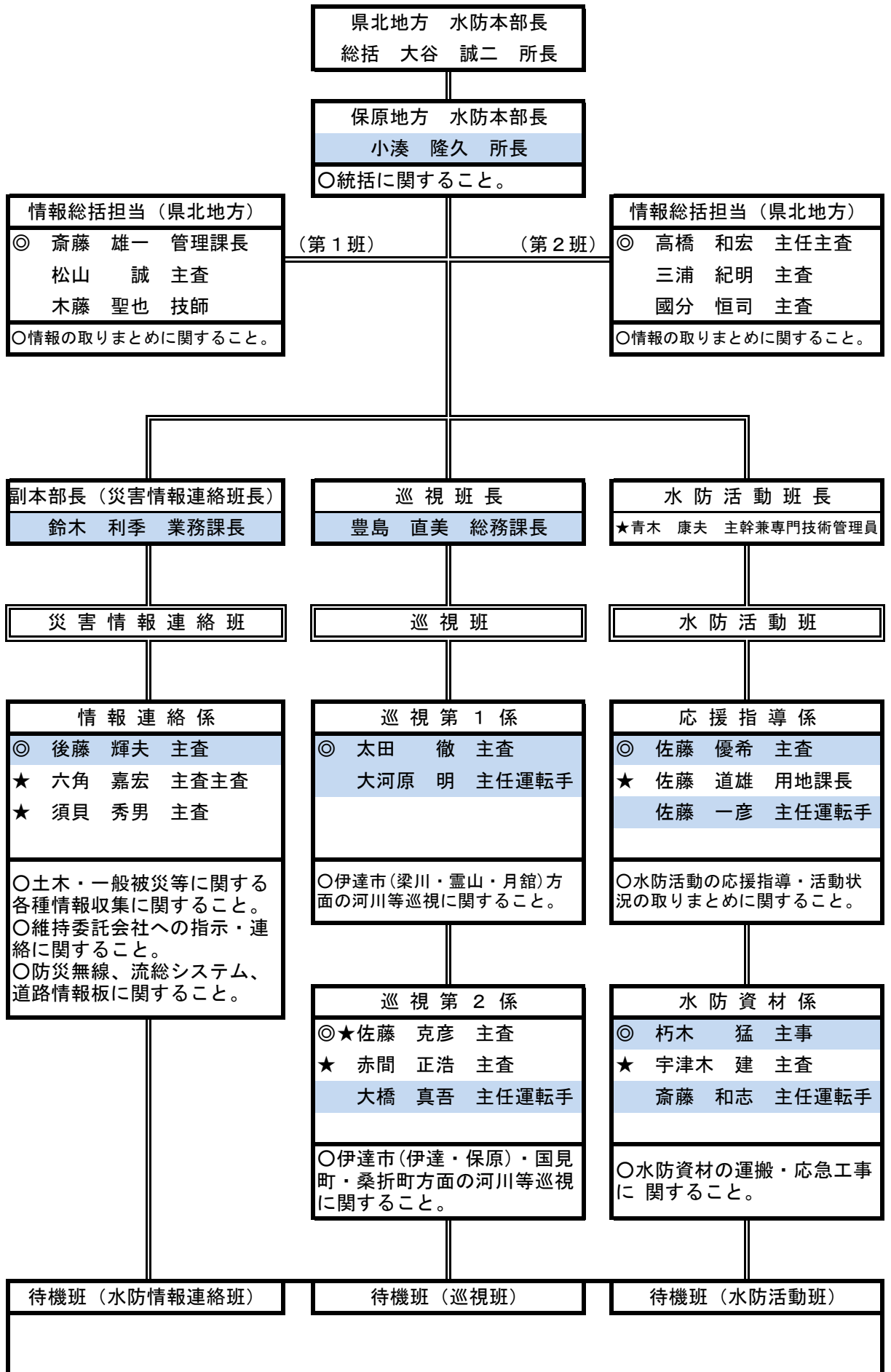

※ 網掛けは土木事務所職員。

※ ★は県北建設事務所からの応援班体制を表す。

【第二配備】：震度5弱以上の地震が発生し、広範囲にわたる災害の発生が予想される場合。
警報発令中で災害の恐れがある場合。

【水防第二配備体制】

[二本松土木事務所・応援体制]

(平成28年度)

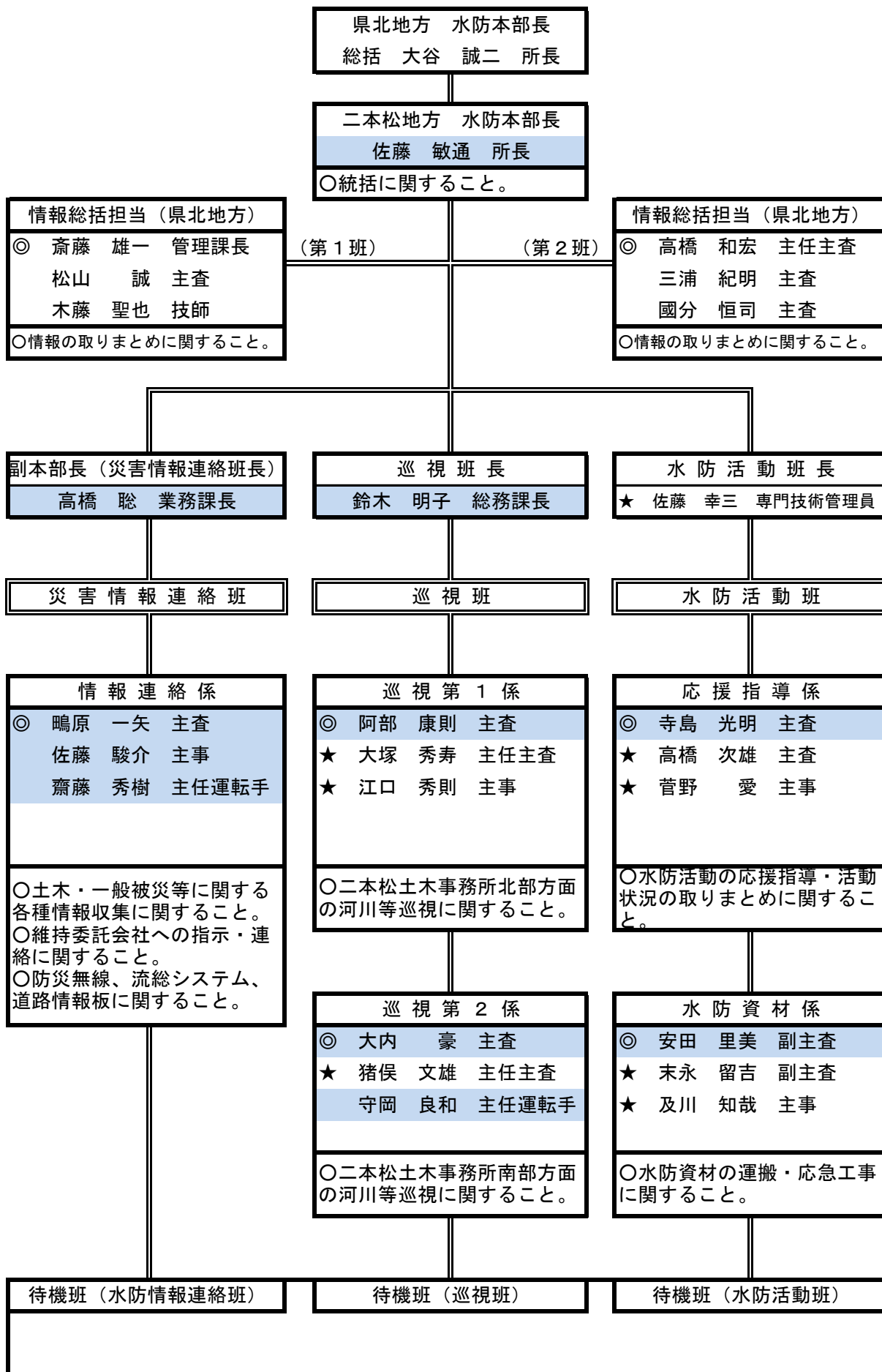

※ 網掛けは土木事務所職員。

※ ★は県北建設事務所からの応援体制を表す。

【第二配備】：震度5弱以上の地震が発生し、広範囲にわたる災害の発生が予想される場合。
警報発令中で災害の恐れがある場合。

水防第三配備体制

(平成28年度)

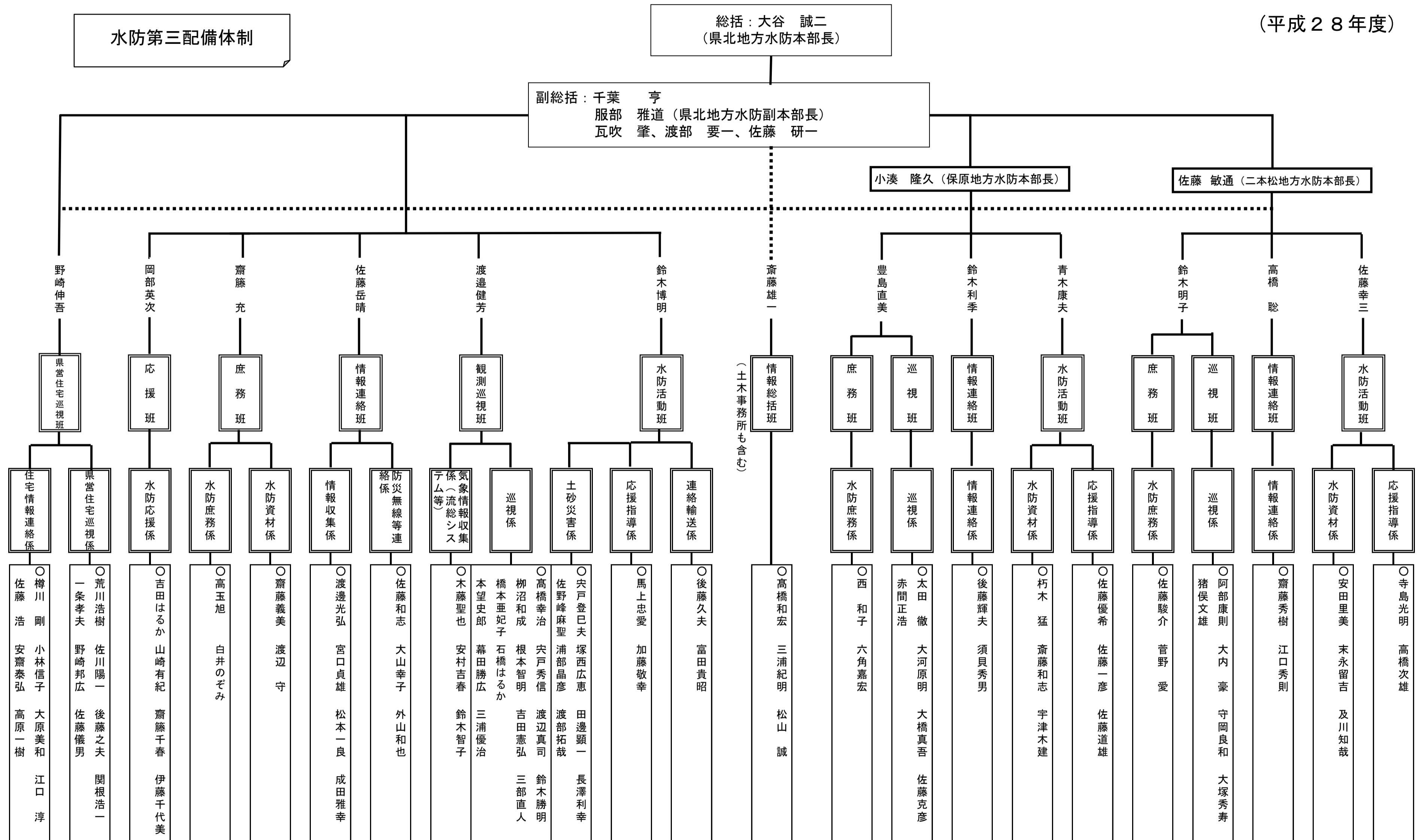

【第三配備】：地震、大雨・洪水等により甚大な災害が発生する恐れがある場合

【県北地方災害対策本部】へ配置：総括班 下田紀子 (総務課) 情報班 國分恒司 (道路課)

対策班 國島直人 (用地課) 対策班 古河修一 (建住課)

水防第三配備体制 各班作業内容表

県北建設事務所

班名	係名	内容
情報総括班		<ul style="list-style-type: none"> ●建設事務所、各土木事務所における情報の総括に関する事。 ●本庁各課への連絡・報告に関する事。 ●副本部長との連絡調整に関する事。 ●他機関からの情報収集、連絡に関する事。
水防活動班	連絡輸送係	<ul style="list-style-type: none"> ●水防活動班の運転業務に関する事。 ●水防資材等の輸送に関する事。
	応援指導係	<ul style="list-style-type: none"> ●水防活動の応援指導に関する事。 ●応急対策等に関する事。
	土砂災害係	<ul style="list-style-type: none"> ●土砂災害の情報収集、応急対策等に関する事。
観測巡視班	巡視係	<ul style="list-style-type: none"> ●道路、河川等の巡視に関する事。
	気象情報収集係	<ul style="list-style-type: none"> ●河川流域総合情報システム等により気象情報の収集に関する事。 ●報道機関等による気象情報の収集に関する事。
情報連絡班	防災無線等連絡係	<ul style="list-style-type: none"> ●防災無線等による観測巡視班との連絡に関する事。
	情報収集係	<ul style="list-style-type: none"> ●情報総括班との連絡に関する事。 ●土木施設被害、一般被害等に関する各種情報収集・連絡に関する事。 ●被災箇所現場での情報収集活動に関する事。
庶務班	水防資材係	<ul style="list-style-type: none"> ●水防資材の輸送に関する事。 ●水防資材の補給・提供に関する事。
	水防庶務係	<ul style="list-style-type: none"> ●各班の庶務に関する事。
応援班	水防応援係	<ul style="list-style-type: none"> ●各班の職員と交代および応援に関する事。
県営住宅 巡視班	県営住宅巡視係	<ul style="list-style-type: none"> ●県営住宅等の巡視に関する事。 ●県営住宅等の被災状況の情報収集に関する事。
	住宅情報連絡係	<ul style="list-style-type: none"> ●県営住宅巡視係との連絡調整に関する事。 ●本庁建築総室との連絡、報告に関する事。

保原土木事務所・二本松土木事務所

班名	係名	内容
水防活動班	応援指導係	<ul style="list-style-type: none"> ●水防活動の応援指導に関する事。
	水防資材係	<ul style="list-style-type: none"> ●応急対策等に関する事。 ●水防資材の輸送に関する事。 ●水防資材の補給・提供に関する事。
情報連絡班	情報連絡係	<ul style="list-style-type: none"> ●情報総括班との連絡に関する事。 ●土木施設被害、一般被害等に関する各種情報収集・連絡に関する事。 ●被災箇所現場での情報収集活動に関する事。 ●防災無線等による巡視班との連絡に関する事。 ●河川流域総合システム等により気象情報の収集に関する事。 ●報道機関等による気象情報の収集に関する事。
巡視班	巡視係	<ul style="list-style-type: none"> ●道路、河川等の巡視に関する事。
庶務班	水防庶務係	<ul style="list-style-type: none"> ●各班の庶務に関する事。

県北建設事務所

〒960-8670 福島市杉妻町2-16 福島県庁北庁舎6階
電話(024)521-2494

県北建設事務所

検 索



うつくしま、ふくしま。