

## IV. 県税徴収事務の概要

### 1. 県税の種類及び税務機構

税金は、その納付先により、国に納付する国税と、地方公共団体に納付する地方税に大別される。地方税は、さらに県（都道府）税と市町村税に分かれる。

次に県税は、一般的な経費に充てるために課税される普通税と、特定の経費に充てるために課税される目的税に区分される。また、納税義務者と税金の納付者の観点から、税の負担者と納付者が同一者である直接税と、税の負担者と納付者が別の者である間接税とに区分される。

福島県では、以下の表のとおり、普通税の直接税が 13 税目に区分され、普通税の間接税が 4 税目に区分される。さらに、目的税の直接税と間接税がそれぞれ 1 税目ずつあり、全部で 19 の税目がある。

|     |     |             |                                      |
|-----|-----|-------------|--------------------------------------|
| 普通税 | 県民税 | 個人県民税       | 県内に住所のある個人、県内に事業所や家屋を有するが住所のない個人への課税 |
|     |     | 法人県民税       | 県内に事務所・事業所を有する法人への課税                 |
|     |     | 県民税利子割      | 県内に所在する金融機関等から受領する利子に対する課税           |
|     |     | 県民税配当割      | 上場株式等から受領する配当金に対する課税                 |
|     |     | 県民税株式等譲渡所得割 | 上場株式等の譲渡益に対する課税                      |
|     | 事業税 | 個人事業税       | 県内で事業を営む個人の所得に対する課税                  |
|     |     | 法人事業税       | 県内で事業を営む法人の所得、付加価値、資本金等の額に対する課税      |
|     |     | 不動産取得税      | 土地・家屋の取得に対する課税                       |
|     |     | 自動車取得税      | 自動車の取得に対する課税                         |
|     |     | 自動車税        | 自動車の所有者に対する課税                        |
|     |     | 鉱区税         | 鉱業権の所有者に対する課税                        |
|     |     | 県固定資産税      | 一定限度を超過する償却資産への課税(ダム・大工場等)           |
|     |     | 核燃料税        | 発電用原子炉の設置者の核燃料使用に対する課税               |

|     |     |         |                     |
|-----|-----|---------|---------------------|
| 普通税 | 間接税 | 地方消費税   | 消費税の地方税部分           |
|     |     | 県たばこ税   | たばこの消費に対する課税        |
|     |     | 軽油引取税   | 軽油の引取り(購入)に対する課税    |
|     |     | ゴルフ場利用税 | ゴルフ場の利用に対する課税       |
| 目的税 | 直接税 | 狩猟税     | 狩猟者の登録を受ける者に対する課税   |
|     | 間接税 | 産業廃棄物税  | 産業廃棄物を排出した事業者に対する課税 |

## 2. 県税の徴収状況

福島県の県税の徴収状況について、平成9年以後の過去15年間の状況を示すと次のとおりとなっている。これによると、98%程度でほぼ横ばいであった徴収率が、平成19年以後毎年下落している。これは、平成19年度に個人県民税が国から税源移譲されたことにより、この未納繰越額が増加しているためである。

平成23年度の決算額で、福島県の19税目の県税収入は1,700億円である。これは、全都道府県の22位に位置しているが、収入歩合（徴収率）では27位となる。

当年度の監査においては、債権の管理に係る事務を対象とすることとしたため、監査計画策定時に判明していた平成22年度の収入割合に基づいて、その比率が99%未満の税目を対象としている。すなわち、不動産取得税、ゴルフ場利用税、軽油引取税、産業廃棄物税の4税目である。

なお、平成22年度の県民税の収入割合（以下の表における徴収率に相当）は97.17%であり、この基準に該当しているが、当税目の調定額及び収入額の80%以上を占める個人県民税については、市町村が賦課徴収の権限を有していることから、東日本大震災及び原子力発電所事故後の復興途上にある県及び県内市町村の状況を鑑みて、今年度の監査対象からは除外している。

前述のとおり、税務課からの入手資料とヒアリングによると、国からの税源移譲により、平成19年度以後、調定額が従来約2倍となった個人県民税に係る未納繰越額が、平成23年度においては県税の未納繰越総額の70%超に達しており、その圧縮が喫緊の課題である。このため、県としては、個人県民税の賦課徴収権限を有する市町村との連携を強化し、未納繰越額徴収対策を強化することが必要と認識している。しかし、東日本大震災後は、効率性を重視した画一的な処分（差押等）の実施は困難な状況である。

県税調定収入年度別推移（現滞計）

（単位：千円・％）

| 年<br>度 | 個人県民税      |            |           |       | 個人県民税を除く県税計 |             |           |       |
|--------|------------|------------|-----------|-------|-------------|-------------|-----------|-------|
|        | 調定額        | 収入額        | 未納繰越額     | 徴収率   | 調定額         | 収入額         | 未納繰越額     | 徴収率   |
| 9      | 37,134,943 | 34,857,530 | 2,084,783 | 93.87 | 200,438,571 | 198,828,446 | 1,523,613 | 99.20 |
| 10     | 30,513,502 | 28,318,306 | 2,004,956 | 92.81 | 209,632,819 | 208,170,686 | 1,377,365 | 99.30 |
| 11     | 32,085,347 | 29,777,764 | 2,143,671 | 92.81 | 193,694,709 | 191,196,457 | 2,428,611 | 98.71 |
| 12     | 31,282,458 | 28,930,395 | 2,140,180 | 92.48 | 200,165,204 | 197,623,830 | 2,511,851 | 98.73 |
| 13     | 30,763,014 | 28,349,006 | 2,195,178 | 92.15 | 192,474,394 | 189,020,483 | 3,378,187 | 98.21 |
| 14     | 29,697,661 | 27,270,350 | 2,166,357 | 91.83 | 168,261,225 | 164,784,848 | 3,338,315 | 97.93 |
| 15     | 27,986,623 | 25,622,975 | 2,166,005 | 91.55 | 167,195,570 | 164,089,189 | 1,877,434 | 98.14 |
| 16     | 27,027,286 | 24,722,518 | 2,099,326 | 91.47 | 170,933,143 | 169,081,815 | 1,705,383 | 98.92 |
| 17     | 27,697,681 | 25,468,317 | 2,027,175 | 91.95 | 177,463,203 | 175,792,308 | 1,269,874 | 99.06 |
| 18     | 31,229,777 | 28,963,475 | 2,091,398 | 92.74 | 184,776,872 | 183,061,813 | 1,385,416 | 99.07 |
| 19     | 56,368,972 | 53,301,240 | 2,861,406 | 94.56 | 192,316,702 | 190,867,481 | 1,294,741 | 99.25 |
| 20     | 59,694,061 | 56,011,571 | 3,524,601 | 93.83 | 180,210,522 | 178,729,084 | 1,399,198 | 99.18 |
| 21     | 59,423,669 | 55,175,106 | 4,101,764 | 92.85 | 142,117,342 | 140,751,969 | 1,210,789 | 99.04 |
| 22     | 55,066,065 | 50,213,716 | 4,665,975 | 91.19 | 128,975,432 | 127,289,977 | 1,629,180 | 98.69 |
| 23     | 51,470,562 | 46,852,066 | 4,312,632 | 91.03 | 125,016,864 | 123,169,703 | 1,719,654 | 98.52 |

| 年<br>度 | 県税計         |             |           |       | 調定額<br>構成比 | 収入額<br>構成比 | 未納繰越<br>額構成比 |
|--------|-------------|-------------|-----------|-------|------------|------------|--------------|
|        | 調定額         | 収入額         | 未納繰越額     | 徴収率   |            |            |              |
| 9      | 237,573,514 | 233,685,976 | 3,608,397 | 98.36 | 15.63      | 14.92      | 57.78        |
| 10     | 240,146,321 | 236,488,992 | 3,382,321 | 98.48 | 12.71      | 11.97      | 59.28        |
| 11     | 225,780,056 | 220,974,221 | 4,572,283 | 97.87 | 14.21      | 13.48      | 46.88        |
| 12     | 231,447,661 | 226,554,225 | 4,652,031 | 97.89 | 13.52      | 12.77      | 46.01        |
| 13     | 223,237,408 | 217,369,489 | 5,573,365 | 97.37 | 13.78      | 13.04      | 39.39        |
| 14     | 197,958,886 | 192,055,198 | 5,504,672 | 97.02 | 15.00      | 14.20      | 39.35        |
| 15     | 195,182,193 | 189,712,164 | 4,043,439 | 97.20 | 14.34      | 13.51      | 53.57        |
| 16     | 197,960,428 | 193,804,332 | 3,804,709 | 97.90 | 13.65      | 12.76      | 55.18        |
| 17     | 205,160,884 | 201,260,625 | 3,297,049 | 98.10 | 13.50      | 12.65      | 61.48        |
| 18     | 216,006,649 | 212,025,288 | 3,476,814 | 98.16 | 14.46      | 13.66      | 60.15        |
| 19     | 248,685,673 | 244,168,721 | 4,156,147 | 98.18 | 22.67      | 21.83      | 68.85        |
| 20     | 239,904,583 | 234,740,655 | 4,923,799 | 97.85 | 24.88      | 23.86      | 71.58        |
| 21     | 201,541,011 | 195,927,075 | 5,312,553 | 97.21 | 29.48      | 28.16      | 77.21        |
| 22     | 184,041,497 | 177,503,693 | 6,295,155 | 96.45 | 29.92      | 28.29      | 74.12        |
| 23     | 176,487,426 | 170,021,769 | 6,032,286 | 96.34 | 29.16      | 27.56      | 71.49        |

注：収入額には過誤納金未処理額を含むが未納繰越額には欠損額は含まない。

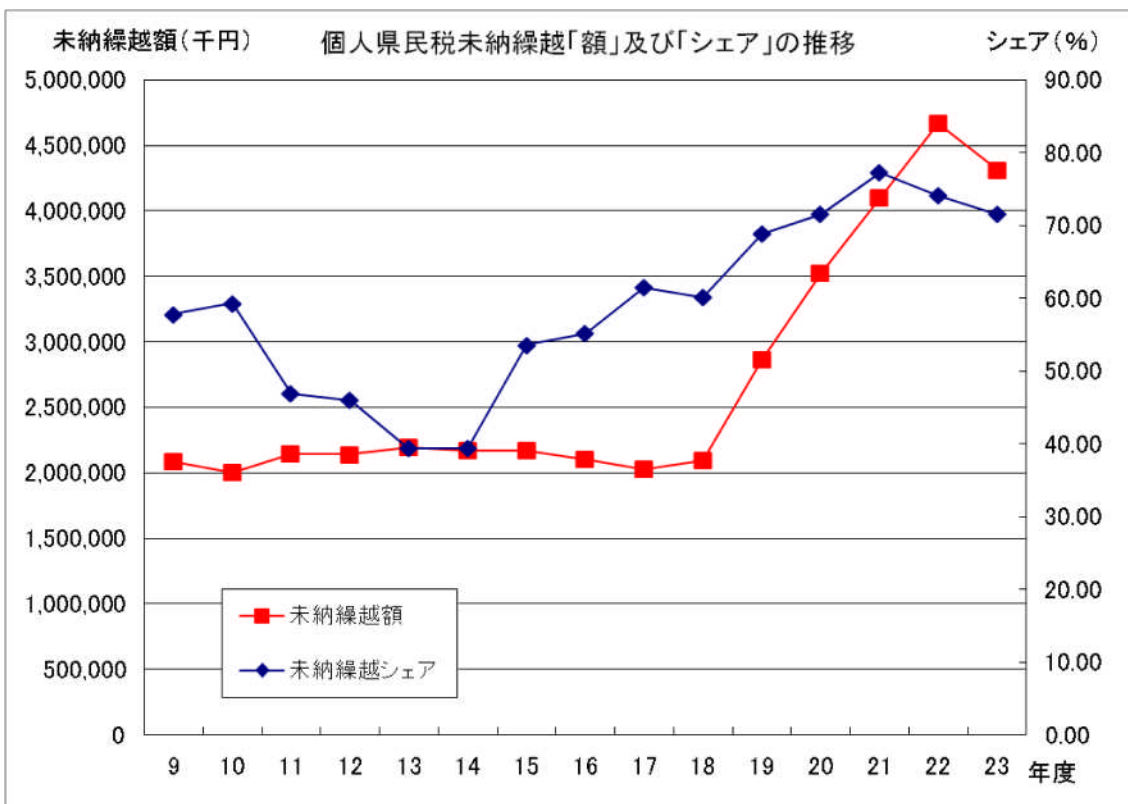
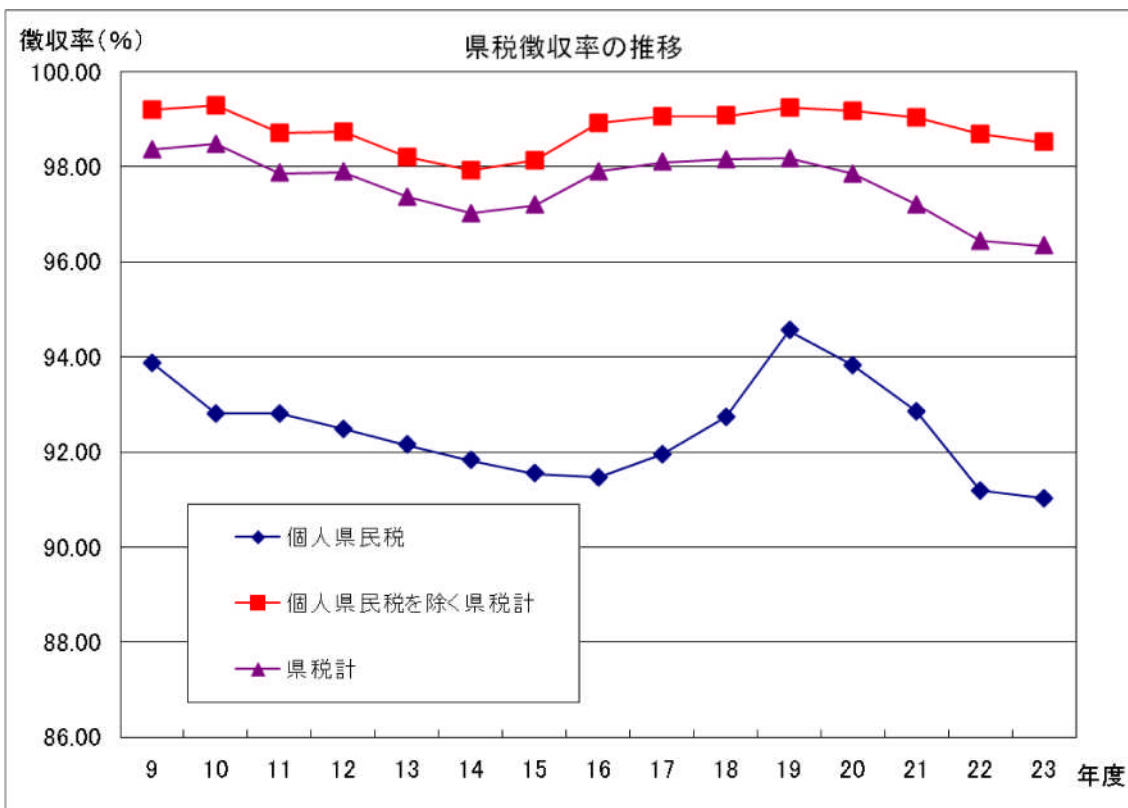

### 3. 福島県の税務機構

福島県の税務機構は、以下の図表のとおりである。税務業務は高度な知識と専門性が必要だが、行政改革による人員削減の影響で平成 23 年度の人員数は平成 6 年度の 83%に減少しており、2年未満の職員が 22%となっている。県としては、将来に向けての人事ローテーションと定数の確保が課題と認識している。

(1) 税務機構(平成 23 年 6 月 1 日現在)

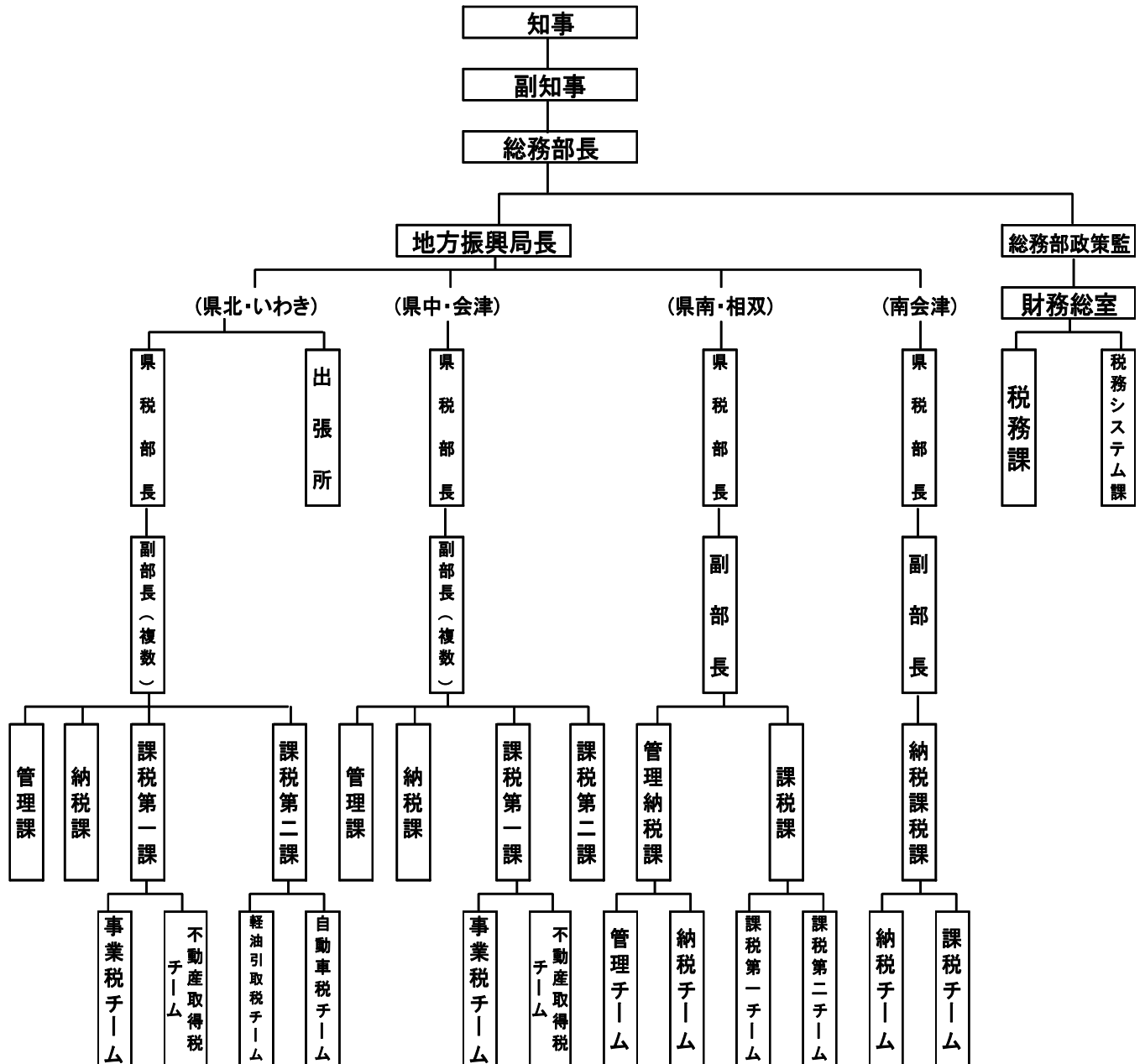

## (2) 累年税務職員数

| 区分  | 平成6年度 |     | 平成7年度 |     | 平成8年度 |     | 平成9年度 |     | 平成10年度 |     | 平成11年度 |     | 平成12年度 |     | 平成13年度 |     | 平成14年度 |     |
|-----|-------|-----|-------|-----|-------|-----|-------|-----|--------|-----|--------|-----|--------|-----|--------|-----|--------|-----|
|     | 定員    | 現員  | 定員    | 現員  | 定員    | 現員  | 定員    | 現員  | 定員     | 現員  | 定員     | 現員  | 定員     | 現員  | 定員     | 現員  | 定員     | 現員  |
| 県北  | 54    | 54  | 54    | 54  | 53    | 53  | 53    | 53  | 54     | 54  | 54     | 54  | 49     | 49  | 52     | 52  | 52     | 53  |
| 県中  | 57    | 57  | 56    | 56  | 56    | 56  | 56    | 56  | 55     | 55  | 55     | 55  | 51     | 51  | 51     | 51  | 51     | 52  |
| 県南  | 22    | 22  | 22    | 22  | 22    | 22  | 22    | 22  | 22     | 22  | 22     | 22  | 22     | 22  | 22     | 22  | 22     | 23  |
| 会津  | 39    | 39  | 39    | 39  | 39    | 39  | 39    | 39  | 39     | 39  | 38     | 38  | 36     | 36  | 36     | 36  | 36     | 37  |
| 南会津 | 8     | 8   | 8     | 8   | 8     | 8   | 8     | 8   | 8      | 8   | 8      | 8   | 8      | 8   | 8      | 8   | 8      | 8   |
| 相双  | 27    | 27  | 27    | 27  | 27    | 27  | 27    | 27  | 28     | 28  | 28     | 28  | 27     | 27  | 27     | 27  | 26     | 27  |
| いわき | 45    | 45  | 45    | 45  | 45    | 45  | 45    | 45  | 45     | 45  | 45     | 45  | 43     | 43  | 45     | 45  | 44     | 45  |
| 自動車 | 31    | 31  | 31    | 31  | 30    | 31  | 30    | 31  | 30     | 30  | 30     | 30  | 30     | 30  | 0      | 0   | 0      | 0   |
| 本庁  | 26    | 26  | 27    | 27  | 28    | 29  | 28    | 29  | 25     | 25  | 25     | 25  | 29     | 29  | 44     | 44  | 44     | 44  |
| 合計  | 309   | 309 | 309   | 309 | 308   | 310 | 308   | 310 | 306    | 306 | 305    | 305 | 295    | 295 | 285    | 285 | 283    | 289 |

| 区分  | 平成15年度 |     | 平成16年度 |     | 平成17年度 |     | 平成18年度 |     | 平成19年度 |     | 平成20年度 |     | 平成21年度 |     | 平成22年度 |     | 平成23年度 |     |
|-----|--------|-----|--------|-----|--------|-----|--------|-----|--------|-----|--------|-----|--------|-----|--------|-----|--------|-----|
|     | 定員     | 現員  | 定員     | 現員  | 定員     | 現員  | 定員     | 現員  | 定員     | 現員  | 定員     | 現員  | 定員     | 現員  | 定員     | 現員  | 定員     | 現員  |
| 県北  | 51     | 52  | 51     | 51  | 52     | 53  | 52     | 54  | 52     | 53  | 52     | 53  | 51     | 51  | 51     | 50  | 49     | 50  |
| 県中  | 50     | 50  | 50     | 50  | 51     | 51  | 51     | 51  | 51     | 51  | 50     | 50  | 49     | 50  | 48     | 50  | 47     | 49  |
| 県南  | 22     | 23  | 21     | 22  | 21     | 22  | 21     | 21  | 22     | 22  | 21     | 21  | 21     | 21  | 20     | 20  | 19     | 19  |
| 会津  | 36     | 36  | 35     | 35  | 35     | 35  | 35     | 35  | 35     | 35  | 34     | 34  | 34     | 34  | 33     | 33  | 32     | 34  |
| 南会津 | 8      | 8   | 8      | 8   | 8      | 8   | 8      | 8   | 8      | 8   | 8      | 8   | 8      | 8   | 8      | 8   | 8      | 8   |
| 相双  | 26     | 28  | 26     | 26  | 25     | 25  | 25     | 25  | 25     | 25  | 25     | 25  | 24     | 24  | 24     | 24  | 23     | 22  |
| いわき | 44     | 44  | 44     | 44  | 44     | 44  | 44     | 44  | 43     | 43  | 43     | 43  | 43     | 43  | 42     | 42  | 42     | 42  |
| 自動車 | 0      | 0   | 0      | 0   | 0      | 0   | 0      | 0   | 0      | 0   | 0      | 0   | 0      | 0   | 0      | 0   | 0      | 0   |
| 本庁  | 39     | 39  | 38     | 38  | 41     | 41  | 41     | 42  | 39     | 40  | 36     | 37  | 35     | 36  | 35     | 36  | 34     | 35  |
| 合計  | 276    | 280 | 273    | 274 | 277    | 279 | 277    | 280 | 275    | 277 | 269    | 271 | 265    | 267 | 261    | 263 | 254    | 258 |

## (3) 税務経験年数別税務職員数

(平成23年6月1日現在)

| 区分            | 2年<br>未満 | 2年<br>以上<br>4年<br>未満 | 4年<br>以上<br>6年<br>未満 | 6年<br>以上<br>8年<br>未満 | 8年<br>以上<br>11年<br>未満 | 11年<br>以上<br>15年<br>未満 | 15年<br>以上<br>21年<br>未満 | 21年<br>以上<br>26年<br>未満 | 26年<br>以上 | 計    |
|---------------|----------|----------------------|----------------------|----------------------|-----------------------|------------------------|------------------------|------------------------|-----------|------|
| 課・地方振興局別      |          |                      |                      |                      |                       |                        |                        |                        |           |      |
| 税 務 課         | 1        | 4                    | 3                    | 3                    | 5                     | 2                      | 1                      | 0                      | 0         | 19   |
| 税 務 シ ス テ ム 課 | 0        | 3                    | 2                    | 5                    | 1                     | 5                      | 0                      | 0                      | 0         | 16   |
| 県 北           | 13       | 3                    | 3                    | 5                    | 3                     | 11                     | 5                      | 3.5                    | 3.5       | 50   |
| 県 中           | 6        | 6                    | 8                    | 9                    | 4.5                   | 5                      | 5                      | 3.5                    | 1.5       | 48.5 |
| 県 南           | 3        | 2                    | 3                    | 1                    | 4                     | 4                      | 1                      | 0                      | 1         | 19   |
| 会 津           | 13       | 3                    | 3                    | 5                    | 3                     | 2                      | 2                      | 0                      | 2.5       | 33.5 |
| 南 会 津         | 1        | 2                    | 0                    | 0                    | 1                     | 1                      | 0                      | 1                      | 2         | 8    |
| 相 双           | 9        | 5                    | 3                    | 0                    | 3                     | 0                      | 1                      | 0                      | 1         | 22   |
| い わ き         | 12       | 7                    | 8                    | 6                    | 5                     | 1                      | 1                      | 2                      | 0         | 42   |
| 合 計           | 58       | 35                   | 33                   | 34                   | 29.5                  | 31                     | 16                     | 10                     | 11.5      | 258  |

#### 4. 果税の徴収（滞納整理）事務の流れ

