日本たばこ産業株式会社　福島支社

主な活動場所： 福島県内全域

主な取組①　Rethinkフォーラム

『そなえる・ふくしま』地域の防災について考えよう
『Rethink=視点を変えて考える』をキーワードに、パートナーの皆さまとともに、これまでにない視点や考え方を活かして課題解決に取り組む地域社会への貢献活動です。
Rethinkフォーラムは、地域住民、地域企業、自治体の方々とともに地域社会の課題解決に向けてディスカッションをする場です。
2024年は、「Rethink福島～『そなえる・ふくしま』地域の防災について考えよう～」をテーマに地域の皆さまをご招待のうえ、パネルディスカッションを行いました。

《大事な3つのキーワード》
1.自分事 2.そなえる 3.マイ避難

《福島県防災アプリでそなえる》
・ハザードマップの確認
・避難所へのルート案内
・マイ避難シートの作成
・グループ安否
・備蓄リスト　等々

主な取組②　ひろえば街が好きになる運動

～“ひろう”という体験を通じて、“すてない”気持ちを育てたい。～
そんな願いから生まれた市民参加型清掃活動です。全国各地のお祭や催事で、地域社会の皆様と連携して、ゴミをひろう活動を2004年から行っています。
福島県内はもちろん全国各地で開催しております。落ちているゴミを拾うことで、マナー意識や街の環境美化について考えて頂くきっかけになることを願い活動しております。

《2024年活動場所》
福島わらじまつり
開催日:8/2(金)～3(土)

会津まつり 藩公行列
開催日:9/22(日)

郡山駅前広場
開催日:12/15(日)

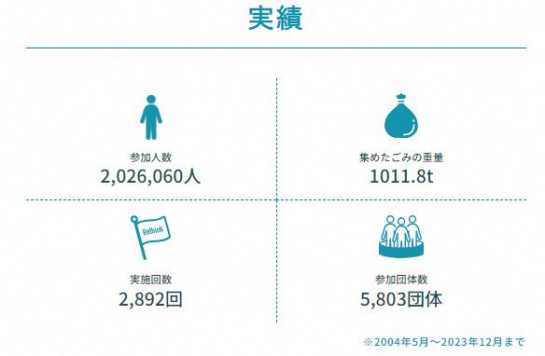

〒963-8811　福島県郡山市方八町2-1-12
【H P】https://www.rethink-pjt.jp
【TEL】024-911-7120
【MAIL】daichi.yabuki@jt.com（担当： 矢吹）