金田建設株式会社

主な活動場所：福島県郡山市～福島県内全域

主な取組① EV充電スタンド普及設置事業

弊社が郡山駅前で運営中の１６１パーキング（郡山市駅前二丁目12番5号）に、電気自動車用充電スタンドを県内最大数の17 台設置し、2023年1月12日より運用を開始しました。

EVをはじめとするエコカーの普及による脱炭素社会の実現を目指すとともに、特に充電設備が少ない郡山駅前に設置することで、駅前でのショッピングや駅を利用した際に手軽に充電ができる環境を提供したいと考え、充電スタンドの設置に至りました。

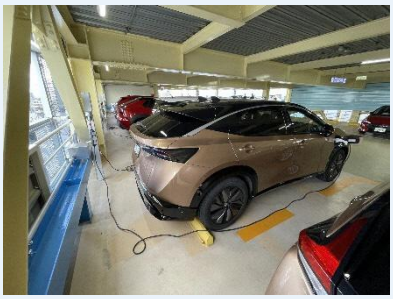

主な取組② パートナーシップとの地域貢献活動

男子プロバスケットボール・Ｂ2リーグの「福島ファイヤーボンズ」を運営する福島スポーツエンターテイメント株式会社とSDGsパートナー契約を締結し、その活動の一環として、①郡山市内の高等学校へバスケットボールの寄贈およびプロのコーチや選手によるクリニック、②バスケットボールに取り組む生徒にプロ選手のプレーを間近で見る機会を提供するために郡山市内の中学校・高校へ福島ファイヤーボンズの試合観戦チケットの寄贈を実施しました。

子どもたちの笑顔をつくる取組を行うことで、地域を元気にする活動に努めています。

【実績】
① 2023年11月
郡山市内高校
② 2024年2・10月
郡山市内中学校

【寄贈したバスケットボール】

【クリニックの様子】

〒963-8852 福島県郡山市台新二丁目21番13号
【H P】https://www.kaneta-const.co.jp/
【TEL】024-922-3995
【MAIL】takahashi@kaneta-const.co.jp（担当：高橋）