# เส้นทางปั่นจักรยานทั่วพื้นที่จังหวัดฟุคุชิมะ 《บริเวณตอนใต้》

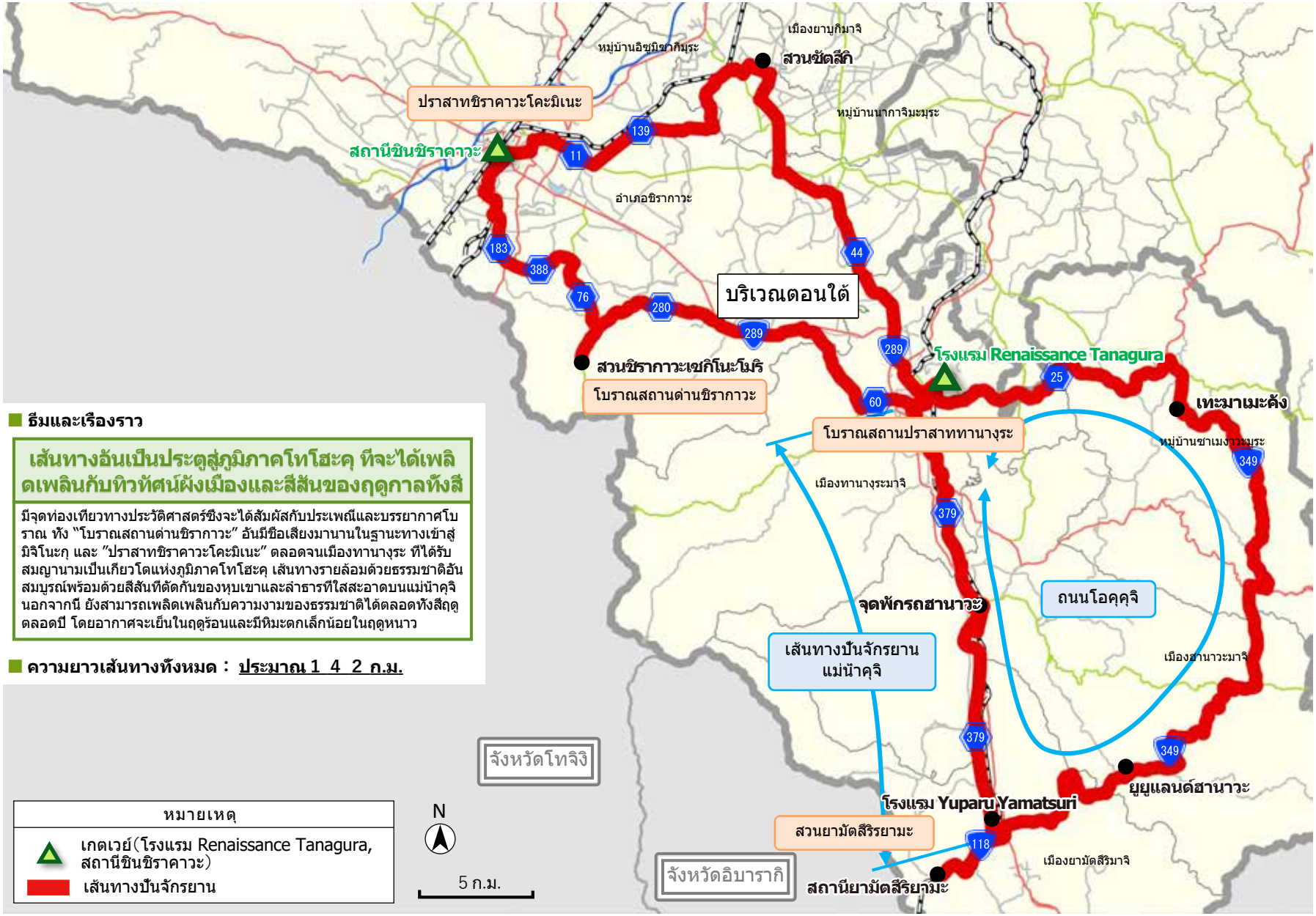


■ **ธีมและเรื่องราว**

**เส้นทางอันเป็นประตูสู่ภูมิภาคโทโฮะคุ ที่จะได้เพลิดเพลินกับทิวทัศน์ผังเมืองและสีสันของฤดูกาลทั้งสี**

มีจุดท่องเที่ยวทางประวัติศาสตร์ซึ่งจะได้สัมผัสกับประเพณีและบรรยากาศโบราณ ทั้ง "โบราณสถานด่านชิราคาวะ" อันมีชื่อเสียงมานานในฐานะทางเข้าสู่มิจิโนะกุ และ "ปราสาทชิราคาวะโคะมิเนะ" ตลอดจนเมืองทานางุระ ที่ได้รับสมญานามเป็นเกียวโตแห่งภูมิภาคโทโฮะคุ เส้นทางรายล้อมด้วยธรรมชาติอันสมบูรณ์พร้อมด้วยสีสันที่ตัดกันของหุบเขาและลำธารที่ใสสะอาดบนแม่น้ำคุจิ นอกจากนี้ ยังสามารถเพลิดเพลินกับความงามของธรรมชาติได้ตลอดทั้งสี่ฤดูตลอดปี โดยอากาศจะเย็นในฤดูร้อนและมีหิมะตกเล็กน้อยในฤดูหนาว

■ **ความยาวเส้นทางทั้งหมด : <u>ประมาณ 1 4 2 ก.ม.</u>**

| หมายเหตุ |
|---|
| เกตเวย์(โรงแรม Renaissance Tanagura, สถานีชินชิราคาวะ) |
| เส้นทางปั่นจักรยาน |