福島県立総合衛生学院校歌

この青春のときに

作詞作曲・みなみらんぼう

豊かに流れる　阿武隈を渡る風
立ち止まるほど　舎に　陽だまりがあふれ
明日を夢見て　鳥たちが飛んでゆく
白い服の中　熱いまなみ秋めて
歌おうよ　青春のときに
描こう夢を　この青春のときに
信夫文知摺　歴史をそばに見て
やさしさを学びゆく　我らが母校

はるかな吾妻嶺　清らかそびえ立ち
花重ね果樹畑　心なごやかに
生命の尊さ　誠実を培って
若い血の燃えるまま　道を拓いてゆこう
歌おうよ　青春のときに
描こう夢を　この青春のときに
弁天・花見の　緑をそばに見て
真実を学びゆく　我らが母校

Rainbow
181.
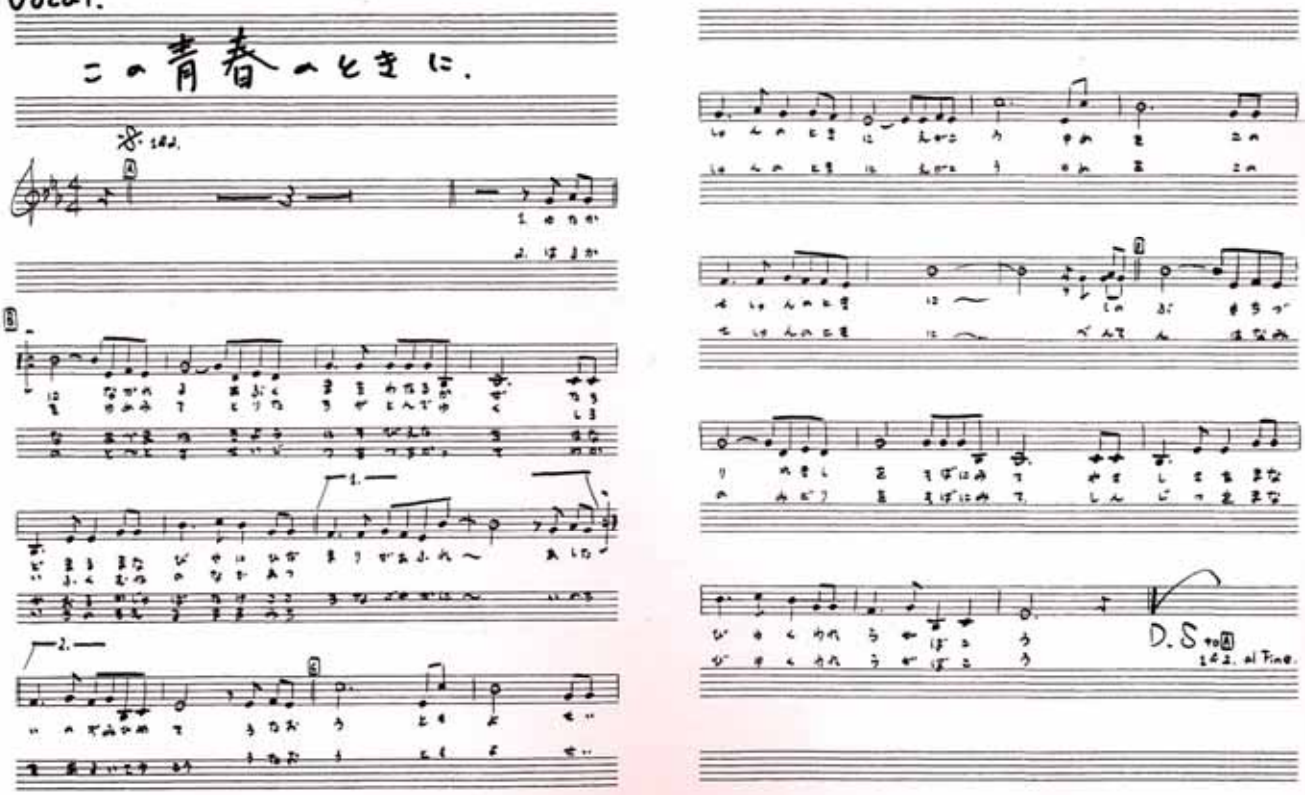
Vocal.