「この地図は、国土地理院長の承認を得て、同院発行の20万分の1
地勢図を複製したものである。(承認番号　平24第東、第42号)」

禁複製転載

（平成24年度）

福島県鳥獣保護区等位置図

この地図は、鳥獣保護区等の位置を示したものです。
狩猟をする場合には、この地図を携帯し、必ず標識を確認するとともに地元の狩猟者等に聞いて、誤りのないように狩猟してください。

鳥獣保護区

番号	名称	面積(ha) 鳥類等重点10回線数	所在地	期間
①	塩釜山(県)	1,137	115	福島市	H22.10.31
②	信夫山(県)	260	15	〃	H25.10.31
③	大枝沼(県)	10		〃	H44.10.31
④	吉倉山	5,751		福島市、飯舘村	H31.10.31
⑤	長倉武空港(県)	5		福島市	H28.10.31
⑥	城山(県)	31		〃	H29.10.31
⑦	赤岩	21		〃	H27.10.31
⑧	24号バイパス沿線(県)	34		二本松市	H31.10.31
⑨	一本松(県)	382	33	〃	H42.10.31
⑩	高畑西牧場(県)	364		〃	H44.10.31
⑪	小平山(県)	1,402		桑折町、福島市	H54.10.31
⑫	河津賀来山(県)	56		国見町	H26.10.31
⑬	梁川(県)	611		伊達市	H55.10.31
⑭	立屋敷(県)	50		〃	H30.10.31
⑮	高田山(県)	8		〃	H27.10.31
⑯	雷山	928	142	〃	H44.10.31
⑰	仁田プロメ(県)	27		〃	H27.10.31
⑱	月見置森谷公園(県)	132		〃	H40.10.31
⑲	町分岳	517		大玉村、二本松市	H34.10.31
⑳	米賀(県)	1,830		本宮市	H56.10.31
㉑	白山(県)	75		〃	H44.10.31
㉒	高松山(県)	81		〃	H33.10.31
㉓	塩沢	931		二本松市	H27.10.31
㉔	小浜(県)	252		〃	H28.10.31
㉕	熱海	168		郡山市	H34.10.31
㉖	郡山(県)	15,250		〃	H27.10.31
㉗	谷田川(県)	317	30	〃	H34.10.31
㉘	弁天松(県)	70		〃	H36.10.31
㉙	結城沼	407		郡山市、須賀川市	H35.10.31
㉚	福島	509	30	郡山市	H35.10.31
㉛	須賀川(県)	1,050		須賀川市	H29.10.31
㉜	長沼	384		〃	H28.10.31
㉝	三島	5,257		天栄村	H27.10.31
㉞	母畑	653		石川町、玉川村、平田村	H28.10.31
㉟	石川(県)	263		石川町	H28.10.31
㊱	浜井(県)	167		〃	H27.10.31
㊲	山口	486		〃	H55.10.31
㊳	横田山	3,188		平田村、田村市、川内村	H28.10.31
㊴	平田	746		平田村、小野町	H25.10.31
㊵	浅川(県)	160		浅川町	H34.10.31
㊶	大久(県)	103		古殿町	H28.10.31
㊷	三春(県)	656		三春町、郡山市	H27.10.31
㊸	三春ダム(県)	778		〃	H34.10.31
㊹	東栄山	263		小野町	H36.10.31
㊺	小野町(県)	510		〃	H33.10.31
㊻	あぶくま高	326		田村市	H27.10.31
㊼	大平山(県)	292		〃	H31.10.31
㊽	殿山(県)	75		〃	H25.10.31
㊾	相馬(県)	169		〃	H27.10.31
㊿	片倉橋山	700		〃	H30.10.31
(51)	白沢山(県)	919		白河市	H27.10.31
(52)	西の郷(県)	86		西郷村	H31.10.31
(53)	熊倉	931	149	〃	H35.10.31
(54)	角神	445		泉崎村	H36.10.31
(55)	矢吹	516		矢吹町	H28.10.31
(56)	相撲	687		棚倉町	H35.10.31
(57)	山	506		〃	H30.10.31
(58)	八溝山	51		矢祭町	H36.10.31
(59)	鶴越	53		〃	H44.10.31
(60)	宝坂	144		〃	H34.10.31
(61)	久慈田	334	66	〃	H28.10.31
(62)	地蔵	275		塙町	H27.10.31
(63)	西郷野(県)	146		鮫川村	H28.10.31
(64)	勢雄山	693	53	会津坂下町	H36.10.31
(65)	横田(県)	43		〃	H30.10.31
(66)	赤井山	300		〃	H28.10.31
(67)	おやのオノ山(県)	206		〃	H28.10.31
(68)	大戸岬	1,751		〃	H27.10.31
(69)	宮原の遊石(県)	37	要多方所	〃	H28.10.31
(70)	中島仲(県)	30		〃	H41.10.31
(71)	滝	940		〃	H28.10.31
(72)	天鏡	1,050		〃	H34.10.31
(73)	高寺 鶴沼	13,917	3,337	北塩原村、猪苗代町	H28.10.31
(74)	磐梯	1,063		要多方所、西会津町	H32.10.31
(75)	荒海	775		要多方所	H28.10.31
(76)	松賀	650		西会津町	H28.10.31
(77)	六	555		〃	H55.10.31
(78)	金堀	795		要多方所	H28.10.31
(79)	新潟スキーボーダー	509		磐梯町	H28.10.31
(80)	原	32		〃	H28.10.31
(81)	宗	345		猪苗代町	H34.10.31
(82)	高	293		〃	H28.10.31
(83)	猪苗代(県)	15,450		猪苗代町、会津若松市、喜多方市	H36.10.31
(84)	船	23		会津坂下町	H28.10.31
(85)	湯	548		柳津町	H27.10.31
(86)	高	975		会津美里町	H28.10.31
(87)	博士山	3,818		〃	H28.10.31
(88)	鳥屋山(県)	203		〃	H28.10.31
(89)	内乗	162		三島町	H27.10.31
(90)	沢	379	30	会津美里町	H28.10.31
(91)	駒止湖	517	42	南会津町	H36.10.31
(92)	鳥居原(県)	6		〃	H28.10.31
(93)	針生	175		〃	H34.10.31
(94)	鳥居	326	27	〃	H41.10.31
(95)	長坂沼	896		〃	H44.10.31
(96)	竹平	892		〃	H27.10.31
(97)	水門	532		下郷町	H44.10.31
(98)	番	664		〃	H28.10.31
(99)	駒宮沼	39		〃	H28.10.31
(100)	四代	487	35	南会津町	H35.10.31
(101)	長尻見沢	18,251		檜枝岐村	H28.10.31
(102)	静合	367	137	〃	H28.10.31
(103)	荒沢	6,378	3,200	〃	H34.10.31
(104)	八十里越	462		会津若松市	H34.10.31
(105)	小川	589		〃	H34.10.31
(106)	只見(県)	13,617	6,090	〃	H28.10.31
(107)	高谷	396		〃	H28.10.31
(108)	布沢	1,611	122	南相馬市	H28.10.31
(109)	高町	30		〃	H28.10.31
(110)	代(県)	103		相馬市	H28.10.31
(111)	山上	586		〃	H28.10.31
(112)	横	713	73	広野町	H28.10.31
(113)	原谷山	795		楢葉町	H28.10.31
(114)	小良(県)	30		富岡町	H28.10.31
(115)	赤木	550		〃	H31.10.31
(116)	佐夜沢	243		川内村	H28.10.31
(117)	内	637	201	〃	H34.10.31
(118)	熊(県)	4		大熊町	H28.10.31
(119)	浪江(県)	5		浪江町	H28.10.31
(120)	丸	45		〃	H28.10.31
(121)	高尾森林公園(県)	19		葛尾村	H33.10.31
(122)	飯	302		飯舘村	H28.10.31
(123)	飯	320		飯舘村	H28.10.31
(124)	小	300		〃	H28.10.31
(125)	大松山(県)	19		〃	H27.10.31
(126)	沢(県)	160		田村市	H28.10.31
(127)	駒	292		〃	H28.10.31
(128)	大	30		〃	H28.10.31
(129)	長	260		〃	H28.10.31
(130)	月	280		いわき市	H27.10.31
(131)	川	732		〃	H26.10.31
(132)	水久保	391		〃	H28.10.31
(133)	夏井川	608	97	〃	H32.10.31
(134)	芋	306		〃	H25.10.31
(135)	川	391		〃	H28.10.31
(136)	関	1,048		〃	H28.10.31
(137)	水石山	1,332		〃	H25.10.31
(138)	小川三島(県)	35		〃	H34.10.31
(139)	石森山(県)	184		〃	H44.10.31
(140)	夏	79		〃	H28.10.31
(141)	宇	84		〃	H28.10.31
(142)	神谷	1,280		〃	H28.10.31
(143)	２１世紀の森(県)	1,330		〃	H30.10.31
(144)	蛭	185		〃	H31.10.31
(145)	四時川	1,303		〃	H28.10.31
(146)	日	440		〃	H30.10.31
計	146ヵ所	162,690	12,919		

(県)：県記念鳥獣生息地　―　57
(大)：大規模生息地　―　2
(希)：希少鳥類生息地　―　1
(湖)：湖沼調査地　―　3
森林鳥類生息地　―　81
計　―　144

◎お願い
福島県では、キジ、ヤマドリの放鳥を行っておりますので、足輪のついているものを捕獲した場合は近くの地方振興局へ届けてください。

日の出、日の入りの時刻（参考値）

福島市（北緯37°45′、東経140°28′）の時刻です。

月　日	日の出	日の入
11／15	6:18	16:27
12／1	6:34	16:20
12／15	6:46	16:20
1／1	6:53	16:30
1／15	6:52	16:43
2／1	6:42	17:02
2／15	6:28	17:17
3／1	6:10	17:31
3／15	5:50	17:45

（1月、2月、3月の時刻は平成25年のものです。）
上の表の値は参考値です。日の出、日の入りの時刻については、新聞、テレビ、ラジオ等で必ず確認し、狩猟をしてください。

特定猟具使用禁止区域（銃猟）

番号	名称	面積(ha)	所在地	期間
①	上川ダム	453	福島市	H28.10.31
②	大仲沼	351	〃	H31.10.31
③	飯坂町	96	〃	H33.10.31
④	民芸館川	177	福島市、伊達市	H28.10.31
⑤	信夫山	5,751	福島市、飯舘村	H31.10.31
⑥	高畑西牧場	364	〃	H44.10.31
⑦	金谷東・スキイア	401	二本松市	H32.10.31
⑧	浜	117	〃	H27.10.31
⑨	安達太良	306	〃	H28.10.31
⑩	中田沼	156	桑折町	H35.10.31
⑪	桑折町北部	54	〃	H25.10.31
⑫	阿武隈川の鵜飼	87	伊達市、桑折町	H31.10.31
⑬	伊達	211	伊達市、福島市	H35.10.31
⑭	国見町聖山	129	国見町、伊達市	H32.10.31
⑮	阿武隈川安川	72	伊達市	H27.10.31
⑯	霞川工業団地	123	〃	H31.10.31
⑰	保	298	〃	H28.10.31
⑱	赤倉白倉森林公園	52	〃	H29.10.31
⑲	東山下小屋	250	〃	H29.10.31
⑳	月見町長森付近道	17	〃	H29.10.31
㉑	川	保	川俣町	H28.10.31
㉒	般若堂橋公園	62	福島市	H34.10.31
㉓	冬至ヲ立ち公園	203	二本松市	H34.10.31
㉔	大	理	83	大玉村	H34.10.31
㉕	竹	川	27	本宮市	H33.10.31
㉖	岩	根	40	〃	H34.10.31
㉗	針	角山	36	〃	H34.10.31
㉘	五	百	水	40	二本松市	H27.10.31
㉙	結	島	東	295	〃	H28.10.31
㉚	所武隈川里組	88	〃	H28.10.31
㉛	馬	場	古	部	108	郡山市	H30.10.31
㉜	高	野	32	〃	H34.10.31
㉝	浅	生	谷	21	〃	H34.10.31
㉞	上	伊	豆	島	124	〃	H34.10.31
㉟	河	内	107	〃	H34.10.31
㊱	赤津第二工業団地	433	〃	H30.10.31
㊲	久	米	28	〃	H27.10.31
㊳	根	木	屋	104	〃	H28.10.31
㊴	伏	沢	26	〃	H27.10.31
㊵	片	平	105	〃	H27.10.31
㊶	逢	瀬	85	〃	H28.10.31
㊷	あぶくま台	150	〃	H32.10.31
㊸	大槻区間	197	〃	H28.10.31
㊹	東部ニュータウン	317	〃	H28.10.31
㊺	中	田	54	〃	H34.10.31
㊻	竹	橋	沢	2	〃	H27.10.31
㊼	法	王	島	24	〃	H28.10.31
㊽	宮	城	30	〃	H34.10.31
㊾	柳	橋	63	〃	H28.10.31
㊿	鹿	代	田	119	〃	H33.10.31
(51)	竹	内	740	〃	H27.10.31
(52)	相	山	神	77	〃	H28.10.31
(53)	谷	田	川	68	〃	H28.10.31
(54)	二	瀬	50	〃	H28.10.31
(55)	田	母	神	44	〃	H28.10.31
(56)	苅	田	446	郡山市	H31.10.31
(57)	法	正	寺	172	〃	H32.10.31
(58)	松	葉	5	〃	H27.10.31
(59)	鶴	石	和	476	鏡石町	H28.10.31
(60)	鳥	野	浦	20	〃	H28.10.31
(61)	熊	木	沢	14	石川町	H31.10.31
(62)	石	川	中	浜	34	〃	H30.10.31
(63)	中	沖	75	〃	H28.10.31
(64)	強	川	140	平田村	H28.10.31
(65)	清	水	台	20	浅川町	H28.10.31
(66)	山	田	石	19	〃	H28.10.31
(67)	浅	流	川	124	〃	H28.10.31
(68)	古	殿	155	古殿町	H31.10.31
(69)	浄	法	寺	63	小野町	H28.10.31
(70)	上	羽	出	庭	61	〃	H28.10.31
(71)	八	槻	城	跡	31	田村市	H28.10.31
(72)	牧	野	42	〃	H28.10.31
(73)	松	井	沢	6	〃	H28.10.31
(74)	宮	坂	風	穴	719	南会津町	H28.10.31
(75)	滝	ノ	花	99	南会津町	H28.10.31
(76)	久	木	30	〃	H28.10.31
(77)	高	畑	山	382	〃	H32.10.31
(78)	馬	洗	水	52	〃	H28.10.31
(79)	興	國	688	〃	H31.10.31
(80)	塩	沢	93	只見町	H28.10.31
(81)	只	見	155	〃	H27.10.31
(82)	只見ダム湖	155	〃	H32.10.31
(83)	大	嶺	155	南相馬市	H28.10.31
(84)	橋	本	2,620	〃	H28.10.31
(85)	甲	下	90	〃	H28.10.31
(86)	鳥	居	75	〃	H28.10.31
(87)	新	田	673	相馬市	H28.10.31
(88)	久	沢	234	〃	H28.10.31
(89)	大	洲	240	〃	H28.10.31
(90)	中村中部ヶ敷地	60	〃	H28.10.31
(91)	み き ご 沢	86	〃	H34.10.31
(92)	松	ケ	原	17	〃	H28.10.31
(93)	山	上	75	〃	H28.10.31
(94)	程	田	36	〃	H28.10.31
(95)	平	ノ	沢	40	〃	H34.10.31
(96)	ノヴィレッジ	331	広野町、楢葉町	H28.10.31
(97)	西	右	沢	13	広野町	H28.10.31
(98)	上	繁	岡	7	楢葉町、富岡町	H28.10.31
(99)	八	石	17	楢葉町	H28.10.31
(100)	上	井	出	160	〃	H28.10.31
(101)	大柳第2ボーリング場	31	〃	H28.10.31
(102)	下	ク	畑	20	〃	H28.10.31
(103)	上	手	岩	2	富岡町	H32.10.31
(104)	上	米	和	230	〃	H28.10.31
(105)	清	水	138	〃	H28.10.31
(106)	毛	萱	54	〃	H28.10.31
(107)	大熊石器時代公園	129	〃	H28.10.31
(108)	馬	目	木	40	川内村	H28.10.31
(109)	早	渡	16	〃	H28.10.31
(110)	大沢風穴	371	大熊町、双葉町	H28.10.31
(111)	東	台	65	大熊町	H28.10.31
(112)	大熊中央団地	55	〃	H28.10.31
(113)	仮	ヲ	ダ	ム	30	〃	H28.10.31
(114)	越	田	17	双葉町	H28.10.31
(115)	岡	谷	23	〃	H32.10.31
(116)	下	条	堀	78	〃	H27.10.31
(117)	清	戸	迫	36	〃	H31.10.31
(118)	大	柳	ダ	ム	156	浪江町	H31.10.31
(119)	貝	野	84	〃	H32.10.31
(120)	金	ヶ	森	75	〃	H28.10.31
(121)	中	川	原	104	〃	H27.10.31
(122)	棚	塩	168	〃	H28.10.31
(123)	上	ノ	原	204	〃	H28.10.31
(124)	荒	瀬	神	60	〃	H28.10.31
(125)	新	屋	93	葛尾村	H28.10.31
(126)	上	の	川	53	新地町	H27.10.31
(127)	真	久	保	463	〃	H28.10.31
(128)	武	井	地	区	5	〃	H28.10.31
(129)	雲	ノ	沢	76	〃	H31.10.31
(130)	八	幡	ダ	ム	350	UR小高市	H28.10.31
(131)	四	倉	大	野	98	〃	H28.10.31
(132)	原	町	1,314	1,314	〃	H28.10.31
(133)	舘	前	819	〃	H31.10.31
(134)	中	舘	山	734	〃	H34.10.31
(135)	と き わ 台	250	〃	H28.10.31
(136)	矢	田	川	435	〃	H28.10.31
(137)	いきまニーダウン	585	〃	H28.10.31
(138)	鹿	島	454	〃	H28.10.31
(139)	小名浜金成	463	〃	H28.10.31
(140)	小名浜勝荘	189	〃	H28.10.31
(141)	泉	山	口	42	〃	H28.10.31
(142)	小名浜ダム	3	〃	H28.10.31
(143)	小名浜保土ヶ	74	〃	H25.10.31
(144)	小名浜ニュータウン	440	〃	H28.10.31
(145)	小名浜大原	140	〃	H32.10.31
(146)	小名浜他地	8,446	〃	H28.10.31
計	220ヵ所	55,843		

指定猟法禁止区域（鉛散弾）

番号	名称	面積(ha)	所在地	期間
①	牡丹池・松見池	63	矢吹町	H28.10.31
②	大山・上川	4	桑折町	H28.10.31
③	阿賀川	144	会津坂下町、会津若松市	H28.10.31
④	鴨内沼	87	郡山市	H28.10.31
計	4ヵ所	308		

凡例

- 鳥獣保護区
- 特別保護地区
- 特定猟具使用禁止区域（銃猟）
- 特定猟法禁止区域（鉛散弾）
- 自然公園特別保護地区
- 国有林界
- 地方振興局
- 地方振興局界
- 警戒区域(※1)　計画的避難区域(※2)　居住制限区域・帰還困難区域(※3)
- 避難指示解除準備区域(※3)

※1 原子力災害対策特別措置法（平成11年法律第156号）第20条で読み替えて適用される災害対策基本法（昭和36年法律第223号）第63条に基づき各市町村長が設定した区域
※2 原子力災害対策特別措置法（平成11年法律第156号）第20条第３項に基づき、平成23年福島第一・第二原子力発電所事故に係る原子力災害対策本部長から避難のための計画的な立ち退きを指示された区域
※3 原子力災害対策特別措置法（平成11年法律第156号）第20条第３項に基づき、平成23年福島第一・第二原子力発電所事故に係る原子力災害対策本部長から平成23年12月26日付けで指定しなかった区域

（平成24年7月31日現在）

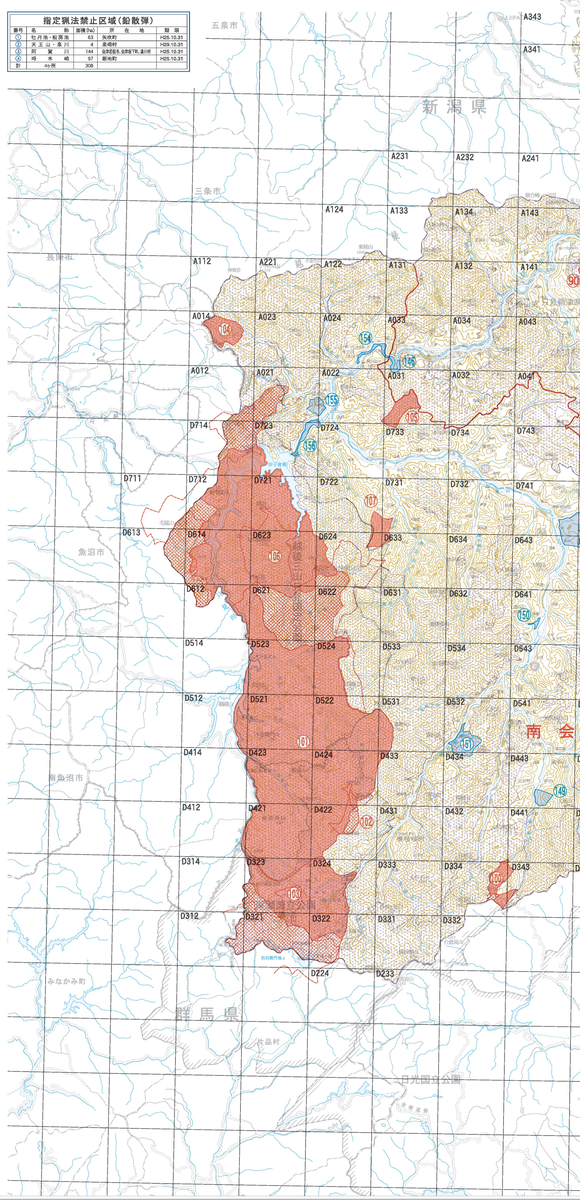

凡例