

福島県環境放射線モニタリング調査（都市公園等第3回）結果について（確定値）

平成24年11月21日
 原子力災害現地対策本部（放射線班）
 福島県災害対策本部（原子力班）

平成24年4月9日付け「福島県環境放射線モニタリング調査（都市公園等第3回）実施計画」に基づき実施した空間線量率の調査結果は、以下のとおりです。

1 調査の概要

(1) 調査年月日

平成24年4月10日（火）から4月24日（火）

(2) 調査地点数

1, 122地点

2 調査結果

(単位： $\mu\text{Sv/h}$)

方部	施設数	最大値	最小値	前回調査測定値
県北	260	2.3 松川緑地 (福島市)	0.16 ふたつやま公園 (福島市)	0.36 ～ 4.0
県中	380	2.0 香久池緑地 (郡山市)	0.16 小作田公園 (須賀川市) 石川町総合運動公園 (石川町)	0.19 ～ 3.9
県南	47	0.77 大信総合運動公園 (白河市)	0.16 時の鐘ポケットパーク (棚倉町)	0.29 ～ 1.5
会津	126	0.39 赤ペコ公園 (会津若松市) 鶴沼緑地 (会津坂下町)	0.07 さゆり公園 (西会津町)	0.13 ～ 0.54

方部	施設数	最大値	最小値	前回調査測定値
南会津	3	0.11 しらかば公園 (南会津町)	0.06 大川ふるさと公園 (下郷町) 枇杷影緑地 (南会津町)	0.07 ～ 0.11
相双	56	1.9 新田川大原水辺公園 (南相馬市)	0.14 西殿公園 日の出公園 沼ノ内公園 (南相馬市)	0.61 ～ 2.7
いわき	250	0.46 郷ヶ丘二丁目第一公園 (いわき市)	0.12 東田中央公園 (いわき市)	0.20 ～ 1.4
合計	1,122	2.3 松川緑地 (福島市)	0.06 大川ふるさと公園 (下郷町) 枇杷影緑地 (南会津町)	0.07 ～ 4.0

※ 最大値は、地表面からの高さ50cm及び1mの測定結果のうち、平均値の最も高い値を記載した。同様に、最小値は平均値の最も低い値を記載した。

※ 「前回調査測定値」とは、平成23年5月2日付け「福島県環境放射線モニタリング・メッシュ調査結果について」(平成23年4月12日から16日実施)及び平成23年7月23日付け「福島県環境放射線モニタリング・都市公園等調査結果について」(平成23年6月16日から22日実施)の測定値。

3 空間線量率別地点数の割合

ほぼ発電所事故前の水準まで低下したと考えられる $0.10\mu\text{Sv/h}$ 未満の地点数の割合は、前回調査では 1.5% でしたが、第3回調査では、 2.5% と増加しました。

また、 $1.0\mu\text{Sv/h}$ 以上の調査地点の割合は、前回調査では 43.9% でしたが、第3回調査で 11.2% と減少しました。

(項目： $\mu\text{Sv/h}$)

方部	0.10 $\mu\text{Sv/h}$ 未満			1.0 $\mu\text{Sv/h}$ 以上		
	地点数 (割合)			地点数 (割合)		
	前回調査 a	第3回調査 b	増減 c=b-a	前回調査 d	第3回調査 e	増減 f=e-d
県北	0(0.0%)	0(0.0%)	0(0.0%)	274(87.3%)	238(33.2%)	$\Delta 36(\Delta 54.1\%)$
県中	0(0.0%)	0(0.0%)	0(0.0%)	226(59.2%)	64(8.3%)	$\Delta 162(\Delta 50.9\%)$
県南	0(0.0%)	0(0.0%)	0(0.0%)	12(24.0%)	0(0.0%)	$\Delta 12(\Delta 24.0\%)$
会津	0(0.0%)	11(2.5%)	11(2.5%)	0(0.0%)	0(0.0%)	0(0.0%)
南会津	18(90.0%)	57(81.4%)	39($\Delta 8.6\%$)	0(0.0%)	0(0.0%)	0(0.0%)
相双	0(0.0%)	0(0.0%)	0(0.0%)	27(50.0%)	4(3.4%)	$\Delta 23(\Delta 46.6\%)$
いわき	0(0.0%)	0(0.0%)	0(0.0%)	5(2.0%)	0(0.0%)	$\Delta 5(\Delta 2.0\%)$
合計	18(1.5%)	68(2.5%)	50(1.0%)	544(43.9%)	306(11.2%)	$\Delta 238(\Delta 32.7\%)$

※ 割合は、各調査の調査地点数に対する割合

※ 「前回調査測定値」とは、平成23年5月2日付け「福島県環境放射線モニタリング・メッシュ調査結果について」(平成23年4月12日から16日実施)及び平成23年7月23日付け「福島県環境放射線モニタリング・都市公園等調査結果について」(平成23年6月16日から22日実施)の測定値。

※ 別紙に、空間線量率別地点数の割合のグラフを示す。

4 同一地点における前回調査との比較

前回調査と比較して、多くの地点(1,183地点(99.0%))で減少しました。変動の増減幅は、 $+0.10\sim\Delta 3.65$ となっており、最大減少幅の方が大きい状況でした。

(最大幅単位： $\mu\text{Sv/h}$)

	増加		減少		変動無し	計
	地点数 (割合)	最大幅	地点数 (割合)	最大幅	地点数 (割合)	地点数
合計	6(0.5%)	0.10	1,183(99.0%)	$\Delta 3.65$	6(0.5%)	1,195

5 今後の対応

今後も、環境放射線モニタリング調査を実施し、空間線量率の状況を確認する。

お問い合わせ先：原子力班モニタリングチーム
024-521-1917

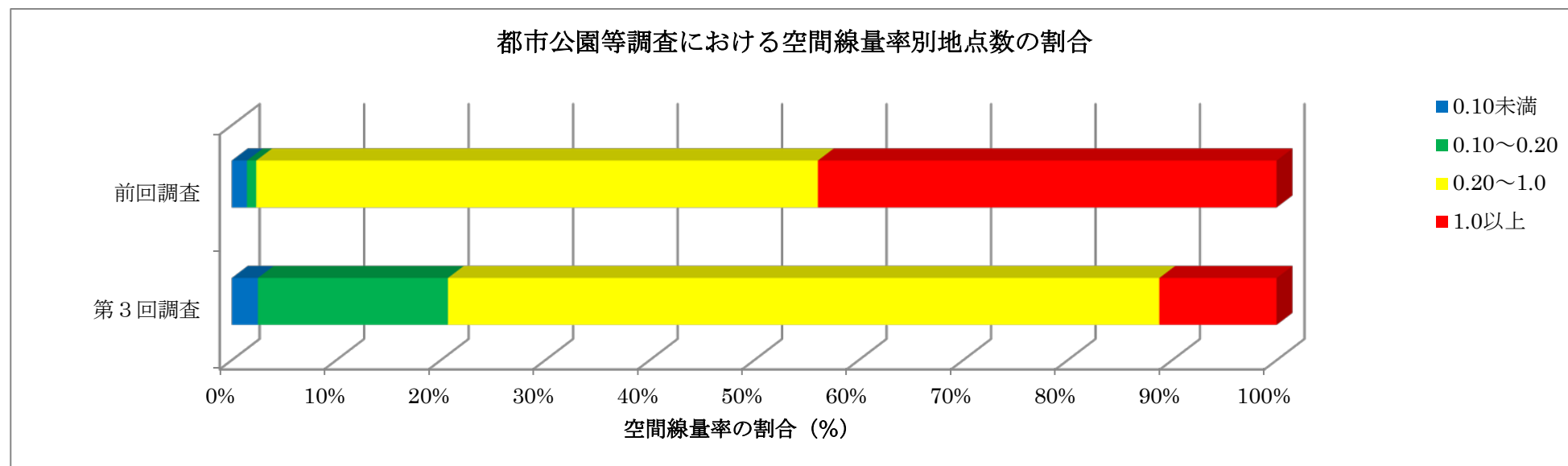
(項目: $\mu\text{Sv/h}$)

方部	0.10 未満	0.10~0.20	0.20~1.0	1.0 以上	計	平均 ($\mu\text{Sv/h}$)
	地点数 (比率)	地点数 (比率)	地点数 (比率)	地点数 (比率)	地点数 (比率)	
前回調査	18(1.5%)	11(0.9%)	666(53.8%)	544(43.9%)	1,239	0.37
第3回調査	68(2.5%)	496(18.2%)	1,856(68.1%)	306(11.2%)	2,726	0.26

※ 前回調査とは、平成23年5月2日付け「福島県環境放射線モニタリング・メッシュ調査結果について」(平成23年4月12日から16日実施)及び平成23年7月23日付け「福島県環境放射線モニタリング・都市公園等調査結果について」(平成23年6月16日から22日実施)の測定値。

(参考)

(1) 方部別の空間線量率の状況について

① 地表面から高さ50cmでの測定による空間線量率

方部別では、0.20 $\mu\text{Sv/h}$ 未満の調査地点の割合が、南会津(100.0%)で多かった。1.0 $\mu\text{Sv/h}$ 以上の調査地点の割合が、県北(35.5%)、県中(8.3%)で他の方部に比べ多かった。

高さ50cm (項目： $\mu\text{Sv/h}$)

方部	0.10未満	0.10~0.20	0.20~1.0	1.0以上	計
	地点数(比率)	地点数(比率)	地点数(比率)	地点数(比率)	地点数
県北	0(0.0%)	8(2.2%)	223(62.3%)	127(35.5%)	358
県中	0(0.0%)	8(2.1%)	344(89.6%)	32(8.3%)	384
県南	0(0.0%)	6(12.8%)	41(87.2%)	0(0.0%)	47
会津	4(1.8%)	111(50.0%)	107(48.2%)	0(0.0%)	222
南会津	27(77.1%)	8(22.9%)	0(0.0%)	0(0.0%)	35
相双	0(0.0%)	18(30.5%)	39(66.1%)	2(3.4%)	59
いわき	0(0.0%)	72(27.9%)	186(72.1%)	0(0.0%)	258
合計	31(2.3%)	231(16.9%)	940(69.0%)	161(11.8%)	1,363

方部別空間線量率の比率 (高さ50cm)

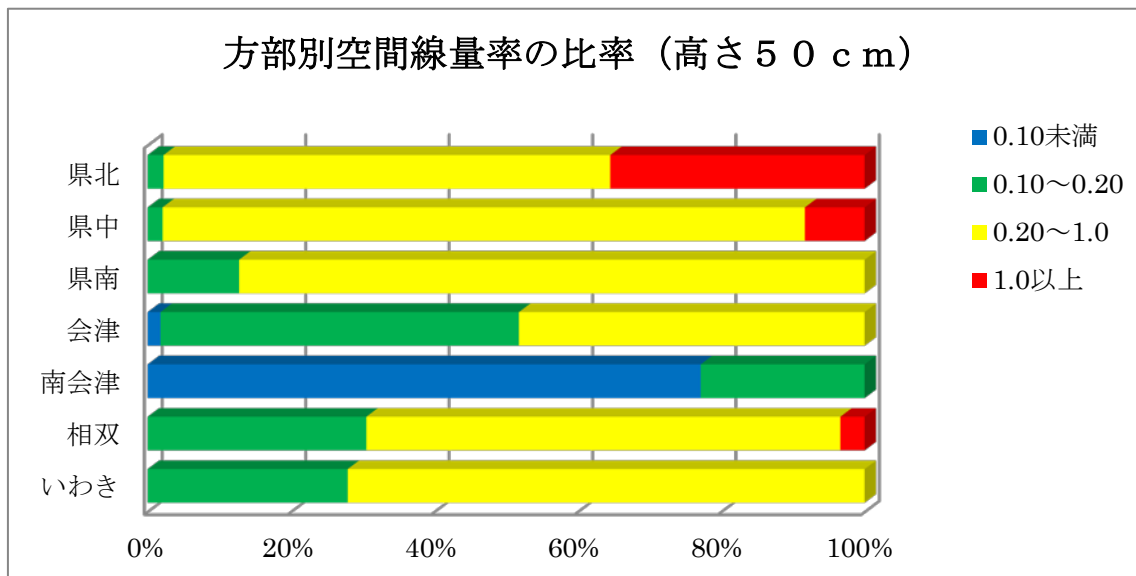

② 地表面から高さ1 mでの測定による空間線量率

方部別では、 $0.20 \mu\text{Sv/h}$ 未満の調査地点の割合が、南会津（100.0%）、会津（63.1%）、で多かった。 $1.0 \mu\text{Sv/h}$ 以上の調査地点の割合が県北（31.0%）、県中（8.3%）で他の方部に比べ多かった。
高さ1 m (項目： $\mu\text{Sv/h}$)

方部	0.10 未満	0.10~0.20	0.20~1.0	1.0 以上	計
	地点数 (比率)	地点数 (比率)	地点数 (比率)	地点数 (比率)	地点数
県北	0(0.0%)	6(1.7%)	241(67.3%)	111(31.0%)	358
県中	0(0.0%)	9(2.4%)	343(89.3%)	32(8.3%)	384
県南	0(0.0%)	6(12.8%)	41(87.2%)	0(0.0%)	47
会津	7(3.2%)	133(59.9%)	82(36.9%)	0(0.0%)	222
南会津	30(85.7%)	5(14.3%)	0(0.0%)	0(0.0%)	35
相双	0(0.0%)	17(28.8%)	40(67.8%)	2(3.4%)	59
いわき	0(0.0%)	89(34.5%)	169(65.5%)	0(0.0%)	258
合計	37(2.7%)	265(19.5%)	916(67.2%)	145(10.6%)	1,363

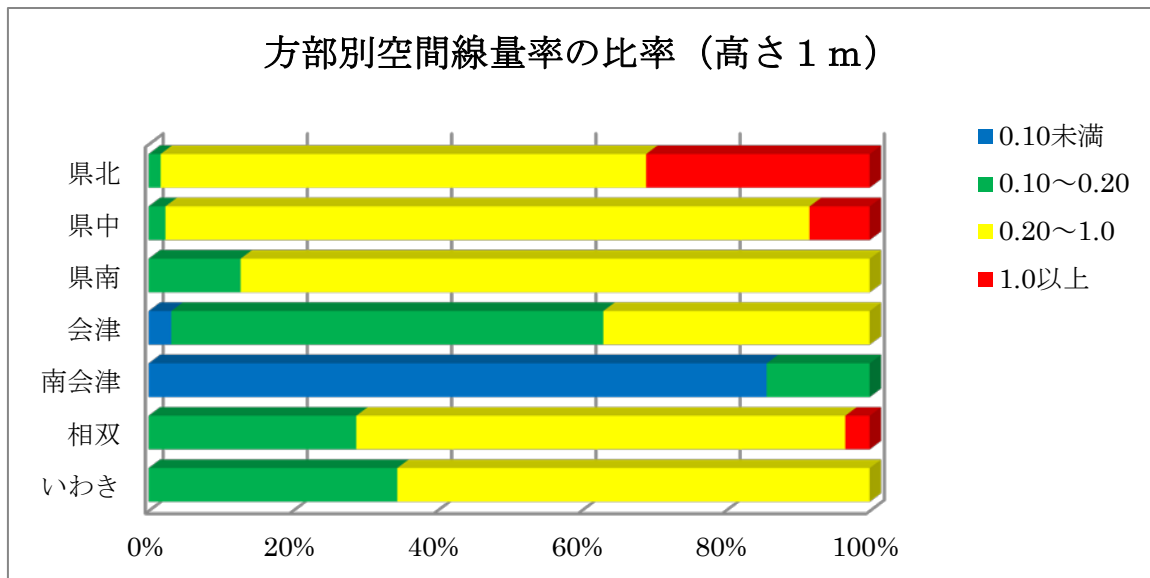

(2) 前回調査結果との比較

① 地表面から高さ50cmでの測定による空間線量率

前回調査と比較し、減少が471地点(98.1%)、増加が4地点(0.8%)であり、ほとんどの調査地点で測定値が減少した。

変動の増減幅は、+0.08~△2.74となっており、最大減少幅の方が大きかった。

高さ50cm

(最大幅単位: $\mu\text{Sv/h}$)

方部	増加		減少		変動無し	合計
	地点数(比率) a	最大幅	地点数(比率) b	最大幅	地点数(比率) c	地点数 d=a+b+c
県北	1(0.8%)	0.07	118(99.2%)	△2.12	0(0.0%)	119
県中	1(0.4%)	0.08	236(99.6%)	△2.74	0(0.0%)	237
県南	0(0.0%)	—	4(100.0%)	△0.20	0(0.0%)	4
会津	1(1.4%)	0.01	73(98.6%)	△0.17	0(0.0%)	74
南会津	0(0.0%)	—	13(72.2%)	△0.02	5(27.8%)	18
相双	0(0.0%)	—	5(100.0%)	△1.00	0(0.0%)	5
いわき	1(4.3%)	0.01	22(95.7%)	△0.48	0(0.0%)	23
合計	4(0.8%)	(0.08)	471(98.1%)	(△2.74)	5(1.1%)	480

前回調査との比較 (高さ50cm)

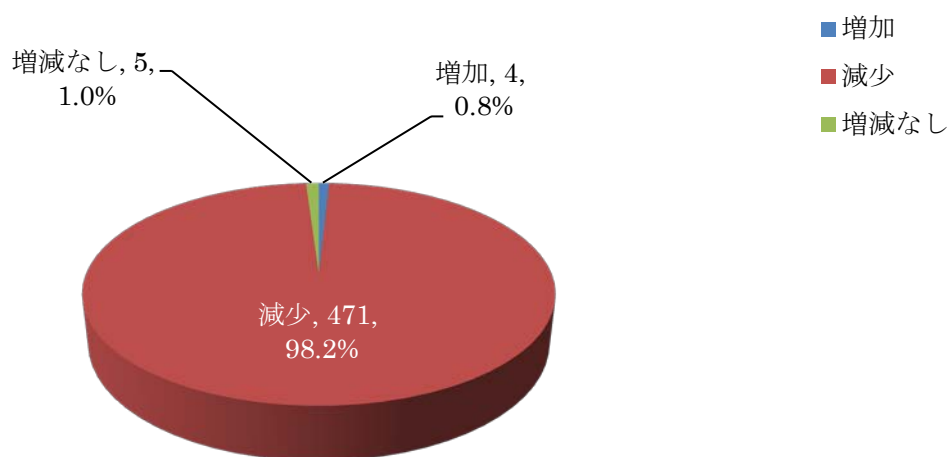

② 高さ1 mでの測定による空間線量率

前回調査と比較し、減少が712地点(99.6%)、増加が2地点(0.3%)であり、ほとんどの調査地点で測定値が減少した。

変動の増減幅は、+0.10~△3.65となっており、最大減少幅の方が大きかった。

高さ1 m

(最大幅単位: μ Sv/h)

方部	増加		減少		変動無し	小計
	地点数(比率) a	最大幅	地点数(比率) b	最大幅	地点数(比率) c	地点数 d=a+b+c
県北	1(0.6%)	0.10	176(99.4%)	△3.65	0(0.0%)	177
県中	1(0.7%)	0.04	140(99.3%)	△2.80	0(0.0%)	141
県南	0(0.0%)	—	43(100.0%)	△1.33	0(0.0%)	43
会津	0(0.0%)	—	86(98.9%)	△0.26	1(1.1%)	87
南会津	0(0.0%)	—	0(0.0%)	—	0(0.0%)	0
相双	0(0.0%)	—	45(100.0%)	△1.34	0(0.0%)	45
いわき	0(0.0%)	—	222(100.0%)	△1.01	0(0.0%)	222
合計	2(0.3%)	(0.10)	712(99.6%)	(△3.65)	1(0.1%)	715

前回調査との比較 (高さ1 m)

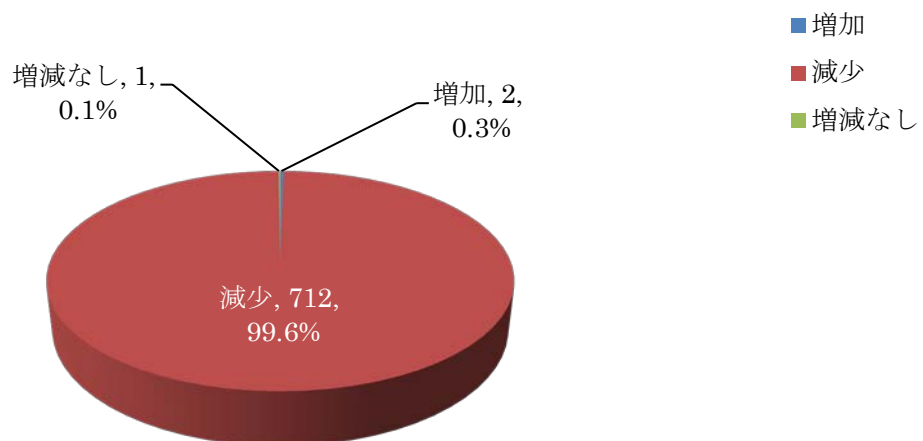

福島県環境放射線モニタリング調査(都市公園等第3回)結果(確定値)

平成24年11月21日
原子力災害現地対策本部(放射線班)
福島県災害対策本部(原子力班)

○…表土除去実施済み(調査日時点)
※…表土除去一部実施済み(調査日時点)

No.	市町村	区分	公園等名称	調査月日	測定高さ 50cm or 1m	公園等における5地点(中央及び4隅)各平均値							土表除去 実施状況	備考
						① 中央	②	③	④	⑤	平均値	前回 調査結果		
1	福島市	広域公園	あづま総合運動公園	4月19日	50cm	0.34	0.31	0.31	0.32	0.43	0.34	-	サイクルスポーツ広場駐車場 新規調査地点のため、前回調査結果無し	
					1m	0.33	0.33	0.30	0.30	0.41	0.33	-		
				4月19日	50cm	0.18	0.31	0.30	0.30	0.30	0.28	-	トリムの森駐車場 新規調査地点のため、前回調査結果無し	
					1m	0.18	0.31	0.29	0.31	0.32	0.28	-		
				4月19日	50cm	0.24	0.31	0.27	0.37	0.29	0.30	-	木陰広場駐車場 新規調査地点のため、前回調査結果無し	
					1m	0.25	0.34	0.28	0.33	0.30	0.30	-		
				4月19日	50cm	0.20	0.21	0.19	0.34	0.21	0.23	-	総合体育館駐車場 新規調査地点のため、前回調査結果無し	
					1m	0.18	0.20	0.21	0.35	0.22	0.23	-		
				4月19日	50cm	0.25	0.28	0.32	0.39	0.28	0.30	-	球場東側駐車場 新規調査地点のため、前回調査結果無し	
					1m	0.25	0.29	0.32	0.40	0.29	0.31	-		
				4月19日	50cm	0.18	0.31	0.31	0.24	0.29	0.27	-	球場廻り駐車場 新規調査地点のため、前回調査結果無し	
					1m	0.19	0.29	0.31	0.26	0.29	0.27	-		
				4月19日	50cm	0.22	0.26	0.29	0.45	0.27	0.30	-	陸上競技場北側駐車場 新規調査地点のため、前回調査結果無し	
					1m	0.23	0.26	0.28	0.39	0.27	0.29	-		
				4月19日	50cm	0.35	0.32	0.34	0.35	0.29	0.33	-	陸上競技場西側駐車場 新規調査地点のため、前回調査結果無し	
					1m	0.34	0.29	0.30	0.34	0.30	0.31	-		
4月19日	50cm	0.25	0.27	0.29	0.29	0.32	0.28	-	大駐車場 前回調査(平成23年4月)結果は、 地上高1mを1地点のみ測定した。					
	1m	0.23	0.28	0.29	0.32	0.30	0.28	0.53						
4月19日	50cm	0.27	0.22	0.19	0.23	0.23	0.23	-	石楠花の丘駐車場 新規調査地点のため、前回調査結果無し					
	1m	0.30	0.24	0.21	0.23	0.22	0.24	-						
4月19日	50cm	0.19	0.26	0.36	0.27	0.21	0.26	-	スポーツイベント広場駐車場 新規調査地点のため、前回調査結果無し					
	1m	0.18	0.28	0.42	0.26	0.23	0.27	-						
4月19日	50cm	0.19	0.34	1.0	0.28	0.25	0.41	-	ミニ多目的広場駐車場 新規調査地点のため、前回調査結果無し					
	1m	0.20	0.32	0.79	0.28	0.27	0.37	-						
4月19日	50cm	0.18	0.19	0.45	0.24	0.24	0.26	-	軟式野球場駐車場 新規調査地点のため、前回調査結果無し					
	1m	0.17	0.19	0.41	0.26	0.27	0.26	-						
4月10日	福島市	近隣公園	新浜公園	50cm	0.19	0.48	0.40	0.30	0.40	0.35	-	○ 芝生広場 前回調査(平成23年4月)結果は、 地上高1mを1地点のみ測定した。		
				1m	0.19	0.47	0.40	0.29	0.40	0.35	4.0			
4月10日	福島市	近隣公園	新浜公園	50cm	0.26	0.31	0.30	0.37	0.30	0.31	-	○ グランド		
				1m	0.26	0.32	0.33	0.38	0.31	0.32	-			
4月23日	福島市	近隣公園	須川運動公園	50cm	0.88	1.1	0.98	0.97	1.1	1.0	-	前回調査(平成23年4月)結果は、 地上高1mを1地点のみ測定した。		
				1m	0.85	1.1	0.98	0.93	1.0	0.97	2.1			
4月10日	福島市	近隣公園	川原内運動公園	50cm	0.38	0.59	1.0	0.36	0.19	0.50	-	前回調査(平成23年4月)結果は、 地上高1mを1地点のみ測定した。		
				1m	0.37	0.57	0.95	0.37	0.20	0.49	2.6			
4月20日	福島市	近隣公園	共楽公園	50cm	0.97	1.0	0.83	1.0	1.0	0.96	-	のんびり広場・花と語りの広場 新規調査地点のため、前回調査結果無し		
					1m	0.91	0.89	0.73	0.98	0.97	0.90		-	
				50cm	1.1	0.83	0.98	1.1	1.0	1.0	-	楢の出来事広場・ちびっこ森の広場 前回調査(平成23年4月)結果は、 地上高1mを1地点のみ測定した。		
					1m	1.0	0.70	0.90	0.98	0.94	0.90		1.7	
				50cm	1.2	1.1	0.99	1.1	1.1	1.1	-	いこいの広場 新規調査地点のため、前回調査結果無し		
					1m	1.1	0.99	0.88	0.98	0.94	0.98		-	
4月11日	福島市	近隣公園	野田中央公園	50cm	0.18	0.15	0.19	0.26	0.28	0.21	-	○ 前回調査(平成23年4月)結果は、 地上高1mを1地点のみ測定した。		
				1m	0.19	0.15	0.18	0.24	0.27	0.21	1.9			
4月11日	福島市	近隣公園	湯野運動公園	50cm	1.4	1.1	1.2	1.1	1.2	1.2	-	前回調査(平成23年4月)結果は、 地上高1mを1地点のみ測定した。		
				1m	1.4	1.0	1.1	1.1	1.2	1.2	2.4			

福島県環境放射線モニタリング調査(都市公園等第3回)結果(確定値)

平成24年11月21日
原子力災害現地対策本部(放射線班)
福島県災害対策本部(原子力班)

○…表土除去実施済み(調査日時点)
※…表土除去一部実施済み(調査日時点)

No.	市町村	区分	公園等名称	調査月日	測定高さ	公園等における5地点(中央及び4隅)各平均値							表土除去実施状況	備考
						50cm or 1m	①中央	②	③	④	⑤	平均値		
8	福島市	近隣公園	堰場運動公園	4月17日	50cm	1.3	1.1	1.3	1.2	1.0	1.2	-	新規調査のため、前回調査結果無し	
					1m	1.2	1.1	1.3	1.1	1.0	1.1	-		
					50cm	0.14	0.19	0.15	0.19	0.25	0.18	-		
9	福島市	近隣公園	萩公園	4月20日	1m	0.14	0.20	0.17	0.19	0.26	0.19	1.8	○	前回調査(平成23年4月)結果は、地上高1mを1地点のみ測定した。
					50cm	1.1	0.69	0.60	0.87	0.89	0.83	-		
10	福島市	近隣公園	柳沼公園	4月11日	50cm	1.1	0.69	0.60	0.87	0.89	0.83	-	前回調査(平成23年4月)結果は、地上高1mを1地点のみ測定した。	
					1m	0.92	0.68	0.60	0.85	0.79	0.77	1.7		
11	福島市	近隣公園	福島工業第2公園	4月16日	50cm	1.7	1.5	1.8	1.9	1.7	1.7	-	前回調査(平成23年4月)結果は、地上高1mを1地点のみ測定した。	
					1m	1.7	1.4	1.7	1.8	1.7	1.7	3.2		
12	福島市	近隣公園	南向台第1公園	4月19日	50cm	0.15	0.31	0.26	0.22	0.21	0.23	-	○	前回調査(平成23年4月)結果は、地上高1mを1地点のみ測定した。
					1m	0.17	0.31	0.28	0.23	0.22	0.24	3.1		
13	福島市	近隣公園	松川工業第1公園	4月23日	50cm	1.8	1.9	1.6	1.6	1.4	1.7	-	前回調査(平成23年4月)結果は、地上高1mを1地点のみ測定した。	
					1m	1.6	1.6	1.4	1.3	1.3	1.4	2.2		
14	福島市	近隣公園	弥生公園	4月20日	50cm	1.3	1.1	1.1	1.1	1.1	1.1	-	多目的広場 前回調査(平成23年4月)結果は、地上高1mを1地点のみ測定した。	
					1m	1.2	1.0	1.1	0.97	1.1	1.1	1.8		
				4月20日	50cm	1.3	1.2	1.0	1.1	1.1	1.1	-	遊戯広場 新規調査地点のため、前回調査結果無し	
					1m	1.2	1.1	1.0	1.0	1.1	1.1	-		
15	福島市	近隣公園	御倉町地区公園	4月10日	50cm	1.6	1.7	1.5	1.4	1.7	1.6	-	前回調査(平成23年4月)結果は、地上高1mを1地点のみ測定した。	
					1m	1.4	1.5	1.4	1.2	1.5	1.4	2.8		
16	福島市	近隣公園	組板山公園	4月11日	50cm	0.54	0.78	0.92	0.96	0.88	0.82	-	前回調査(平成23年4月)結果は、地上高1mを1地点のみ測定した。	
					1m	0.59	0.75	0.94	0.94	0.90	0.82	1.6		
17	福島市	近隣公園	ふくしま北中央公園	4月17日	50cm	0.13	0.31	0.64	0.24	0.23	0.31	-	○	前回調査(平成23年4月)結果は、地上高1mを1地点のみ測定した。
					1m	0.14	0.32	0.58	0.26	0.20	0.30	3.3		
18	福島市	街区公園	美郷第四公園	4月23日	50cm	0.18	0.18	0.20	0.18	0.27	0.20	-	○	前回調査(平成23年4月)結果は、地上高1mを1地点のみ測定した。
					1m	0.18	0.17	0.21	0.22	0.26	0.21	1.3		
19	福島市	近隣公園	あらかわみのり公園	4月10日	50cm	1.1	0.91	0.74	0.91	1.0	0.93	-	前回調査(平成23年4月)結果は、地上高1mを1地点のみ測定した。	
					1m	1.0	0.84	0.79	0.84	0.93	0.88	1.9		
20	福島市	近隣公園	森合西公園	4月18日	50cm	1.1	1.2	1.2	1.3	0.96	1.2	-	新規調査のため、前回調査結果無し	
					1m	1.1	1.1	1.2	1.2	0.93	1.1	-		
21	福島市	総合公園	十六沼公園	4月11日	50cm	1.1	1.1	1.1	1.2	1.2	1.1	-	前回調査(平成23年4月)結果は、地上高1mを1地点のみ測定した。	
					1m	1.1	1.0	1.1	1.0	1.1	1.1	1.6		
22	福島市	風致公園	信夫山公園	4月10日	50cm	1.2	1.5	1.6	1.7	1.8	1.6	2.1	冒険の森(アスレチック)	
					1m	1.2	1.4	1.6	1.5	1.6	1.5	-		
				4月10日	50cm	1.2	2.2	2.4	1.3	1.1	1.6	2.1	冒険の森(駐車場・公園)	
					1m	1.2	1.9	2.0	1.2	1.0	1.5	-		
				4月10日	50cm	2.0	1.2	1.2	1.4	1.2	1.4	2.0	駒山	
					1m	1.8	1.1	1.2	1.3	1.2	1.3	-		
				4月10日	50cm	1.2	0.97	1.4	1.1	1.3	1.2	1.7	噴水	
					1m	1.0	0.98	1.4	1.1	1.2	1.1	-		
23	福島市	運動公園	森合運動公園	4月18日	50cm	1.1	1.2	1.1	0.67	1.1	1.0	-	前回調査(平成23年4月)結果は、地上高1mを1地点のみ測定した。	
					1m	1.2	1.2	1.1	0.64	0.99	1.0	2.1		
24	福島市	地区公園	蓬萊中央公園	4月18日	50cm	0.28	0.23	0.26	0.20	0.25	0.24	-	○	前回調査(平成23年4月)結果は、地上高1mを1地点のみ測定した。
					1m	0.29	0.25	0.29	0.22	0.27	0.26	1.1		
25	福島市	地区公園	土合館公園	4月23日	50cm	1.4	1.1	1.2	1.2	1.0	1.2	-	前回調査(平成23年4月)結果は、地上高1mを1地点のみ測定した。	
					1m	1.3	1.0	1.2	1.1	0.98	1.1	1.6		

福島県環境放射線モニタリング調査(都市公園等第3回)結果(確定値)

平成24年11月21日
原子力災害現地対策本部(放射線班)
福島県災害対策本部(原子力班)

○…表土除去実施済み(調査日時点)
※…表土除去一部実施済み(調査日時点)

No.	市町村	区分	公園等名称	調査月日	測定高さ 50cm or 1m	公園等における5地点(中央及び4隅)各平均値					前回 調査結果	表土除去 実施状況	備考
						① 中央	②	③	④	⑤			
26	福島市	地区公園	朝日館公園	4月18日	50cm	0.56	0.57	0.52	0.48	0.44	0.51	-	前回調査(平成23年4月)結果は、 地上高1mを1地点のみ測定した。
					1m	0.56	0.56	0.52	0.48	0.44	0.51	0.92	
27	福島市	地区公園	腰浜緑地	4月20日	50cm	2.1	1.9	1.8	2.2	2.3	2.1	3.2	
					1m	2.0	1.8	1.7	2.0	2.3	2.0	-	
28	福島市	地区公園	ふたつやま公園	4月11日	50cm	0.58	0.27	0.24	0.66	0.45	0.44	-	○ ビック広場 芝生の広場 前回調査(平成23年4月)結果は、 地上高1mを1地点のみ測定した。
					1m	0.54	0.26	0.25	0.54	0.41	0.40	2.4	
				4月10日	50cm	0.14	0.16	0.15	0.16	0.19	0.16	-	○ 多目的広場 新規調査地点のため、前回調査結果無し
					1m	0.14	0.17	0.17	0.16	0.18	0.16	-	
29	福島市	都市緑地	霞町緑地	4月10日	50cm	0.73	0.78	0.93	0.90	0.90	0.85	1.4	
					1m	0.78	0.86	1.0	0.95	0.90	0.90	-	
30	福島市	都市緑地	葉ノ木立緑地	4月10日	50cm	1.1	1.3	1.3	1.2	1.0	1.2	-	前回調査(平成23年4月)結果は、 地上高1mを1地点のみ測定した。
					1m	1.0	1.1	1.1	1.1	1.0	1.1	2.4	
31	福島市	都市緑地	荒川緑地	4月18日	50cm	1.6	0.32	1.3	1.7	1.5	1.3	-	○ 新規調査のため、前回調査結果無し
					1m	1.4	0.36	1.3	1.6	1.4	1.2	-	
32	福島市	都市緑地	松川緑地	4月17日	50cm	2.6	1.6	2.5	2.3	2.4	2.3	2.7	
					1m	2.6	1.7	2.2	2.2	2.3	2.2	-	
33	福島市	都市緑地	信夫ヶ丘緑地公園	4月10日	50cm	1.3	1.8	1.8	2.0	1.8	1.7	1.9	野球場
					1m	1.2	1.7	1.8	1.9	1.8	1.7	-	
				4月10日	50cm	1.4	1.8	1.8	1.5	1.7	1.6	2.2	サッカー場
					1m	1.3	1.7	1.6	1.5	1.6	1.5	-	
34	福島市	都市緑地	上浜町緑地	4月10日	50cm	0.48	0.31	0.38	0.50	0.34	0.40	1.4	○
					1m	0.50	0.35	0.38	0.53	0.32	0.42	-	
35	福島市	都市緑地	北沢又運動公園	4月18日	50cm	1.8	1.7	1.8	1.8	1.9	1.8	2.1	野球場
					1m	1.5	1.5	1.5	1.6	1.6	1.5	-	
36	福島市	都市緑地	太田町緑地	4月10日	50cm	0.74	/	/	/	/	0.74	1.1	植込み等で立入り困難のため、 ①中央1地点のみ測定
					1m	0.71	/	/	/	/	0.71	-	
37	福島市	都市緑地	森合緑地	4月18日	50cm	0.88	0.87	0.67	0.76	0.79	0.79	1.2	公園南側①
					1m	0.78	0.88	0.62	0.73	0.82	0.77	-	
				4月18日	50cm	0.67	0.98	0.79	0.56	0.96	0.79	1.2	公園南側②
					1m	0.67	0.96	0.76	0.53	0.93	0.77	-	
				4月18日	50cm	0.37	0.53	0.29	0.53	0.32	0.41	1.1	公園南側③
					1m	0.33	0.60	0.31	0.58	0.35	0.43	-	
				4月18日	50cm	0.48	0.91	0.68	0.70	0.86	0.73	1.0	公園中央①
					1m	0.47	0.89	0.71	0.59	0.94	0.72	-	
				4月18日	50cm	0.34	0.74	0.69	0.66	0.50	0.59	1.1	公園中央②
					1m	0.31	0.76	0.72	0.73	0.51	0.61	-	
				4月18日	50cm	0.46	0.81	0.97	0.94	0.78	0.79	1.1	公園中央③
					1m	0.45	0.74	0.91	0.87	0.66	0.73	-	
4月18日	50cm	0.33	0.85	0.98	0.84	0.64	0.73	1.0	公園北側①				
	1m	0.30	0.81	0.95	0.80	0.63	0.70	-					
4月18日	50cm	0.43	0.89	0.94	0.78	0.83	0.77	1.1	公園北側②				
	1m	0.42	0.84	0.89	0.74	0.75	0.73	-					
4月18日	50cm	0.19	0.49	0.56	0.60	0.57	0.48	0.92	公園北側③				
	1m	0.20	0.51	0.64	0.59	0.60	0.51	-					

福島県環境放射線モニタリング調査(都市公園等第3回)結果(確定値)

平成24年11月21日
原子力災害現地对策本部(放射線班)
福島県災害対策本部(原子力班)

○…表土除去実施済み(調査日時点)
※…表土除去一部実施済み(調査日時点)

No.	市町村	区分	公園等名称	調査月日	測定高さ 50cm or 1m	公園等における5地点(中央及び4隅)各平均値					表土除去 実施状況	備考	
						① 中央	②	③	④	⑤			平均値
38	福島市	都市緑地	下釜運動公園	4月16日	50cm	2.0	2.0	1.8	1.9	1.8	1.9	2.2	多目的広場
					1m	1.9	1.8	1.7	1.8	1.8	1.8	-	
				4月16日	50cm	1.6	1.6	1.5	1.5	1.6	1.6	2.2	休憩スポット
					1m	1.5	1.6	1.5	1.5	1.5	1.5	-	
				4月16日	50cm	1.6	1.8	1.5	1.4	1.6	1.6	2.1	パークゴルフ場 前回調査時、テニスコート及びソフトボ ールコートから使用用途変更
					1m	1.6	1.8	1.4	1.3	1.5	1.5	-	
				4月16日	50cm	2.2	1.6	1.4	1.3	1.1	1.5	1.8	ゲートボール場
					1m	2.0	1.5	1.4	1.2	1.1	1.4	-	
				4月16日	50cm	1.5	1.2	1.5	1.1	1.1	1.3	1.9	グランドゴルフ場 前回調査時、テニスコートから使用用途変 更
					1m	1.5	1.1	1.4	1.1	1.0	1.2	-	
39	福島市	都市緑地	八幡緑地	4月11日	50cm	0.18	0.17	0.23	0.22	0.26	0.21	0.99	○ 公園
					1m	0.21	0.20	0.22	0.21	0.27	0.22	-	
				4月11日	50cm	1.1	1.2	0.93	0.93	0.88	1.0	0.93	ゲートボール場
					1m	0.87	0.98	0.81	0.79	0.75	0.84	-	
40	福島市	都市緑地	八龍前緑地	4月23日	50cm	1.2	1.0	1.0	1.0	1.2	1.1	1.4	
					1m	1.2	0.98	0.88	0.98	1.0	1.0	-	
41	福島市	都市緑地	川寒運動公園	4月17日	50cm	2.2	2.2	2.1	2.0	2.0	2.1	2.4	
					1m	2.1	1.9	2.0	1.9	1.9	2.0	-	
42	福島市	都市緑地	清水ヶ丘運動公園	4月17日	50cm	1.8	1.8	1.7	1.8	2.0	1.8	2.3	
					1m	1.8	1.8	1.6	1.7	1.8	1.7	-	
43	福島市	都市緑地	遠原緑地	4月19日	50cm	1.0	0.80	0.79	0.84	0.86	0.86	1.2	
					1m	0.94	0.79	0.76	0.82	0.87	0.84	-	
44	福島市	都市緑地	南沢又運動公園	4月18日	50cm	1.7	1.6	1.5	1.2	1.6	1.5	1.9	
					1m	1.7	1.4	1.4	1.2	1.5	1.4	-	
45	福島市	都市緑地	三本松緑地 (御山緑地運動公園)	4月17日	50cm	1.9	2.2	1.9	2.3	2.3	2.1	2.6	
					1m	2.0	2.0	1.9	2.2	2.2	2.1	-	
46	福島市	都市緑地	堀河町緑地	4月10日	50cm	1.3	1.5	1.7	1.9	1.4	1.6	-	前回調査と測定場所が違うため、 前回調査結果無し
					1m	1.2	1.5	1.5	1.6	1.3	1.4	-	
47	福島市	都市緑地	蓬萊緑地	4月20日	50cm	1.0	1.1	1.2	0.97	1.2	1.1	1.7	公園北側
					1m	0.97	1.1	1.1	0.91	1.2	1.1	-	
				4月20日	50cm	1.1	1.3	1.2	1.2	1.2	1.2	1.8	公園中央
					1m	1.1	1.2	1.2	1.1	1.2	1.2	-	
				4月20日	50cm	1.1	1.3	1.2	1.4	1.4	1.3	1.7	公園南側
					1m	1.1	1.2	1.1	1.3	1.2	1.2	-	
48	福島市	都市緑地	田沢川緑地	4月20日	50cm	0.82	0.73	0.81	0.86	0.85	0.81	1.2	
					1m	0.74	0.68	0.79	0.81	0.80	0.76	-	
49	福島市	都市緑地	西口緑地	4月10日	50cm	1.2	1.4	0.81	0.98	1.0	1.1	1.2	
					1m	1.1	1.3	0.90	0.93	0.92	1.0	-	
50	福島市	都市緑地	狐林緑地	4月19日	50cm	0.90	0.80	0.79	0.77	0.85	0.82	1.2	
					1m	0.86	0.72	0.73	0.71	0.78	0.76	-	
51	福島市	都市緑地	上川原運動公園	4月23日	50cm	1.6	1.4	1.5	1.7	1.7	1.6	2.2	
					1m	1.6	1.3	1.4	1.6	1.6	1.5	-	
52	福島市	都市緑地	庭坂駅前緑地	4月19日	50cm	0.59	0.55	0.77	0.82	0.65	0.68	0.92	
					1m	0.60	0.52	0.78	0.76	0.61	0.65	-	

福島県環境放射線モニタリング調査(都市公園等第3回)結果(確定値)

平成24年11月21日
原子力災害現地対策本部(放射線班)
福島県災害対策本部(原子力班)

○…表土除去実施済み(調査日時点)
※…表土除去一部実施済み(調査日時点)

No.	市町村	区分	公園等名称	調査月日	測定高さ 50cm or 1m	公園等における5地点(中央及び4隅)各平均値						表土除去 実施状況	備考					
						① 中央	②	③	④	⑤	平均値			前回 調査結果				
53	福島市	都市緑地	福島工業第1公園	4月16日	50cm	1.1	1.9	2.0	1.3	1.6	1.6	2.1						
					1m	1.1	1.9	1.9	1.3	1.6	1.6	-						
					50cm	1.2	1.4	1.2	1.4	1.4	1.3	1.6						
54	福島市	都市緑地	瀬上緑地	4月16日	50cm	1.2	1.4	1.2	1.4	1.4	1.3	1.6						
					1m	1.2	1.3	1.2	1.4	1.4	1.3	-						
					50cm	1.0	1.3	0.81	2.5	0.88	1.3	3.1						
55	福島市	都市緑地	あぶくま親水公園	4月10日	50cm	1.0	1.3	0.81	2.5	0.88	1.3	3.1						
					1m	1.0	1.2	0.85	2.2	0.84	1.2	-						
					50cm	0.93	1.1	0.81	0.63	0.99	0.89	1.2						
56	福島市	都市緑地	西工業第2公園	4月18日	50cm	0.93	1.1	0.81	0.63	0.99	0.89	1.2		多目的広場				
					1m	0.90	1.1	0.78	0.63	0.89	0.86	-						
				4月18日	50cm	0.48	0.62	0.52	0.49	0.38	0.50	-		遊歩道 新規調査地点のため、前回調査結果無し				
					1m	0.46	0.57	0.54	0.47	0.40	0.49	-						
				57	福島市	都市緑地	笹谷運動公園	4月17日	50cm	1.7	1.5	1.4	1.5	1.7	1.6	2.0	○	陸上トラック
									1m	1.5	1.4	1.3	1.3	1.5	1.4	-		
58	福島市	都市緑地	月の輪台緑地	4月16日	50cm	0.80	0.65	0.92	0.93	1.0	0.86	1.3						
					1m	0.80	0.61	0.91	0.86	1.1	0.86	-						
59	福島市	都市緑地	荒川桜づつみ河川公園	4月11日	50cm	1.2	0.99	0.55	0.39	0.76	0.78	1.5		土手 前回調査(平成23年6月)結果は、 2地点のみ測定した。				
					1m	1.2	1.2	0.45	0.65	0.72	0.84	-						
				4月11日	50cm	0.75	0.85	0.92	0.84	0.94	0.86	1.4		公園西側①				
					1m	0.74	0.87	1.0	0.99	0.97	0.91	-						
				4月11日	50cm	1.3	1.0	0.82	1.4	1.0	1.1	1.5		公園西側②				
					1m	1.2	1.0	0.84	1.2	1.1	1.1	-						
				4月11日	50cm	1.0	1.0	1.1	1.2	1.2	1.1	1.6		公園中央				
					1m	1.0	0.97	1.1	1.1	1.1	1.1	-						
				4月11日	50cm	0.98	0.83	0.87	1.0	0.95	0.93	1.5		公園東側①				
					1m	0.98	0.88	0.88	0.95	0.99	0.94	-						
				4月11日	50cm	1.0	0.94	1.1	0.66	0.62	0.86	1.4		公園東側②				
					1m	1.0	0.99	0.95	0.78	0.71	0.89	-						
60	福島市	都市緑地	新田公園	4月18日	50cm	1.1	0.69	0.82	1.0	1.0	0.92	1.3						
					1m	1.0	0.78	0.94	1.0	1.0	0.94	-						
61	福島市	都市緑地	ぼたるの里公園	4月19日	50cm	0.31	0.41	0.35	0.37	0.41	0.37	0.66						
					1m	0.31	0.38	0.32	0.35	0.39	0.35	-						
62	福島市	都市緑地	蓬萊西緑地	4月20日	50cm	1.5	1.6	1.6	1.5	1.3	1.5	2.0						
					1m	1.5	1.5	1.5	1.5	1.2	1.4	-						
63	福島市	都市緑地	いがらべ北部ふれあい公園	4月10日	50cm	1.9	1.6	1.8	1.6	2.0	1.8	2.2						
					1m	1.7	1.5	1.6	1.5	1.7	1.6	-						
64	福島市	都市緑地	組板山緑地	4月11日	50cm	1.3	1.1	0.92	1.1	1.2	1.1	1.4						
					1m	1.2	1.0	0.93	1.1	1.1	1.1	-						
65	福島市	都市緑地	コラッセひろば	4月10日	50cm	1.4	1.5	1.0	1.5	0.83	1.2	1.8						
					1m	1.3	1.4	1.0	1.3	0.84	1.2	-						
66	福島市	都市緑地	渡利支所前公園	4月18日	50cm	0.24	0.38	0.42	0.39	0.47	0.38	2.5		○				
					1m	0.28	0.44	0.51	0.46	0.49	0.44	-						
67	福島市	風致公園	桜本運動公園	4月18日	50cm	0.89	0.91	0.85	0.86	0.91	0.88	-		前回調査(平成23年4月)結果は、 地上高1mを1地点のみ測定した。				
					1m	0.88	0.84	0.83	0.82	0.88	0.85	1.6						
68	福島市	風致公園	明神運動公園	4月17日	50cm	1.6	1.1	1.5	1.3	1.6	1.4	-		前回調査(平成23年4月)結果は、 地上高1mを1地点のみ測定した。				
					1m	1.5	1.1	1.4	1.3	1.4	1.3	3.0						

福島県環境放射線モニタリング調査(都市公園等第3回)結果(確定値)

平成24年11月21日
原子力災害現地対策本部(放射線班)
福島県災害対策本部(原子力班)

○…表土除去実施済み(調査日時点)
※…表土除去一部実施済み(調査日時点)

No.	市町村	区分	公園等名称	調査月日	測定高さ 50cm or 1m	公園等における5地点(中央及び4隅)各平均値						表土除去 実施状況	備考	
						① 中央	②	③	④	⑤	平均値			前回 調査結果
69	福島市	風致公園	館ノ山公園	4月11日	50cm	1.2	1.1	1.2	1.2	1.2	1.2	1.6		
					1m	1.1	0.98	1.1	1.1	1.0	1.1	-		
70	福島市	風致公園	弁天山公園	4月18日	50cm	2.0	1.8	1.4	1.7	1.9	1.8	2.2		西側展望台エリア
					1m	1.8	1.6	1.4	1.6	1.8	1.6	-		
				4月18日	50cm	1.3	1.1	0.35	1.4	1.7	1.2	1.7		中央見晴台広場
					1m	1.2	1.1	0.39	1.3	1.5	1.1	-		
				4月18日	50cm	2.2	2.2	2.1	2.0	1.8	2.1	2.5		中央見晴台下エリア
					1m	2.0	2.0	1.9	1.8	1.7	1.9	-		
				4月18日	50cm	2.1	2.1	1.9	1.1	1.4	1.7	2.4		東側吾妻小屋エリア
					1m	1.9	2.0	1.8	1.1	1.3	1.6	-		
71	福島市	総合公園	大森城山公園	4月18日	50cm	0.76	0.69	0.67	0.71	0.72	0.71	0.96		
					1m	0.74	0.68	0.64	0.69	0.67	0.68	-		
72	福島市	風致公園	長老壇運動公園	4月11日	50cm	1.4	1.3	1.2	0.78	1.3	1.2	1.7		
					1m	1.3	1.2	1.1	0.72	1.3	1.1	-		
73	福島市	風致公園	愛宕山公園	4月11日	50cm	0.59	0.53	0.50	0.31	0.55	0.50	-		神社 新規調査地点のため、前回調査結果無し
					1m	0.51	0.50	0.46	0.32	0.49	0.46	-		
				4月11日	50cm	0.87	0.69	0.71	0.76	0.63	0.73	-		わくわく広場 新規調査地点のため、前回調査結果無し
					1m	0.78	0.64	0.63	0.66	0.59	0.66	-		
				4月11日	50cm	0.72	0.79	0.64	0.72	0.81	0.74	-		二ノ平公園 新規調査地点のため、前回調査結果無し
					1m	0.67	0.68	0.62	0.63	0.68	0.66	-		
74	福島市	街区公園	古内公園	4月19日	50cm	0.75	0.80	0.77	0.67	0.78	0.75	-		前回調査(平成23年4月)結果は、 地上高1mを1地点のみ測定した。
					1m	0.70	0.67	0.66	0.60	0.68	0.66	1.4		
75	福島市	街区公園	荒井公園	4月19日	50cm	0.36	0.41	0.36	0.43	0.30	0.37	-		前回調査(平成23年4月)結果は、 地上高1mを1地点のみ測定した。
					1m	0.39	0.39	0.33	0.41	0.29	0.36	0.81		
76	福島市	街区公園	蓬萊西公園	4月20日	50cm	1.2	0.86	0.97	0.97	0.92	0.98	-		前回調査(平成23年4月)結果は、 地上高1mを1地点のみ測定した。
					1m	1.0	0.80	0.88	0.89	0.86	0.89	1.2		
77	福島市	街区公園	大森公園	4月18日	50cm	0.19	0.15	0.17	0.24	0.22	0.19	-		前回調査(平成23年4月)結果は、 地上高1mを1地点のみ測定した。
					1m	0.19	0.15	0.19	0.28	0.22	0.21	1.4		
78	福島市	街区公園	県庁前公園	4月10日	50cm	0.69	0.59	0.62	0.72	0.84	0.69	-	○	前回調査(平成23年4月)結果は、 地上高1mを1地点のみ測定した。
					1m	0.67	0.61	0.58	0.73	0.83	0.68	2.0		
79	福島市	街区公園	蓬萊東公園	4月19日	50cm	1.1	0.92	0.95	1.1	1.2	1.1	-		前回調査(平成23年4月)結果は、 地上高1mを1地点のみ測定した。
					1m	1.1	0.90	0.90	0.97	1.1	0.99	1.4		
80	福島市	街区公園	信陵公園	4月17日	50cm	0.24	0.52	0.38	0.27	0.35	0.35	1.9	○	
					1m	0.27	0.58	0.45	0.29	0.37	0.39	-		
81	福島市	街区公園	的場公園	4月18日	50cm	1.2	1.3	1.4	1.3	1.2	1.3	-		前回調査(平成23年4月)結果は、 地上高1mを1地点のみ測定した。
					1m	1.2	1.2	1.3	1.2	1.1	1.2	2.5		
82	福島市	街区公園	森合北公園	4月18日	50cm	1.2	1.4	1.1	1.1	1.3	1.2	-		前回調査(平成23年4月)結果は、 地上高1mを1地点のみ測定した。
					1m	1.2	1.3	1.0	1.1	1.2	1.2	2.4		
83	福島市	街区公園	中條公園	4月20日	50cm	0.34	0.40	0.44	0.38	0.42	0.40	-	○	前回調査(平成23年4月)結果は、 地上高1mを1地点のみ測定した。
					1m	0.36	0.39	0.47	0.44	0.45	0.42	2.9		
84	福島市	街区公園	前田公園	4月16日	50cm	1.1	1.1	1.0	1.2	0.96	1.1	-		
					1m	1.0	0.98	0.89	1.1	0.95	0.98	2.1		
85	福島市	街区公園	蓬萊第1公園	4月20日	50cm	0.18	0.37	0.29	0.24	0.24	0.26	-	○	前回調査(平成23年4月)結果は、 地上高1mを1地点のみ測定した。
					1m	0.20	0.45	0.31	0.24	0.25	0.29	1.7		

福島県環境放射線モニタリング調査(都市公園等第3回)結果(確定値)

平成24年11月21日
原子力災害現地対策本部(放射線班)
福島県災害対策本部(原子力班)

○…表土除去実施済み(調査日時点)
※…表土除去一部実施済み(調査日時点)

No.	市町村	区分	公園等名称	調査月日	測定高さ 50cm or 1m	公園等における5地点(中央及び4隅)各平均値						前回 調査結果	表土除去 実施状況	備考
						① 中央	②	③	④	⑤	平均値			
86	福島市	街区公園	蓬萊第2公園	4月19日	50cm	1.1	0.99	1.1	1.0	1.0	1.0	-		前回調査(平成23年4月)結果は、 地上高1mを1地点のみ測定した。
					1m	1.0	0.92	0.99	0.93	0.93	0.95	1.4		
87	福島市	街区公園	蓬萊第3公園	4月19日	50cm	1.1	1.0	1.0	1.3	1.1	1.1	-		前回調査(平成23年4月)結果は、 地上高1mを1地点のみ測定した。
					1m	1.0	0.96	0.96	1.2	1.0	1.0	1.3		
88	福島市	街区公園	柳公園	4月11日	50cm	0.89	1.0	1.0	0.95	0.79	0.93	-		前回調査(平成23年4月)結果は、 地上高1mを1地点のみ測定した。
					1m	0.87	0.86	0.92	0.89	0.78	0.86	1.7		
89	福島市	街区公園	桜公園	4月11日	50cm	1.1	0.99	0.87	0.89	0.76	0.92	-		前回調査(平成23年4月)結果は、 地上高1mを1地点のみ測定した。
					1m	1.0	0.89	0.80	0.79	0.72	0.84	1.6		
90	福島市	街区公園	穴田公園	4月19日	50cm	1.1	1.1	1.1	1.1	1.0	1.1	-		前回調査(平成23年4月)結果は、 地上高1mを1地点のみ測定した。
					1m	1.0	1.0	1.0	1.1	0.96	1.0	2.0		
91	福島市	街区公園	高田公園	4月10日	50cm	0.78	0.81	0.88	1.0	0.78	0.85	-		前回調査(平成23年4月)結果は、 地上高1mを1地点のみ測定した。
					1m	0.78	0.78	0.83	0.91	0.76	0.81	1.9		
92	福島市	街区公園	田中公園	4月11日	50cm	0.18	0.22	0.21	0.22	0.23	0.21	-	○	前回調査(平成23年4月)結果は、 地上高1mを1地点のみ測定した。
					1m	0.19	0.25	0.19	0.21	0.22	0.21	2.0		
93	福島市	街区公園	天神公園	4月11日	50cm	1.1	1.2	1.1	1.1	1.0	1.1	-		前回調査(平成23年4月)結果は、 地上高1mを1地点のみ測定した。
					1m	1.1	1.0	1.1	1.1	1.0	1.1	2.1		
94	福島市	街区公園	柿田公園	4月18日	50cm	0.17	0.48	0.46	0.23	0.28	0.32	-	○	ソフトボール場 前回調査(平成23年4月)結果は、 地上高1mを1地点のみ測定した。
					1m	0.17	0.44	0.44	0.25	0.31	0.32	2.1		
95	福島市	街区公園	田尻公園	4月18日	50cm	0.17	0.20	0.20	0.19	0.21	0.19	-	○	陸上トラック 前回調査(平成23年4月)結果は、 地上高1mを1地点のみ測定した。
					1m	0.16	0.22	0.20	0.21	0.21	0.20	2.1		
96	福島市	街区公園	方木田児童公園	4月18日	50cm	0.15	0.22	0.25	0.27	0.33	0.24	-	○	前回調査(平成23年4月)結果は、 地上高1mを1地点のみ測定した。
					1m	0.17	0.23	0.28	0.27	0.33	0.26	2.2		
97	福島市	街区公園	御山公園	4月20日	50cm	2.0	2.0	1.7	2.3	2.4	2.1	-		前回調査(平成23年4月)結果は、 地上高1mを1地点のみ測定した。
					1m	1.9	1.8	1.7	2.1	2.2	1.9	3.0		
98	福島市	街区公園	五月乙女中央公園	4月23日	50cm	0.18	0.20	0.21	0.19	0.22	0.20	-	○	前回調査(平成23年4月)結果は、 地上高1mを1地点のみ測定した。
					1m	0.14	0.20	0.21	0.20	0.21	0.19	1.8		
99	福島市	街区公園	五月乙女北公園	4月23日	50cm	1.2	1.1	1.0	1.0	0.99	1.1	-		前回調査(平成23年4月)結果は、 地上高1mを1地点のみ測定した。
					1m	1.1	1.0	0.99	0.99	1.0	1.0	2.1		
100	福島市	街区公園	北沢又公園	4月17日	50cm	0.27	0.28	0.34	0.30	0.31	0.30	-	○	前回調査(平成23年4月)結果は、 地上高1mを1地点のみ測定した。
					1m	0.27	0.28	0.36	0.35	0.32	0.32	2.5		
101	福島市	街区公園	道北公園	4月23日	50cm	1.0	1.1	1.6	1.4	1.3	1.3	-		前回調査(平成23年4月)結果は、 地上高1mを1地点のみ測定した。
					1m	0.98	1.0	1.5	1.3	1.2	1.2	2.1		
102	福島市	街区公園	桜台第1公園	4月19日	50cm	1.2	1.0	1.1	1.0	0.34	0.93	-		⑤のみ舗装上を測定 前回調査(平成23年4月)結果は、 地上高1mを1地点のみ測定した。
					1m	1.1	0.92	1.0	0.89	0.37	0.86	1.3		
103	福島市	街区公園	桜台第2公園	4月19日	50cm	1.0	1.0	1.0	1.1	0.96	1.0	-		前回調査(平成23年4月)結果は、 地上高1mを1地点のみ測定した。
					1m	0.91	0.97	0.91	0.93	0.90	0.92	1.3		
104	福島市	街区公園	桜台第3公園	4月19日	50cm	1.1	0.96	1.0	1.0	1.0	1.0	-		前回調査(平成23年4月)結果は、 地上高1mを1地点のみ測定した。
					1m	0.97	0.86	1.0	0.96	0.97	0.95	1.2		
105	福島市	街区公園	桜台第4公園	4月19日	50cm	1.0	0.96	1.0	0.93	0.89	0.96	-		前回調査(平成23年4月)結果は、 地上高1mを1地点のみ測定した。
					1m	0.96	0.84	0.96	0.87	0.95	0.92	1.3		
106	福島市	街区公園	桜内公園	4月17日	50cm	0.18	0.28	0.31	0.30	0.24	0.26	-	○	前回調査(平成23年4月)結果は、 地上高1mを1地点のみ測定した。
					1m	0.20	0.29	0.34	0.34	0.28	0.29	2.6		
107	福島市	街区公園	兎田公園	4月20日	50cm	1.2	0.90	1.3	1.0	1.2	1.1	-		前回調査(平成23年4月)結果は、 地上高1mを1地点のみ測定した。
					1m	1.1	0.92	1.2	0.99	1.1	1.1	1.0		

福島県環境放射線モニタリング調査(都市公園等第3回)結果(確定値)

平成24年11月21日
原子力災害現地対策本部(放射線班)
福島県災害対策本部(原子力班)

○…表土除去実施済み(調査日時点)
※…表土除去一部実施済み(調査日時点)

No.	市町村	区分	公園等名称	調査月日	測定高さ	公園等における5地点(中央及び4隅)各平均値						表土除去 実施状況	備考
						50cm or 1m	① 中央	②	③	④	⑤		
108	福島市	街区公園	石田公園	4月18日	50cm	1.1	1.1	1.0	0.91	1.0	1.0	-	前回調査(平成23年4月)結果は、 地上高1mを1地点のみ測定した。
					1m	1.1	1.1	0.97	0.85	0.94	0.99	1.6	
109	福島市	街区公園	堰田公園	4月20日	50cm	1.1	1.1	1.3	1.2	1.0	1.1	-	前回調査(平成23年4月)結果は、 地上高1mを1地点のみ測定した。
					1m	1.0	1.0	1.1	1.1	0.98	1.0	1.4	
110	福島市	街区公園	宮前公園	4月20日	50cm	0.20	0.29	0.24	0.36	0.24	0.27	-	○ 前回調査(平成23年4月)結果は、 地上高1mを1地点のみ測定した。
					1m	0.23	0.30	0.26	0.37	0.25	0.28	1.7	
111	福島市	街区公園	式斗蔭公園	4月17日	50cm	0.34	0.29	0.30	0.33	0.34	0.32	-	○ 前回調査(平成23年4月)結果は、 地上高1mを1地点のみ測定した。
					1m	0.33	0.30	0.35	0.38	0.34	0.34	2.9	
112	福島市	街区公園	谷地田公園	4月11日	50cm	1.2	0.90	1.0	1.0	1.0	1.0	-	前回調査(平成23年4月)結果は、 地上高1mを1地点のみ測定した。
					1m	1.1	0.95	0.98	0.96	0.97	0.99	2.0	
113	福島市	街区公園	明光町公園	4月11日	50cm	0.95	0.75	0.83	0.76	0.62	0.78	-	前回調査(平成23年4月)結果は、 地上高1mを1地点のみ測定した。
					1m	0.90	0.71	0.84	0.72	0.60	0.75	1.7	
114	福島市	街区公園	西工業第1公園	4月18日	50cm	0.64	0.70	0.70	0.72	0.65	0.68	0.95	
					1m	0.63	0.63	0.69	0.70	0.63	0.66	-	
115	福島市	街区公園	本泉公園	4月20日	50cm	1.5	1.6	1.7	1.6	0.90	1.5	-	前回調査(平成23年4月)結果は、 地上高1mを1地点のみ測定した。
					1m	1.5	1.5	1.5	1.4	0.81	1.3	1.8	
116	福島市	街区公園	経塚公園	4月19日	50cm	0.60	0.79	0.78	0.84	0.64	0.73	-	前回調査(平成23年4月)結果は、 地上高1mを1地点のみ測定した。
					1m	0.58	0.64	0.66	0.74	0.59	0.64	1.4	
117	福島市	街区公園	信夫山子供の森公園	4月20日	50cm	2.0	1.7	1.6	1.9	1.9	1.8	-	○ 前回調査(平成23年4月)結果は、 地上高1mを1地点のみ測定した。
					1m	1.7	1.7	1.5	1.8	1.8	1.7	4.0	
118	福島市	街区公園	林添公園	4月11日	50cm	1.2	1.1	1.3	1.4	1.3	1.3	-	前回調査(平成23年4月)結果は、 地上高1mを1地点のみ測定した。
					1m	1.1	1.1	1.2	1.2	1.2	1.2	2.2	
119	福島市	街区公園	丸子沢目児童遊び場(注)	4月16日	50cm	1.1	1.1	1.1	1.1	1.2	1.1	-	前回調査(平成23年4月)結果は、 地上高1mを1地点のみ測定した。
					1m	1.1	0.97	0.98	0.98	1.1	1.0	2.0	
120	福島市	街区公園	あかね公園	4月19日	50cm	0.26	0.28	0.29	0.35	0.30	0.30	-	○ 前回調査(平成23年4月)結果は、 地上高1mを1地点のみ測定した。
					1m	0.28	0.30	0.29	0.38	0.31	0.31	1.7	
121	福島市	街区公園	原蔭公園	4月16日	50cm	0.20	0.26	0.26	0.30	0.23	0.25	-	○ 前回調査(平成23年4月)結果は、 地上高1mを1地点のみ測定した。
					1m	0.20	0.28	0.27	0.28	0.23	0.25	2.4	
122	福島市	街区公園	一本松公園	4月16日	50cm	1.3	1.4	1.3	1.5	1.2	1.3	-	前回調査(平成23年4月)結果は、 地上高1mを1地点のみ測定した。
					1m	1.2	1.4	1.2	1.4	1.1	1.3	2.3	
123	福島市	街区公園	橋本公園	4月16日	50cm	1.1	1.0	1.1	0.96	0.97	1.0	-	前回調査(平成23年4月)結果は、 地上高1mを1地点のみ測定した。
					1m	1.1	0.95	1.0	0.87	0.90	0.96	2.0	
124	福島市	街区公園	南向台第2公園	4月19日	50cm	0.28	0.29	0.31	0.36	0.27	0.30	-	○ 前回調査(平成23年4月)結果は、 地上高1mを1地点のみ測定した。
					1m	0.30	0.30	0.32	0.36	0.30	0.32	2.2	
125	福島市	街区公園	南向台第3公園	4月19日	50cm	0.14	0.17	0.17	0.23	0.16	0.17	-	○ 前回調査(平成23年4月)結果は、 地上高1mを1地点のみ測定した。
					1m	0.16	0.18	0.19	0.25	0.19	0.19	3.7	
126	福島市	街区公園	南向台第4公園	4月19日	50cm	0.19	0.24	0.28	0.22	0.24	0.23	-	○ 前回調査(平成23年4月)結果は、 地上高1mを1地点のみ測定した。
					1m	0.21	0.27	0.32	0.25	0.26	0.26	2.3	
127	福島市	街区公園	あさひ台公園	4月17日	50cm	0.34	/	/	/	/	0.34	-	土砂崩れのため、立入禁止により、 1地点のみ測定 前回調査(平成23年4月)結果は、 地上高1mを1地点のみ測定した。
					1m	0.33	/	/	/	/	0.33	1.5	
128	福島市	街区公園	月の輪台第1公園	4月16日	50cm	1.1	1.2	1.2	1.1	1.1	1.1	-	前回調査(平成23年4月)結果は、 地上高1mを1地点のみ測定した。
					1m	1.0	1.2	1.1	1.0	0.98	1.1	1.9	
129	福島市	街区公園	月の輪台第2公園	4月16日	50cm	1.2	1.1	1.0	0.98	1.1	1.1	-	前回調査(平成23年4月)結果は、 地上高1mを1地点のみ測定した。
					1m	1.1	1.0	0.98	0.91	1.0	1.0	1.8	

福島県環境放射線モニタリング調査(都市公園等第3回)結果(確定値)

平成24年11月21日
原子力災害現地対策本部(放射線班)
福島県災害対策本部(原子力班)

○…表土除去実施済み(調査日時点)
※…表土除去一部実施済み(調査日時点)

No.	市町村	区分	公園等名称	調査月日	測定高さ 50cm or 1m	公園等における5地点(中央及び4隅)各平均値						表土除去 実施状況	備考
						① 中央	②	③	④	⑤	平均値		
130	福島市	街区公園	並木公園	4月20日	50cm	1.2	1.2	1.2	1.2	1.2	1.2	-	前回調査(平成23年4月)結果は、 地上高1mを1地点のみ測定した。
					1m	1.2	1.1	1.1	1.3	1.2	1.2	2.2	
131	福島市	街区公園	福島大学前公園	4月23日	50cm	0.18	0.17	0.17	0.20	0.20	0.18	-	○ 前回調査(平成23年4月)結果は、 地上高1mを1地点のみ測定した。
					1m	0.20	0.20	0.18	0.22	0.22	0.20	2.2	
132	福島市	街区公園	高並公園	4月23日	50cm	1.2	1.2	1.3	1.4	1.3	1.3	-	前回調査(平成23年4月)結果は、 地上高1mを1地点のみ測定した。
					1m	1.2	1.1	1.2	1.1	1.1	1.1	1.5	
133	福島市	街区公園	福島ふれあいパーク (森合町緑地)	4月18日	50cm	0.31	0.40	0.33	0.24	0.60	0.38	-	○ 前回調査(平成23年4月)結果は、 地上高1mを1地点のみ測定した。
					1m	0.36	0.36	0.35	0.26	0.57	0.38	2.8	
134	福島市	街区公園	春日町緑地	4月11日	50cm	1.6	1.5	1.2	1.5	1.5	1.5	-	前回調査(平成23年4月)結果は、 地上高1mを1地点のみ測定した。
					1m	1.3	1.2	1.1	1.2	1.2	1.2	2.8	
135	福島市	街区公園	美郷ふれあい公園	4月23日	50cm	0.20	0.34	0.31	0.28	0.31	0.29	-	○ 前回調査(平成23年4月)結果は、 地上高1mを1地点のみ測定した。
					1m	0.20	0.33	0.32	0.30	0.33	0.30	2.2	
136	福島市	街区公園	荒田公園	4月20日	50cm	0.24	0.26	0.26	0.31	0.30	0.27	-	○ 前回調査(平成23年4月)結果は、 地上高1mを1地点のみ測定した。
					1m	0.24	0.27	0.27	0.31	0.34	0.29	3.0	
137	福島市	街区公園	タウン蓬莱町1号公園	4月20日	50cm	1.1	1.2	1.4	1.4	1.3	1.3	-	前回調査(平成23年4月)結果は、 地上高1mを1地点のみ測定した。
					1m	1.1	1.1	1.3	1.3	1.2	1.2	1.6	
138	福島市	街区公園	タウン蓬莱町2号公園	4月20日	50cm	0.71	1.3	1.4	1.6	1.2	1.2	-	前回調査(平成23年4月)結果は、 地上高1mを1地点のみ測定した。
					1m	0.81	1.1	1.3	1.4	1.1	1.1	1.6	
139	福島市	街区公園	清水ほたるの里公園	4月20日	50cm	1.1	1.4	1.1	1.0	1.4	1.2	-	前回調査(平成23年4月)結果は、 地上高1mを1地点のみ測定した。
					1m	1.1	1.2	1.0	1.0	1.2	1.1	2.2	
140	福島市	街区公園	清水ほたるの池公園	4月18日	50cm	0.99	1.2	0.94	1.0	1.0	1.0	-	前回調査(平成23年4月)結果は、 地上高1mを1地点のみ測定した。
					1m	1.0	1.2	0.83	0.99	0.99	1.0	2.1	
141	福島市	街区公園	清水ほたるのせせらぎ公園	4月17日	50cm	1.2	1.6	1.5	1.3	1.6	1.4	-	前回調査(平成23年4月)結果は、 地上高1mを1地点のみ測定した。
					1m	1.2	1.6	1.4	1.1	1.5	1.4	2.4	
142	福島市	街区公園	しのぶ野公園	4月17日	50cm	0.61	0.57	0.75	0.70	0.55	0.64	-	○ 前回調査(平成23年4月)結果は、 地上高1mを1地点のみ測定した。
					1m	0.63	0.52	0.74	0.73	0.51	0.63	2.5	
143	福島市	街区公園	松川工業第2公園	4月23日	50cm	1.7	1.7	1.7	1.7	1.7	1.7	-	前回調査(平成23年4月)結果は、 地上高1mを1地点のみ測定した。
					1m	1.5	1.4	1.5	1.5	1.5	1.5	2.8	
144	福島市	街区公園	きりん公園	4月20日	50cm	1.2	1.2	1.1	1.1	1.0	1.1	-	前回調査(平成23年4月)結果は、 地上高1mを1地点のみ測定した。
					1m	1.1	1.1	1.0	1.0	1.0	1.0	1.7	
145	福島市	街区公園	しのぶ台第1公園	4月18日	50cm	0.65	0.55	0.67	0.68	0.63	0.64	-	前回調査(平成23年4月)結果は、 地上高1mを1地点のみ測定した。
					1m	0.62	0.53	0.61	0.59	0.54	0.58	1.1	
146	福島市	街区公園	しのぶ台第2公園	4月18日	50cm	0.61	0.64	0.64	0.60	0.58	0.61	-	前回調査(平成23年4月)結果は、 地上高1mを1地点のみ測定した。
					1m	0.56	0.54	0.56	0.54	0.55	0.55	1.1	
147	福島市	街区公園	しのぶ台第3公園	4月18日	50cm	0.51	0.57	0.61	0.61	0.53	0.57	-	前回調査(平成23年4月)結果は、 地上高1mを1地点のみ測定した。
					1m	0.47	0.50	0.53	0.51	0.48	0.50	0.93	
148	福島市	街区公園	しのぶ台第4公園	4月18日	50cm	0.72	0.74	0.73	0.72	0.77	0.74	-	前回調査(平成23年4月)結果は、 地上高1mを1地点のみ測定した。
					1m	0.64	0.61	0.63	0.63	0.64	0.63	1.3	
149	福島市	街区公園	しのぶ台第5公園	4月18日	50cm	0.55	0.57	0.61	0.55	0.53	0.56	-	前回調査(平成23年4月)結果は、 地上高1mを1地点のみ測定した。
					1m	0.50	0.50	0.51	0.49	0.49	0.50	0.99	
150	福島市	街区公園	しのぶ台第6公園	4月18日	50cm	0.61	0.67	0.64	0.62	0.64	0.64	-	前回調査(平成23年4月)結果は、 地上高1mを1地点のみ測定した。
					1m	0.53	0.52	0.57	0.54	0.52	0.54	0.94	
151	福島市	街区公園	しのぶ台第7公園	4月19日	50cm	0.67	0.67	0.72	0.60	0.67	0.67	-	前回調査(平成23年4月)結果は、 地上高1mを1地点のみ測定した。
					1m	0.57	0.61	0.61	0.52	0.56	0.57	0.98	

福島県環境放射線モニタリング調査(都市公園等第3回)結果(確定値)

平成24年11月21日
原子力災害現地対策本部(放射線班)
福島県災害対策本部(原子力班)

○…表土除去実施済み(調査日時点)
※…表土除去一部実施済み(調査日時点)

No.	市町村	区分	公園等名称	調査月日	測定高さ	公園等における5地点(中央及び4隅)各平均値						表土除去 実施状況	備考	
						50cm or 1m	① 中央	②	③	④	⑤			平均値
152	福島市	街区公園	北沢又ニュータウン1号公園	4月18日	50cm	0.22	0.22	0.25	0.26	0.24	0.24	-	○	前回調査(平成23年4月)結果は、 地上高1mを1地点のみ測定した。
					1m	0.24	0.26	0.26	0.27	0.28	0.26	2.7		
153	福島市	街区公園	北沢又ニュータウン2号公園	4月17日	50cm	0.22	0.24	0.26	0.29	0.30	0.26	-	○	前回調査(平成23年4月)結果は、 地上高1mを1地点のみ測定した。
					1m	0.23	0.27	0.25	0.32	0.30	0.27	3.2		
154	福島市	街区公園	北沢又ニュータウン3号公園	4月18日	50cm	0.21	0.30	0.31	0.23	0.28	0.27	-	○	前回調査(平成23年4月)結果は、 地上高1mを1地点のみ測定した。
					1m	0.23	0.32	0.34	0.25	0.30	0.29	2.8		
155	福島市	街区公園	佐倉西工業第1公園	4月19日	50cm	0.56	0.57	0.58	0.50	0.38	0.52	-	○	前回調査(平成23年4月)結果は、 地上高1mを1地点のみ測定した。
					1m	0.54	0.50	0.54	0.48	0.41	0.49	1.2		
156	福島市	街区公園	佐倉西工業第2公園	4月19日	50cm	0.73	0.60	0.61	0.61	0.66	0.64	-	○	前回調査(平成23年4月)結果は、 地上高1mを1地点のみ測定した。
					1m	0.68	0.57	0.57	0.53	0.60	0.59	1.6		
157	福島市	街区公園	大森岬公園	4月19日	50cm	0.93	0.84	0.88	0.95	0.90	0.90	-	○	前回調査(平成23年4月)結果は、 地上高1mを1地点のみ測定した。
					1m	0.79	0.80	0.80	0.82	0.80	0.80	1.6		
158	福島市	街区公園	稲場公園	4月17日	50cm	0.18	0.27	0.28	0.22	0.29	0.25	-	○	前回調査(平成23年4月)結果は、 地上高1mを1地点のみ測定した。
					1m	0.20	0.31	0.33	0.25	0.32	0.28	3.4		
159	福島市	街区公園	片目清水公園	4月17日	50cm	0.25	0.25	0.27	0.30	0.26	0.27	-	○	前回調査(平成23年4月)結果は、 地上高1mを1地点のみ測定した。
					1m	0.26	0.30	0.30	0.34	0.25	0.29	2.7		
160	福島市	街区公園	谷地東公園	4月23日	50cm	0.20	0.26	0.27	0.29	0.29	0.26	-	○	前回調査(平成23年4月)結果は、 地上高1mを1地点のみ測定した。
					1m	0.18	0.30	0.30	0.31	0.31	0.28	2.7		
161	福島市	街区公園	清水端公園	4月17日	50cm	0.21	0.42	0.39	0.32	0.32	0.33	-	○	前回調査(平成23年4月)結果は、 地上高1mを1地点のみ測定した。
					1m	0.21	0.45	0.40	0.37	0.38	0.36	2.6		
162	福島市	街区公園	原田公園	4月23日	50cm	0.49	0.41	0.45	0.60	0.43	0.48	-	○	前回調査(平成23年4月)結果は、 地上高1mを1地点のみ測定した。
					1m	0.57	0.37	0.47	0.57	0.35	0.47	2.7		
163	福島市	街区公園	ひよどり公園	4月17日	50cm	0.20	0.23	0.23	0.24	0.24	0.23	-	○	前回調査(平成23年4月)結果は、 地上高1mを1地点のみ測定した。
					1m	0.21	0.25	0.23	0.24	0.26	0.24	2.6		
164	福島市	街区公園	美郷第1公園	4月23日	50cm	0.22	0.24	0.28	0.21	0.36	0.26	-	○	前回調査(平成23年4月)結果は、 地上高1mを1地点のみ測定した。
					1m	0.24	0.24	0.30	0.22	0.38	0.28	2.3		
165	福島市	街区公園	菅原公園	4月17日	50cm	0.23	0.20	0.20	0.21	0.21	0.21	-	○	前回調査(平成23年4月)結果は、 地上高1mを1地点のみ測定した。
					1m	0.21	0.21	0.23	0.23	0.21	0.22	3.8		
166	福島市	街区公園	はちまん公園	4月17日	50cm	0.24	0.25	0.34	0.26	0.28	0.27	-	○	前回調査(平成23年4月)結果は、 地上高1mを1地点のみ測定した。
					1m	0.24	0.29	0.37	0.26	0.28	0.29	2.7		
167	福島市	街区公園	八丁目稲荷公園	4月23日	50cm	0.77	0.77	0.83	0.83	0.70	0.78	-	○	前回調査(平成23年4月)結果は、 地上高1mを1地点のみ測定した。
					1m	0.70	0.67	0.75	0.73	0.64	0.70	1.7		
168	福島市	街区公園	ひわぶち公園	4月18日	50cm	1.5	1.4	1.6	1.3	1.4	1.4	-	○	前回調査(平成23年4月)結果は、 地上高1mを1地点のみ測定した。
					1m	1.5	1.4	1.5	1.3	1.3	1.4	2.4		
169	福島市	街区公園	美郷第3公園	4月23日	50cm	0.94	1.2	1.2	1.3	1.2	1.2	-	○	前回調査(平成23年4月)結果は、 地上高1mを1地点のみ測定した。
					1m	0.93	1.1	1.1	1.2	1.2	1.1	1.5		
170	福島市	街区公園	手城森公園	4月19日	50cm	0.38	0.34	0.37	0.31	0.27	0.33	0.75	○	前回調査(平成23年4月)結果は、 地上高1mを1地点のみ測定した。
					1m	0.35	0.31	0.34	0.31	0.26	0.31	-		
171	福島市	街区公園	森合公園	4月18日	50cm	1.7	1.4	1.3	1.1	1.5	1.4	-	○	西側広場 前回調査(平成23年4月)結果は、 地上高1mを1地点のみ測定した。
					1m	1.6	1.3	1.2	1.1	1.4	1.3	2.7		
				4月19日	50cm	0.24	0.27	0.27	0.32	0.27	0.27	-		
					1m	0.22	0.29	0.27	0.34	0.28	0.28	-		
172	福島市	街区公園	せんだん公園	4月10日	50cm	0.26	0.41	0.35	0.42	0.31	0.35	2.4	○	新規調査地点のため、前回調査結果無し
					1m	0.29	0.43	0.36	0.46	0.39	0.39	-		

福島県環境放射線モニタリング調査(都市公園等第3回)結果(確定値)

平成24年11月21日
原子力災害現地対策本部(放射線班)
福島県災害対策本部(原子力班)

○…表土除去実施済み(調査日時点)
※…表土除去一部実施済み(調査日時点)

No.	市町村	区分	公園等名称	調査月日	測定高さ 50cm or 1m	公園等における5地点(中央及び4隅)各平均値						表土除去 実施状況	備考	
						① 中央	②	③	④	⑤	平均値			前回 調査結果
173	福島市	街区公園	西児童公園	4月11日	50cm	0.17	0.18	0.26	0.27	0.22	0.22	2.1	○	
					1m	0.18	0.19	0.29	0.29	0.26	0.24	-		
174	福島市	街区公園	瀬上公園	4月11日	50cm	1.2	0.83	0.83	1.0	0.87	0.95	1.3		
					1m	1.1	0.76	0.82	0.95	0.85	0.90	-		
175	福島市	街区公園	松北公園	4月18日	50cm	0.20	0.22	0.24	0.20	0.21	0.21	1.9	○	
					1m	0.21	0.23	0.24	0.21	0.23	0.22	-		
176	福島市	街区公園	松北南公園	4月18日	50cm	0.24	0.29	0.26	0.32	0.29	0.28	1.8	○	
					1m	0.26	0.30	0.30	0.36	0.28	0.30	-		
177	福島市	街区公園	笹谷公園	4月17日	50cm	0.16	0.19	0.20	0.21	0.22	0.20	2.0	○	ソフトボール場
					1m	0.17	0.21	0.21	0.22	0.24	0.21	-		
178	福島市	街区公園	南田公園	4月17日	50cm	0.21	0.24	0.25	0.30	0.25	0.25	1.6	○	
					1m	0.22	0.28	0.27	0.30	0.26	0.27	-		
179	福島市	街区公園	古館公園	4月11日	50cm	1.1	1.1	0.95	0.50	0.82	0.89	1.1		
					1m	0.99	0.84	0.80	0.48	0.72	0.77	-		
180	福島市	街区公園	桜水公園	4月17日	50cm	0.19	0.22	0.20	0.21	0.21	0.21	2.0	○	野球場
					1m	0.20	0.23	0.21	0.24	0.21	0.22	-		
181	福島市	街区公園	乳児池公園	4月11日	50cm	0.14	0.23	0.21	0.22	0.23	0.21	1.3	○	
					1m	0.18	0.24	0.24	0.24	0.24	0.23	-		
182	福島市	街区公園	宮代公園	4月11日	50cm	0.81	0.70	0.64	0.60	1.0	0.75	0.98		
					1m	0.77	0.67	0.66	0.60	0.81	0.70	-		
183	福島市	街区公園	瀬上公園	4月16日	50cm	1.1	1.1	1.1	1.1	1.2	1.1	1.3		
					1m	1.1	0.98	0.99	0.99	0.98	1.0	-		
184	福島市	街区公園	乙和公園	4月11日	50cm	0.17	0.36	0.17	0.16	0.17	0.21	-	○	新規調査のため、前回調査結果無し
					1m	0.18	0.33	0.17	0.19	0.18	0.21	-		
185	福島市	街区公園	八景公園	4月11日	50cm	0.18	0.19	0.20	0.21	0.21	0.20	-	○	新規調査のため、前回調査結果無し
					1m	0.19	0.21	0.22	0.20	0.22	0.21	-		
186	福島市	街区公園	月崎公園	4月11日	50cm	0.17	0.24	0.25	0.23	0.21	0.22	-	○	新規調査のため、前回調査結果無し
					1m	0.17	0.27	0.27	0.24	0.23	0.24	-		
187	福島市	街区公園	館ノ内公園	4月17日	50cm	1.2	1.2	1.1	1.2	1.7	1.3	-		新規調査のため、前回調査結果無し
					1m	1.2	1.1	1.0	1.1	1.5	1.2	-		
188	福島市	街区公園	さわまた東公園	4月17日	50cm	1.1	1.1	1.2	1.2	1.0	1.1	-		新規調査のため、前回調査結果無し
					1m	1.1	1.1	1.0	1.1	0.95	1.1	-		
189	福島市	街区公園	時田公園	4月18日	50cm	0.85	1.4	1.4	1.6	1.1	1.3	-		新規調査のため、前回調査結果無し
					1m	0.88	1.3	1.2	1.4	1.0	1.0	-		
190	福島市	墓園	信夫山墓園	4月10日	50cm	1.6	0.86	1.0	1.1	1.1	1.1	1.7		
					1m	1.4	0.76	1.0	0.98	1.1	1.0	-		
191	福島市	墓園	新山霊園	4月10日	50cm	0.78	1.5	1.8	1.6	2.7	1.7	2.8		
					1m	0.78	1.6	1.8	1.6	2.4	1.6	-		
192	福島市	緑道	蓬萊緑道	4月20日	50cm	1.1	1.1	1.0	1.2	1.2	1.1	-		東側グランド 新規調査地点のため、前回調査結果無し
					1m	1.1	0.98	0.98	1.2	1.2	1.1	-		
				4月20日	50cm	1.1	1.1	1.2	1.2	1.3	1.2	-		西側グランド 新規調査地点のため、前回調査結果無し
					1m	1.1	0.99	1.1	1.1	1.2	1.1	-		
				4月20日	50cm	0.75	0.88	0.72	1.1	0.72	0.83	1.1		緑道
					1m	0.68	0.84	0.68	0.98	0.68	0.77	-		

福島県環境放射線モニタリング調査(都市公園等第3回)結果(確定値)

平成24年11月21日
原子力災害現地対策本部(放射線班)
福島県災害対策本部(原子力班)

○…表土除去実施済み(調査日時点)
※…表土除去一部実施済み(調査日時点)

No.	市町村	区分	公園等名称	調査月日	測定高さ	公園等における5地点(中央及び4隅)各平均値						表土除去 実施状況	備考	
					50cm or 1m	① 中央	②	③	④	⑤	平均値			前回 調査結果
193	福島市	緑道	野田緑道	4月11日	50cm	0.59	0.69	0.59	0.77	0.70	0.67	0.97	公園東側	
					1m	0.57	0.65	0.63	0.64	0.64	0.63	-		
				4月11日	50cm	0.52	0.60	0.71	0.65	0.66	0.63	0.96		公園西側
					1m	0.57	0.66	0.68	0.65	0.67	0.65	-		
194	福島市	緑道	月の輪台緑道	4月16日	50cm	0.95	0.98	1.0	0.92	1.0	0.97	1.2		
					1m	0.88	0.97	0.96	0.89	0.89	0.92	-		
195	福島市	特殊公園	福島市農村マニファクチャー公園	4月23日	50cm	0.17	0.43	0.26	0.24	0.22	0.26	-	第1駐車場 新規調査のため、前回調査結果無し	
					1m	0.17	0.39	0.25	0.24	0.21	0.25	-		
				4月23日	50cm	0.22	0.22	0.21	0.19	0.24	0.22	-	第2駐車場 新規調査のため、前回調査結果無し	
					1m	0.21	0.25	0.23	0.21	0.22	0.22	-		
				4月23日	50cm	0.16	0.22	0.20	0.19	0.17	0.19	-	第3駐車場 新規調査のため、前回調査結果無し	
					1m	0.16	0.24	0.19	0.19	0.18	0.19	-		
				4月23日	50cm	0.45	0.25	0.21	0.28	0.37	0.31	-	公園内 新規調査のため、前回調査結果無し	
					1m	0.44	0.24	0.20	0.26	0.35	0.30	-		
196	二本松市	街区公園	若宮公園	4月13日	50cm	0.47	0.52	0.77	0.36	0.38	0.50	-	○ 前回調査(平成23年4月)結果は、 地上高1mを1地点のみ測定した。	
					1m	0.44	0.54	0.76	0.34	0.39	0.49	3.4		
197	二本松市	街区公園	松岡児童遊園地	4月13日	50cm	0.28	0.27	0.38	0.64	0.47	0.41	-	○ 前回調査(平成23年4月)結果は、 地上高1mを1地点のみ測定した。	
					1m	0.28	0.31	0.38	0.70	0.47	0.43	3.0		
198	二本松市	街区公園	真弓ひろば	4月13日	50cm	0.25	0.37	0.45	0.36	0.32	0.35	-	○ 前回調査(平成23年4月)結果は、 地上高1mを1地点のみ測定した。	
					1m	0.29	0.38	0.46	0.38	0.30	0.36	2.4		
199	二本松市	街区公園	茶園児童遊園	4月13日	50cm	0.50	0.60	0.70	0.64	0.60	0.61	-	○ 前回調査(平成23年4月)結果は、 地上高1mを1地点のみ測定した。	
					1m	0.54	0.61	0.69	0.62	0.61	0.61	3.2		
200	二本松市	街区公園	下山田団地児童遊び場	4月16日	50cm	0.37	0.47	0.48	0.49	0.56	0.47	-	○ 前回調査(平成23年4月)結果は、 地上高1mを1地点のみ測定した。	
					1m	0.37	0.52	0.53	0.59	0.60	0.52	3.2		
201	二本松市	街区公園	金色久保公園	4月13日	50cm	0.47	0.60	1.7	0.87	0.46	0.82	-	○ 前回調査(平成23年4月)結果は、 地上高1mを1地点のみ測定した。	
					1m	0.55	0.71	1.6	0.96	0.56	0.88	3.5		
202	二本松市	街区公園	金色公園	4月13日	50cm	0.27	0.48	0.41	0.74	0.57	0.49	-	○ 前回調査(平成23年4月)結果は、 地上高1mを1地点のみ測定した。	
					1m	0.26	0.50	0.48	0.84	0.63	0.54	3.3		
203	二本松市	街区公園	向原公園	4月13日	50cm	0.28	0.59	0.55	0.63	0.55	0.52	-	○ 前回調査(平成23年4月)結果は、 地上高1mを1地点のみ測定した。	
					1m	0.28	0.75	0.75	0.78	0.66	0.64	3.4		
204	二本松市	街区公園	湯の森公園	4月16日	50cm	0.29	0.32	0.28	0.30	0.27	0.29	-	○ 前回調査(平成23年4月)結果は、 地上高1mを1地点のみ測定した。	
					1m	0.30	0.34	0.32	0.29	0.28	0.31	0.61		
205	二本松市	街区公園	表西公園	4月13日	50cm	0.25	0.42	0.27	0.38	0.37	0.34	-	○ 前回調査(平成23年4月)結果は、 地上高1mを1地点のみ測定した。	
					1m	0.26	0.41	0.31	0.39	0.41	0.36	2.8		
206	二本松市	街区公園	本町緑地	4月13日	50cm	0.69	0.71	0.43	0.71	0.64	0.64	-	○ 前回調査(平成23年4月)結果は、 地上高1mを1地点のみ測定した。	
					1m	0.70	0.73	0.48	0.77	0.65	0.67	2.1		
207	二本松市	街区公園	杉田仲ノ内団地公園	4月13日	50cm	0.32	0.54	0.48	0.59	0.81	0.55	-	○ 前回調査(平成23年4月)結果は、 地上高1mを1地点のみ測定した。	
					1m	0.36	0.75	0.61	0.72	0.98	0.68	3.6		
208	二本松市	街区公園	松南団地公園	4月16日	50cm	0.28	0.50	0.52	0.83	0.64	0.55	-	○ 前回調査(平成23年4月)結果は、 地上高1mを1地点のみ測定した。	
					1m	0.29	0.61	0.61	0.88	0.73	0.62	3.4		
209	二本松市	街区公園	塩沢ニュータウン団地公園	4月13日	50cm	0.23	0.26	0.31	0.35	0.39	0.31	-	○ 前回調査(平成23年4月)結果は、 地上高1mを1地点のみ測定した。	
					1m	0.27	0.28	0.30	0.39	0.41	0.33	1.9		
210	二本松市	街区公園	竹田見附ポケットパーク	4月13日	50cm	0.62	0.68	0.61	0.75	0.58	0.65	-	○ 前回調査(平成23年4月)結果は、 地上高1mを1地点のみ測定した。	
					1m	0.60	0.60	0.56	0.70	0.57	0.61	1.5		

福島県環境放射線モニタリング調査(都市公園等第3回)結果(確定値)

平成24年11月21日
原子力災害現地対策本部(放射線班)
福島県災害対策本部(原子力班)

○…表土除去実施済み(調査日時点)
※…表土除去一部実施済み(調査日時点)

No.	市町村	区分	公園等名称	調査月日	測定高さ	公園等における5地点(中央及び4隅)各平均値							表土除去 実施状況	備考
						50cm or 1m	① 中央	②	③	④	⑤	平均値		
211	二本松市	街区公園	中里団地公園	4月16日	50cm	0.28	0.60	0.57	0.52	0.61	0.52	-	○	前回調査(平成23年4月)結果は、 地上高1mを1地点のみ測定した。
					1m	0.31	0.72	0.67	0.88	0.79	0.63	2.5		
212	二本松市	街区公園	久保丁ポケットパーク	4月13日	50cm	0.42	0.50	0.56	0.62	0.48	0.52	-	○	前回調査(平成23年4月)結果は、 地上高1mを1地点のみ測定した。
					1m	0.46	0.56	0.63	0.62	0.49	0.55	2.0		
213	二本松市	街区公園	表遊園1	4月13日	50cm	0.37	0.57	0.56	0.48	0.79	0.55	1.7	○	
					1m	0.40	0.55	0.59	0.48	0.76	0.56	-		
214	二本松市	街区公園	表遊園2	4月13日	50cm	0.48	0.68	0.60	0.70	0.70	0.63	-	○	前回調査(平成23年4月)結果は、 地上高1mを1地点のみ測定した。
					1m	0.51	0.72	0.62	0.74	0.72	0.66	2.4		
215	二本松市	街区公園	渋川公園	4月13日	50cm	0.44	0.51	1.1	0.67	0.70	0.68	-	○	前回調査(平成23年4月)結果は、 地上高1mを1地点のみ測定した。
					1m	0.46	0.49	1.0	0.64	0.64	0.65	1.6		
216	二本松市	街区公園	下館児童公園	4月16日	50cm	1.3	1.5	1.6	1.6	1.3	1.5	-	○	前回調査(平成23年4月)結果は、 地上高1mを1地点のみ測定した。
					1m	1.3	1.4	1.4	1.3	1.2	1.3	2.1		
217	二本松市	カントリーパーク	カントリーパークとうわ	4月16日	50cm	1.5	0.63	0.64	0.67	0.64	0.82	-	○	陸上トラック
					1m	1.4	0.65	0.67	0.69	0.66	0.81	-		
				4月16日	50cm	0.39	0.42	0.40	0.40	0.48	0.42	-	○	公園 前回調査(平成23年4月)結果は、 地上高1mを1地点のみ測定した。
					1m	0.42	0.45	0.40	0.46	0.52	0.45	2.4		
				4月16日	50cm	0.26	0.32	0.32	0.38	0.33	0.32	-	○	ソフトボール場
					1m	0.26	0.30	0.31	0.43	0.35	0.33	-		
				4月16日	50cm	1.0	1.3	1.5	1.4	0.29	1.1	-	○	野球場
					1m	0.98	1.1	1.4	1.4	0.27	1.0	-		
218	二本松市	近隣公園	安達ヶ原公園	4月13日	50cm	1.3	1.1	0.98	1.0	1.4	1.2	-	○	前回調査(平成23年4月)結果は、 地上高1mを1地点のみ測定した。
					1m	1.2	0.98	0.90	0.90	1.2	1.0	2.5		
219	二本松市	近隣公園	郭内公園	4月13日	50cm	0.65	0.33	0.59	0.32	0.34	0.45	-	○	前回調査(平成23年4月)結果は、 地上高1mを1地点のみ測定した。
					1m	0.61	0.33	0.59	0.30	0.33	0.43	2.7		
220	二本松市	近隣公園	岳公園	4月16日	50cm	0.53	0.49	0.48	0.33	0.49	0.46	-		前回調査(平成23年4月)結果は、 地上高1mを1地点のみ測定した。
					1m	0.55	0.51	0.50	0.35	0.46	0.47	0.92		
221	二本松市	近隣公園	愛宕山公園	4月13日	50cm	0.27	0.66	0.56	0.50	1.1	0.62	-	○	前回調査(平成23年4月)結果は、 地上高1mを1地点のみ測定した。
					1m	0.30	0.77	0.57	0.51	1.1	0.65	2.2		
222	二本松市	近隣公園	安達ヶ原ふるさと村公園	4月13日	50cm	0.24	0.27	0.22	0.22	1.2	0.43	-	○	前回調査(平成23年4月)結果は、 地上高1mを1地点のみ測定した。
					1m	0.23	0.26	0.26	0.23	0.96	0.39	2.7		
223	二本松市	近隣公園	鏡ヶ池公園	4月16日	50cm	0.18	0.46	0.50	0.42	0.48	0.41	-		前回調査(平成23年4月)結果は、 地上高1mを1地点のみ測定した。
					1m	0.17	0.37	0.46	0.36	0.47	0.37	0.63		
224	二本松市	近隣公園	智恵子の杜公園	4月13日	50cm	0.60	1.1	0.50	1.0	1.2	0.88	-	○	展望台・ほんとの空広場 前回調査(平成23年4月)結果は、 地上高1mを1地点のみ測定した。
					1m	0.55	1.1	0.47	0.94	1.0	0.81	1.6		
				4月13日	50cm	1.2	1.2	1.1	0.52	1.1	1.0	-		休憩所・トイレ
					1m	1.0	1.0	0.97	0.51	1.0	0.90	-		
225	二本松市	近隣公園	日渉公園	4月16日	50cm	0.28	0.29	0.30	0.44	0.30	0.32	-	○	前回調査(平成23年4月)結果は、 地上高1mを1地点のみ測定した。
					1m	0.30	0.31	0.32	0.48	0.31	0.34	3.5		
226	二本松市	総合公園	霞ヶ城公園	4月13日	50cm	1.4	0.63	1.3	1.4	0.91	1.1	-	○	前回調査(平成23年4月)結果は、 地上高1mを1地点のみ測定した。
					1m	1.2	0.62	1.3	1.4	0.90	1.1	2.4		
227	二本松市	都市緑地	蔵場山緑地	4月13日	50cm	1.2	1.6	1.3	1.3	1.5	1.4	-		前回と測定場所が違うため、 前回調査結果無し
					1m	1.2	1.6	1.3	1.3	1.4	1.4	-		
228	伊達市	街区公園	弥生町公園	4月17日	50cm	0.17	0.19	0.18	0.16	0.19	0.18	-	○	前回調査(平成23年4月)結果は、 地上高1mを1地点のみ測定した。
					1m	0.17	0.20	0.17	0.17	0.19	0.18	1.7		

福島県環境放射線モニタリング調査(都市公園等第3回)結果(確定値)

平成24年11月21日
原子力災害現地対策本部(放射線班)
福島県災害対策本部(原子力班)

○…表土除去実施済み(調査日時点)
※…表土除去一部実施済み(調査日時点)

No.	市町村	区分	公園等名称	調査月日	測定高さ 50cm or 1m	公園等における5地点(中央及び4隅)各平均値						表土除去 実施状況	備考
						① 中央	②	③	④	⑤	平均値		
229	伊達市	街区公園	保原公園	4月17日	50cm	1.1	1.2	1.3	0.99	1.1	1.1	-	前回調査(平成23年4月)結果は、 地上高1mを1地点のみ測定した。
					1m	1.0	1.1	1.2	0.90	0.97	1.0	2.0	
230	伊達市	街区公園	久保公園	4月17日	50cm	0.18	0.22	0.23	0.20	0.44	0.25	-	○ 前回調査(平成23年4月)結果は、 地上高1mを1地点のみ測定した。
					1m	0.19	0.22	0.23	0.21	0.39	0.25	1.8	
231	伊達市	街区公園	丸山公園	4月17日	50cm	0.24	0.27	0.26	0.25	0.24	0.25	-	○ 前回調査(平成23年4月)結果は、 地上高1mを1地点のみ測定した。
					1m	0.24	0.27	0.27	0.26	0.26	0.26	2.1	
232	伊達市	総合公園	保原総合公園	4月17日	50cm	0.28	0.24	0.27	0.28	0.27	0.27	-	○ 前回調査(平成23年4月)結果は、 地上高1mを1地点のみ測定した。
					1m	0.30	0.27	0.30	0.31	0.30	0.30	1.8	
233	本宮市	運動公園	本宮運動公園	4月19日	50cm	0.32	0.41	0.44	0.40	0.32	0.38	-	○ 多目的グラウンド 前回調査(平成23年4月)結果は、 地上高1mを1地点のみ測定した。
					1m	0.32	0.41	0.44	0.41	0.30	0.38	3.2	
				4月19日	50cm	1.4	0.71	1.0	1.4	0.91	1.1	-	○ 多目的グラウンド駐車場 新規調査地点のため、前回調査結果無し
					1m	1.4	0.69	1.0	1.4	0.89	1.1	-	
				4月19日	50cm	0.71	0.85	0.85	0.81	1.0	0.84	-	○ 体育館駐車場 新規調査地点のため、前回調査結果無し
					1m	0.70	0.81	0.87	0.83	1.0	0.84	-	
				4月19日	50cm	0.68	0.77	1.3	0.90	0.93	0.92	-	○ テニスコート1 新規調査地点のため、前回調査結果無し
					1m	0.66	0.80	1.3	0.93	0.90	0.92	-	
				4月19日	50cm	0.75	0.85	0.89	1.0	0.84	0.87	-	○ テニスコート2 新規調査地点のため、前回調査結果無し
					1m	0.73	0.85	0.89	1.1	0.85	0.88	-	
				4月19日	50cm	0.35	0.44	0.53	0.52	0.42	0.45	-	○ テニスコート3 新規調査地点のため、前回調査結果無し
					1m	0.37	0.47	0.57	0.54	0.46	0.48	-	
4月19日	50cm	1.6	1.1	1.1	1.3	1.1	1.2	-	○ みんなの原っぱ駐車場 新規調査地点のため、前回調査結果無し				
	1m	1.6	1.1	1.1	1.3	1.1	1.2	-					
4月19日	50cm	0.38	0.51	0.64	0.54	0.31	0.48	-	○ みんなの原っぱ 広場の一部が仮設住宅になっている (駐車場として使用している部分を測定)				
	1m	0.41	0.54	0.72	0.60	0.30	0.51	-					
4月20日	本宮市	運動公園	しらすわグリーンパーク	50cm	0.34	0.41	0.38	0.23	0.24	0.32	-	○ 野球場	
				1m	0.33	0.43	0.36	0.24	0.24	0.32	-		
4月20日	本宮市	運動公園	しらすわグリーンパーク	50cm	0.43	0.71	0.76	0.79	0.68	0.67	-	○ 役員駐車場 前回調査(平成23年4月)結果は、 地上高1mを1地点のみ測定した。	
				1m	0.47	0.72	0.78	0.79	0.73	0.70	2.3		
4月20日	本宮市	運動公園	しらすわグリーンパーク	50cm	1.4	1.7	1.2	1.5	1.6	1.5	-	○ 来賓駐車場	
				1m	1.4	1.5	1.2	1.4	1.5	1.4	-		
4月20日	本宮市	運動公園	しらすわグリーンパーク	50cm	0.74	/	/	/	/	0.74	-	○ 大駐車場入口 現在仮設住宅があり、入口のみ測定。	
				1m	0.72	/	/	/	/	0.72	-		
4月20日	本宮市	運動公園	しらすわグリーンパーク	50cm	0.76	/	/	/	/	0.76	-	○ サッカー場 現在仮設住宅があり、入口のみ測定。	
				1m	0.85	/	/	/	/	0.85	-		
235	本宮市	街区公園	弁天公園	4月20日	50cm	0.28	0.93	2.0	0.49	1.9	1.1	-	○ 前回調査(平成23年4月)結果は、 地上高1mを1地点のみ測定した。
					1m	0.32	1.0	1.6	0.54	1.7	1.0	2.6	
236	本宮市	街区公園	花山公園	4月20日	50cm	0.51	0.46	0.75	0.67	0.55	0.59	-	○ 遊具側広場
					1m	0.53	0.49	0.70	0.67	0.60	0.60	-	
				4月20日	50cm	0.50	0.71	0.53	0.52	0.32	0.52	-	○ 忠魂碑側広場 前回調査(平成23年4月)結果は、 地上高1mを1地点のみ測定した。
					1m	0.48	0.66	0.56	0.53	0.36	0.52	2.6	
237	本宮市	街区公園	兼谷公園	4月19日	50cm	0.37	0.30	0.28	0.28	0.34	0.31	-	○ 前回調査(平成23年4月)結果は、 地上高1mを1地点のみ測定した。
					1m	0.37	0.32	0.28	0.29	0.36	0.32	1.9	
238	本宮市	街区公園	名郷公園	4月19日	50cm	0.58	1.6	1.3	0.47	0.39	0.87	-	○ 前回調査(平成23年4月)結果は、 地上高1mを1地点のみ測定した。
					1m	0.66	1.6	1.3	0.57	0.45	0.92	2.5	

福島県環境放射線モニタリング調査(都市公園等第3回)結果(確定値)

平成24年11月21日
原子力災害現地対策本部(放射線班)
福島県災害対策本部(原子力班)

○…表土除去実施済み(調査日時点)
※…表土除去一部実施済み(調査日時点)

No.	市町村	区分	公園等名称	調査月日	測定高さ	公園等における5地点(中央及び4隅)各平均値						前回調査結果	表土除去実施状況	備考
						50cm or 1m	①中央	②	③	④	⑤			
239	本宮市	街区公園	井戸上公園	4月19日	50cm	0.39	0.50	0.37	0.42	0.57	0.45	-	○	前回調査(平成23年4月)結果は、地上高1mを1地点のみ測定した。
					1m	0.42	0.47	0.39	0.40	0.62	0.46	2.5		
240	本宮市	街区公園	明戸石公園	4月19日	50cm	0.51	0.51	0.63	0.65	0.56	0.57	-	○	前回調査(平成23年4月)結果は、地上高1mを1地点のみ測定した。
					1m	0.53	0.54	0.65	0.68	0.59	0.60	2.8		
241	本宮市	街区公園	みずきが丘第1公園	4月20日	50cm	0.31	0.26	0.28	0.47	0.29	0.32	-	○	前回調査(平成23年4月)結果は、地上高1mを1地点のみ測定した。
					1m	0.35	0.27	0.32	0.52	0.31	0.35	1.6		
242	本宮市	街区公園	みずきが丘第2公園	4月20日	50cm	0.22	0.26	0.26	0.26	0.24	0.25	-	○	前回調査(平成23年4月)結果は、地上高1mを1地点のみ測定した。
					1m	0.24	0.26	0.29	0.28	0.24	0.26	1.6		
243	本宮市	街区公園	東町裏公園	4月20日	50cm	0.25	0.32	0.51	0.36	0.36	0.36	-	○	前回調査(平成23年4月)結果は、地上高1mを1地点のみ測定した。
					1m	0.28	0.38	0.65	0.44	0.39	0.43	2.3		
244	本宮市	近隣公園	みずいろ公園	4月20日	50cm	0.59	0.73	0.53	0.43	0.30	0.52	-	○	前回調査(平成23年4月)結果は、地上高1mを1地点のみ測定した。
					1m	0.57	0.77	0.55	0.44	0.31	0.53	1.8		
245	本宮市	近隣公園	岩角農村公園	4月20日	50cm	2.0	2.0	2.0	2.0	1.9	2.0	-	○	ふれあい広場 新規調査地点のため、前回調査結果無し
					1m	1.8	1.7	1.8	1.8	1.6	1.7	-		
				4月20日	50cm	1.2	1.7	1.2	1.4	1.2	1.3	-	○	駐車場 新規調査地点のため、前回調査結果無し
					1m	1.2	1.7	1.2	1.3	1.2	1.3	-		
				4月20日	50cm	1.6	1.7	1.7	1.6	1.5	1.6	-	○	いこいの広場 前回調査(平成23年4月)結果は、地上高1mを1地点のみ測定した。
					1m	1.7	1.8	1.8	1.6	1.6	1.7	3.6		
				4月20日	50cm	1.9	2.3	2.1	2.1	2.0	2.1	-	○	巨石広場 新規調査地点のため、前回調査結果無し
					1m	1.9	2.1	2.0	2.1	1.9	2.0	-		
4月20日	50cm	1.7	/	/	/	/	1.7	-	○	ふるさと発見広場東屋前 傾斜のきつい斜面のため、東屋前のみ測定 新規調査地点のため、前回調査結果無し				
	1m	1.7	/	/	/	/	1.7	-						
246	本宮市	地区公園	恵向公園	4月19日	50cm	0.21	0.32	0.25	0.31	0.25	0.27	-	○	前回調査(平成23年4月)結果は、地上高1mを1地点のみ測定した。
					1m	0.22	0.31	0.25	0.35	0.28	0.28	3.0		
247	本宮市	地区公園	高松ふれあい広場	4月20日	50cm	1.1	1.1	1.3	1.1	0.81	1.1	-	○	北駐車場 新規調査地点のため、前回調査結果無し
					1m	1.1	1.1	1.2	1.1	0.86	1.1	-		
				4月20日	50cm	0.28	0.30	0.31	0.37	0.39	0.33	-	○	展望の広場 前回調査(平成23年4月)結果は、地上高1mを1地点のみ測定した。
					1m	0.28	0.31	0.35	0.43	0.44	0.36	2.0		
4月20日	50cm	1.5	1.4	1.8	1.6	1.3	1.5	-	○	南駐車場 新規調査地点のため、前回調査結果無し				
	1m	1.4	1.4	1.8	1.6	1.3	1.5	-						
248	本宮市	緑道	沢田緑道	4月19日	50cm	0.39	0.35	0.60	0.28	0.33	0.39	1.9	○	
					1m	0.43	0.39	0.59	0.34	0.34	0.42	-		
				4月19日	50cm	0.70	0.32	0.26	0.26	0.40	0.39	1.7	○	
					1m	0.59	0.39	0.29	0.30	0.42	0.40	-		
4月19日	50cm	0.60	0.29	0.29	0.28	0.36	0.36	2.0	○					
	1m	0.58	0.31	0.33	0.34	0.46	0.40	-						
249	桑折町	街区公園	石塚児童公園	4月16日	50cm	1.1	0.99	0.97	1.2	1.1	1.1	-	○	前回調査(平成23年4月)結果は、地上高1mを1地点のみ測定した。
					1m	1.1	0.95	0.90	1.1	1.1	1.0	1.8		
250	桑折町	街区公園	新和町児童公園	4月16日	50cm	0.94	1.0	1.0	0.94	0.98	0.97	-	○	前回調査(平成23年4月)結果は、地上高1mを1地点のみ測定した。
					1m	0.93	0.95	0.94	0.90	0.91	0.93	1.8		
251	桑折町	街区公園	西段団地公園	4月16日	50cm	1.0	1.0	1.0	1.1	1.0	1.0	1.4	○	
					1m	0.97	0.93	0.92	0.92	0.93	0.93	-		
252	桑折町	街区公園	道合団地公園	4月16日	50cm	1.2	1.1	1.2	1.2	1.1	1.2	1.5	○	
					1m	1.0	0.95	1.0	1.0	0.97	0.98	-		

福島県環境放射線モニタリング調査(都市公園等第3回)結果(確定値)

平成24年11月21日
原子力災害現地対策本部(放射線班)
福島県災害対策本部(原子力班)

○…表土除去実施済み(調査日時点)
※…表土除去一部実施済み(調査日時点)

No.	市町村	区分	公園等名称	調査月日	測定高さ	公園等における5地点(中央及び4隅)各平均値							表土除去 実施状況	備考
					50cm or 1m	① 中央	②	③	④	⑤	平均値	前回 調査結果		
253	桑折町	街区公園	ほたるの郷団地公園	4月16日	50cm	0.88	1.0	1.0	0.94	1.0	0.96	1.3		
					1m	0.89	0.95	0.91	0.85	0.87	0.89	-		
254	桑折町	街区公園	つづじヶ丘東団地公園	4月16日	50cm	0.97	1.1	1.1	0.94	0.96	1.0	1.3		
					1m	0.93	1.0	1.0	0.87	0.91	0.94	-		
255	桑折町	緩衝緑地	北道合緑地	4月16日	50cm	1.0	0.80	0.88	0.83	0.81	0.86	1.4		
					1m	0.96	0.82	0.85	0.82	0.81	0.85	-		
256	桑折町	近隣公園	陣屋の森公園	4月17日	50cm	0.99	0.88	0.77	0.93	0.97	0.91	1.2		
					1m	0.92	0.82	0.77	0.90	0.93	0.87	-		
257	桑折町	都市緑地	堰向工業団地緑地	4月16日	50cm	0.84	0.89	0.85	0.82	0.85	0.85	1.1		
					1m	0.76	0.82	0.82	0.76	0.81	0.79	-		
258	川俣町	街区公園	ふれあいポケットパーク	4月13日	50cm	0.86	1.0	0.96	0.89	0.88	0.92	-		前回調査(平成23年4月)結果は、 地上高1mを1地点のみ測定した。
					1m	0.77	0.88	0.89	0.81	0.83	0.84	1.6		
259	川俣町	近隣公園	御庵館公園	4月13日	50cm	0.80	1.3	0.64	0.44	0.48	0.73	-		前回調査(平成23年4月)結果は、 地上高1mを1地点のみ測定した。
					1m	0.73	1.2	0.70	0.44	0.48	0.71	1.7		
260	川俣町	総合公園	中央公園	4月13日	50cm	0.49	0.53	0.59	0.54	0.47	0.52	-	○	みはらし広場 前回調査(平成23年4月)結果は、 地上高1mを1地点のみ測定した。
					1m	0.49	0.57	0.61	0.58	0.49	0.55	1.8		
				4月13日	50cm	0.47	0.56	0.47	0.56	0.61	0.53	-		新規調査地点のため、前回調査結果無し
					1m	0.48	0.62	0.49	0.51	0.65	0.55	-		
261	玉川村	広域公園	福島空港公園	4月24日	50cm	0.14	0.22	0.22	0.23	0.20	0.20	-		エアフロントエリア 前回調査(平成23年4月)結果は、 地上高1mを1地点のみ測定した。
					1m	0.14	0.22	0.20	0.20	0.18	0.19	0.27		
262	須賀川市	広域公園	福島空港公園	4月24日	50cm	0.21	0.22	0.23	0.25	0.21	0.22	-		緑のスポーツエリア 前回調査(平成23年4月)結果は、 地上高1mを1地点のみ測定した。
					1m	0.21	0.22	0.22	0.24	0.19	0.22	0.37		
263	郡山市	総合公園	蓬瀬公園	4月12日	50cm	0.47	0.49	0.59	0.78	0.65	0.60	-	○	前回調査(平成23年4月)結果は、 地上高1mを1地点のみ測定した。
					1m	0.50	0.49	0.57	0.71	0.65	0.58	1.2		
264	郡山市	街区公園	関谷田公園	4月10日	50cm	0.36	0.42	0.40	0.41	0.41	0.40	0.77	○	
					1m	0.38	0.41	0.44	0.43	0.46	0.42	-		
265	郡山市	街区公園	目光池2号公園	4月11日	50cm	0.23	0.27	0.34	0.29	0.31	0.29	-	○	前回調査(平成23年4月)結果は、 地上高1mを1地点のみ測定した。
					1m	0.26	0.32	0.39	0.33	0.33	0.33	1.1		
266	郡山市	街区公園	荒池下1号公園	4月10日	50cm	0.17	0.29	0.29	0.25	0.29	0.26	-	○	前回調査(平成23年4月)結果は、 地上高1mを1地点のみ測定した。
					1m	0.21	0.34	0.33	0.26	0.31	0.29	1.1		
267	郡山市	街区公園	荒屋敷1号公園	4月10日	50cm	0.33	0.42	0.47			0.41	-	○	公園の半分は工事中 前回調査(平成23年4月)結果は、 地上高1mを1地点のみ測定した。
					1m	0.37	0.43	0.52			0.44	1.1		
268	郡山市	街区公園	吉田2号公園	4月11日	50cm	0.26	0.32	0.30	0.46	0.37	0.34	-	○	前回調査(平成23年4月)結果は、 地上高1mを1地点のみ測定した。
					1m	0.28	0.34	0.36	0.48	0.37	0.37	1.1		
269	郡山市	街区公園	下亀田公園	4月17日	50cm	0.37	0.36	0.45	0.45	0.45	0.42	-	○	前回調査(平成23年4月)結果は、 地上高1mを1地点のみ測定した。
					1m	0.39	0.39	0.48	0.53	0.46	0.45	1.9		
270	郡山市	街区公園	東前田2号公園	4月10日	50cm	0.34	0.35	0.35	0.42	0.44	0.38	-	○	前回調査(平成23年4月)結果は、 地上高1mを1地点のみ測定した。
					1m	0.35	0.35	0.36	0.42	0.41	0.38	1.3		
271	郡山市	街区公園	北井1号公園	4月10日	50cm	0.29	0.41	0.43	0.45	0.35	0.39	-	○	前回調査(平成23年4月)結果は、 地上高1mを1地点のみ測定した。
					1m	0.33	0.41	0.51	0.52	0.38	0.43	1.5		
272	郡山市	街区公園	上ノ台公園	4月16日	50cm	0.35	0.42	0.43	0.48	0.37	0.41	-	○	前回調査(平成23年4月)結果は、 地上高1mを1地点のみ測定した。
					1m	0.36	0.44	0.41	0.48	0.40	0.42	1.8		
273	郡山市	街区公園	双又公園	4月16日	50cm	0.28	0.28	0.29	0.30	0.34	0.30	-	○	前回調査(平成23年4月)結果は、 地上高1mを1地点のみ測定した。
					1m	0.30	0.30	0.35	0.35	0.35	0.33	2.0		

福島県環境放射線モニタリング調査(都市公園等第3回)結果(確定値)

平成24年11月21日
原子力災害現地対策本部(放射線班)
福島県災害対策本部(原子力班)

○…表土除去実施済み(調査日時点)
※…表土除去一部実施済み(調査日時点)

No.	市町村	区分	公園等名称	調査月日	測定高さ	公園等における5地点(中央及び4隅)各平均値							表土除去 実施状況	備考
						50cm or 1m	① 中央	②	③	④	⑤	平均値		
274	郡山市	街区公園	松見台公園	4月16日	50cm	0.29	0.41	0.42	0.31	0.27	0.34	-	○	前回調査(平成23年4月)結果は、 地上高1mを1地点のみ測定した。
					1m	0.32	0.39	0.46	0.33	0.30	0.36	1.8		
275	郡山市	街区公園	上赤沼公園	4月16日	50cm	0.19	0.30	0.22	0.28	0.44	0.29	-	○	前回調査(平成23年4月)結果は、 地上高1mを1地点のみ測定した。
					1m	0.19	0.32	0.23	0.29	0.40	0.29	1.8		
276	郡山市	街区公園	蜂田公園	4月10日	50cm	0.71	0.70	0.41	0.38	0.69	0.58	-		前回調査(平成23年4月)結果は、 地上高1mを1地点のみ測定した。
					1m	0.63	0.63	0.43	0.44	0.62	0.55	0.51		
277	郡山市	街区公園	桜ヶ丘公園	4月20日	50cm	0.44	0.38	0.49	0.47	0.48	0.45	-		前回調査(平成23年4月)結果は、 地上高1mを1地点のみ測定した。
					1m	0.41	0.36	0.44	0.44	0.40	0.41	0.77		
278	郡山市	街区公園	四合田公園	4月18日	50cm	0.21	0.28	0.24	0.25	0.40	0.28	-	○	前回調査(平成23年4月)結果は、 地上高1mを1地点のみ測定した。
					1m	0.23	0.32	0.26	0.27	0.36	0.29	1.1		
279	郡山市	街区公園	泉崎公園	4月18日	50cm	0.28	0.32	0.35	0.32	0.40	0.33	-	○	前回調査(平成23年4月)結果は、 地上高1mを1地点のみ測定した。
					1m	0.29	0.34	0.37	0.32	0.39	0.34	1.6		
280	郡山市	街区公園	芳賀三丁目公園	4月20日	50cm	0.72	0.71	0.73	0.65	0.68	0.70	-		前回調査(平成23年4月)結果は、 地上高1mを1地点のみ測定した。
					1m	0.67	0.64	0.66	0.61	0.61	0.64	1.1		
281	郡山市	街区公園	権現林公園	4月16日	50cm	0.30	0.28	0.32	0.30	0.35	0.31	-	○	前回調査(平成23年4月)結果は、 地上高1mを1地点のみ測定した。
					1m	0.31	0.33	0.33	0.32	0.36	0.33	1.3		
282	郡山市	街区公園	六兵衛田公園	4月10日	50cm	0.26	0.31	0.32	0.29	0.34	0.30	-	○	前回調査(平成23年4月)結果は、 地上高1mを1地点のみ測定した。
					1m	0.27	0.32	0.35	0.31	0.39	0.33	1.8		
283	郡山市	街区公園	東台公園	4月18日	50cm	0.25	0.34	0.32	0.28	0.31	0.30	-	○	前回調査(平成23年4月)結果は、 地上高1mを1地点のみ測定した。
					1m	0.26	0.37	0.34	0.31	0.33	0.32	1.4		
284	郡山市	街区公園	開場公園	4月18日	50cm	0.22	0.41	0.38	0.42	0.36	0.36	-	○	前回調査(平成23年4月)結果は、 地上高1mを1地点のみ測定した。
					1m	0.23	0.40	0.38	0.40	0.36	0.35	1.6		
285	郡山市	街区公園	宮田北公園	4月20日	50cm	0.29	0.29	0.27	0.37	0.39	0.32	-		前回調査(平成23年4月)結果は、 地上高1mを1地点のみ測定した。
					1m	0.32	0.30	0.28	0.35	0.38	0.33	0.76		
286	郡山市	街区公園	福楽沢公園	4月13日	50cm	0.37	0.43	0.40	0.51	0.42	0.43	-	○	前回調査(平成23年4月)結果は、 地上高1mを1地点のみ測定した。
					1m	0.34	0.46	0.41	0.49	0.43	0.43	1.5		
287	郡山市	街区公園	平ノ上公園	4月12日	50cm	0.37	0.35	0.34	0.43	0.30	0.36	-	○	前回調査(平成23年4月)結果は、 地上高1mを1地点のみ測定した。
					1m	0.35	0.35	0.37	0.40	0.33	0.36	1.4		
288	郡山市	街区公園	大池北公園	4月10日	50cm	0.27	0.35	0.33	0.34	0.30	0.32	-	○	前回調査(平成23年4月)結果は、 地上高1mを1地点のみ測定した。
					1m	0.29	0.36	0.39	0.38	0.35	0.35	2.3		
289	郡山市	街区公園	深谷公園	4月19日	50cm	0.22	0.24	0.17	0.20	0.19	0.20	1.3	○	
					1m	0.22	0.24	0.19	0.25	0.22	0.22	-		
290	郡山市	街区公園	木と遊ぶ公園	4月20日	50cm	0.48	0.44	0.46	0.40	0.38	0.43	-		前回調査(平成23年4月)結果は、 地上高1mを1地点のみ測定した。
					1m	0.44	0.40	0.41	0.34	0.33	0.38	0.65		
291	郡山市	街区公園	花と緑の公園	4月20日	50cm	0.44	0.43	0.43	0.38	0.35	0.41	-		前回調査(平成23年4月)結果は、 地上高1mを1地点のみ測定した。
					1m	0.41	0.40	0.39	0.36	0.33	0.38	0.74		
292	郡山市	街区公園	ふれあい公園	4月20日	50cm	0.46	0.30	0.42	0.45	0.44	0.41	-		前回調査(平成23年4月)結果は、 地上高1mを1地点のみ測定した。
					1m	0.44	0.30	0.39	0.43	0.41	0.39	0.68		
293	郡山市	街区公園	開拓公園	4月13日	50cm	1.2	1.1	1.3	0.92	1.2	1.1	-	○	前回調査(平成23年4月)結果は、 地上高1mを1地点のみ測定した。
					1m	1.1	1.0	1.2	0.94	1.2	1.1	2.6		
294	郡山市	街区公園	長橋公園	4月19日	50cm	0.32	0.18	0.20	0.21	0.20	0.22	-	○	前回調査(平成23年4月)結果は、 地上高1mを1地点のみ測定した。
					1m	0.29	0.19	0.25	0.23	0.24	0.24	1.0		
295	郡山市	街区公園	若葉公園	4月17日	50cm	0.33	0.27	0.32	0.35	0.46	0.35	-	○	前回調査(平成23年4月)結果は、 地上高1mを1地点のみ測定した。
					1m	0.32	0.30	0.33	0.38	0.41	0.35	2.0		

福島県環境放射線モニタリング調査(都市公園等第3回)結果(確定値)

平成24年11月21日
原子力災害現地対策本部(放射線班)
福島県災害対策本部(原子力班)

○…表土除去実施済み(調査日時点)
※…表土除去一部実施済み(調査日時点)

No.	市町村	区分	公園等名称	調査月日	測定高さ	公園等における5地点(中央及び4隅)各平均値						表土除去実施状況	備考
						50cm or 1m	①中央	②	③	④	⑤		
296	郡山市	街区公園	仲原公園	4月20日	50cm	0.49	0.46	0.41	0.45	0.44	0.45	-	前回調査(平成23年4月)結果は、地上高1mを1地点のみ測定した。
					1m	0.45	0.43	0.39	0.40	0.41	0.42	0.71	
297	郡山市	街区公園	東山田公園	4月20日	50cm	0.52	0.50	0.49	0.42	0.48	0.48	-	前回調査(平成23年4月)結果は、地上高1mを1地点のみ測定した。
					1m	0.48	0.47	0.46	0.39	0.47	0.45	0.75	
298	郡山市	街区公園	芳山公園	4月17日	50cm	0.30	0.28	0.64	0.57	0.66	0.49	-	○ 前回調査(平成23年4月)結果は、地上高1mを1地点のみ測定した。
					1m	0.31	0.31	0.58	0.67	0.67	0.51	2.0	
299	郡山市	街区公園	大徳原公園	4月23日	50cm	0.27	0.37	0.30	0.24	0.22	0.28	-	○ 前回調査(平成23年4月)結果は、地上高1mを1地点のみ測定した。
					1m	0.26	0.38	0.32	0.26	0.22	0.29	1.8	
300	郡山市	街区公園	田向公園	4月11日	50cm	0.25	0.36	0.31	0.30	0.29	0.30	-	○ 前回調査(平成23年4月)結果は、地上高1mを1地点のみ測定した。
					1m	0.25	0.36	0.34	0.31	0.31	0.31	1.6	
301	郡山市	街区公園	開成二丁目公園	4月13日	50cm	0.43	0.60	1.0	0.41	0.35	0.56	-	○ 前回調査(平成23年4月)結果は、地上高1mを1地点のみ測定した。
					1m	0.48	0.64	0.94	0.49	0.42	0.59	2.4	
302	郡山市	街区公園	蛇骨地藏堂南公園	4月18日	50cm	0.20	0.20	0.31	0.41	0.40	0.30	-	○ 前回調査(平成23年4月)結果は、地上高1mを1地点のみ測定した。
					1m	0.21	0.22	0.34	0.38	0.43	0.32	1.9	
303	郡山市	街区公園	中ノ目公園	4月24日	50cm	0.21	0.26	0.29	0.29	0.33	0.28	-	○ 前回調査(平成23年4月)結果は、地上高1mを1地点のみ測定した。
					1m	0.22	0.33	0.32	0.33	0.35	0.31	2.0	
304	郡山市	街区公園	田向2号公園	4月11日	50cm	0.39	0.34	0.27	0.44	0.32	0.35	-	○ 前回調査(平成23年4月)結果は、地上高1mを1地点のみ測定した。
					1m	0.39	0.38	0.33	0.45	0.38	0.39	1.5	
305	郡山市	街区公園	田向3号公園	4月11日	50cm	0.31	0.33	0.73	0.79	0.32	0.50	-	○ 前回調査(平成23年4月)結果は、地上高1mを1地点のみ測定した。
					1m	0.33	0.37	0.66	0.75	0.34	0.49	1.6	
306	郡山市	街区公園	田向4号公園	4月11日	50cm	0.46	0.33	0.30	0.32	0.44	0.37	-	○ 前回調査(平成23年4月)結果は、地上高1mを1地点のみ測定した。
					1m	0.52	0.33	0.33	0.36	0.44	0.40	1.7	
307	郡山市	街区公園	大平東公園	4月13日	50cm	0.30	0.29	0.30	0.30	0.29	0.30	-	前回調査(平成23年4月)結果は、地上高1mを1地点のみ測定した。
					1m	0.30	0.28	0.27	0.28	0.27	0.28	0.43	
308	郡山市	街区公園	伊賀河原3号公園	4月24日	50cm	0.31	0.47	0.45	0.52	0.54	0.46	-	○ 前回調査(平成23年4月)結果は、地上高1mを1地点のみ測定した。
					1m	0.32	0.51	0.45	0.54	0.56	0.48	2.3	
309	郡山市	街区公園	伊賀河原1号公園	4月24日	50cm	0.23	0.61	0.32	0.46	0.58	0.44	-	○ 前回調査(平成23年4月)結果は、地上高1mを1地点のみ測定した。
					1m	0.26	0.60	0.34	0.47	0.58	0.45	2.1	
310	郡山市	街区公園	伊賀河原5号公園	4月24日	50cm	0.36	0.34	0.35	0.39	0.46	0.38	1.7	○
					1m	0.40	0.40	0.39	0.43	0.50	0.42	-	
311	郡山市	街区公園	中央児童公園	4月10日	50cm	1.1	0.95	1.7	1.7	0.96	1.3	2.6	○
					1m	1.1	1.0	1.5	1.7	1.0	1.3	-	
312	郡山市	街区公園	鴻ノ巣公園	4月19日	50cm	0.26	0.31	0.46	0.31	0.43	0.35	1.6	○
					1m	0.28	0.32	0.48	0.32	0.45	0.37	-	
313	郡山市	街区公園	笹原公園	4月16日	50cm	0.21	0.24	0.30	0.23	0.27	0.25	1.2	○
					1m	0.22	0.25	0.30	0.25	0.28	0.26	-	
314	郡山市	街区公園	四ツ長公園	4月16日	50cm	0.84	0.82	0.77	0.87	0.81	0.82	1.1	
					1m	0.79	0.77	0.75	0.77	0.78	0.77	-	
315	郡山市	街区公園	檜ノ下公園	4月13日	50cm	0.74	0.76	0.66	0.77	0.71	0.73	0.94	
					1m	0.67	0.70	0.62	0.69	0.68	0.67	-	
316	郡山市	街区公園	山崎公園	4月17日	50cm	0.35	0.32	0.76	0.57	0.37	0.47	2.2	○
					1m	0.37	0.32	0.73	0.57	0.38	0.47	-	
317	郡山市	街区公園	菜根東公園	4月10日	50cm	0.44	0.68	0.70	0.58	0.58	0.60	2.6	○
					1m	0.50	0.75	0.62	0.58	0.60	0.61	-	

福島県環境放射線モニタリング調査(都市公園等第3回)結果(確定値)

平成24年11月21日
原子力災害現地対策本部(放射線班)
福島県災害対策本部(原子力班)

○…表土除去実施済み(調査日時点)
※…表土除去一部実施済み(調査日時点)

No.	市町村	区分	公園等名称	調査月日	測定高さ 50cm or 1m	公園等における5地点(中央及び4隅)各平均値						表土除去 実施状況	備考	
						① 中央	②	③	④	⑤	平均値			前回 調査結果
318	郡山市	街区公園	七ツ池公園	4月16日	50cm	0.77	1.2	1.1	0.62	0.64	0.87	1.7	○	
					1m	0.76	1.2	1.1	0.67	0.68	0.88	-		
319	郡山市	街区公園	日向公園	4月17日	50cm	0.26	0.26	0.28	0.30	0.27	0.27	1.4	○	
					1m	0.25	0.28	0.30	0.32	0.30	0.29	-		
320	郡山市	街区公園	福原公園	4月17日	50cm	0.41	0.61	0.52	0.39	0.34	0.45	1.5	○	
					1m	0.40	0.56	0.52	0.41	0.36	0.45	-		
321	郡山市	街区公園	鶴見垣公園	4月10日	50cm	0.37	0.34	0.59	0.35	0.40	0.41	2.0	○	
					1m	0.41	0.36	0.58	0.36	0.45	0.43	-		
322	郡山市	街区公園	八幡公園	4月16日	50cm	0.16	0.15	0.15	0.21	0.23	0.18	1.1	○	
					1m	0.16	0.17	0.18	0.24	0.25	0.20	-		
323	郡山市	街区公園	前田端公園	4月16日	50cm	0.15	0.19	0.17	0.21	0.15	0.17	1.2	○	
					1m	0.16	0.20	0.18	0.22	0.17	0.19	-		
324	郡山市	街区公園	切払公園	4月24日	50cm	0.45	0.48	0.51	0.45	0.47	0.47	0.64		
					1m	0.46	0.41	0.46	0.41	0.42	0.43	-		
325	郡山市	街区公園	静公園	4月12日	50cm	0.21	0.24	0.27	0.28	0.26	0.25	1.5	○	
					1m	0.22	0.26	0.30	0.28	0.27	0.27	-		
326	郡山市	街区公園	水神館公園	4月20日	50cm	0.35	0.40	0.44	0.55	0.46	0.44	1.7	○	
					1m	0.36	0.40	0.44	0.56	0.52	0.46	-		
327	郡山市	街区公園	堀ノ内公園	4月23日	50cm	0.28	0.38	0.39	0.47	0.37	0.38	1.6	○	
					1m	0.29	0.40	0.38	0.46	0.38	0.38	-		
328	郡山市	街区公園	大島東公園	4月19日	50cm	0.59	0.63	1.2	0.50	0.66	0.72	1.7	○	
					1m	0.57	0.65	0.98	0.54	0.63	0.67	-		
329	郡山市	街区公園	西ノ内公園	4月11日	50cm	0.21	0.29	0.28	0.27	0.30	0.27	1.6	○	
					1m	0.23	0.29	0.29	0.29	0.30	0.28	-		
330	郡山市	街区公園	希望ヶ丘公園	4月13日	50cm	0.38	0.35	0.34	0.27	0.30	0.33	1.2	○	
					1m	0.40	0.36	0.34	0.31	0.30	0.34	-		
331	郡山市	街区公園	鐘堂公園	4月13日	50cm	0.77	0.45	0.65	0.58	0.72	0.63	1.2	○	
					1m	0.68	0.46	0.58	0.54	0.63	0.58	-		
332	郡山市	街区公園	屋敷前公園	4月20日	50cm	0.32	0.25	0.37	0.52	0.46	0.38	1.8	○	
					1m	0.35	0.27	0.36	0.50	0.52	0.40	-		
333	郡山市	街区公園	大島西公園	4月19日	50cm	0.26	0.68	0.34	0.45	0.29	0.40	1.8	○	
					1m	0.27	0.58	0.34	0.44	0.31	0.39	-		
334	郡山市	街区公園	大島中央公園	4月16日	50cm	0.23	0.26	0.28	0.57	0.34	0.34	1.9	○	
					1m	0.24	0.27	0.31	0.57	0.34	0.35	-		
335	郡山市	街区公園	伊勢下公園	4月19日	50cm	0.44	0.33	0.30	0.33	0.41	0.36	1.7	○	
					1m	0.45	0.33	0.30	0.35	0.42	0.37	-		
336	郡山市	街区公園	勝木沢公園	4月17日	50cm	0.42	0.50	0.59	0.37	0.39	0.45	1.7	○	
					1m	0.43	0.50	0.60	0.38	0.42	0.47	-		
337	郡山市	街区公園	長久保公園	4月12日	50cm	0.25	0.19	0.20	0.25	0.22	0.22	1.2	○	
					1m	0.25	0.21	0.21	0.24	0.25	0.23	-		
338	郡山市	街区公園	伝角田公園	4月13日	50cm	0.80	0.88	0.78	0.73	0.84	0.81	1.1		
					1m	0.78	0.82	0.69	0.72	0.77	0.76	-		
339	郡山市	街区公園	うねめ1号公園	4月10日	50cm	0.38	0.36	0.45	0.30	0.29	0.36	1.4	○	
					1m	0.40	0.38	0.44	0.31	0.29	0.36	-		

福島県環境放射線モニタリング調査(都市公園等第3回)結果(確定値)

平成24年11月21日
原子力災害現地対策本部(放射線班)
福島県災害対策本部(原子力班)

○…表土除去実施済み(調査日時点)
※…表土除去一部実施済み(調査日時点)

No.	市町村	区分	公園等名称	調査月日	測定高さ 50cm or 1m	公園等における5地点(中央及び4隅)各平均値						表土除去 実施状況	備考	
						① 中央	②	③	④	⑤	平均値			前回 調査結果
340	郡山市	街区公園	水門町公園	4月17日	50cm	0.81	0.57	0.68	0.63	0.43	0.62	0.85		
					1m	0.71	0.57	0.66	0.82	0.44	0.60	-		
341	郡山市	街区公園	かおる公園	4月10日	50cm	0.40	0.50	0.49	0.62	0.47	0.50	2.1	○	
					1m	0.46	0.56	0.55	0.60	0.53	0.54	-		
342	郡山市	街区公園	菜根一丁目公園	4月11日	50cm	0.45	0.44	0.48	0.39	0.41	0.43	2.0	○	
					1m	0.40	0.42	0.47	0.43	0.43	0.43	-		
343	郡山市	街区公園	日出山公園	4月11日	50cm	0.66	0.82	0.56	0.63	0.57	0.65	0.89		
					1m	0.66	0.74	0.53	0.57	0.55	0.61	-		
344	郡山市	街区公園	池田公園	4月11日	50cm	0.76	0.68	0.62	0.97	0.41	0.69	0.84		
					1m	0.72	0.60	0.57	0.85	0.41	0.63	-		
345	郡山市	街区公園	篠原公園	4月11日	50cm	0.68	1.2	0.86	0.87	0.96	0.91	1.0		
					1m	0.66	1.1	0.76	0.80	0.80	0.82	-		
346	郡山市	街区公園	深田公園	4月11日	50cm	0.53	0.62	0.89	0.85	0.73	0.72	0.97		
					1m	0.63	0.57	0.76	0.76	0.62	0.67	-		
347	郡山市	街区公園	築地公園	4月11日	50cm	0.80	0.69	0.70	0.86	0.76	0.76	0.96		
					1m	0.77	0.66	0.63	0.77	0.69	0.70	-		
348	郡山市	街区公園	浮州ヶ岡公園	4月11日	50cm	0.83	0.71	0.75	0.86	0.71	0.77	0.97		
					1m	0.79	0.67	0.70	0.80	0.69	0.73	-		
349	郡山市	街区公園	天正坦公園	4月18日	50cm	0.43	0.55	0.33	0.27	0.32	0.38	1.3	○	
					1m	0.34	0.57	0.34	0.28	0.32	0.37	-		
350	郡山市	街区公園	島公園	4月11日	50cm	0.22	0.40	0.41	0.27	0.28	0.32	1.7	○	
					1m	0.23	0.37	0.42	0.30	0.31	0.33	-		
351	郡山市	街区公園	台新公園	4月11日	50cm	0.21	0.26	0.25	0.29	0.30	0.26	1.7	○	
					1m	0.22	0.26	0.28	0.31	0.33	0.28	-		
352	郡山市	街区公園	大成公園	4月18日	50cm	0.22	0.27	0.37	0.32	0.33	0.30	1.4	○	
					1m	0.24	0.30	0.37	0.34	0.34	0.32	-		
353	郡山市	街区公園	堤公園	4月12日	50cm	0.37	0.41	0.43	0.30	0.34	0.37	1.6	○	
					1m	0.37	0.40	0.42	0.33	0.35	0.37	-		
354	郡山市	街区公園	木葉山公園	4月12日	50cm	0.26	0.31	0.33	0.49	0.34	0.35	1.4	○	
					1m	0.26	0.33	0.34	0.50	0.34	0.35	-		
355	郡山市	街区公園	桑野公園	4月12日	50cm	0.22	0.37	0.41	0.32	0.35	0.33	1.6	○	
					1m	0.22	0.40	0.46	0.34	0.37	0.36	-		
356	郡山市	街区公園	亀田公園	4月12日	50cm	0.85	0.40	0.45	0.65	0.39	0.55	1.7	○	
					1m	0.73	0.42	0.46	0.61	0.44	0.53	-		
357	郡山市	街区公園	水・緑公園	4月10日	50cm	1.4	0.60	1.3	1.8	1.0	1.2	2.3	○	
					1m	1.3	0.63	1.2	1.6	1.0	1.1	-		
358	郡山市	街区公園	梅林公園	4月19日	50cm	0.37	0.35	0.33	0.43	0.52	0.40	2.1	○	
					1m	0.37	0.36	0.38	0.41	0.49	0.40	-		
359	郡山市	街区公園	桜木公園	4月13日	50cm	0.32	0.37	0.56	0.39	0.78	0.48	1.8	○	
					1m	0.33	0.38	0.57	0.40	0.79	0.49	-		
360	郡山市	街区公園	小原田公園	4月17日	50cm	0.77	0.76	0.58	0.59	0.77	0.69	0.97		
					1m	0.76	0.74	0.57	0.61	0.74	0.68	-		
361	郡山市	街区公園	昭和一丁目公園	4月17日	50cm	0.28	0.27	0.25	0.31	0.32	0.29	1.1	○	
					1m	0.28	0.28	0.27	0.30	0.32	0.29	-		

福島県環境放射線モニタリング調査(都市公園等第3回)結果(確定値)

平成24年11月21日
原子力災害現地対策本部(放射線班)
福島県災害対策本部(原子力班)

○…表土除去実施済み(調査日時点)
※…表土除去一部実施済み(調査日時点)

No.	市町村	区分	公園等名称	調査月日	測定高さ 50cm or 1m	公園等における5地点(中央及び4隅)各平均値						表土除去 実施状況	備考	
						① 中央	②	③	④	⑤	平均値			前回 調査結果
362	郡山市	街区公園	さくら公園	4月12日	50cm	0.22	0.35	0.39	0.46	0.24	0.33	1.6	○	
					1m	0.22	0.34	0.37	0.44	0.26	0.33	-		
363	郡山市	街区公園	蟻塚公園	4月18日	50cm	0.23	0.24	0.24	0.23	0.26	0.24	1.2	○	
					1m	0.25	0.26	0.25	0.25	0.27	0.26	-		
364	郡山市	街区公園	永盛南公園	4月11日	50cm	0.71	0.56	0.62	0.69	0.83	0.68	1.1	○	
					1m	0.68	0.55	0.59	0.65	0.75	0.64	-		
365	郡山市	街区公園	百合ヶ丘公園	4月19日	50cm	0.23	0.36	0.59	0.23	0.31	0.34	1.6	○	
					1m	0.23	0.34	0.51	0.24	0.33	0.33	-		
366	郡山市	街区公園	うねめ2号公園	4月10日	50cm	0.26	0.29	0.42	0.41	0.39	0.35	1.5	○	
					1m	0.26	0.29	0.39	0.42	0.41	0.35	-		
367	郡山市	街区公園	砂子田公園	4月16日	50cm	0.24	0.29	0.26	0.25	0.26	0.26	1.5	○	
					1m	0.25	0.30	0.27	0.25	0.26	0.27	-		
368	郡山市	街区公園	備前館公園	4月19日	50cm	0.24	0.62	0.40	0.28	0.37	0.38	1.6	○	
					1m	0.24	0.57	0.47	0.30	0.40	0.40	-		
369	郡山市	街区公園	巳六段公園	4月18日	50cm	0.22	0.31	0.43	0.27	0.35	0.32	1.6	○	
					1m	0.25	0.34	0.41	0.29	0.34	0.33	-		
370	郡山市	街区公園	不動前公園	4月19日	50cm	0.32	0.53	0.45	0.30	0.33	0.39	1.5	○	
					1m	0.33	0.52	0.47	0.31	0.34	0.39	-		
371	郡山市	街区公園	廻漕公園	4月19日	50cm	0.36	0.47	0.35	0.43	0.46	0.41	1.5	○	
					1m	0.36	0.51	0.37	0.46	0.47	0.43	-		
372	郡山市	街区公園	大根畑公園	4月18日	50cm	0.24	0.50	0.26	0.47	0.26	0.35	1.6	○	
					1m	0.27	0.45	0.28	0.41	0.26	0.33	-		
373	郡山市	街区公園	東前田公園	4月16日	50cm	0.23	0.29	0.30	0.24	0.33	0.28	1.6	○	
					1m	0.26	0.33	0.34	0.27	0.34	0.31	-		
374	郡山市	街区公園	神明公園	4月16日	50cm	0.18	0.40	0.28	0.33	0.26	0.29	1.5	○	
					1m	0.19	0.37	0.29	0.32	0.30	0.29	-		
375	郡山市	街区公園	茸谷地公園	4月16日	50cm	0.24	0.33	0.29	0.40	0.35	0.32	1.7	○	
					1m	0.25	0.35	0.30	0.42	0.35	0.33	-		
376	郡山市	街区公園	荒屋敷3号公園	4月12日	50cm	0.18	0.28	0.27	0.25	0.26	0.25	1.4	○	
					1m	0.18	0.30	0.29	0.28	0.28	0.27	-		
377	郡山市	街区公園	温石平公園	4月12日	50cm	0.32	0.35	0.26	0.28	0.29	0.30	0.40	○	
					1m	0.29	0.32	0.26	0.25	0.28	0.28	-		
378	郡山市	都市公園	猫田公園	4月12日	50cm	0.34	0.35	0.38	0.28	0.28	0.33	0.38	○	
					1m	0.34	0.31	0.35	0.27	0.29	0.31	-		
379	郡山市	街区公園	赤沼公園	4月11日	50cm	0.34	0.39	0.27	0.31	0.35	0.33	0.40	○	
					1m	0.32	0.37	0.25	0.31	0.32	0.31	-		
380	郡山市	街区公園	桃見台公園	4月13日	50cm	0.25	0.25	0.39	0.32	0.33	0.31	1.7	○	
					1m	0.27	0.28	0.40	0.35	0.33	0.33	-		
381	郡山市	街区公園	名倉公園	4月17日	50cm	0.25	0.25	0.23	0.24	0.28	0.25	1.4	○	
					1m	0.26	0.28	0.23	0.25	0.28	0.26	-		
382	郡山市	街区公園	石作公園	4月10日	50cm	0.38	0.40	0.34	0.36	0.40	0.38	0.48	○	
					1m	0.35	0.37	0.32	0.36	0.37	0.35	-		
383	郡山市	街区公園	中谷地公園	4月12日	50cm	0.29	0.30	0.25	0.35	0.29	0.30	1.4	○	
					1m	0.29	0.30	0.25	0.34	0.29	0.29	-		

福島県環境放射線モニタリング調査(都市公園等第3回)結果(確定値)

平成24年11月21日
原子力災害現地対策本部(放射線班)
福島県災害対策本部(原子力班)

○…表土除去実施済み(調査日時点)
※…表土除去一部実施済み(調査日時点)

No.	市町村	区分	公園等名称	調査月日	測定高さ 50cm or 1m	公園等における5地点(中央及び4隅)各平均値							表土除去 実施状況	備考
						① 中央	②	③	④	⑤	平均値	前回 調査結果		
384	郡山市	街区公園	荒池公園	4月10日	50cm	1.4	1.0	1.5	1.5	1.3	1.3	2.4	○	
					1m	1.3	1.1	1.4	1.5	1.3	1.3	-		
385	郡山市	街区公園	荒池西公園	4月13日	50cm	0.44	0.59	0.46	0.53	0.78	0.56	3.3	○	
					1m	0.46	0.64	0.49	0.58	0.77	0.59	-		
386	郡山市	街区公園	百合ヶ丘2号公園	4月20日	50cm	0.39	0.26	0.46	0.42	0.41	0.39	1.4	○	
					1m	0.38	0.29	0.46	0.41	0.40	0.39	-		
387	郡山市	街区公園	柴宮4号公園	4月18日	50cm	0.20	0.21	0.27	0.27	0.26	0.24	1.4	○	
					1m	0.20	0.21	0.25	0.29	0.26	0.24	-		
388	郡山市	街区公園	荒井1号公園	4月17日	50cm	0.21	0.27	0.23	0.25	0.29	0.25	1.7	○	
					1m	0.21	0.26	0.23	0.25	0.31	0.25	-		
389	郡山市	街区公園	滝ノ尻公園	4月12日	50cm	0.21	0.20	0.21	0.19	0.22	0.21	1.2	○	
					1m	0.21	0.20	0.21	0.21	0.25	0.22	-		
390	郡山市	街区公園	荒沼公園	4月13日	50cm	0.18	0.28	0.21	0.25	0.21	0.23	1.2	○	
					1m	0.20	0.27	0.24	0.26	0.23	0.24	-		
391	郡山市	街区公園	大安場公園	4月19日	50cm	0.25	0.33	0.34	0.45	0.33	0.34	0.56		
					1m	0.25	0.32	0.36	0.42	0.31	0.33	-		
392	郡山市	街区公園	中ノ渡戸公園	4月12日	50cm	0.31	0.40	0.35	0.37	0.30	0.35	1.1	○	
					1m	0.32	0.41	0.36	0.39	0.34	0.36	-		
393	郡山市	街区公園	荒池下2号公園	4月12日	50cm	0.70	0.71	0.75	0.77	0.66	0.72	1.0		
					1m	0.68	0.65	0.71	0.68	0.67	0.68	-		
394	郡山市	街区公園	荒屋敷2号公園	4月13日	50cm	0.19	0.27	0.23	0.33	0.39	0.28	1.4	○	
					1m	0.22	0.31	0.25	0.34	0.41	0.31	-		
395	郡山市	街区公園	明見前公園	4月12日	50cm	0.31	0.36	0.31	0.36	0.40	0.35	1.2	○	
					1m	0.31	0.37	0.32	0.38	0.46	0.37	-		
396	郡山市	街区公園	北向公園	4月12日	50cm	0.18	0.27	0.28	0.22	0.24	0.24	1.2	○	
					1m	0.19	0.29	0.28	0.23	0.26	0.25	-		
397	郡山市	街区公園	吉田1号公園	4月13日	50cm	0.18	0.27	0.37	0.30	0.26	0.28	1.3	○	
					1m	0.17	0.28	0.37	0.32	0.30	0.29	-		
398	郡山市	街区公園	菖蒲池公園	4月19日	50cm	0.25	0.33	0.29	0.40	0.30	0.31	1.9	○	
					1m	0.26	0.35	0.31	0.41	0.32	0.33	-		
399	郡山市	街区公園	中田公園	4月13日	50cm	0.73	0.78	0.63	0.73	0.73	0.72	0.95		
					1m	0.73	0.69	0.59	0.66	0.72	0.68	-		
400	郡山市	街区公園	西勝田公園	4月13日	50cm	0.15	0.24	0.23	0.25	0.29	0.23	1.1	○	
					1m	0.14	0.24	0.24	0.28	0.25	0.23	-		
401	郡山市	街区公園	笹川公園	4月13日	50cm	0.21	0.25	0.21	0.32	0.33	0.26	1.2	○	
					1m	0.21	0.28	0.24	0.30	0.31	0.27	-		
402	郡山市	街区公園	西宿公園	4月13日	50cm	0.56	0.54	0.56	0.53	0.55	0.55	0.73		
					1m	0.53	0.48	0.53	0.50	0.51	0.51	-		
403	郡山市	街区公園	宮田公園	4月17日	50cm	0.44	0.43	0.45	0.40	0.37	0.42	0.66		
					1m	0.42	0.44	0.43	0.38	0.37	0.41	-		
404	郡山市	街区公園	上河原公園	4月18日	50cm	0.26	0.34	0.36	0.50	0.39	0.37	0.56		
					1m	0.30	0.34	0.37	0.50	0.36	0.37	-		
405	郡山市	街区公園	長久保二丁目公園	4月13日	50cm	0.26	0.28	0.27	0.31	0.66	0.36	1.3	○	
					1m	0.27	0.30	0.30	0.33	0.57	0.35	-		

福島県環境放射線モニタリング調査(都市公園等第3回)結果(確定値)

平成24年11月21日
原子力災害現地対策本部(放射線班)
福島県災害対策本部(原子力班)

○…表土除去実施済み(調査日時点)
※…表土除去一部実施済み(調査日時点)

No.	市町村	区分	公園等名称	調査月日	測定高さ 50cm or 1m	公園等における5地点(中央及び4隅)各平均値						表土除去 実施状況	備考	
						① 中央	②	③	④	⑤	平均値			前回 調査結果
406	郡山市	街区公園	丸山公園	4月20日	50cm	0.24	0.27	0.31	0.25	0.23	0.26	1.3	○	
					1m	0.24	0.28	0.30	0.27	0.26	0.27	-		
407	郡山市	街区公園	うねめ4号公園	4月18日	50cm	0.22	0.38	0.43	0.27	0.32	0.32	1.5	○	
					1m	0.25	0.38	0.39	0.29	0.34	0.33	-		
408	郡山市	街区公園	陣場公園	4月13日	50cm	0.20	0.20	0.20	0.37	0.34	0.26	0.94	○	
					1m	0.22	0.22	0.22	0.36	0.32	0.27	-		
409	郡山市	街区公園	久保田公園	4月17日	50cm	0.21	0.24	0.26	0.27	0.27	0.25	1.5	○	
					1m	0.22	0.26	0.28	0.28	0.29	0.27	-		
410	郡山市	街区公園	開成五丁目公園	4月18日	50cm	0.25	0.31	0.29	0.36	0.38	0.32	1.7	○	
					1m	0.28	0.34	0.31	0.38	0.40	0.34	-		
411	郡山市	街区公園	菱池公園	4月17日	50cm	0.35	0.54	0.31	0.30	0.30	0.36	1.5	○	
					1m	0.39	0.58	0.32	0.34	0.32	0.39	-		
412	郡山市	街区公園	室ノ前公園	4月17日	50cm	0.20	0.34	0.36	0.46	0.34	0.34	1.5	○	
					1m	0.21	0.35	0.37	0.46	0.34	0.35	-		
413	郡山市	街区公園	山道公園	4月17日	50cm	0.23	0.32	0.29	0.26	0.37	0.29	1.4	○	
					1m	0.30	0.32	0.30	0.25	0.36	0.31	-		
414	郡山市	街区公園	南小泉公園	4月13日	50cm	0.37	0.31	0.35	0.41	0.41	0.37	1.5	○	
					1m	0.37	0.33	0.36	0.39	0.43	0.38	-		
415	郡山市	街区公園	菱田公園	4月19日	50cm	0.86	0.82	0.66	0.94	0.96	0.85	1.1	○	
					1m	0.84	0.79	0.65	0.86	0.90	0.81	-		
416	郡山市	街区公園	咲田公園	4月13日	50cm	0.36	0.30	0.25	0.36	0.47	0.35	1.6	○	
					1m	0.37	0.33	0.30	0.37	0.47	0.37	-		
417	郡山市	街区公園	荒井3号公園	4月17日	50cm	0.19	0.26	0.28	0.42	0.38	0.31	1.8	○	
					1m	0.20	0.29	0.32	0.43	0.46	0.34	-		
418	郡山市	街区公園	笹川二丁目公園	4月17日	50cm	0.29	0.27	0.28	0.28	0.33	0.29	1.0	○	
					1m	0.29	0.27	0.29	0.31	0.32	0.30	-		
419	郡山市	街区公園	上鶴薪田公園	4月18日	50cm	0.24	0.29	0.31	0.31	0.30	0.29	1.4	○	
					1m	0.26	0.32	0.33	0.33	0.33	0.31	-		
420	郡山市	街区公園	豊年田公園	4月18日	50cm	0.42	0.43	0.88	0.39	0.55	0.53	1.4	○	
					1m	0.43	0.49	0.81	0.41	0.51	0.53	-		
421	郡山市	街区公園	永盛公園	4月17日	50cm	0.50	0.58				0.54	1.0	○	雑草等で立入り出来ないため、 測定可能な2地点を測定
					1m	0.50	0.59				0.55	-		
422	郡山市	街区公園	新屋敷公園	4月16日	50cm	0.38	0.28	0.39	0.26	0.36	0.33	1.9	○	
					1m	0.37	0.29	0.39	0.27	0.38	0.34	-		
423	郡山市	街区公園	撫子前公園	4月16日	50cm	0.17	0.23	0.36	0.29	0.21	0.25	1.3	○	
					1m	0.19	0.24	0.40	0.28	0.25	0.27	-		
424	郡山市	街区公園	原掛公園	4月11日	50cm	0.38	0.36	0.37	0.40	0.41	0.38	0.50	○	
					1m	0.36	0.32	0.37	0.38	0.38	0.36	-		
425	郡山市	街区公園	館前公園	4月16日	50cm	0.23	0.22	0.30	0.29	0.28	0.26	1.5	○	
					1m	0.23	0.22	0.32	0.33	0.29	0.28	-		
426	郡山市	街区公園	南広谷公園	4月16日	50cm	0.26	0.41	0.38	0.30	0.33	0.34	1.3	○	
					1m	0.28	0.40	0.37	0.32	0.36	0.35	-		
427	郡山市	街区公園	阿良池公園	4月16日	50cm	0.22	0.28	0.31	0.42	0.68	0.38	1.7	○	
					1m	0.23	0.28	0.31	0.44	0.68	0.39	-		

福島県環境放射線モニタリング調査(都市公園等第3回)結果(確定値)

平成24年11月21日
原子力災害現地対策本部(放射線班)
福島県災害対策本部(原子力班)

○…表土除去実施済み(調査日時点)
※…表土除去一部実施済み(調査日時点)

No.	市町村	区分	公園等名称	調査月日	測定高さ 50cm or 1m	公園等における5地点(中央及び4隅)各平均値						土除去 実施状況	備考	
						① 中央	②	③	④	⑤	平均値			前回 調査結果
428	郡山市	街区公園	宮脇公園	4月16日	50cm	0.23	0.33	0.45	0.41	0.33	0.35	1.5	○	
					1m	0.25	0.38	0.44	0.38	0.33	0.36	-		
429	郡山市	街区公園	三ツ坦公園	4月16日	50cm	0.23	0.71	0.76	0.91	0.77	0.68	1.5	○	
					1m	0.24	0.65	0.67	0.82	0.70	0.62	-		
430	郡山市	街区公園	前林公園	4月16日	50cm	0.25	0.24	0.26	0.31	0.46	0.30	1.5	○	
					1m	0.26	0.23	0.26	0.31	0.41	0.29	-		
431	郡山市	都市緑地	赤沼北公園	4月12日	50cm	0.29	0.31	0.27	0.37	0.29	0.31	0.39		
					1m	0.28	0.31	0.25	0.36	0.28	0.30	-		
432	郡山市	街区公園	蒲倉南公園	4月10日	50cm	0.40	0.37	0.39	0.36	0.32	0.37	0.47		
					1m	0.39	0.34	0.37	0.34	0.31	0.35	-		
433	郡山市	街区公園	前田公園	4月19日	50cm	0.35	0.41	0.34	0.44	0.45	0.40	0.52		
					1m	0.35	0.38	0.34	0.40	0.42	0.38	-		
434	郡山市	街区公園	桜ヶ丘東公園	4月19日	50cm	0.41	0.36	0.35	0.37	0.43	0.38	0.51		
					1m	0.40	0.35	0.33	0.38	0.42	0.38	-		
435	郡山市	街区公園	桜ヶ丘二丁目公園	4月19日	50cm	0.41	0.33	0.40	0.36	0.38	0.38	0.54		
					1m	0.41	0.33	0.38	0.35	0.37	0.37	-		
436	郡山市	街区公園	花輪前公園	4月12日	50cm	0.26	0.27	0.26	0.27	0.26	0.26	1.5	○	
					1m	0.26	0.33	0.29	0.31	0.28	0.29	-		
437	郡山市	街区公園	柴宮1号公園	4月18日	50cm	0.22	0.22	0.38	0.36	0.30	0.30	1.5	○	
					1m	0.22	0.23	0.34	0.38	0.31	0.30	-		
438	郡山市	街区公園	柴宮2号公園	4月18日	50cm	0.38	0.31	0.35	0.27	0.33	0.33	1.7	○	
					1m	0.35	0.34	0.36	0.28	0.33	0.33	-		
439	郡山市	街区公園	柴宮3号公園	4月18日	50cm	0.24	0.26	0.74	0.26	0.28	0.36	1.3	○	
					1m	0.24	0.27	0.68	0.25	0.29	0.35	-		
440	郡山市	街区公園	荒井2号公園	4月17日	50cm	0.36	0.25	0.47	0.24	0.24	0.31	1.7	○	
					1m	0.34	0.27	0.40	0.25	0.26	0.30	-		
441	郡山市	街区公園	稲場西公園	4月12日	50cm	0.33	0.44	0.32	0.59	0.37	0.41	1.4	○	
					1m	0.35	0.40	0.32	0.57	0.41	0.41	-		
442	郡山市	街区公園	稲場東公園	4月12日	50cm	0.20	0.27	0.24	0.21	0.22	0.23	1.3	○	
					1m	0.21	0.28	0.26	0.23	0.26	0.25	-		
443	郡山市	街区公園	原田公園	4月12日	50cm	0.24	0.22	0.37	0.46	0.26	0.31	1.4	○	
					1m	0.25	0.24	0.36	0.39	0.26	0.30	-		
444	郡山市	街区公園	うねめ3号公園	4月10日	50cm	0.72	0.64	0.61	0.75	0.68	0.68	1.4	○	
					1m	0.67	0.56	0.54	0.73	0.68	0.64	-		
445	郡山市	街区公園	目光池1号公園	4月12日	50cm	0.16	0.21	0.21	0.24	0.24	0.21	1.1	○	
					1m	0.17	0.23	0.23	0.25	0.25	0.23	-		
446	郡山市	近隣公園	麓山公園	4月17日	50cm	1.2	0.87	1.1	0.98	0.74	0.98	-	○	前回調査(平成23年4月)結果は、 地上高1mを1地点のみ測定した。
					1m	1.1	0.89	1.1	0.89	0.69	0.93	3.3		
447	郡山市	近隣公園	香久池公園	4月16日	50cm	0.90	0.85	0.48	0.54	1.1	0.77	-	○	前回調査(平成23年4月)結果は、 地上高1mを1地点のみ測定した。
					1m	0.91	0.84	0.56	0.59	0.98	0.78	3.1		
448	郡山市	近隣公園	安積山公園	4月20日	50cm	0.36	0.87	0.33	0.92	0.46	0.59	-	○	前回調査(平成23年4月)結果は、 地上高1mを1地点のみ測定した。
					1m	0.39	0.98	0.36	0.91	0.48	0.62	1.9		
449	郡山市	近隣公園	善宝池公園	4月17日	50cm	0.37	0.86	0.24	0.27	0.30	0.41	-	○	前回調査(平成23年4月)結果は、 地上高1mを1地点のみ測定した。
					1m	0.41	0.89	0.25	0.30	0.32	0.43	1.4		

福島県環境放射線モニタリング調査(都市公園等第3回)結果(確定値)

平成24年11月21日
原子力災害現地対策本部(放射線班)
福島県災害対策本部(原子力班)

○…表土除去実施済み(調査日時点)
※…表土除去一部実施済み(調査日時点)

No.	市町村	区分	公園等名称	調査月日	測定高さ	公園等における5地点(中央及び4隅)各平均値							表土除去 実施状況	備考
						50cm or 1m	① 中央	②	③	④	⑤	平均値		
450	郡山市	近隣公園	成山公園	4月23日	50cm	0.28	0.47	0.85	0.35	0.38	0.47	-	○	前回調査(平成23年4月)結果は、 地上高1mを1地点のみ測定した。
					1m	0.32	0.48	0.81	0.34	0.39	0.47	1.3		
451	郡山市	近隣公園	島中央公園	4月16日	50cm	0.22	0.41	0.34	0.79	0.34	0.42	-	○	前回調査(平成23年4月)結果は、 地上高1mを1地点のみ測定した。
					1m	0.24	0.49	0.41	0.73	0.42	0.46	2.4		
452	郡山市	近隣公園	西部公園	4月16日	50cm	0.31	0.77	0.76	0.87	0.92	0.73	-	○	前回調査(平成23年4月)結果は、 地上高1mを1地点のみ測定した。
					1m	0.32	0.76	0.73	0.77	0.89	0.89	1.9		
453	郡山市	近隣公園	東部中央公園	4月13日	50cm	0.31	0.32	0.40	0.33	0.27	0.33	-	○	前回調査(平成23年4月)結果は、 地上高1mを1地点のみ測定した。
					1m	0.29	0.30	0.38	0.30	0.27	0.31	0.47		
454	郡山市	近隣公園	荒井中央公園	4月10日	50cm	0.42	0.32	0.30	0.86	0.74	0.49	-	○	前回調査(平成23年4月)結果は、 地上高1mを1地点のみ測定した。
					1m	0.37	0.34	0.29	0.59	0.78	0.47	2.4		
455	郡山市	近隣公園	芳賀池公園	4月24日	50cm	0.76	1.1	1.1	0.89	0.70	0.91	-	○	前回調査(平成23年4月)結果は、 地上高1mを1地点のみ測定した。
					1m	0.74	0.99	0.98	0.92	0.65	0.86	1.8		
456	郡山市	近隣公園	八山田公園	4月17日	50cm	0.17	1.1	0.86	0.71	0.30	0.63	-	○	前回調査(平成23年4月)結果は、 地上高1mを1地点のみ測定した。
					1m	0.18	0.94	0.80	0.66	0.34	0.58	1.4		
457	郡山市	近隣公園	緑ヶ丘公園	4月13日	50cm	0.36	0.39	0.39	0.40	0.36	0.38	-	○	前回調査(平成23年4月)結果は、 地上高1mを1地点のみ測定した。
					1m	0.35	0.36	0.38	0.37	0.35	0.36	0.44		
458	郡山市	総合公園	開成山公園	4月13日	50cm	1.3	1.1	0.95	1.1	0.50	0.99	-	○	前回調査(平成23年4月)結果は、 地上高1mを1地点のみ測定した。
					1m	1.3	1.1	0.93	1.1	0.52	0.99	2.5		
459	郡山市	総合公園	大槻公園	4月10日	50cm	0.34	0.75	0.67	0.54	0.65	0.59	-	○	前回調査(平成23年4月)結果は、 地上高1mを1地点のみ測定した。
					1m	0.35	0.74	0.59	0.58	0.60	0.57	1.7		
460	郡山市	総合公園	郡山カルチャーパーク	4月24日	50cm	0.29	0.40	0.33	0.44	0.99	0.49	-	○	前回調査(平成23年4月)結果は、 地上高1mを1地点のみ測定した。
					1m	0.29	0.40	0.32	0.50	0.91	0.48	2.3		
461	郡山市	総合公園	平成記念郡山こどものもり公園	4月18日	50cm	0.64	0.48	0.91	0.65	0.76	0.69	-	○	前回調査(平成23年4月)結果は、 地上高1mを1地点のみ測定した。
					1m	0.60	0.49	0.93	0.64	0.82	0.70	1.2		
462	郡山市	総合公園	大安場史跡公園	4月20日	50cm	0.48	0.51	0.38	0.49	0.48	0.47	-	○	前回調査(平成23年4月)結果は、 地上高1mを1地点のみ測定した。
					1m	0.43	0.48	0.39	0.48	0.46	0.45	0.99		
463	郡山市	地区公園	酒蓋公園	4月17日	50cm	0.67	1.2	0.60	1.6	1.0	1.0	-	○	前回調査(平成23年4月)結果は、 地上高1mを1地点のみ測定した。
					1m	0.68	1.3	0.60	1.6	1.1	1.1	3.9		
464	郡山市	地区公園	21世紀記念公園	4月10日	50cm	0.64	1.0	1.1	1.4	1.1	1.0	-	○	前回調査(平成23年4月)結果は、 地上高1mを1地点のみ測定した。
					1m	0.70	0.96	1.1	1.3	1.0	1.0	2.9		
465	郡山市	都市緑地	香久池緑地	4月10日	50cm	2.0	2.0	2.1	2.1	2.0	2.0	2.9	○	
					1m	1.7	1.8	1.8	1.9	1.8	1.8	-		
466	郡山市	都市緑地	鶴見垣緑地	4月10日	50cm	1.2	1.4	1.4	1.8	1.3	1.4	2.0	○	
					1m	1.1	1.4	1.3	1.6	1.1	1.3	-		
467	郡山市	都市緑地	薫緑地	4月11日	50cm	1.3	1.2	1.7	1.2	1.1	1.3	2.4	○	
					1m	1.1	1.1	1.3	1.1	1.0	1.1	-		
468	郡山市	都市緑地	葉ノ木沢緑地	4月10日	50cm	1.2	1.1	1.1	1.1	1.1	1.1	1.7	○	
					1m	1.1	1.1	1.1	1.1	1.2	1.1	-		
469	郡山市	都市緑地	開成緑地	4月10日	50cm	1.3	1.4	1.1	1.1	1.2	1.2	2.3	○	
					1m	1.2	1.3	1.1	1.0	1.0	1.1	-		
470	郡山市	都市緑地	中央緑地	4月11日	50cm	1.0	1.0	1.1	1.1	1.1	1.1	2.6	○	
					1m	0.90	1.0	1.1	1.0	1.0	1.0	-		
471	郡山市	都市緑地	阿武隈緑地	4月11日	50cm	0.92	0.81	0.65	0.71	0.61	0.74	0.85	○	
					1m	0.78	0.65	0.60	0.61	0.56	0.64	-		

福島県環境放射線モニタリング調査(都市公園等第3回)結果(確定値)

平成24年11月21日
原子力災害現地対策本部(放射線班)
福島県災害対策本部(原子力班)

○…表土除去実施済み(調査日時点)
※…表土除去一部実施済み(調査日時点)

No.	市町村	区分	公園等名称	調査月日	測定高さ 50cm or 1m	公園等における5地点(中央及び4隅)各平均値						表土除去 実施状況	備考	
						① 中央	②	③	④	⑤	平均値			前回 調査結果
472	郡山市	都市緑地	菜根緑地	4月10日	50cm	1.6	1.4	1.7	1.3	1.5	1.5	2.4		
					1m	1.5	1.2	1.5	1.3	1.5	1.4	-		
					50cm	1.3	1.5	1.2	1.3	1.2	1.3	1.6		
473	郡山市	都市緑地	荒井1号緑地	4月17日	50cm	1.3	1.5	1.2	1.3	1.2	1.3	1.6		
					1m	1.1	1.3	1.0	1.1	1.0	1.1	-		
474	郡山市	都市緑地	荒井2号緑地	4月17日	50cm	1.4	1.3	1.4	1.3	1.0	1.3	1.7		
					1m	1.3	1.1	1.2	1.1	0.92	1.1	-		
475	郡山市	都市緑地	荒井3号緑地	4月17日	50cm	1.3	1.2	1.1	1.2	1.3	1.2	1.8		
					1m	1.2	1.1	0.86	1.1	1.1	1.1	-		
476	郡山市	都市緑地	荒井4号緑地	4月17日	50cm	1.2	1.1	1.6	1.2	0.92	1.2	1.3		
					1m	1.1	1.0	1.3	0.99	0.82	1.0	-		
477	郡山市	都市緑地	上赤沼緑地	4月20日	50cm	0.68	0.73	0.52	0.64	0.68	0.65	-	前回と測定地点が違うため、 前回調査結果無し	
					1m	0.65	0.53	0.45	0.54	0.62	0.56	-		
478	郡山市	都市緑地	水門町緑地	4月17日	50cm	0.48	0.43	0.46	0.42	0.48	0.45	0.64		
					1m	0.45	0.40	0.49	0.39	0.45	0.44	-		
479	郡山市	都市緑地	緑ヶ丘1号緑地	4月12日	50cm	0.31	0.32	0.30			0.31	0.46	一部立入れないため、3地点のみ測定	
					1m	0.27	0.31	0.28			0.29	-		
480	郡山市	都市緑地	緑ヶ丘2号緑地	4月13日	50cm	0.21	0.42	0.27	0.36	0.51	0.35	0.40		
					1m	0.20	0.44	0.25	0.34	0.45	0.34	-		
481	郡山市	都市緑地	本町緑地	4月19日	50cm	0.54	0.56	0.56	0.66	0.66	0.60	1.5	○	
					1m	0.52	0.53	0.55	0.60	0.61	0.56	-		
482	郡山市	都市緑地	福原緑地	4月17日	50cm	0.70	0.79	0.66	0.84	0.75	0.75	1.1		
					1m	0.58	0.59	0.55	0.72	0.58	0.60	-		
483	郡山市	都市緑地	大原1号緑地	4月16日	50cm	0.81	0.78	0.86	0.87	0.75	0.81	1.2		
					1m	0.79	0.74	0.84	0.79	0.73	0.78	-		
484	郡山市	都市緑地	藤垣緑地	4月23日	50cm	1.1	0.78	1.3	1.3	1.3	1.2	2.0		
					1m	1.1	0.83	1.3	1.3	1.3	1.2	-		
485	郡山市	都市緑地	コブシ緑地	4月10日	50cm	0.30	0.28	0.28	0.28	0.33	0.29	0.41		
					1m	0.29	0.26	0.28	0.27	0.29	0.28	-		
486	郡山市	都市緑地	キンモクセイ緑地	4月10日	50cm	0.34	0.32	0.29	0.29	0.29	0.31	0.41		
					1m	0.30	0.28	0.27	0.27	0.29	0.28	-		
487	郡山市	都市緑地	カツラ緑地	4月10日	50cm	0.28	0.27	0.29	0.27	0.27	0.28	0.40		
					1m	0.29	0.26	0.26	0.26	0.25	0.26	-		
488	郡山市	都市緑地	菖蒲池広場緑地	4月20日	50cm	0.24	0.35	0.44	0.38	0.39	0.36	1.8	○	
					1m	0.24	0.39	0.44	0.41	0.40	0.38	-		
489	郡山市	都市緑地	大原2号緑地	4月16日	50cm	0.98	0.76	0.88	0.91	1.0	0.91	1.4		
					1m	0.86	0.73	0.78	0.84	0.87	0.82	-		
490	郡山市	都市緑地	四十坦緑地	4月19日	50cm	0.42	0.34	0.36	0.40	0.48	0.40	1.4		
					1m	0.40	0.39	0.34	0.43	0.49	0.41	-		
491	郡山市	都市緑地	トチノキ緑地	4月10日	50cm	0.34	0.29	0.30	0.28	0.31	0.30	0.41		
					1m	0.33	0.27	0.27	0.26	0.29	0.28	-		
492	郡山市	都市緑地	緑ヶ丘西3丁目緑地	4月10日	50cm	0.28	0.31	0.29	0.31	0.31	0.30	0.41		
					1m	0.29	0.30	0.30	0.29	0.28	0.29	-		
493	郡山市	都市緑地	西部影池緑地	4月20日	50cm	1.2	1.2	0.95	1.4	1.1	1.2	1.5		
					1m	1.2	1.2	0.93	1.3	1.1	1.1	-		

福島県環境放射線モニタリング調査(都市公園等第3回)結果(確定値)

平成24年11月21日
原子力災害現地対策本部(放射線班)
福島県災害対策本部(原子力班)

○…表土除去実施済み(調査日時点)
※…表土除去一部実施済み(調査日時点)

No.	市町村	区分	公園等名称	調査月日	測定高さ 50cm or 1m	公園等における5地点(中央及び4隅)各平均値						土除去 実施状況	備考	
						① 中央	②	③	④	⑤	平均値			前回 調査結果
494	郡山市	都市緑地	松ヶ作緑地	4月10日	50cm	0.85	0.37	1.1	0.77	1.1	0.84	1.3		
					1m	0.87	0.44	0.97	0.72	0.98	0.80	-		
495	郡山市	都市緑地	ケヤキ緑地	4月10日	50cm	0.31	0.31	0.29	0.28	0.24	0.29	0.39		
					1m	0.28	0.29	0.28	0.28	0.23	0.27	-		
496	郡山市	都市緑地	コナラ緑地	4月10日	50cm	0.31	0.32	0.30	0.30	0.32	0.31	0.37		
					1m	0.30	0.31	0.27	0.28	0.28	0.29	-		
497	郡山市	都市緑地	サルズベリ緑地	4月10日	50cm	0.27	0.35	0.30	0.28	0.31	0.30	0.37		
					1m	0.27	0.28	0.30	0.25	0.26	0.27	-		
498	郡山市	都市緑地	シラカン緑地	4月10日	50cm	0.33	0.31	0.27	0.28	0.34	0.31	0.41		
					1m	0.30	0.31	0.26	0.27	0.31	0.29	-		
499	郡山市	都市緑地	ハクモクレン緑地	4月10日	50cm	0.27	0.32	0.26	0.31	0.35	0.30	0.37		
					1m	0.27	0.28	0.25	0.30	0.32	0.28	-		
500	郡山市	都市緑地	万代山1号緑地	4月20日	50cm	0.76					0.76	0.90		立ち入れないため、入口付近のみ測定
					1m	0.76					0.76	-		
501	郡山市	都市緑地	万代山2号緑地	4月20日	50cm	0.84					0.84	0.97		立ち入れないため、入口付近のみ測定
					1m	0.81					0.81	-		
502	郡山市	都市緑地	向原緑地	4月20日	50cm	0.95					0.95	0.87		立ち入れないため、入口付近のみ測定
					1m	0.96					0.96	-		
503	郡山市	都市緑地	向玉貫2号緑地	4月20日	50cm	1.1					1.1	1.4		立ち入れないため、入口付近のみ測定
					1m	1.1					1.1	-		
504	郡山市	都市緑地	熱海湯けむり緑地	4月24日	50cm	0.38	0.41	0.38	0.32	0.36	0.37	0.47		
					1m	0.36	0.36	0.34	0.31	0.33	0.34	-		
505	郡山市	都市緑地	熱海駅緑地	4月24日	50cm	0.32	0.40	0.42	0.49	0.40	0.41	0.55		
					1m	0.29	0.39	0.37	0.42	0.33	0.36	-		
506	郡山市	都市緑地	逢瀬川1号緑地	4月16日	50cm	0.34	0.35	0.35	0.47	0.41	0.38	2.0		
					1m	0.39	0.36	0.38	0.48	0.45	0.41	-		
507	郡山市	都市緑地	逢瀬川2号緑地	4月16日	50cm	1.6	1.6	1.5	1.4	1.5	1.5	1.9		
					1m	1.4	1.4	1.4	1.3	1.4	1.4	-		
508	郡山市	都市緑地	逢瀬川3号緑地	4月18日	50cm	1.5	1.6	1.0	1.7	1.2	1.4	2.0		
					1m	1.4	1.5	0.99	1.5	1.2	1.3	-		
509	郡山市	都市緑地	逢瀬川4号緑地	4月18日	50cm	1.5	1.3	1.4	1.4	1.4	1.4	1.8	○	
					1m	1.5	1.3	1.3	1.4	1.3	1.4	-		
510	郡山市	都市緑地	逢瀬川5号緑地	4月18日	50cm	1.2	1.1	1.8	1.7	1.1	1.4	1.6	○	
					1m	1.1	0.99	1.5	1.4	1.1	1.2	-		
511	郡山市	都市緑地	大口原緑地	4月23日	50cm	1.2	1.2	1.1	1.1	1.1	1.1	1.8		
					1m	1.2	1.2	1.1	1.1	1.1	1.1	-		
512	郡山市	都市緑地	池ノ台緑地	4月16日	50cm	0.51	0.55	0.47	0.57	0.36	0.49	2.8	○	
					1m	0.54	0.56	0.48	0.67	0.42	0.53	-		
513	郡山市	都市公園	緑ヶ丘3号緑地	4月11日	50cm		0.31				0.31	0.55		立ち入れないため、入口付近のみ測定
					1m		0.31				0.31	-		
514	郡山市	都市緑地	緑ヶ丘4号緑地	4月12日	50cm	0.35	0.31				0.33	0.48		測定地が狭いため、2地点のみ測定
					1m	0.34	0.30				0.32	-		
515	郡山市	都市緑地	緑ヶ丘5号緑地	4月12日	50cm	0.38	0.37				0.38	0.46		測定地が狭いため、2地点のみ測定
					1m	0.37	0.35				0.36	-		

福島県環境放射線モニタリング調査(都市公園等第3回)結果(確定値)

平成24年11月21日
原子力災害現地対策本部(放射線班)
福島県災害対策本部(原子力班)

○…表土除去実施済み(調査日時点)
※…表土除去一部実施済み(調査日時点)

No.	市町村	区分	公園等名称	調査月日	測定高さ 50cm or 1m	公園等における5地点(中央及び4隅)各平均値							表土除去 実施状況	備考
						① 中央	②	③	④	⑤	平均値	前回 調査結果		
516	郡山市	都市緑地	緑ヶ丘6号緑地	4月13日	50cm	0.29	0.32	0.37	0.37	0.37	0.34	0.40		
					1m	0.25	0.27	0.34	0.34	0.36	0.31	-		
517	郡山市	都市緑地	東山3号緑地	4月18日	50cm	0.41	0.47	0.42	0.39	0.39	0.42	0.52		
					1m	0.42	0.47	0.41	0.38	0.38	0.41	-		
518	郡山市	都市緑地	東山4号緑地	4月18日	50cm	0.44	0.43	0.40	0.47	0.38	0.42	0.60		
					1m	0.44	0.43	0.43	0.46	0.40	0.43	-		
519	郡山市	都市緑地	東山5号緑地	4月18日	50cm	0.48	0.50	0.51	0.61	0.58	0.54	0.72		
					1m	0.48	0.49	0.48	0.57	0.54	0.51	-		
520	郡山市	都市緑地	東山6号緑地	4月18日	50cm	0.41	0.40	0.44	0.43	0.41	0.42	0.54		
					1m	0.41	0.40	0.43	0.42	0.40	0.41	-		
521	郡山市	都市緑地	八田緑地	4月16日	50cm	1.1	1.2	1.1	1.4	1.2	1.2	1.3		
					1m	1.1	1.1	1.1	1.3	1.1	1.1	-		
522	郡山市	都市緑地	長橋1号緑地	4月20日	50cm	0.84	0.88	0.85	0.71	0.71	0.80	1.1		
					1m	0.85	0.81	0.83	0.66	0.71	0.77	-		
523	郡山市	都市緑地	長橋2号緑地	4月20日	50cm	1.0	0.84	0.92	0.94	1.1	0.96	1.2		
					1m	1.0	0.84	0.85	0.90	1.1	0.94	-		
524	郡山市	都市緑地	虎丸緑地	4月16日	50cm	0.60	0.60	0.57	0.62	0.60	0.60	1.0		
					1m	0.58	0.61	0.59	0.58	0.58	0.59	-		
525	郡山市	都市緑地	中町緑地	4月16日	50cm	0.45	0.56	0.78	0.41	0.49	0.54	1.0	○	
					1m	0.44	0.55	0.67	0.41	0.50	0.51	-		
526	郡山市	都市緑地	緑ヶ丘7号緑地	4月12日	50cm	0.38	0.35	0.40	0.37	0.41	0.38	0.50		
					1m	0.33	0.33	0.36	0.36	0.36	0.35	-		
527	郡山市	都市緑地	宇倍緑地	4月19日	50cm	0.50	0.88	0.54	0.65	0.65	0.64	2.2		
					1m	0.56	0.93	0.61	0.66	0.68	0.69	-		
528	郡山市	都市緑地	東山1号緑地	4月18日	50cm	0.46	0.35	0.37	0.46	0.42	0.41	0.45		
					1m	0.44	0.37	0.36	0.45	0.42	0.41	-		
529	郡山市	都市緑地	東山2号緑地	4月18日	50cm	0.45	0.42	0.43	0.47	0.45	0.44	0.66		
					1m	0.45	0.41	0.43	0.45	0.47	0.44	-		
530	郡山市	都市緑地	東山7号緑地	4月19日	50cm	0.35	0.39	/	/	/	0.37	0.58		草・木が多く2地点のみ測定
					1m	0.33	0.36	/	/	/	0.35	-		
531	郡山市	都市緑地	西前坂1号緑地	4月23日	50cm	0.95	/	/	/	/	0.95	1.6		草・木が繁って中に入れないため、1地点のみ測定
					1m	0.87	/	/	/	/	0.87	-		
532	郡山市	都市緑地	西前坂2号緑地	4月23日	50cm	1.3	/	/	/	/	1.3	1.7		草・木が繁って中に入れないため、1地点のみ測定
					1m	1.1	/	/	/	/	1.1	-		
533	郡山市	都市緑地	西前坂3号緑地	4月23日	50cm	1.2	/	/	/	/	1.2	1.7		草・木が繁って中に入れないため、1地点のみ測定
					1m	1.1	/	/	/	/	1.1	-		
534	郡山市	都市緑地	西前坂4号緑地	4月23日	50cm	0.66	/	/	/	/	0.66	1.3		草・木が繁って中に入れないため、1地点のみ測定
					1m	0.66	/	/	/	/	0.66	-		
535	郡山市	都市緑地	西前坂5号緑地	4月23日	50cm	0.75	/	/	/	/	0.75	1.4		草・木が繁って中に入れないため、1地点のみ測定
					1m	0.81	/	/	/	/	0.81	-		
536	郡山市	都市緑地	念仏壇西1号緑地	4月23日	50cm	1.2	/	/	/	/	1.2	1.4		草・木が繁って中に入れないため、1地点のみ測定
					1m	1.0	/	/	/	/	1.0	-		
537	郡山市	都市緑地	念仏壇西2号緑地	4月23日	50cm	1.2	/	/	/	/	1.2	1.5		草・木が繁って中に入れないため、1地点のみ測定
					1m	1.2	/	/	/	/	1.2	-		

福島県環境放射線モニタリング調査(都市公園等第3回)結果(確定値)

平成24年11月21日
原子力災害現地対策本部(放射線班)
福島県災害対策本部(原子力班)

○…表土除去実施済み(調査日時点)
※…表土除去一部実施済み(調査日時点)

No.	市町村	区分	公園等名称	調査月日	測定高さ 50cm or 1m	公園等における5地点(中央及び4隅)各平均値					前回 調査結果	表土除去 実施状況	備考
						① 中央	②	③	④	⑤			
538	郡山市	都市緑地	念仏壇西3号緑地	4月23日	50cm	0.95	/	/	/	/	0.95	1.6	草・木が繁って中に入れないため、1地点のみ測定
					1m	0.88	/	/	/	/	0.88	-	
539	郡山市	都市緑地	念仏壇西4号緑地	4月23日	50cm	1.0	/	/	/	/	1.0	1.7	草・木が繁って中に入れないため、1地点のみ測定
					1m	0.95	/	/	/	/	0.95	-	
540	郡山市	都市緑地	菖蒲池緑地	4月19日	50cm	1.3	1.3	1.3	1.4	1.3	1.3	1.9	
					1m	1.2	1.1	1.2	1.3	1.1	1.2	-	
541	郡山市	都市緑地	東山8号緑地	4月19日	50cm	0.39	0.35	/	/	/	0.37	0.54	一部立ち入れないため、2地点のみ測定
					1m	0.37	0.34	/	/	/	0.36	-	
542	郡山市	都市緑地	道場緑地	4月19日	50cm	0.41	/	/	/	/	0.41	0.81	立ち入れないため、入口付近のみ測定
					1m	0.43	/	/	/	/	0.43	-	
543	郡山市	都市公園	ナナカマド緑地	4月11日	50cm	0.31	0.38	0.26	0.26	0.29	0.30	0.38	
					1m	0.29	0.28	0.25	0.27	0.28	0.27	-	
544	郡山市	都市公園	ハナミズキ緑地	4月11日	50cm	0.22	0.26	0.26	0.26	0.24	0.25	0.36	
					1m	0.22	0.23	0.25	0.24	0.24	0.24	-	
545	郡山市	都市公園	四季彩緑地	4月11日	50cm	0.27	0.27	0.26	0.25	0.25	0.26	0.37	
					1m	0.26	0.26	0.24	0.26	0.24	0.25	-	
546	郡山市	都市公園	ナツツバキ緑地	4月11日	50cm	0.25	0.28	0.27	0.28	0.30	0.28	0.37	
					1m	0.25	0.26	0.27	0.24	0.29	0.26	-	
547	郡山市	都市公園	モミジ緑地	4月11日	50cm	0.33	0.35	0.32	0.29	0.28	0.31	0.36	
					1m	0.30	0.26	0.31	0.26	0.25	0.28	-	
548	郡山市	都市緑地	ヤマボウシ緑地	4月12日	50cm	0.29	0.31	0.32	0.29	0.29	0.30	0.37	
					1m	0.27	0.29	0.29	0.27	0.28	0.28	-	
549	郡山市	都市緑地	緑ヶ丘8号緑地	4月13日	50cm	0.77	/	/	/	/	0.77	0.81	立ち入れないため、隣接道路1地点を測定
					1m	0.57	/	/	/	/	0.57	-	
550	郡山市	都市緑地	緑ヶ丘9号緑地	4月11日	50cm	/	0.32	/	/	/	0.32	0.39	集会所になっているため、入口付近を測定
					1m	/	0.30	/	/	/	0.30	-	
551	郡山市	都市緑地	緑ヶ丘10号緑地	4月11日	50cm	/	0.31	0.35	/	/	0.33	0.50	一部立ち入れないため、2地点のみ測定
					1m	/	0.27	0.33	/	/	0.30	-	
				4月13日	50cm	/	0.45	0.36	0.42	/	0.41	0.50	一部立ち入れないため、3地点のみ測定 再測定
					1m	/	0.42	0.32	0.38	/	0.37	-	
552	郡山市	都市緑地	緑ヶ丘11号緑地	4月13日	50cm	0.38	0.33	0.34	0.36	0.33	0.35	0.43	
					1m	0.35	0.31	0.32	0.34	0.31	0.33	-	
553	郡山市	都市緑地	緑ヶ丘12号緑地	4月12日	50cm	0.34	0.35	0.37	0.39	0.37	0.36	0.52	
					1m	0.33	0.32	0.35	0.36	0.35	0.34	-	
554	郡山市	風致公園	浄土松公園	4月12日	50cm	0.32	0.37	0.37	0.41	0.37	0.37	-	○ 前回調査(平成23年4月)結果は、地上高1mを1地点のみ測定した。
					1m	0.32	0.36	0.39	0.38	0.37	0.36	1.2	
555	郡山市	風致公園	新池公園	4月18日	50cm	0.53	0.41	0.35	0.38	0.29	0.39	-	○ 前回調査(平成23年4月)結果は、地上高1mを1地点のみ測定した。
					1m	0.42	0.45	0.35	0.40	0.30	0.38	2.7	
556	郡山市	特殊公園	風土記の丘公園	4月19日	50cm	0.37	/	/	/	/	0.37	-	公園はまだ建設されていないため、美術館入口付近を測定 前回調査(平成23年4月)結果は、地上高1mを1地点のみ測定した。
					1m	0.35	/	/	/	/	0.35	0.52	
557	郡山市	風致公園	南向公園	4月11日	50cm	0.38	0.56	0.54	0.43	0.65	0.51	-	○ 前回調査(平成23年4月)結果は、地上高1mを1地点のみ測定した。
					1m	0.40	0.59	0.59	0.48	0.62	0.54	1.1	
558	郡山市	風致公園	尖の森公園	4月19日	50cm	0.21	0.27	0.26	0.58	0.59	0.38	-	○ 前回調査(平成23年4月)結果は、地上高1mを1地点のみ測定した。
					1m	0.23	0.30	0.27	0.54	0.57	0.38	1.5	

福島県環境放射線モニタリング調査(都市公園等第3回)結果(確定値)

平成24年11月21日
原子力災害現地対策本部(放射線班)
福島県災害対策本部(原子力班)

○…表土除去実施済み(調査日時点)
※…表土除去一部実施済み(調査日時点)

No.	市町村	区分	公園等名称	調査月日	測定高さ	公園等における5地点(中央及び4隅)各平均値							表土除去 実施状況	備考
						50cm or 1m	① 中央	②	③	④	⑤	平均値		
559	郡山市	風致公園	待池公園	4月19日	50cm	0.86	0.66	0.74	0.95	0.94	0.83	-	○	前回調査(平成23年4月)結果は、 地上高1mを1地点のみ測定した。
					1m	0.79	0.67	0.64	0.95	0.89	0.79	1.2		
560	郡山市	風致公園	玉ノ木公園	4月19日	50cm	0.97	1.0	0.73	0.68	0.85	0.85	-		前回調査(平成23年4月)結果は、 地上高1mを1地点のみ測定した。
					1m	0.93	0.99	0.72	0.68	0.83	0.83	1.5		
561	郡山市	風致公園	五百淵公園	4月12日	50cm	0.66	0.53	1.1	1.1	1.0	0.88	-	○	前回調査(平成23年4月)結果は、 地上高1mを1地点のみ測定した。
					1m	0.72	0.53	1.2	1.1	0.95	0.90	3.2		
562	郡山市	風致公園	字倍公園	4月16日	50cm	0.40	0.37	0.35	0.72	0.72	0.51	-	○	前回調査(平成23年4月)結果は、 地上高1mを1地点のみ測定した。
					1m	0.43	0.41	0.39	0.75	0.68	0.53	2.2		
563	郡山市	風致公園	市場西公園	4月12日	50cm	0.27	0.32	0.32	0.33	0.26	0.30	-	○	前回調査(平成23年4月)結果は、 地上高1mを1地点のみ測定した。
					1m	0.28	0.32	0.35	0.34	0.30	0.32	1.5		
564	郡山市	風致公園	河内東山公園	4月19日	50cm	0.57	0.60	0.52	0.25	0.88	0.56	1.1	○	
					1m	0.55	0.59	0.52	0.28	0.81	0.55	-		
565	郡山市	墓園	東山霊園	4月18日	50cm	0.36	0.41	0.38	0.36	0.29	0.36	0.45		
					1m	0.36	0.40	0.39	0.34	0.31	0.36	-		
566	郡山市	緑道	酒蓋緑道	4月10日	50cm	1.0	1.0	1.1	0.71	0.47	0.86	1.7	○	
					1m	1.3	1.2	1.2	0.77	0.57	1.0	-		
567	郡山市	緑道	大槻緑道	4月13日	50cm	0.44	0.53	0.58	0.59	0.61	0.55	1.1	○	
					1m	0.51	0.55	0.55	0.60	0.57	0.56	-		
568	郡山市	緑道	春日緑道	4月13日	50cm	0.61	0.71	0.72	0.60	0.60	0.65	1.1	○	
					1m	0.58	0.71	0.67	0.54	0.60	0.62	-		
569	郡山市	緑道	葉山緑道	4月13日	50cm	0.62	0.68	0.71	0.77	0.59	0.67	1.1	○	
					1m	0.61	0.67	0.70	0.73	0.59	0.66	-		
570	郡山市	緑地	緑ヶ丘中央緑道	4月10日	50cm	0.24	0.28	0.24	0.24	0.22	0.24	0.34		
					1m	0.22	0.26	0.27	0.24	0.22	0.24	-		
571	須賀川市	運動公園	牡丹台公園	4月17日	50cm	0.21	0.18	0.19	0.17	0.19	0.19	-		前回調査(平成23年4月)結果は、 地上高1mを1地点のみ測定した。
					1m	0.19	0.18	0.20	0.16	0.17	0.18	0.32		
572	須賀川市	街区公園	塚田公園	4月23日	50cm	0.34	0.26	0.35	0.34	0.39	0.34	-		前回調査(平成23年4月)結果は、 地上高1mを1地点のみ測定した。
					1m	0.33	0.26	0.32	0.33	0.37	0.32	0.58		
573	須賀川市	街区公園	加治町公園	4月18日	50cm	0.22	0.30	0.30	0.19	0.23	0.25	-		前回調査(平成23年4月)結果は、 地上高1mを1地点のみ測定した。
					1m	0.23	0.30	0.28	0.21	0.24	0.25	0.44		
574	須賀川市	街区公園	並木公園	4月18日	50cm	0.24	0.23	0.24	0.22	0.26	0.24	-		前回調査(平成23年4月)結果は、 地上高1mを1地点のみ測定した。
					1m	0.24	0.22	0.22	0.20	0.24	0.22	0.44		
575	須賀川市	街区公園	和田池公園	4月17日	50cm	0.21	0.20	0.23	0.23	0.21	0.22	-		前回調査(平成23年4月)結果は、 地上高1mを1地点のみ測定した。
					1m	0.21	0.21	0.21	0.22	0.21	0.21	0.38		
576	須賀川市	街区公園	堀底公園	4月23日	50cm	0.37	0.43	0.39	0.37	0.39	0.39	-		前回調査(平成23年4月)結果は、 地上高1mを1地点のみ測定した。
					1m	0.35	0.41	0.38	0.35	0.37	0.37	0.64		
577	須賀川市	街区公園	西ノ内公園	4月24日	50cm	0.32	0.31	0.30	0.40	0.34	0.33	-		前回調査(平成23年4月)結果は、 地上高1mを1地点のみ測定した。
					1m	0.32	0.30	0.29	0.39	0.31	0.32	0.65		
578	須賀川市	街区公園	岡東公園	4月23日	50cm	0.33	0.35	0.28	0.35	0.33	0.33	-		前回調査(平成23年4月)結果は、 地上高1mを1地点のみ測定した。
					1m	0.31	0.32	0.29	0.33	0.30	0.31	0.50		
579	須賀川市	街区公園	新屋敷公園	4月24日	50cm	0.32	0.32	0.37	0.30	0.31	0.32	-		前回調査(平成23年4月)結果は、 地上高1mを1地点のみ測定した。
					1m	0.33	0.31	0.35	0.29	0.27	0.31	0.60		
580	須賀川市	街区公園	川原公園	4月18日	50cm	0.33	0.31	0.30	0.30	0.34	0.32	-		前回調査(平成23年4月)結果は、 地上高1mを1地点のみ測定した。
					1m	0.32	0.31	0.29	0.31	0.33	0.31	0.47		

福島県環境放射線モニタリング調査(都市公園等第3回)結果(確定値)

平成24年11月21日
原子力災害現地対策本部(放射線班)
福島県災害対策本部(原子力班)

○…表土除去実施済み(調査日時点)
※…表土除去一部実施済み(調査日時点)

No.	市町村	区分	公園等名称	調査月日	測定高さ	公園等における5地点(中央及び4隅)各平均値						表土除去実施状況	備考
						50cm or 1m	①中央	②	③	④	⑤		
581	須賀川市	街区公園	丸田公園	4月18日	50cm	0.32	0.29	0.24	0.29	0.29	0.29	-	前回調査(平成23年4月)結果は、地上高1mを1地点のみ測定した。
					1m	0.29	0.27	0.25	0.27	0.27	0.27	0.45	
582	須賀川市	街区公園	南上町公園	4月18日	50cm	0.21	0.27	0.26	0.20	0.20	0.23	-	前回調査(平成23年4月)結果は、地上高1mを1地点のみ測定した。
					1m	0.21	0.24	0.24	0.20	0.20	0.22	0.40	
583	須賀川市	街区公園	長祿町公園	4月19日	50cm	0.31	0.28	0.29	0.27	0.30	0.29	-	前回調査(平成23年4月)結果は、地上高1mを1地点のみ測定した。
					1m	0.30	0.26	0.28	0.27	0.27	0.28	0.45	
584	須賀川市	街区公園	小作田公園	4月17日	50cm	0.16	0.18	0.15	0.15	0.15	0.16	-	前回調査(平成23年4月)結果は、地上高1mを1地点のみ測定した。
					1m	0.17	0.17	0.15	0.15	0.15	0.16	0.19	
585	須賀川市	街区公園	西田公園	4月24日	50cm	0.36	0.26	0.32	0.32	0.34	0.32	-	前回調査(平成23年4月)結果は、地上高1mを1地点のみ測定した。
					1m	0.33	0.27	0.31	0.32	0.31	0.31	0.56	
586	須賀川市	街区公園	旭町公園	4月18日	50cm	0.26	0.31	0.22	0.24	0.23	0.25	-	前回調査(平成23年4月)結果は、地上高1mを1地点のみ測定した。
					1m	0.24	0.28	0.21	0.24	0.24	0.24	0.38	
587	須賀川市	街区公園	滑川東公園	4月20日	50cm	0.60	0.60	0.54	0.48	0.57	0.56	-	前回調査(平成23年4月)結果は、地上高1mを1地点のみ測定した。
					1m	0.55	0.57	0.52	0.46	0.56	0.53	0.98	
588	須賀川市	街区公園	宮の杜公園	4月20日	50cm	0.54	0.61	0.52	0.53	0.61	0.56	-	前回調査(平成23年4月)結果は、地上高1mを1地点のみ測定した。
					1m	0.52	0.58	0.51	0.52	0.58	0.54	1.1	
589	須賀川市	街区公園	御膳田公園	4月20日	50cm	0.64	0.60	0.58	0.58	0.56	0.59	-	前回調査(平成23年4月)結果は、地上高1mを1地点のみ測定した。
					1m	0.61	0.56	0.54	0.52	0.53	0.55	0.85	
590	須賀川市	街区公園	御膳田南公園	4月20日	50cm	0.55	0.48	0.49	0.43	0.44	0.48	-	前回調査(平成23年4月)結果は、地上高1mを1地点のみ測定した。
					1m	0.50	0.44	0.46	0.40	0.40	0.44	0.71	
591	須賀川市	街区公園	茶屋池公園	4月20日	50cm	0.44	0.42	0.47	0.52	0.41	0.45	-	前回調査(平成23年4月)結果は、地上高1mを1地点のみ測定した。
					1m	0.43	0.40	0.44	0.50	0.38	0.43	0.80	
592	須賀川市	街区公園	ふれあいパーク小作田	4月18日	50cm	0.17	0.19	0.17	0.14	0.18	0.17	-	前回調査(平成23年4月)結果は、地上高1mを1地点のみ測定した。
					1m	0.17	0.18	0.15	0.16	0.17	0.17	0.28	
593	須賀川市	街区公園	膳棚公園	4月20日	50cm	0.48	0.41	0.48	0.54	0.43	0.47	-	前回調査(平成23年4月)結果は、地上高1mを1地点のみ測定した。
					1m	0.45	0.39	0.45	0.48	0.40	0.43	0.81	
594	須賀川市	街区公園	下宿町公園	4月20日	50cm	0.39	0.48	0.42	0.48	0.40	0.43	-	前回調査(平成23年4月)結果は、地上高1mを1地点のみ測定した。
					1m	0.38	0.44	0.43	0.47	0.39	0.42	0.73	
595	須賀川市	街区公園	山寺公園	4月19日	50cm	0.39	0.37	0.34	0.35	0.35	0.36	-	前回調査(平成23年4月)結果は、地上高1mを1地点のみ測定した。
					1m	0.38	0.35	0.33	0.33	0.33	0.34	0.59	
596	須賀川市	街区公園	西山寺公園	4月19日	50cm	0.41	0.41	0.33	0.35	0.37	0.37	-	前回調査(平成23年4月)結果は、地上高1mを1地点のみ測定した。
					1m	0.39	0.39	0.33	0.35	0.35	0.36	0.66	
597	須賀川市	街区公園	北山寺公園	4月19日	50cm	0.45	0.40	0.40	0.33	0.39	0.39	-	前回調査(平成23年4月)結果は、地上高1mを1地点のみ測定した。
					1m	0.42	0.39	0.37	0.33	0.39	0.38	0.69	
598	須賀川市	街区公園	栄町公園	4月23日	50cm	0.36	0.34	0.32	0.29	0.31	0.32	-	前回調査(平成23年4月)結果は、地上高1mを1地点のみ測定した。
					1m	0.34	0.33	0.33	0.27	0.29	0.31	0.50	
599	須賀川市	カントリーパーク	大滝川公園	4月23日	50cm	0.60	0.74	0.65	0.62	0.73	0.67	-	前回調査(平成23年4月)結果は、地上高1mを1地点のみ測定した。
					1m	0.62	0.71	0.64	0.61	0.71	0.66	1.4	
600	須賀川市	近隣公園	中宿公園	4月23日	50cm	0.42	0.38	0.38	0.36	0.39	0.39	0.49	
					1m	0.39	0.36	0.36	0.35	0.37	0.37	-	
601	須賀川市	近隣公園	西川中央公園	4月19日	50cm	0.27	0.20	0.25	0.30	0.23	0.25	-	前回調査(平成23年4月)結果は、地上高1mを1地点のみ測定した。
					1m	0.24	0.23	0.25	0.29	0.25	0.25	0.47	
602	須賀川市	近隣公園	影沼公園	4月23日	50cm	0.29	0.32	0.32	0.36	0.31	0.32	-	前回調査(平成23年4月)結果は、地上高1mを1地点のみ測定した。
					1m	0.28	0.30	0.31	0.35	0.29	0.31	0.51	

福島県環境放射線モニタリング調査(都市公園等第3回)結果(確定値)

平成24年11月21日
原子力災害現地対策本部(放射線班)
福島県災害対策本部(原子力班)

○…表土除去実施済み(調査日時点)
※…表土除去一部実施済み(調査日時点)

No.	市町村	区分	公園等名称	調査月日	測定高さ 50cm or 1m	公園等における5地点(中央及び4隅)各平均値						表土除去 実施状況	備考
						① 中央	②	③	④	⑤	平均値		
603	須賀川市	近隣公園	米山寺公園	4月19日	50cm	0.37	0.34	0.31	0.43	0.36	0.36	-	前回調査(平成23年4月)結果は、 地上高1mを1地点のみ測定した。
					1m	0.36	0.33	0.30	0.40	0.35	0.35	0.58	
604	須賀川市	近隣公園	横山公園	4月23日	50cm	0.46	0.59	0.57	0.53	0.45	0.52	-	前回調査(平成23年4月)結果は、 地上高1mを1地点のみ測定した。
					1m	0.46	0.56	0.55	0.53	0.47	0.51	0.91	
605	須賀川市	近隣公園	前田川扇町公園	4月17日	50cm	0.20	0.22	0.20	0.27	0.23	0.22	-	前回調査(平成23年4月)結果は、 地上高1mを1地点のみ測定した。
					1m	0.20	0.20	0.19	0.25	0.23	0.21	0.34	
606	須賀川市	総合公園	翠ヶ丘公園	4月19日	50cm	0.30	0.33	0.30	0.29	0.34	0.31	-	前回調査(平成23年4月)結果は、 地上高1mを1地点のみ測定した。
					1m	0.28	0.29	0.29	0.26	0.32	0.29	0.51	
607	須賀川市	地区公園	旭ヶ岡公園	4月20日	50cm	0.34	0.24	0.28	0.47	0.46	0.36	-	前回調査(平成23年4月)結果は、 地上高1mを1地点のみ測定した。
					1m	0.33	0.25	0.26	0.46	0.44	0.35	0.69	
608	須賀川市	墓園	須賀川墓地公園	4月23日	50cm	0.72	0.64	0.69	0.67	0.59	0.66	1.2	
					1m	0.73	0.66	0.72	0.65	0.60	0.67	-	
609	田村市	運動公園	田村市運動公園	4月12日	50cm	0.21	0.25	0.26	0.26	0.24	0.24	-	前回調査(平成23年4月)結果は、 地上高1mを1地点のみ測定した。
					1m	0.20	0.24	0.27	0.24	0.23	0.24	0.37	
610	田村市	街区公園	中央公園	4月12日	50cm	0.33	0.29	0.34	0.36	0.35	0.33	-	前回調査(平成23年4月)結果は、 地上高1mを1地点のみ測定した。
					1m	0.31	0.30	0.31	0.33	0.33	0.32	0.47	
611	田村市	街区公園	籠山公園	4月12日	50cm	0.23	0.27	0.32	0.21	0.22	0.25	-	前回調査(平成23年4月)結果は、 地上高1mを1地点のみ測定した。
					1m	0.21	0.29	0.30	0.21	0.23	0.25	0.39	
612	田村市	街区公園	東部第1号公園	4月12日	50cm	0.20	0.25	0.28	0.29	0.28	0.26	-	前回調査(平成23年4月)結果は、 地上高1mを1地点のみ測定した。
					1m	0.23	0.24	0.29	0.28	0.28	0.26	0.44	
613	田村市	街区公園	東部第2号公園	4月12日	50cm	0.30	0.29	0.30	0.30	0.28	0.29	-	前回調査(平成23年4月)結果は、 地上高1mを1地点のみ測定した。
					1m	0.30	0.28	0.30	0.30	0.29	0.29	0.49	
614	田村市	街区公園	東部第3号公園	4月12日	50cm	0.25	0.28	0.26	0.26	0.28	0.27	-	前回調査(平成23年4月)結果は、 地上高1mを1地点のみ測定した。
					1m	0.25	0.27	0.26	0.25	0.29	0.26	0.42	
615	田村市	近隣公園	籠公園	4月12日	50cm	0.25	0.24	0.28	0.33	0.25	0.27	-	前回調査(平成23年4月)結果は、 地上高1mを1地点のみ測定した。
					1m	0.23	0.23	0.24	0.28	0.26	0.25	0.59	
616	田村市	近隣公園	御前池公園	4月12日	50cm	0.28	0.26	0.28	0.28	0.26	0.27	-	前回調査(平成23年4月)結果は、 地上高1mを1地点のみ測定した。
					1m	0.30	0.27	0.27	0.28	0.26	0.28	0.44	
617	田村市	近隣公園	大鏡ふれあい公園	4月12日	50cm	0.26	0.25	0.25	0.24	0.24	0.25	-	前回調査(平成23年4月)結果は、 地上高1mを1地点のみ測定した。
					1m	0.25	0.24	0.21	0.23	0.22	0.23	0.26	
618	田村市	総合公園	つつじヶ丘公園	4月12日	50cm	0.23	0.23	0.24	0.22	0.24	0.23	-	多目的広場 前回調査(平成23年4月)結果は、 地上高1mを1地点のみ測定した。
					1m	0.22	0.22	0.22	0.20	0.22	0.22	0.43	
				4月12日	50cm	0.24	0.24	0.23	0.23	0.26	0.24	-	プレイフィールド
					1m	0.22	0.22	0.23	0.23	0.24	0.23	-	
4月12日	50cm	0.28	0.28	0.27	0.26	0.27	0.27	-	テニスコート				
	1m	0.24	0.25	0.26	0.23	0.24	0.24	-					
619	田村市	地区公園	あたご山公園	4月12日	50cm	0.20	0.18	0.20	0.19	0.19	0.19	-	展望台広場 前回調査(平成23年4月)結果は、 地上高1mを1地点のみ測定した。
					1m	0.17	0.17	0.17	0.18	0.17	0.17	0.26	
				4月12日	50cm	0.20	0.20	0.20	0.20	0.20	0.20	-	芝生広場
					1m	0.17	0.18	0.18	0.18	0.18	0.18	-	
620	田村市	風致公園	大滝根公園	4月12日	50cm	0.25	0.27	0.24	0.32	0.30	0.28	-	展望台 平成23年4月調査時、通行止めだった為 前回調査結果無し
					1m	0.24	0.25	0.21	0.29	0.28	0.25	-	
621	鏡石町	街区公園	不時沼公園	4月18日	50cm	0.54	0.48	0.45	0.38	0.47	0.46	-	前回調査(平成23年4月)結果は、 地上高1mを1地点のみ測定した。
					1m	0.47	0.47	0.44	0.35	0.44	0.43	0.62	

福島県環境放射線モニタリング調査(都市公園等第3回)結果(確定値)

平成24年11月21日
原子力災害現地対策本部(放射線班)
福島県災害対策本部(原子力班)

○…表土除去実施済み(調査日時点)
※…表土除去一部実施済み(調査日時点)

No.	市町村	区分	公園等名称	調査月日	測定高さ 50cm or 1m	公園等における5地点(中央及び4隅)各平均値							表土除去 実施状況	備考
						① 中央	②	③	④	⑤	平均値	前回 調査結果		
622	鏡石町	街区公園	前山公園	4月18日	50cm	0.36	0.35	0.37	0.16	0.20	0.29	-	前回調査(平成23年4月)結果は、 地上高1mを1地点のみ測定した。	
					1m	0.34	0.34	0.34	0.18	0.22	0.28	0.58		
623	鏡石町	街区公園	駅東口公園	4月18日	50cm	0.29	0.33	0.29	0.29	0.32	0.30	-	前回調査(平成23年4月)結果は、 地上高1mを1地点のみ測定した。	
					1m	0.29	0.32	0.29	0.30	0.31	0.30	0.51		
624	鏡石町	街区公園	駅西口公園	4月18日	50cm	0.36	0.34	0.36	0.39	0.39	0.37	-	前回調査(平成23年4月)結果は、 地上高1mを1地点のみ測定した。	
					1m	0.34	0.32	0.34	0.37	0.39	0.35	0.52		
625	鏡石町	街区公園	境公園	4月18日	50cm	0.28	0.34	0.29	0.29	0.34	0.31	-	前回調査(平成23年4月)結果は、 地上高1mを1地点のみ測定した。	
					1m	0.28	0.30	0.28	0.27	0.31	0.29	0.53		
626	鏡石町	総合公園	鳥見山公園	4月18日	50cm	0.23	0.30	0.27	0.24	0.26	0.26	-	多目的広場 前回調査(平成23年4月)結果は、 地上高1mを1地点のみ測定した。	
					1m	0.22	0.30	0.26	0.25	0.26	0.26	0.45		
627	石川町	総合公園	石川町総合運動公園	4月12日	50cm	0.14	0.18	0.14	0.14	0.20	0.16	-	○ 前回調査(平成23年4月)結果は、 地上高1mを1地点のみ測定した。	
					1m	0.13	0.18	0.13	0.14	0.20	0.16	0.26		
628	三春町	街区公園	中央公園	4月12日	50cm	0.14	0.22	0.27	0.27	0.18	0.22	-	○ 前回調査(平成23年4月)結果は、 地上高1mを1地点のみ測定した。	
					1m	0.14	0.24	0.29	0.28	0.20	0.23	0.68		
629	三春町	街区公園	田畑公園	4月12日	50cm	0.19	0.21	0.19	0.28	0.32	0.24	-	○ 前回調査(平成23年4月)結果は、 地上高1mを1地点のみ測定した。	
					1m	0.19	0.23	0.21	0.27	0.30	0.24	0.82		
630	三春町	街区公園	一本松公園	4月12日	50cm	0.71	0.30	0.20	0.39	0.23	0.37	-	○ 前回調査(平成23年4月)結果は、 地上高1mを1地点のみ測定した。	
					1m	0.63	0.30	0.18	0.40	0.24	0.35	0.84		
631	三春町	街区公園	担橋公園	4月12日	50cm	0.13	0.23	0.34	0.21	0.22	0.23	-	○ 前回調査(平成23年4月)結果は、 地上高1mを1地点のみ測定した。	
					1m	0.14	0.28	0.31	0.25	0.25	0.25	1.0		
632	三春町	街区公園	八十内公園	4月12日	50cm	0.35	0.20	0.33	0.35	0.19	0.28	-	前回調査(平成23年4月)結果は、 地上高1mを1地点のみ測定した。	
					1m	0.32	0.20	0.35	0.36	0.21	0.29	0.61		
633	三春町	街区公園	番組公園	4月12日	50cm	0.40	0.41	0.39	0.21	0.20	0.32	-	前回調査(平成23年4月)結果は、 地上高1mを1地点のみ測定した。	
					1m	0.38	0.39	0.37	0.22	0.22	0.32	0.66		
634	三春町	街区公園	庚申坂公園	4月12日	50cm	0.18	0.18	0.18	0.18	0.16	0.18	-	○ 前回調査(平成23年4月)結果は、 地上高1mを1地点のみ測定した。	
					1m	0.19	0.19	0.18	0.19	0.17	0.18	0.64		
635	三春町	近隣公園	城山公園	4月12日	50cm	0.49	0.44	0.47	0.49	0.43	0.47	-	○ 本丸跡 前回調査(平成23年4月)結果は、 地上高1mを1地点のみ測定した。	
					1m	0.47	0.44	0.47	0.48	0.41	0.45	0.75		
				4月12日	50cm	0.48	0.45	0.44	0.45	0.45	0.45	-	二の丸跡 新規調査地点のため、前回調査結果無し	
					1m	0.46	0.39	0.43	0.44	0.45	0.43	-		
636	三春町	風致公園	河原公園	4月12日	50cm	0.17	0.26	0.30	0.33	0.24	0.26	-	○ 前回調査(平成23年4月)結果は、 地上高1mを1地点のみ測定した。	
					1m	0.18	0.29	0.31	0.35	0.25	0.28	0.97		
637	三春町	都市緑地	ばんとう緑地	4月12日	50cm	0.40	0.45	0.48	0.33	0.48	0.43	0.76	○	
					1m	0.36	0.49	0.47	0.37	0.43	0.42	-		
638	小野町	街区公園	小野公園	4月24日	50cm	0.22	0.21	0.25	0.20	0.21	0.22	-	前回調査(平成23年4月)結果は、 地上高1mを1地点のみ測定した。	
					1m	0.20	0.19	0.21	0.19	0.20	0.20	0.41		
639	白河市	運動公園	白河総合運動公園	4月16日	50cm	0.21	0.28	0.28	0.21	0.31	0.26	-	○ 陸上競技場 前回調査(平成23年4月)結果は、 地上高1mを1地点のみ測定した。	
					1m	0.21	0.29	0.28	0.20	0.30	0.26	1.1		
640	白河市	運動公園	しらさかの森スポーツ公園	4月16日	50cm	0.58	0.61	0.57	0.65	0.72	0.63	-	多目的広場 前回調査(平成23年4月)結果は、 地上高1mを1地点のみ測定した。	
					1m	0.58	0.59	0.60	0.65	0.69	0.62	1.3		
641	白河市	運動公園	表郷総合運動公園	4月16日	50cm	0.41	0.37	0.40	0.41	0.37	0.39	-	前回調査(平成23年4月)結果は、 地上高1mを1地点のみ測定した。	
					1m	0.40	0.39	0.39	0.41	0.37	0.39	0.78		
642	白河市	運動公園	大信総合運動公園	4月16日	50cm	0.72	0.60	0.62	1.1	0.81	0.77	-	前回調査(平成23年4月)結果は、 地上高1mを1地点のみ測定した。	
					1m	0.74	0.57	0.61	1.1	0.82	0.77	1.4		

福島県環境放射線モニタリング調査(都市公園等第3回)結果(確定値)

平成24年11月21日
原子力災害現地対策本部(放射線班)
福島県災害対策本部(原子力班)

○…表土除去実施済み(調査日時点)
※…表土除去一部実施済み(調査日時点)

No.	市町村	区分	公園等名称	調査月日	測定高さ	公園等における5地点(中央及び4隅)各平均値							表土除去 実施状況	備考
						50cm or 1m	① 中央	②	③	④	⑤	平均値		
643	白河市	運動公園	東風の台運動公園	4月16日	50cm	0.30	0.21	0.26	0.24	0.23	0.25	-	前回調査(平成23年4月)結果は、 地上高1mを1地点のみ測定した。	
					1m	0.28	0.21	0.25	0.24	0.22	0.24	0.48		
644	白河市	街区公園	友月山児童公園	4月16日	50cm	0.20	0.22	0.19	0.23	0.22	0.21	-	○ 前回調査(平成23年4月)結果は、 地上高1mを1地点のみ測定した。	
					1m	0.20	0.24	0.21	0.23	0.24	0.22	0.93		
645	白河市	街区公園	向新蔵児童公園	4月16日	50cm	0.27	0.34	0.23	0.26	0.32	0.28	-	○ 前回調査(平成23年4月)結果は、 地上高1mを1地点のみ測定した。	
					1m	0.27	0.32	0.25	0.24	0.33	0.28	0.97		
646	白河市	街区公園	双石公園	4月16日	50cm	0.40	0.44	0.47	0.50	0.43	0.45	-	前回調査(平成23年4月)結果は、 地上高1mを1地点のみ測定した。	
					1m	0.43	0.45	0.47	0.47	0.42	0.45	0.89		
647	白河市	街区公園	稲荷山公園	4月13日	50cm	0.23	0.30	0.27	0.26	0.25	0.26	-	○ 前回調査(平成23年4月)結果は、 地上高1mを1地点のみ測定した。	
					1m	0.23	0.30	0.27	0.28	0.26	0.27	1.1		
648	白河市	街区公園	高山北公園	4月13日	50cm	0.14	0.18	0.20	0.20	0.18	0.18	-	○ 前回調査(平成23年4月)結果は、 地上高1mを1地点のみ測定した。	
					1m	0.14	0.22	0.22	0.22	0.21	0.20	1.2		
649	白河市	街区公園	高山西公園	4月13日	50cm	0.40	0.43	0.33	0.45	0.38	0.40	-	前回調査(平成23年4月)結果は、 地上高1mを1地点のみ測定した。	
					1m	0.39	0.40	0.34	0.44	0.38	0.39	0.91		
650	白河市	街区公園	一理段公園	4月16日	50cm	0.18	0.20	0.22	0.34	0.23	0.23	-	○ 前回調査(平成23年4月)結果は、 地上高1mを1地点のみ測定した。	
					1m	0.20	0.24	0.23	0.36	0.24	0.25	1.0		
651	白河市	近隣公園	鶴子山公園	4月16日	50cm	0.27	0.34	0.33	0.35	0.33	0.32	-	前回調査(平成23年4月)結果は、 地上高1mを1地点のみ測定した。	
					1m	0.27	0.33	0.32	0.33	0.31	0.31	0.59		
652	白河市	総合公園	城山公園	4月19日	50cm	0.64	0.64	0.52	0.44	0.58	0.56	-	前回調査(平成23年4月)結果は、 地上高1mを1地点のみ測定した。	
					1m	0.59	0.59	0.55	0.46	0.56	0.55	1.2		
653	白河市	風致公園	南湖公園	4月20日	50cm	0.48	0.55	0.50	0.50	0.41	0.49	-	○ 前回調査(平成23年4月)結果は、 地上高1mを1地点のみ測定した。	
					1m	0.46	0.53	0.49	0.46	0.41	0.47	0.91		
654	白河市	墓園	羅漢墓地	4月19日	50cm	0.33	0.49	0.54	0.38	0.30	0.41	0.61	○	
					1m	0.34	0.44	0.48	0.37	0.31	0.39	-		
655	西郷村	街区公園	道南西公園	4月13日	50cm	0.17	0.29	0.19	0.18	0.20	0.21	-	前回調査(平成23年4月)結果は、 地上高1mを1地点のみ測定した。	
					1m	0.18	0.27	0.19	0.19	0.18	0.20	0.85		
656	西郷村	街区公園	前山西公園	4月13日	50cm	0.17	0.25	0.23	0.26	0.20	0.22	-	工事中 前回調査(平成23年4月)結果は、 地上高1mを1地点のみ測定した。	
					1m	0.17	0.24	0.24	0.27	0.23	0.23	1.1		
657	西郷村	街区公園	裏山南公園	4月13日	50cm	0.23	0.16	0.19	0.22	0.21	0.20	-	前回調査(平成23年4月)結果は、 地上高1mを1地点のみ測定した。	
					1m	0.23	0.17	0.22	0.25	0.23	0.22	1.3		
658	西郷村	街区公園	道南東公園	4月13日	50cm	0.21	0.19	0.16	0.24	0.16	0.19	-	前回調査(平成23年4月)結果は、 地上高1mを1地点のみ測定した。	
					1m	0.20	0.19	0.18	0.24	0.16	0.19	0.94		
659	西郷村	街区公園	3号公園	4月13日	50cm	0.15	0.22	0.16	0.14	0.18	0.17	-	工事中 前回調査(平成23年4月)結果は、 地上高1mを1地点のみ測定した。	
					1m	0.16	0.23	0.16	0.13	0.20	0.18	1.5		
660	西郷村	近隣公園	大平アミニティ広場	4月19日	50cm	0.16	0.18	0.18	0.18	0.16	0.17	-	前回調査(平成23年4月)結果は、 地上高1mを1地点のみ測定した。	
					1m	0.16	0.18	0.18	0.18	0.16	0.17	1.5		
661	西郷村	近隣公園	上野原公園	4月19日	50cm	0.19	0.23	0.24	0.38	0.23	0.25	-	前回調査(平成23年4月)結果は、 地上高1mを1地点のみ測定した。	
					1m	0.19	0.23	0.24	0.37	0.23	0.25	1.4		
662	中島村	総合公園	童里夢公園なかじま	4月20日	50cm	0.20	0.18	0.18	0.16	0.17	0.18	-	モニュメント広場 前回調査(平成23年4月)結果は、 地上高1mを1地点のみ測定した。	
					1m	0.18	0.19	0.20	0.18	0.19	0.19	0.33		
663	矢吹町	街区公園	大林児童公園	4月17日	50cm	0.30	0.43	0.42	0.30	0.38	0.37	-	前回調査(平成23年4月)結果は、 地上高1mを1地点のみ測定した。	
					1m	0.28	0.38	0.39	0.29	0.33	0.33	0.48		
664	矢吹町	街区公園	小松公園	4月17日	50cm	0.18	0.20	0.21	0.16	0.26	0.20	-	前回調査(平成23年4月)結果は、 地上高1mを1地点のみ測定した。	
					1m	0.18	0.22	0.21	0.17	0.24	0.20	0.42		

福島県環境放射線モニタリング調査(都市公園等第3回)結果(確定値)

平成24年11月21日
原子力災害現地対策本部(放射線班)
福島県災害対策本部(原子力班)

○…表土除去実施済み(調査日時点)
※…表土除去一部実施済み(調査日時点)

No.	市町村	区分	公園等名称	調査月日	測定高さ	公園等における5地点(中央及び4隅)各平均値							表土除去 実施状況	備考
						50cm or 1m	① 中央	②	③	④	⑤	平均値		
665	矢吹町	街区公園	ひまわり公園	4月17日	50cm	0.17	0.21	0.24	0.31	0.19	0.22	-	前回調査(平成23年4月)結果は、 地上高1mを1地点のみ測定した。	
					1m	0.17	0.23	0.24	0.29	0.20	0.23	0.50		
666	矢吹町	街区公園	新町公園	4月17日	50cm	0.33	0.28	0.33	0.39	0.40	0.35	-	前回調査(平成23年4月)結果は、 地上高1mを1地点のみ測定した。	
					1m	0.33	0.29	0.31	0.36	0.33	0.32	0.56		
667	矢吹町	街区公園	小池公園	4月17日	50cm	0.30	0.23	0.22	0.28	0.26	0.26	-	前回調査(平成23年4月)結果は、 地上高1mを1地点のみ測定した。	
					1m	0.28	0.21	0.22	0.26	0.25	0.24	0.42		
668	矢吹町	総合公園	大池公園	4月17日	50cm	0.32	0.41	0.25	0.28	0.44	0.34	-	前回調査(平成23年4月)結果は、 地上高1mを1地点のみ測定した。	
					1m	0.34	0.35	0.26	0.29	0.41	0.33	0.39		
669	泉崎村	総合公園	さつき公園	4月20日	50cm	0.31	0.32	0.27	0.28	0.31	0.30	-	前回調査(平成23年4月)結果は、 地上高1mを1地点のみ測定した。	
					1m	0.30	0.30	0.26	0.27	0.31	0.29	0.52		
670	棚倉町	街区公園	新町児童公園	4月10日	50cm	0.30	0.23	0.27	0.27	0.22	0.26	-	前回調査(平成23年4月)結果は、 地上高1mを1地点のみ測定した。	
					1m	0.29	0.23	0.27	0.27	0.21	0.25	0.57		
671	棚倉町	街区公園	ソナ地1号児童公園	4月10日	50cm	0.31	0.30	0.31	0.34	0.34	0.32	-	前回調査(平成23年4月)結果は、 地上高1mを1地点のみ測定した。	
					1m	0.31	0.28	0.29	0.31	0.32	0.30	0.49		
672	棚倉町	街区公園	ソナ地2号児童公園	4月10日	50cm	0.34	0.29	0.31	0.30	0.29	0.31	-	前回調査(平成23年4月)結果は、 地上高1mを1地点のみ測定した。	
					1m	0.29	0.28	0.27	0.28	0.27	0.28	0.47		
673	棚倉町	街区公園	ソナ地3号児童公園	4月10日	50cm	0.32	0.29	0.28	0.29	0.30	0.30	-	前回調査(平成23年4月)結果は、 地上高1mを1地点のみ測定した。	
					1m	0.29	0.26	0.25	0.27	0.28	0.27	0.42		
674	棚倉町	街区公園	ソナ地4号児童公園	4月10日	50cm	0.31	0.28	0.29	0.28	0.30	0.29	-	前回調査(平成23年4月)結果は、 地上高1mを1地点のみ測定した。	
					1m	0.27	0.26	0.26	0.29	0.26	0.27	0.43		
675	棚倉町	街区公園	背戸山1号街区公園	4月12日	50cm	0.27	0.35	0.29	0.33	0.34	0.32	-	前回調査(平成23年4月)結果は、 地上高1mを1地点のみ測定した。	
					1m	0.26	0.30	0.27	0.31	0.32	0.29	0.52		
676	棚倉町	街区公園	背戸山2号街区公園	4月12日	50cm	0.37	0.32	0.32	0.37	0.30	0.34	-	前回調査(平成23年4月)結果は、 地上高1mを1地点のみ測定した。	
					1m	0.36	0.31	0.32	0.36	0.28	0.33	0.58		
677	棚倉町	街区公園	日向前ニュータウンなかよし広 場	4月11日	50cm	0.41	0.50	0.44	0.42	0.42	0.44	-	前回調査(平成23年4月)結果は、 地上高1mを1地点のみ測定した。	
					1m	0.38	0.48	0.43	0.40	0.40	0.42	0.50		
678	棚倉町	街区公園	根子屋川なかよし公園	4月11日	50cm	0.30	0.27	0.27	0.29	0.30	0.29	-	前回調査(平成23年4月)結果は、 地上高1mを1地点のみ測定した。	
					1m	0.28	0.26	0.28	0.28	0.29	0.28	0.48		
679	棚倉町	街区公園	城跡ポケットパーク	4月11日	50cm	0.23	0.24	0.26	0.28	0.25	0.25	-	前回調査(平成23年4月)結果は、 地上高1mを1地点のみ測定した。	
					1m	0.22	0.22	0.23	0.25	0.24	0.23	0.45		
680	棚倉町	街区公園	時の鐘ポケットパーク	4月12日	50cm	0.13	0.18	0.25	0.16	0.12	0.17	-	前回調査(平成23年4月)結果は、 地上高1mを1地点のみ測定した。	
					1m	0.14	0.17	0.21	0.17	0.12	0.16	0.30		
681	棚倉町	街区公園	城跡多目的広場	4月11日	50cm	0.33	0.30	0.31	0.29	0.29	0.30	-	前回調査(平成23年4月)結果は、 地上高1mを1地点のみ測定した。	
					1m	0.31	0.27	0.29	0.26	0.28	0.28	0.50		
682	棚倉町	近隣公園	亀ヶ城公園	4月24日	50cm	0.23	0.28	0.28	0.22	0.21	0.24	-	○ 前回調査(平成23年4月)結果は、 地上高1mを1地点のみ測定した。	
					1m	0.24	0.26	0.26	0.22	0.23	0.24	0.50		
683	棚倉町	都市緑地	日向前ニュータウン緑地	4月11日	50cm	0.30	0.30	0.29	0.32	0.31	0.30	0.40		
					1m	0.27	0.28	0.29	0.30	0.30	0.29	-		
684	棚倉町	緑道	背戸山1号緑道	4月12日	50cm	0.29	0.30	0.29	0.29	0.28	0.29	0.38		
					1m	0.25	0.28	0.27	0.27	0.25	0.26	-		
685	棚倉町	緑道	背戸山2号緑道	4月12日	50cm	0.32	0.36	0.34	0.33	0.25	0.32	0.47		
					1m	0.30	0.34	0.32	0.31	0.26	0.31	-		
686	塙町	街区公園	栄町児童公園	4月10日	50cm	0.20	0.22	0.19	0.20	0.20	0.20	-	前回調査(平成23年4月)結果は、 地上高1mを1地点のみ測定した。	
					1m	0.19	0.20	0.18	0.17	0.20	0.19	0.29		

福島県環境放射線モニタリング調査(都市公園等第3回)結果(確定値)

平成24年11月21日
原子力災害現地対策本部(放射線班)
福島県災害対策本部(原子力班)

○…表土除去実施済み(調査日時点)
※…表土除去一部実施済み(調査日時点)

No.	市町村	区分	公園等名称	調査月日	測定高さ 50cm or 1m	公園等における5地点(中央及び4隅)各平均値							表土除去 実施状況	備考
						① 中央	②	③	④	⑤	平均値	前回 調査結果		
687	会津若松市	広域公園	会津レクリエーション公園	4月16日	50cm	0.13	0.11	0.12	0.13	0.12	0.12	-	第1駐車場 新規調査地点のため、前回調査結果無し	
					1m	0.12	0.11	0.12	0.12	0.12	-			
				4月16日	50cm	0.21	0.21	0.20	0.16	0.15	0.19	-	第2駐車場 新規調査地点のため、前回調査地点結果 無し	
					1m	0.20	0.18	0.20	0.16	0.14	0.18	-		
				4月16日	50cm	0.19	0.17	0.17	0.17	0.17	0.17	-	第3駐車場 新規調査地点のため、前回調査地点結果 無し	
					1m	0.18	0.16	0.17	0.17	0.15	0.17	-		
				4月16日	50cm	0.16	0.15	0.16	0.13	0.15	0.15	-	第4駐車場(東側) 新規調査地点のため、前回調査地点結果 無し	
					1m	0.15	0.14	0.16	0.13	0.15	0.15	-		
				4月16日	50cm	0.18	0.19	0.15	0.17	0.16	0.17	-	第4駐車場(西側) 新規調査地点のため、前回調査結果無し	
					1m	0.16	0.18	0.15	0.16	0.14	0.16	-		
				4月16日	50cm	0.14	0.14	0.15	0.16	0.16	0.15	-	野鳥の森 新規調査地点のため、前回調査結果無し	
					1m	0.13	0.14	0.14	0.16	0.16	0.15	-		
				4月16日	50cm	0.21	0.19	0.17	0.14	0.14	0.17	-	和風庭園 新規調査地点のため、前回調査結果無し	
					1m	0.17	0.18	0.17	0.14	0.14	0.16	-		
				4月16日	50cm	0.19	0.17	0.19	0.10	0.17	0.16	-	インフォメーションエリア ※④地点近くに除雪した雪の塊が有。 新規調査地点のため、前回調査結果無し	
					1m	0.18	0.17	0.19	0.11	0.16	0.16	-		
				4月16日	50cm	0.11	0.12	0.15	0.17	0.15	0.14	-	花の広場 新規調査地点のため、前回調査結果無し	
					1m	0.11	0.11	0.15	0.15	0.16	0.14	-		
				4月16日	50cm	0.14	0.13	0.14	0.15	0.16	0.14	-	湿生植物園 新規調査地点のため、前回調査結果無し	
					1m	0.14	0.13	0.13	0.14	0.15	0.14	-		
				4月16日	50cm	0.17	0.15	0.20	0.15	0.16	0.17	-	郷土の道 新規調査地点のため、前回調査結果無し	
					1m	0.16	0.15	0.20	0.15	0.16	0.16	-		
				4月16日	50cm	0.16	0.16	0.13	0.17	0.16	0.16	-	展望の丘 新規調査地点のため、前回調査結果無し	
					1m	0.15	0.15	0.14	0.16	0.16	0.15	-		
				4月16日	50cm	0.15	0.17	0.16	0.17	0.19	0.17	-	会津文学の道 新規調査地点のため、前回調査結果無し	
					1m	0.16	0.15	0.18	0.17	0.19	0.17	-		
				4月16日	50cm	0.16	0.21	0.20	0.20	0.13	0.18	-	遺跡の広場 新規調査地点のため、前回調査結果無し	
					1m	0.16	0.20	0.20	0.19	0.13	0.18	-		
				4月16日	50cm	0.14	0.18	0.18	0.16	0.17	0.17	-	多目的スポーツイベント広場 前回調査(平成23年4月)結果は、 地上高1mを1地点のみ測定した。	
					1m	0.14	0.18	0.17	0.15	0.18	0.16	0.24		
4月16日	50cm	0.16	0.18	0.20	0.34	0.18	0.21	-	桜の園 新規調査地点のため、前回調査結果無し					
	1m	0.16	0.16	0.20	0.26	0.18	0.19	-						
4月16日	50cm	0.17	0.14	0.17	0.19	0.18	0.17	-	時計台(モニュメント広場) 新規調査地点のため、前回調査結果無し					
	1m	0.16	0.14	0.15	0.18	0.17	0.16	-						
4月16日	50cm	0.16	0.17	0.16	0.20	0.16	0.17	-	センタープロムナード 新規調査地点のため、前回調査結果無し					
	1m	0.16	0.16	0.15	0.19	0.16	0.16	-						
4月16日	50cm	0.19	0.18	0.18	0.19	0.18	0.18	-	もくもく広場 新規調査地点のため、前回調査結果無し					
	1m	0.17	0.16	0.18	0.18	0.17	0.17	-						
4月16日	50cm	0.14	0.16	0.16	0.15	0.13	0.15	-	自然観察園 新規調査地点のため、前回調査結果無し					
	1m	0.14	0.17	0.14	0.15	0.12	0.14	-						
4月16日	50cm	0.16	0.19	0.18	0.15	0.17	0.17	-	冒険の森 新規調査地点のため、前回調査結果無し					
	1m	0.16	0.18	0.15	0.15	0.17	0.16	-						
4月16日	50cm	0.15	0.18	0.17	0.19	0.18	0.17	-	縄文の丘 新規調査地点のため、前回調査結果無し					
	1m	0.15	0.17	0.16	0.18	0.17	0.17	-						

福島県環境放射線モニタリング調査(都市公園等第3回)結果(確定値)

平成24年11月21日
原子力災害現地対策本部(放射線班)
福島県災害対策本部(原子力班)

○…表土除去実施済み(調査日時点)
※…表土除去一部実施済み(調査日時点)

No.	市町村	区分	公園等名称	調査月日	測定高さ 50cm or 1m	公園等における5地点(中央及び4隅)各平均値							表土除去 実施状況	備考
						① 中央	②	③	④	⑤	平均値	前回 調査結果		
688	会津若松市	運動公園	会津総合運動公園	4月16日	50cm	0.13	0.14	0.15	0.13	0.11	0.13	-	野球場側駐車場 新規調査地点のため、前回調査結果無し	
					1m	0.13	0.12	0.14	0.14	0.11	0.13	-		
				4月16日	50cm	0.16	0.17	0.16	0.15	0.15	0.16	-	テニスコート 新規調査地点のため、前回調査結果無し	
					1m	0.14	0.17	0.16	0.14	0.14	0.15	-		
				4月16日	50cm	0.18	0.11	0.21	0.21	0.22	0.19	-	あいづ球場 新規調査地点のため、前回調査結果無し	
					1m	0.16	0.11	0.20	0.20	0.20	0.17	-		
				4月16日	50cm	0.15	0.15	0.12	0.14	0.14	0.14	-	モニュメント広場 新規調査地点のため、前回調査結果無し	
					1m	0.14	0.15	0.11	0.13	0.14	0.13	-		
				4月16日	50cm	0.18	0.17	0.16	0.22	0.16	0.18	-	多目的広場① 新規調査地点のため、前回調査結果無し	
					1m	0.18	0.16	0.15	0.20	0.16	0.17	-		
				4月16日	50cm	0.10	0.22	0.22	0.13	0.12	0.16	-	多目的広場② 新規調査地点のため、前回調査結果無し	
					1m	0.10	0.20	0.21	0.14	0.10	0.15	-		
				4月16日	50cm	0.13	0.10	0.11	0.11	0.12	0.11	-	あいづドーム側駐車場 新規調査地点のため、前回調査結果無し	
					1m	0.13	0.11	0.10	0.10	0.10	0.11	-		
4月16日	50cm	0.17	0.18	0.17	0.17	0.18	0.17	-	わんぱく広場・ふれあいの丘・いこいの 原っぱ ※広場に境界線が無い為、一つの 広場として測定。 新規調査地点のため、前回調査結果無し					
	1m	0.16	0.15	0.16	0.16	0.16	0.16	-						
4月16日	50cm	0.22	0.22	0.22	0.18	0.16	0.20	-	ゲートボール場 前回調査(平成23年4月)結果は、 地上高1mを1地点のみ測定した。					
	1m	0.19	0.20	0.20	0.17	0.16	0.18	0.31						
4月16日	50cm	0.15	0.16	0.16	0.14	0.14	0.15	-	ローラースケート場 新規調査地点のため、前回調査結果無し					
	1m	0.14	0.15	0.15	0.14	0.14	0.14	-						
689	会津若松市	街区公園	名子屋町児童公園	4月13日	50cm	0.15	0.14	0.20	0.20	0.14	0.17	-	前回調査(平成23年4月)結果は、 地上高1mを1地点のみ測定した。	
					1m	0.14	0.13	0.19	0.18	0.13	0.15	0.26		
690	会津若松市	街区公園	住吉児童公園	4月13日	50cm	0.22	0.22	0.18	0.22	0.18	0.20	-	前回調査(平成23年4月)結果は、 地上高1mを1地点のみ測定した。	
					1m	0.22	0.19	0.18	0.20	0.17	0.19	0.30		
691	会津若松市	街区公園	中央児童公園	4月16日	50cm	0.19	0.20	0.16	0.17	0.21	0.19	-	前回調査(平成23年4月)結果は、 地上高1mを1地点のみ測定した。	
					1m	0.17	0.19	0.16	0.17	0.19	0.18	0.25		
692	会津若松市	街区公園	つばくろ公園	4月11日	50cm	0.17	0.19	0.19	0.20	0.23	0.20	-	前回調査(平成23年4月)結果は、 地上高1mを1地点のみ測定した。	
					1m	0.17	0.17	0.18	0.19	0.20	0.18	0.28		
693	会津若松市	街区公園	諏訪公園	4月11日	50cm	0.20	0.22	0.17	0.21	0.19	0.20	-	前回調査(平成23年4月)結果は、 地上高1mを1地点のみ測定した。	
					1m	0.19	0.19	0.16	0.20	0.18	0.18	0.30		
694	会津若松市	街区公園	小田垣公園	4月11日	50cm	0.18	0.21	0.22	0.17	0.18	0.19	-	前回調査(平成23年4月)結果は、 地上高1mを1地点のみ測定した。	
					1m	0.16	0.19	0.19	0.16	0.18	0.18	0.26		
695	会津若松市	街区公園	駅前公園	4月11日	50cm	0.15	0.15	0.15	0.16	0.16	0.15	-	前回調査(平成23年4月)結果は、 地上高1mを1地点のみ測定した。	
					1m	0.14	0.14	0.14	0.15	0.14	0.14	0.25		
696	会津若松市	街区公園	薬師公園	4月11日	50cm	0.20	0.22	0.22	0.21	0.20	0.21	-	前回調査(平成23年4月)結果は、 地上高1mを1地点のみ測定した。	
					1m	0.19	0.19	0.19	0.18	0.18	0.19	0.22		
697	会津若松市	街区公園	七日町公園	4月11日	50cm	0.21	0.17	0.18	0.20	0.24	0.20	-	前回調査(平成23年4月)結果は、 地上高1mを1地点のみ測定した。	
					1m	0.20	0.17	0.16	0.17	0.22	0.18	0.22		
698	会津若松市	街区公園	材木町公園	4月11日	50cm	0.15	0.20	0.19	0.18	0.19	0.18	-	前回調査(平成23年4月)結果は、 地上高1mを1地点のみ測定した。	
					1m	0.15	0.20	0.16	0.18	0.16	0.17	0.30		
699	会津若松市	街区公園	緑町公園	4月11日	50cm	0.21	0.21	0.21	0.20	0.19	0.20	-	前回調査(平成23年4月)結果は、 地上高1mを1地点のみ測定した。	
					1m	0.19	0.19	0.19	0.19	0.19	0.19	0.28		
700	会津若松市	街区公園	金川町公園	4月11日	50cm	0.21	0.19	0.17	0.21	0.19	0.19	-	前回調査(平成23年4月)結果は、 地上高1mを1地点のみ測定した。	
					1m	0.19	0.19	0.17	0.18	0.19	0.18	0.28		

福島県環境放射線モニタリング調査(都市公園等第3回)結果(確定値)

平成24年11月21日
原子力災害現地対策本部(放射線班)
福島県災害対策本部(原子力班)

○…表土除去実施済み(調査日時点)
※…表土除去一部実施済み(調査日時点)

No.	市町村	区分	公園等名称	調査月日	測定高さ	公園等における5地点(中央及び4隅)各平均値							表土除去 実施状況	備考
						50cm or 1m	① 中央	②	③	④	⑤	平均値		
701	会津若松市	街区公園	大町中央公園	4月13日	50cm	0.20	0.18	0.18	0.22	0.19	0.19	-	前回調査(平成23年4月)結果は、 地上高1mを1地点のみ測定した。	
					1m	0.19	0.17	0.16	0.21	0.19	0.18	0.32		
702	会津若松市	街区公園	大町白虎公園	4月11日	50cm	0.21	0.22	0.22	0.19	0.20	0.21	-	前回調査(平成23年4月)結果は、 地上高1mを1地点のみ測定した。	
					1m	0.20	0.19	0.20	0.19	0.19	0.19	0.35		
703	会津若松市	街区公園	日新町公園	4月11日	50cm	0.19	0.20	0.26	0.22	0.20	0.21	-	前回調査(平成23年4月)結果は、 地上高1mを1地点のみ測定した。	
					1m	0.18	0.18	0.24	0.20	0.19	0.20	0.28		
704	会津若松市	街区公園	大川幼児公園	4月11日	50cm	0.20	0.20	0.19	0.24	0.22	0.21	-	前回調査(平成23年4月)結果は、 地上高1mを1地点のみ測定した。	
					1m	0.19	0.18	0.18	0.22	0.21	0.20	0.28		
705	会津若松市	街区公園	居合1号公園	4月11日	50cm	0.20	0.21	0.20	0.19	0.20	0.20	-	前回調査(平成23年4月)結果は、 地上高1mを1地点のみ測定した。	
					1m	0.22	0.22	0.22	0.20	0.23	0.22	0.33		
706	会津若松市	街区公園	石堂町公園	4月11日	50cm	0.20	0.22	0.27	0.21	0.22	0.22	-	前回調査(平成23年4月)結果は、 地上高1mを1地点のみ測定した。	
					1m	0.19	0.22	0.22	0.20	0.21	0.21	0.36		
707	会津若松市	街区公園	黒岩公園	4月11日	50cm	0.17	0.17	0.19	0.17	0.19	0.18	-	前回調査(平成23年4月)結果は、 地上高1mを1地点のみ測定した。	
					1m	0.15	0.15	0.18	0.16	0.19	0.17	0.20		
708	会津若松市	街区公園	城西町公園	4月12日	50cm	0.20	0.21	0.20	0.18	0.14	0.19	-	前回調査(平成23年4月)結果は、 地上高1mを1地点のみ測定した。	
					1m	0.20	0.20	0.19	0.18	0.16	0.19	0.24		
709	会津若松市	街区公園	愛宕山公園	4月12日	50cm	0.20	0.18	0.20	0.18	0.19	0.19	-	前回調査(平成23年4月)結果は、 地上高1mを1地点のみ測定した。	
					1m	0.20	0.17	0.20	0.18	0.18	0.19	0.29		
710	会津若松市	街区公園	千石さくら公園	4月12日	50cm	0.14	0.14	0.13	0.15	0.16	0.14	-	前回調査(平成23年4月)結果は、 地上高1mを1地点のみ測定した。	
					1m	0.14	0.13	0.13	0.14	0.16	0.14	0.23		
711	会津若松市	街区公園	飯盛1号公園	4月12日	50cm	0.22	0.21	0.20	0.18	0.19	0.20	-	前回調査(平成23年4月)結果は、 地上高1mを1地点のみ測定した。	
					1m	0.21	0.20	0.19	0.17	0.18	0.19	0.31		
712	会津若松市	街区公園	松長1号公園	4月13日	50cm	0.21	0.24	0.21	0.21	0.22	0.22	-	前回調査(平成23年4月)結果は、 地上高1mを1地点のみ測定した。	
					1m	0.20	0.22	0.21	0.20	0.21	0.21	0.34		
713	会津若松市	街区公園	松長2号公園	4月12日	50cm	0.16	0.21	0.20	0.19	0.17	0.19	-	前回調査(平成23年4月)結果は、 地上高1mを1地点のみ測定した。	
					1m	0.16	0.20	0.18	0.17	0.16	0.17	0.30		
714	会津若松市	街区公園	西栄町公園	4月12日	50cm	0.20	0.19	0.19	0.18	0.17	0.19	-	前回調査(平成23年4月)結果は、 地上高1mを1地点のみ測定した。	
					1m	0.18	0.16	0.18	0.17	0.15	0.17	0.26		
715	会津若松市	街区公園	石高公園	4月12日	50cm	0.13	0.14	0.15	0.13	0.14	0.14	-	前回調査(平成23年4月)結果は、 地上高1mを1地点のみ測定した。	
					1m	0.12	0.14	0.13	0.13	0.12	0.13	0.22		
716	会津若松市	街区公園	松長3号公園	4月12日	50cm	0.19	0.20	0.17	0.15	0.21	0.18	-	前回調査(平成23年4月)結果は、 地上高1mを1地点のみ測定した。	
					1m	0.17	0.19	0.16	0.15	0.18	0.17	0.30		
717	会津若松市	街区公園	松長4号公園	4月12日	50cm	0.17	0.17	0.15	0.19	0.15	0.17	-	前回調査(平成23年4月)結果は、 地上高1mを1地点のみ測定した。	
					1m	0.16	0.15	0.14	0.18	0.14	0.15	0.20		
718	会津若松市	街区公園	つるかめ公園	4月12日	50cm	0.18	0.21	0.22	0.18	0.18	0.19	-	前回調査(平成23年4月)結果は、 地上高1mを1地点のみ測定した。	
					1m	0.18	0.19	0.21	0.18	0.17	0.19	0.30		
719	会津若松市	街区公園	さつき美咲公園	4月13日	50cm	0.20	0.22	0.21	0.20	0.22	0.21	-	前回調査(平成23年4月)結果は、 地上高1mを1地点のみ測定した。	
					1m	0.18	0.19	0.18	0.18	0.19	0.18	0.29		
720	会津若松市	街区公園	五月町わんぱく公園	4月13日	50cm	0.21	0.23	0.20	0.24	0.25	0.23	-	前回調査(平成23年4月)結果は、 地上高1mを1地点のみ測定した。	
					1m	0.21	0.20	0.18	0.21	0.24	0.21	0.27		
721	会津若松市	街区公園	中央公園	4月12日	50cm	0.31	0.31	0.30	0.35	0.31	0.32	-	前回調査(平成23年4月)結果は、 地上高1mを1地点のみ測定した。	
					1m	0.30	0.29	0.29	0.32	0.30	0.30	0.48		
722	会津若松市	街区公園	昭和公園	4月12日	50cm	0.28	0.30	0.29	0.28	0.27	0.28	-	前回調査(平成23年4月)結果は、 地上高1mを1地点のみ測定した。	
					1m	0.28	0.29	0.27	0.26	0.25	0.27	0.48		

福島県環境放射線モニタリング調査(都市公園等第3回)結果(確定値)

平成24年11月21日
原子力災害現地対策本部(放射線班)
福島県災害対策本部(原子力班)

○…表土除去実施済み(調査日時点)
※…表土除去一部実施済み(調査日時点)

No.	市町村	区分	公園等名称	調査月日	測定高さ	公園等における5地点(中央及び4隅)各平均値						表土除去 実施状況	備考
						50cm or 1m	① 中央	②	③	④	⑤		
723	会津若松市	街区公園	さくら公園	4月12日	50cm	0.26	0.27	0.19	0.19	0.29	0.24	-	前回調査(平成23年4月)結果は、 地上高1mを1地点のみ測定した。
					1m	0.25	0.25	0.19	0.18	0.28	0.23	0.46	
724	会津若松市	街区公園	亀公園	4月12日	50cm	0.26	0.30	0.31	0.32	0.25	0.29	-	前回調査(平成23年4月)結果は、 地上高1mを1地点のみ測定した。
					1m	0.25	0.30	0.30	0.31	0.23	0.28	0.50	
725	会津若松市	街区公園	高塚公園	4月13日	50cm	0.25	0.26	0.27	0.32	0.27	0.27	-	前回調査(平成23年4月)結果は、 地上高1mを1地点のみ測定した。
					1m	0.23	0.24	0.26	0.28	0.24	0.25	0.41	
726	会津若松市	街区公園	千石東の杜公園	4月13日	50cm	0.16	0.17	0.17	0.15	0.17	0.16	-	前回調査(平成23年4月)結果は、 地上高1mを1地点のみ測定した。
					1m	0.14	0.16	0.16	0.14	0.15	0.15	0.30	
727	会津若松市	街区公園	東台公園	4月13日	50cm	0.21	0.21	0.25	0.23	0.21	0.22	-	前回調査(平成23年4月)結果は、 地上高1mを1地点のみ測定した。
					1m	0.20	0.19	0.22	0.21	0.18	0.20	0.34	
728	会津若松市	街区公園	水季の里公園	4月12日	50cm	0.23	0.22	0.20	0.22	0.22	0.22	-	前回調査(平成23年4月)結果は、 地上高1mを1地点のみ測定した。
					1m	0.22	0.21	0.19	0.21	0.20	0.21	0.33	
729	会津若松市	街区公園	松長5号公園	4月13日	50cm	0.13	/	/	/	/	0.13	-	公園全体が大熊町仮設住宅のため、 公園入口1地点のみ測定 新規調査のため、前回調査結果無し
					1m	0.12	/	/	/	/	0.12	-	
730	会津若松市	街区公園	長谷地公園	4月13日	50cm	0.30	0.32	0.32	0.28	0.31	0.31	-	新規調査のため、前回調査結果無し
					1m	0.29	0.30	0.27	0.27	0.27	0.28	-	
731	会津若松市	街区公園	一本木公園	4月13日	50cm	0.25	0.26	0.24	0.27	0.27	0.26	-	新規調査のため、前回調査結果無し
					1m	0.22	0.23	0.23	0.26	0.25	0.24	-	
732	会津若松市	近隣公園	東部公園	4月13日	50cm	0.16	0.30	0.22	0.20	0.16	0.21	-	前回調査(平成23年4月)結果は、 地上高1mを1地点のみ測定した。
					1m	0.14	0.27	0.19	0.18	0.16	0.19	0.27	
733	会津若松市	近隣公園	広田西公園	4月13日	50cm	0.27	0.24	0.31	0.30	0.26	0.28	-	前回調査(平成23年4月)結果は、 地上高1mを1地点のみ測定した。
					1m	0.26	0.24	0.29	0.30	0.26	0.27	0.42	
734	会津若松市	総合公園	鶴ヶ城公園	4月12日	50cm	0.19	0.13	0.15	0.17	0.22	0.17	-	管理事務所前広場 前回調査(平成23年4月)結果は、 地上高1mを1地点のみ測定した。
					1m	0.17	0.13	0.14	0.16	0.19	0.16	0.28	
				4月12日	50cm	0.12	0.13	0.12	0.15	0.13	0.13	-	西出丸 新規調査地点のため、前回調査結果無し
					1m	0.12	0.12	0.12	0.15	0.13	0.13	-	
				4月12日	50cm	0.17	0.13	0.18	0.23	0.18	0.18	-	本丸 新規調査地点のため、前回調査結果無し
					1m	0.17	0.13	0.17	0.21	0.18	0.17	-	
				4月12日	50cm	0.21	0.15	0.19	0.15	0.18	0.18	-	北出丸 新規調査地点のため、前回調査結果無し
					1m	0.21	0.15	0.19	0.13	0.16	0.17	-	
				4月12日	50cm	0.15	0.15	0.15	0.15	0.18	0.16	-	二ノ丸テニスコート 新規調査地点のため、前回調査結果無し
					1m	0.15	0.15	0.14	0.15	0.17	0.15	-	
				4月12日	50cm	0.16	0.17	0.14	0.15	0.17	0.16	-	伏兵郭テニスコート 新規調査地点のため、前回調査結果無し
					1m	0.16	0.17	0.14	0.15	0.16	0.16	-	
4月12日	50cm	0.16	0.17	0.15	0.17	0.16	0.16	-	三ノ丸駐車場 新規調査地点のため、前回調査結果無し				
	1m	0.16	0.17	0.15	0.16	0.15	0.16	-					
735	会津若松市	地区公園	門田緑地	4月13日	50cm	0.30	0.31	0.27	0.21	0.21	0.26	-	北側緑地 新規調査地点のため、前回調査結果無し
					1m	0.27	0.30	0.24	0.20	0.21	0.24	-	
				4月13日	50cm	0.20	0.24	0.25	0.15	0.21	0.21	-	ソフトボール場 新規調査地点のため、前回調査結果無し 前回調査(平成23年4月)結果は、 地上高1mを1地点のみ測定した。
					1m	0.19	0.23	0.23	0.16	0.21	0.20	0.32	
				4月13日	50cm	0.25	0.26	0.24	0.25	0.24	0.25	-	テニスコート場 新規調査地点のため、前回調査結果無し
					1m	0.24	0.25	0.23	0.24	0.23	0.24	-	
4月13日	50cm	0.23	0.24	0.24	0.22	0.17	0.22	-	南側緑地 新規調査地点のため、前回調査結果無し				
	1m	0.19	0.22	0.23	0.21	0.20	0.21	-					

福島県環境放射線モニタリング調査(都市公園等第3回)結果(確定値)

平成24年11月21日
原子力災害現地対策本部(放射線班)
福島県災害対策本部(原子力班)

○…表土除去実施済み(調査日時点)
※…表土除去一部実施済み(調査日時点)

No.	市町村	区分	公園等名称	調査月日	測定高さ 50cm or 1m	公園等における5地点(中央及び4隅)各平均値					表土除去 実施状況	備考	
						① 中央	②	③	④	⑤			平均値
736	会津若松市	風致公園	背炙山公園	4月24日	50cm	0.11	0.12	0.13	0.13	0.11	0.12	0.14	レストハウス
					1m	0.11	0.12	0.13	0.13	0.11	0.12	-	
				4月24日	50cm	0.14	0.15	0.14	0.19	0.17	0.16	0.20	アスレチック
					1m	0.13	0.14	0.13	0.18	0.16	0.15	-	
				4月24日	50cm	0.19	0.17	0.19	0.19	0.22	0.19	0.18	キャンプ場 芋煮広場
					1m	0.17	0.16	0.17	0.17	0.20	0.17	-	
				4月24日	50cm	0.16	0.23	0.15	0.16	0.17	0.17	0.21	関白平
					1m	0.15	0.22	0.15	0.15	0.16	0.17	-	
737	会津若松市	風致公園	小田山公園	4月16日	50cm	0.13	/	/	/	0.13	-	公園登り口で通行止めの為、 登り口で測定。 前回調査(平成23年4月)結果は、 地上高1mを1地点のみ測定した。	
					1m	0.12	/	/	/	0.12	0.20		
738	会津若松市	特殊公園	蒲生氏郷記念公園	4月13日	50cm	0.16	0.18	0.21	0.15	0.17	-	前回調査(平成23年4月)結果は、 地上高1mを1地点のみ測定した。	
					1m	0.15	0.17	0.20	0.15	0.17	0.23		
739	会津若松市	都市緑地	大川緑地	4月10日	50cm	0.18	0.22	0.21	0.20	0.18	0.20	0.27	芝生広場北
					1m	0.17	0.22	0.19	0.20	0.17	0.19	-	
				4月10日	50cm	0.20	0.20	0.21	0.19	0.20	0.20	0.26	芝生広場南
					1m	0.20	0.20	0.20	0.18	0.21	0.20	-	
				4月10日	50cm	0.19	0.22	0.25	0.16	0.20	0.20	0.21	多目的広場
					1m	0.19	0.20	0.24	0.16	0.19	0.20	-	
				4月10日	50cm	0.19	0.15	0.18	0.21	0.20	0.19	0.24	ソフトボール場
					1m	0.18	0.15	0.17	0.20	0.20	0.18	-	
				4月10日	50cm	0.15	0.17	0.15	0.14	0.16	0.15	0.20	自由広場
					1m	0.13	0.16	0.15	0.13	0.16	0.15	-	
				4月10日	50cm	0.22	0.23	0.22	0.22	0.17	0.21	0.26	北グラウンド
					1m	0.22	0.22	0.22	0.21	0.17	0.21	-	
				4月10日	50cm	0.24	0.16	0.21	0.21	0.21	0.21	0.28	南グラウンド
					1m	0.24	0.16	0.21	0.20	0.21	0.20	-	
				4月10日	50cm	0.16	0.20	0.20	0.19	0.21	0.19	0.25	サッカー・ラグビー場
					1m	0.16	0.20	0.19	0.19	0.20	0.19	-	
740	会津若松市	都市緑地	居合緑地	4月10日	50cm	0.21	0.17	0.19	0.19	0.21	0.19	0.27	
					1m	0.19	0.17	0.17	0.16	0.17	0.17	-	
741	会津若松市	都市緑地	橋詰広場	4月10日	50cm	0.17	0.16	0.15	0.14	0.16	0.16	0.20	
					1m	0.16	0.16	0.14	0.14	0.15	0.15	-	
742	会津若松市	都市緑地	錦町広場	4月10日	50cm	0.20	0.21	0.21	0.19	0.18	0.20	0.24	
					1m	0.19	0.19	0.19	0.16	0.18	0.18	-	
743	会津若松市	都市緑地	物流1号緑地	4月10日	50cm	0.25	0.24	0.26	0.25	0.26	0.25	0.33	
					1m	0.24	0.25	0.25	0.24	0.24	0.24	-	
744	会津若松市	都市緑地	物流2号緑地	4月10日	50cm	0.27	0.28	0.26	0.28	0.28	0.27	0.33	
					1m	0.26	0.27	0.25	0.26	0.26	0.26	-	
745	会津若松市	都市緑地	物流修景緑地	4月10日	50cm	0.28	0.29	0.28	0.26	0.27	0.28	0.29	
					1m	0.27	0.24	0.26	0.24	0.26	0.25	-	
746	会津若松市	都市緑地	くつろぎ緑地	4月10日	50cm	0.18	0.18	0.20	0.19	0.19	0.19	0.26	
					1m	0.16	0.17	0.18	0.17	0.17	0.17	-	

福島県環境放射線モニタリング調査(都市公園等第3回)結果(確定値)

平成24年11月21日
原子力災害現地対策本部(放射線班)
福島県災害対策本部(原子力班)

○…表土除去実施済み(調査日時点)
※…表土除去一部実施済み(調査日時点)

No.	市町村	区分	公園等名称	調査月日	測定高さ 50cm or 1m	公園等における5地点(中央及び4隅)各平均値						表土除去 実施状況	備考
						① 中央	②	③	④	⑤	平均値		
747	会津若松市	都市緑地	たかく公園	4月10日	50cm	0.42	0.32	0.34	0.33	0.39	0.36	0.42	南側
					1m	0.36	0.31	0.31	0.31	0.37	0.33	-	
				4月10日	50cm	0.34	0.31	0.34	0.35	0.35	0.34	0.47	北側
					1m	0.32	0.30	0.30	0.32	0.33	0.31	-	
748	会津若松市	都市緑地	赤ベコ公園	4月10日	50cm	0.41	0.37	0.40	0.40	0.38	0.39	0.48	
					1m	0.37	0.34	0.37	0.36	0.37	0.36	-	
749	会津若松市	都市緑地	大川南四合緑地	4月10日	50cm	0.29	0.31	0.31	0.29	0.29	0.30	0.40	南側緑地
					1m	0.32	0.29	0.30	0.27	0.27	0.29	-	
				4月10日	50cm	0.33	0.29	0.28	0.30	0.27	0.29	0.40	北側緑地
					1m	0.32	0.28	0.26	0.29	0.26	0.28	-	
750	会津若松市	都市緑地	蟹川緑地	4月10日	50cm	0.28	0.29	0.27	0.29	0.38	0.30	0.41	野球場北
					1m	0.27	0.28	0.26	0.28	0.36	0.29	-	
				4月10日	50cm	0.28	0.27	0.32	0.27	0.36	0.30	0.39	野球場中央
					1m	0.27	0.25	0.30	0.28	0.35	0.29	-	
				4月10日	50cm	0.29	0.29	0.26	0.33	0.27	0.29	0.40	野球場南側
					1m	0.29	0.29	0.26	0.33	0.27	0.29	-	
				4月10日	50cm	0.32	0.31	0.30	0.34	0.32	0.32	0.41	サッカー場
					1m	0.31	0.30	0.28	0.32	0.31	0.30	-	
751	会津若松市	都市緑地	一ノ堰1号緑地	4月16日	50cm	0.20	0.19	0.19	0.21	0.22	0.20	0.26	
					1m	0.18	0.17	0.17	0.19	0.18	0.18	-	
752	会津若松市	都市緑地	松長1号緑地	4月10日	50cm	0.23	0.19	0.21	0.22	0.23	0.22	0.28	
					1m	0.21	0.18	0.20	0.20	0.22	0.20	-	
753	会津若松市	都市緑地	滝沢13号緑地	4月16日	50cm	0.19	0.19	0.19	0.18	0.19	0.19	0.24	
					1m	0.18	0.17	0.17	0.18	0.18	0.18	-	
754	会津若松市	都市緑地	八角13号緑地	4月10日	50cm	0.17	0.20	0.15	0.16	0.17	0.17	0.23	
					1m	0.17	0.18	0.15	0.16	0.16	0.16	-	
755	会津若松市	都市緑地	飯寺11号緑地	4月16日	50cm	0.20	0.21	0.18	0.18	0.17	0.19	0.25	
					1m	0.20	0.19	0.17	0.17	0.16	0.18	-	
756	会津若松市	都市緑地	飯寺12号緑地	4月16日	50cm	0.19	0.20	0.21	0.19	0.21	0.20	0.26	
					1m	0.19	0.20	0.19	0.18	0.19	0.19	-	
757	会津若松市	都市緑地	飯寺19号緑地	4月16日	50cm	0.23	0.21	0.22	0.21	0.21	0.22	0.27	
					1m	0.22	0.20	0.20	0.20	0.19	0.20	-	
758	会津若松市	墓園	大塚山墓園	4月16日	50cm	0.21	0.23	0.23	0.23	0.21	0.22	0.29	
					1m	0.20	0.22	0.22	0.21	0.19	0.21	-	
759	会津若松市	緑道	松長緑道	4月10日	50cm	0.17	0.23	0.17	0.17	0.16	0.18	0.23	
					1m	0.16	0.22	0.18	0.16	0.15	0.17	-	

福島県環境放射線モニタリング調査(都市公園等第3回)結果(確定値)

平成24年11月21日
原子力災害現地対策本部(放射線班)
福島県災害対策本部(原子力班)

○…表土除去実施済み(調査日時点)
※…表土除去一部実施済み(調査日時点)

No.	市町村	区分	公園等名称	調査月日	測定高さ	公園等における5地点(中央及び4隅)各平均値							表土除去実施状況	備考
					50cm or 1m	①中央	②	③	④	⑤	平均値	前回調査結果		
760	喜多方市	運動公園	押切川公園	4月17日	50cm	0.12	0.14	0.13	0.15	0.12	0.13	-	体育館駐車場 新規調査地点のため、前回調査結果無し	
					1m	0.11	0.12	0.13	0.15	0.12	0.13	-		
				4月17日	50cm	0.17	0.17	0.17	0.16	0.16	0.17	-	庭園 新規調査地点のため、前回調査結果無し	
					1m	0.16	0.15	0.16	0.14	0.16	0.15	-		
				4月17日	50cm	0.21	0.22	0.21	0.20	0.20	0.21	-	スポーツ広場 前回と測定場所が違いため、 前回調査結果無し	
					1m	0.20	0.21	0.20	0.19	0.20	0.20	-		
				4月17日	50cm	0.13	0.13	0.16	0.17	0.13	0.14	-	野球場駐車場 新規調査地点のため、前回調査結果無し	
					1m	0.11	0.12	0.14	0.17	0.13	0.13	-		
				4月17日	50cm	0.16	0.10	0.20	0.17	0.16	0.16	-	野球場x 新規調査地点のため、前回調査結果無し	
					1m	0.16	0.10	0.20	0.17	0.15	0.16	-		
				4月17日	50cm	0.15	0.17	0.19	0.21	0.18	0.18	-	自由広場 新規調査地点のため、前回調査結果無し	
					1m	0.14	0.17	0.18	0.19	0.18	0.17	-		
				4月17日	50cm	0.11	0.11	0.13	0.14	0.13	0.12	-	自由広場駐車場 新規調査地点のため、前回調査結果無し	
					1m	0.12	0.11	0.13	0.14	0.13	0.13	-		
761	喜多方市	街区公園	経壇公園	4月19日	50cm	0.19	0.18	0.18	0.16	0.18	0.18	0.22		
					1m	0.19	0.17	0.17	0.15	0.16	0.17	-		
762	喜多方市	街区公園	花園公園	4月17日	50cm	0.18	0.18	0.16	0.16	0.18	0.17	-	前回調査(平成23年4月)結果は、 地上高1mを1地点のみ測定した。	
					1m	0.18	0.17	0.16	0.16	0.17	0.17	0.27		
763	喜多方市	街区公園	天満公園	4月17日	50cm	0.18	0.17	0.15	0.22	0.20	0.18	-	前回調査(平成23年4月)結果は、 地上高1mを1地点のみ測定した。	
					1m	0.17	0.16	0.15	0.20	0.20	0.18	0.23		
764	喜多方市	街区公園	桜壇公園	4月19日	50cm	0.18	0.17	0.19	0.20	0.16	0.18	0.22		
					1m	0.16	0.15	0.18	0.19	0.16	0.17	-		
765	喜多方市	街区公園	桜が丘公園	4月17日	50cm	0.19	0.20	0.18	0.18	0.18	0.19	-	前回調査(平成23年4月)結果は、 地上高1mを1地点のみ測定した。	
					1m	0.18	0.20	0.17	0.18	0.18	0.18	0.29		
766	喜多方市	街区公園	常盤台公園	4月17日	50cm	0.21	0.21	0.17	0.17	0.20	0.19	-	前回調査(平成23年4月)結果は、 地上高1mを1地点のみ測定した。	
					1m	0.21	0.18	0.16	0.17	0.17	0.18	0.28		
767	喜多方市	街区公園	御清水公園	4月17日	50cm	0.17	0.15	0.15	0.17	0.17	0.16	-	前回調査(平成23年4月)結果は、 地上高1mを1地点のみ測定した。	
					1m	0.17	0.15	0.14	0.17	0.17	0.16	0.30		
768	喜多方市	街区公園	北町公園	4月17日	50cm	0.15	0.15	0.19	0.16	0.13	0.16	-	前回調査(平成23年4月)結果は、 地上高1mを1地点のみ測定した。	
					1m	0.14	0.14	0.17	0.15	0.13	0.15	0.24		
769	喜多方市	街区公園	さつきが丘公園	4月17日	50cm	0.20	0.16	0.18	0.20	0.19	0.19	-	前回調査(平成23年4月)結果は、 地上高1mを1地点のみ測定した。	
					1m	0.18	0.15	0.17	0.19	0.18	0.17	0.21		
770	喜多方市	街区公園	上三宮公園	4月17日	50cm	0.13	0.14	0.13	0.15	0.12	0.13	-	前回調査(平成23年4月)結果は、 地上高1mを1地点のみ測定した。	
					1m	0.15	0.13	0.12	0.13	0.12	0.13	0.21		
771	喜多方市	街区公園	権現森公園	4月17日	50cm	0.30	0.26	0.29	0.29	0.26	0.28	-	前回調査(平成23年4月)結果は、 地上高1mを1地点のみ測定した。	
					1m	0.28	0.22	0.26	0.26	0.23	0.25	0.31		
772	喜多方市	街区公園	上高領公園	4月17日	50cm	0.16	0.17	0.17	0.17	0.15	0.16	-	前回調査(平成23年4月)結果は、 地上高1mを1地点のみ測定した。	
					1m	0.15	0.16	0.15	0.16	0.15	0.15	0.22		
773	喜多方市	街区公園	東岡公園	4月17日	50cm	0.21	0.26	0.16	0.29	0.31	0.25	-	前回調査(平成23年4月)結果は、 地上高1mを1地点のみ測定した。	
					1m	0.21	0.25	0.17	0.26	0.27	0.23	0.42		
774	喜多方市	街区公園	中央公園	4月17日	50cm	0.39	0.28	0.33	0.35	0.39	0.35	-	前回調査(平成23年4月)結果は、 地上高1mを1地点のみ測定した。	
					1m	0.36	0.27	0.31	0.33	0.35	0.32	0.45		
775	喜多方市	街区公園	堂島公園	4月17日	50cm	0.26	0.25	0.27	0.29	0.22	0.26	-	前回調査(平成23年4月)結果は、 地上高1mを1地点のみ測定した。	
					1m	0.25	0.24	0.24	0.27	0.22	0.24	0.42		

福島県環境放射線モニタリング調査(都市公園等第3回)結果(確定値)

平成24年11月21日
原子力災害現地対策本部(放射線班)
福島県災害対策本部(原子力班)

○…表土除去実施済み(調査日時点)
※…表土除去一部実施済み(調査日時点)

No.	市町村	区分	公園等名称	調査月日	測定高さ 50cm or 1m	公園等における5地点(中央及び4隅)各平均値						表土除去 実施状況	備考				
						① 中央	②	③	④	⑤	平均値			前回 調査結果			
776	喜多方市	街区公園	西四ツ谷公園	4月17日	50cm	0.20	0.17	0.19	0.25	0.22	0.21	-	前回調査(平成23年4月)結果は、 地上高1mを1地点のみ測定した。				
					1m	0.17	0.16	0.17	0.24	0.19	0.19	0.19					
777	喜多方市	街区公園	西四ツ谷南公園	4月17日	50cm	0.23	0.19	0.18	0.19	0.19	0.20	-	前回調査(平成23年4月)結果は、 地上高1mを1地点のみ測定した。				
					1m	0.20	0.17	0.18	0.18	0.19	0.18	0.20					
778	喜多方市	街区公園	大荒井公園	4月17日	50cm	0.22	0.18	0.18	0.19	0.20	0.19	-	前回調査(平成23年4月)結果は、 地上高1mを1地点のみ測定した。				
					1m	0.20	0.17	0.17	0.18	0.19	0.18	0.26					
779	喜多方市	近隣公園	東町公園	4月17日	50cm	0.18	0.17	0.17	0.15	0.18	0.17	-	前回調査(平成23年4月)結果は、 地上高1mを1地点のみ測定した。				
					1m	0.17	0.17	0.16	0.15	0.16	0.16	0.27					
780	喜多方市	地区公園	御殿場公園	4月19日	50cm	0.25	0.36	0.26	0.29	0.33	0.30	0.39	グラウンド				
					1m	0.24	0.33	0.24	0.28	0.32	0.28	-					
				4月19日	50cm	0.28	0.29	0.34	0.31	0.28	0.30	0.39	菖蒲園				
					1m	0.25	0.29	0.31	0.31	0.28	0.29	-					
				4月19日	50cm	0.36	0.30	0.35	0.37	0.37	0.35	0.44	小公園				
					1m	0.34	0.29	0.33	0.35	0.35	0.33	-					
781	喜多方市	都市緑地	日橋川緑地	4月19日	50cm	0.24	0.42	0.29	0.24	0.38	0.31	0.36	野球広場				
					1m	0.24	0.38	0.27	0.24	0.34	0.29	-					
				4月19日	50cm	0.23	0.28	0.23	0.24	0.31	0.26	0.37	ソフトボール広場				
					1m	0.23	0.27	0.23	0.24	0.31	0.26	-					
				4月19日	50cm	0.36	0.33	0.31	0.34	0.31	0.33	0.45	ゲートボール場				
					1m	0.34	0.32	0.31	0.31	0.29	0.31	-					
				4月19日	50cm	0.32	0.34	0.35	0.33	0.35	0.34	0.44	セセラギ広場				
					1m	0.31	0.33	0.34	0.30	0.33	0.32	-					
				4月19日	50cm	0.30	0.27	0.30	0.39	0.32	0.32	0.49	いも煮広場				
					1m	0.30	0.26	0.28	0.35	0.32	0.30	-					
				782	喜多方市	墓園	上ノ山墓地公園	4月19日	50cm	0.18	0.18	0.18	0.17	0.16	0.17	0.19	
									1m	0.16	0.17	0.18	0.16	0.16	0.17	-	
783	西会津町	総合公園	さゆり公園	4月18日	50cm	0.10	0.07	0.08	0.09	0.09	0.09	-	野球場 新規調査地点のため、前回調査結果無し				
					1m	0.09	0.06	0.07	0.08	0.07	0.07	-					
				4月18日	50cm	0.09	0.08	0.08	0.08	0.08	0.08	-	西駐車場 新規調査地点のため、前回調査結果無し				
					1m	0.08	0.08	0.07	0.07	0.07	0.07	-					
				4月18日	50cm	0.09	0.09	0.10	0.11	0.10	0.10	-	テニスコート 新規調査地点のため、前回調査結果無し				
					1m	0.08	0.08	0.09	0.09	0.09	0.09	-					
				4月18日	50cm	0.10	0.08	0.09	0.08	0.09	0.09	-	多目的広場 前回調査(平成23年4月)結果は、 地上高1mを1地点のみ測定した。				
					1m	0.09	0.08	0.08	0.07	0.08	0.08	0.13					
				4月18日	50cm	0.10	0.09	0.10	0.10	0.10	0.10	-	中央駐車場 新規調査地点のため、前回調査結果無し				
					1m	0.09	0.09	0.09	0.09	0.09	0.09	-					
				4月18日	50cm	0.06	0.06	0.07	0.07	0.07	0.07	-	東駐車場 新規調査地点のため、前回調査結果無し				
					1m	0.06	0.06	0.07	0.07	0.07	0.07	-					
				4月18日	50cm	0.10	0.10	0.12	0.10	0.11	0.11	-	ふれあい広場駐車場 新規調査地点のため、前回調査結果無し				
					1m	0.09	0.09	0.11	0.11	0.09	0.10	-					
4月18日	50cm	0.11	0.07	0.09	0.11	0.11	0.10	-	ふれあい広場 新規調査地点のため、前回調査結果無し								
	1m	0.09	0.07	0.09	0.11	0.10	0.09	-									
784	猪苗代町	街区公園	千里公園	4月24日	50cm	0.18	0.14	0.14	0.17	0.17	0.16	-	前回調査(平成23年4月)結果は、 地上高1mを1地点のみ測定した。				
					1m	0.17	0.13	0.14	0.15	0.16	0.15	0.21					

福島県環境放射線モニタリング調査(都市公園等第3回)結果(確定値)

平成24年11月21日
原子力災害現地対策本部(放射線班)
福島県災害対策本部(原子力班)

○…表土除去実施済み(調査日時点)
※…表土除去一部実施済み(調査日時点)

No.	市町村	区分	公園等名称	調査月日	測定高さ	公園等における5地点(中央及び4隅)各平均値							表土除去 実施状況	備考			
					50cm or 1m	① 中央	②	③	④	⑤	平均値	前回 調査結果					
785	猪苗代町	街区公園	扇田公園	4月24日	50cm	0.17	0.15	0.17	0.18	0.16	0.17	-	前回調査(平成23年4月)結果は、 地上高1mを1地点のみ測定した。				
					1m	0.16	0.15	0.16	0.17	0.15	0.16	0.22					
786	猪苗代町	総合公園	亀ヶ城公園	4月24日	50cm	0.15	0.16	0.14	0.13	0.13	0.14	-	お城山(近世の丘) 前回測定地点と違うため、 前回調査結果なし				
					1m	0.14	0.14	0.13	0.13	0.13	-						
				4月24日	50cm	0.18	0.14	0.16	0.20	0.18	0.17	-	みんなの広場エリア 新規調査地点のため、前回調査結果無し				
					1m	0.17	0.14	0.15	0.20	0.17	0.17	-					
				4月24日	50cm	0.11	0.14	0.13	0.12	0.12	0.12	-	○ 総合体育館(カメリーナ)エリア 新規調査地点のため、前回調査結果無し				
					1m	0.11	0.13	0.13	0.12	0.11	0.12	-					
				4月24日	50cm	0.10	0.15	0.17	0.17	0.13	0.14	-	体験交流館(学ふいな)エリア 新規調査地点のため、前回調査結果無し				
					1m	0.10	0.14	0.16	0.16	0.13	0.14	-					
				4月24日	50cm	0.13	0.11	0.11	0.12	0.11	0.12	-	集いの広場 新規調査地点のため、前回調査結果無し				
					1m	0.11	0.11	0.11	0.12	0.10	0.11	-					
				787	猪苗代町	都市緑地	中央緑地	4月20日	50cm	0.11	0.11	0.14	0.15	0.11	0.12	0.16	
									1m	0.11	0.10	0.11	0.13	0.10	0.11	-	
788	会津坂下町	街区公園	台ノ宮公園	4月18日	50cm	0.32	0.27	0.27	0.31	0.32	0.30	-	前回調査(平成23年4月)結果は、 地上高1mを1地点のみ測定した。				
					1m	0.30	0.26	0.27	0.28	0.29	0.28	0.54					
789	会津坂下町	街区公園	緑町公園	4月18日	50cm	0.31	0.28	0.28	0.26	0.25	0.28	-	前回調査(平成23年4月)結果は、 地上高1mを1地点のみ測定した。				
					1m	0.29	0.27	0.26	0.25	0.24	0.26	0.47					
790	会津坂下町	街区公園	諏訪公園	4月18日	50cm	0.26	0.31	0.28	0.23	0.16	0.25	-	前回調査(平成23年4月)結果は、 地上高1mを1地点のみ測定した。				
					1m	0.25	0.26	0.28	0.22	0.15	0.23	0.47					
791	会津坂下町	街区公園	桜ヶ丘公園	4月18日	50cm	0.24	0.20	0.24	0.23	0.17	0.22	-	前回調査(平成23年4月)結果は、 地上高1mを1地点のみ測定した。				
					1m	0.22	0.19	0.22	0.21	0.17	0.20	0.34					
792	会津坂下町	街区公園	坂下中央公園	4月18日	50cm	0.18	0.16	0.26	0.17	0.15	0.18	-	前回調査(平成23年4月)結果は、 地上高1mを1地点のみ測定した。				
					1m	0.16	0.15	0.22	0.17	0.15	0.17	0.38					
793	会津坂下町	街区公園	稲荷塚公園	4月18日	50cm	0.27	0.26	0.28	0.28	0.26	0.27	-	前回調査(平成23年4月)結果は、 地上高1mを1地点のみ測定した。				
					1m	0.25	0.24	0.25	0.27	0.26	0.25	0.32					
794	会津坂下町	街区公園	牛沢公園	4月18日	50cm	0.27	0.34	0.28	0.27	0.30	0.29	-	前回調査(平成23年4月)結果は、 地上高1mを1地点のみ測定した。				
					1m	0.25	0.31	0.27	0.24	0.28	0.27	0.50					
795	会津坂下町	街区公園	福原公園	4月18日	50cm	0.31	0.33	0.35	0.27	0.33	0.32	-	前回調査(平成23年4月)結果は、 地上高1mを1地点のみ測定した。				
					1m	0.29	0.30	0.33	0.26	0.28	0.29	0.44					
796	会津坂下町	街区公園	花ちゃん公園	4月18日	50cm	0.21	0.27	0.25	0.26	0.31	0.26	-	前回調査(平成23年4月)結果は、 地上高1mを1地点のみ測定した。				
					1m	0.20	0.23	0.25	0.24	0.28	0.24	0.43					
797	会津坂下町	街区公園	川西公園	4月18日	50cm	0.19	0.17	0.26	0.22	0.22	0.21	-	前回調査(平成23年4月)結果は、 地上高1mを1地点のみ測定した。				
					1m	0.18	0.16	0.25	0.22	0.22	0.21	0.36					
798	会津坂下町	街区公園	ステーションばんげ南公園	4月18日	50cm	0.27	0.33	0.24	0.30	0.26	0.28	-	前回調査(平成23年4月)結果は、 地上高1mを1地点のみ測定した。				
					1m	0.25	0.30	0.23	0.28	0.24	0.26	0.44					
799	会津坂下町	街区公園	しんとみふれあい公園	4月18日	50cm	0.24	0.24	0.25	0.23	0.23	0.24	-	前回調査(平成23年4月)結果は、 地上高1mを1地点のみ測定した。				
					1m	0.24	0.22	0.23	0.22	0.22	0.23	0.31					
800	会津坂下町	街区公園	中岩田ふれあい公園	4月18日	50cm	0.28	0.26	0.31	0.29	0.27	0.28	-	前回調査(平成23年4月)結果は、 地上高1mを1地点のみ測定した。				
					1m	0.26	0.24	0.27	0.25	0.25	0.25	0.45					
801	会津坂下町	地区公園	塔寺山いこいの森公園	4月18日	50cm	0.31	0.25	0.25	0.25	0.22	0.26	-	前回調査(平成23年4月)結果は、 地上高1mを1地点のみ測定した。				
					1m	0.27	0.23	0.24	0.24	0.23	0.24	0.31					
802	会津坂下町	地区公園	ばんげひがし公園	4月18日	50cm	0.33	0.36	0.33	0.35	0.32	0.34	-	前回調査(平成23年4月)結果は、 地上高1mを1地点のみ測定した。				
					1m	0.32	0.34	0.31	0.33	0.32	0.32	0.48					

福島県環境放射線モニタリング調査(都市公園等第3回)結果(確定値)

平成24年11月21日
原子力災害現地対策本部(放射線班)
福島県災害対策本部(原子力班)

○…表土除去実施済み(調査日時点)
※…表土除去一部実施済み(調査日時点)

No.	市町村	区分	公園等名称	調査月日	測定高さ 50cm or 1m	公園等における5地点(中央及び4隅)各平均値					前回 調査結果	表土除去 実施状況	備考
						① 中央	②	③	④	⑤			
803	会津坂下町	都市緑地	鶴沼緑地	4月18日	50cm	0.28	0.27	0.31	0.33	0.34	0.31	0.32	ゲートボール場
					1m	0.26	0.26	0.30	0.33	0.33	0.30	-	
				4月18日	50cm	0.34	0.31	0.33	0.36	0.52	0.37	0.43	バズル広場
					1m	0.34	0.30	0.33	0.35	0.48	0.36	-	
				4月18日	50cm	0.40	0.35	0.40	0.38	0.42	0.39	0.43	ソフトボール場
					1m	0.37	0.33	0.38	0.35	0.38	0.36	-	
				4月18日	50cm	0.24	0.29	0.31	0.36	0.32	0.30	0.33	テニスコート
					1m	0.23	0.28	0.30	0.34	0.32	0.29	-	
				4月18日	50cm	0.33	0.31	0.33	0.38	0.44	0.36	0.43	サッカー場
					1m	0.33	0.31	0.33	0.37	0.40	0.35	-	
				4月18日	50cm	0.34	0.39	0.36	0.38	0.34	0.36	0.44	小公園
					1m	0.32	0.36	0.33	0.35	0.34	0.34	-	
804	会津美里町	街区公園	風の子公園	4月23日	50cm	0.21	0.19	0.20	0.21	0.23	0.21	-	前回調査(平成23年4月)結果は、 地上高1mを1地点のみ測定した。
					1m	0.19	0.18	0.19	0.20	0.19	0.19	0.29	
805	会津美里町	街区公園	森の子公園	4月23日	50cm	0.21	0.20	0.19	0.19	0.19	0.20	-	前回調査(平成23年4月)結果は、 地上高1mを1地点のみ測定した。
					1m	0.20	0.19	0.19	0.18	0.18	0.19	0.27	
806	会津美里町	街区公園	道上公園	4月23日	50cm	0.20	0.20	0.20	0.19	0.20	0.20	-	前回調査(平成23年4月)結果は、 地上高1mを1地点のみ測定した。
					1m	0.18	0.19	0.19	0.18	0.18	0.18	0.33	
807	会津美里町	近隣公園	二本柳公園	4月23日	50cm	0.19	0.30	0.17	0.29	0.19	0.23	-	前回調査(平成23年4月)結果は、 地上高1mを1地点のみ測定した。
					1m	0.18	0.26	0.17	0.28	0.19	0.22	0.30	
808	会津美里町	都市緑地	宮川いこいの河畔緑地公園	4月23日	50cm	0.24	0.24	0.24	0.24	0.25	0.24	0.29	小公園 (宮川東側、公園中央に遊具有)
					1m	0.23	0.23	0.23	0.22	0.23	0.23	-	
				4月23日	50cm	0.23	0.23	0.22	0.23	0.24	0.23	0.28	小公園 (宮川西側)
					1m	0.21	0.21	0.22	0.22	0.22	0.22	-	
				4月23日	50cm	0.22	0.20	0.23	0.24	0.21	0.22	0.29	水飲場 (宮川東側)
					1m	0.21	0.20	0.22	0.23	0.20	0.21	-	
				4月23日	50cm	0.19	0.19	0.22	0.20	0.19	0.20	0.28	ゲートボール場 (宮川東側)
					1m	0.18	0.18	0.21	0.19	0.18	0.19	-	
				4月23日	50cm	0.20	0.21	0.24	0.19	0.21	0.21	0.29	花壇 (宮川西側)
					1m	0.18	0.19	0.23	0.18	0.18	0.19	-	
				4月23日	50cm	0.22	0.20	0.23	0.19	0.21	0.21	0.28	小公園 (宮川西側、 公園内に右の小川、池有)
					1m	0.21	0.19	0.22	0.18	0.18	0.20	-	
				4月23日	50cm	0.20	0.23	0.25	0.22	0.21	0.22	0.28	小公園 (宮川西側、 公園内に花壇、遊具有)
					1m	0.19	0.22	0.24	0.21	0.20	0.21	-	
				4月23日	50cm	0.25	0.25	0.26	0.24	0.25	0.25	0.30	ゲートボール場 (宮川西側)
					1m	0.24	0.24	0.25	0.22	0.23	0.24	-	
809	会津美里町	都市緑地	一号緑地	4月23日	50cm	0.15	0.15	0.14	0.12	0.14	0.14	0.18	
					1m	0.14	0.13	0.13	0.11	0.13	0.13	-	
810	会津美里町	都市緑地	星の子緑地	4月20日	50cm	0.19	0.17	0.20	0.19	0.19	0.19	0.21	
					1m	0.18	0.16	0.19	0.18	0.17	0.18	-	

福島県環境放射線モニタリング調査(都市公園等第3回)結果(確定値)

平成24年11月21日
原子力災害現地対策本部(放射線班)
福島県災害対策本部(原子力班)

○…表土除去実施済み(調査日時点)
※…表土除去一部実施済み(調査日時点)

No.	市町村	区分	公園等名称	調査月日	測定高さ 50cm or 1m	公園等における5地点(中央及び4隅)各平均値						表土除去 実施状況	備考
						① 中央	②	③	④	⑤	平均値		
811	会津美里町	都市緑地	せせらぎ緑地	4月20日	50cm	0.19	0.21	0.19	0.17	0.19	0.19	0.26	水辺の楽校
					1m	0.18	0.20	0.18	0.17	0.19	0.18	-	
				4月20日	50cm	0.21	0.20	0.21	0.22	0.20	0.21	0.26	オートキャンプ場
					1m	0.20	0.19	0.20	0.20	0.20	0.20	-	
				4月20日	50cm	0.17	0.21	0.22	0.19	0.16	0.19	0.23	多目的広場
					1m	0.17	0.20	0.21	0.19	0.16	0.19	-	
				4月20日	50cm	0.27	0.20	0.20	0.22	0.21	0.22	0.25	サイクルローラースケート場
					1m	0.26	0.20	0.18	0.20	0.20	0.21	-	
				4月20日	50cm	0.18	0.20	0.28	0.18	0.19	0.21	0.22	幼児広場
					1m	0.17	0.19	0.24	0.17	0.17	0.19	-	
				4月20日	50cm	0.23	0.23	0.22	0.24	0.21	0.23	0.26	グランドゴルフ
					1m	0.22	0.22	0.21	0.22	0.20	0.21	-	
812	下郷町	カントリーパーク	大川ふるさと公園	4月23日	50cm	0.09	0.10	0.10	0.10	0.11	0.10	-	野球場 前回と測定地点が異なるため、 前回調査結果無し
					1m	0.09	0.09	0.09	0.10	0.11	0.10	-	
				4月23日	50cm	0.08	0.06	0.09	0.08	0.07	0.08	-	野球場側駐車場 新規調査地点のため、前回調査結果無し
					1m	0.07	0.06	0.07	0.07	0.06	0.07	-	
				4月23日	50cm	0.07	0.08	0.09	0.07	0.08	0.08	-	テニスコート 新規調査地点のため、前回調査結果無し
					1m	0.07	0.07	0.08	0.07	0.07	0.07	-	
				4月23日	50cm	0.09	0.08	0.08	0.07	0.07	0.08	-	ディスクゴルフ 新規調査地点のため、前回調査結果無し
					1m	0.09	0.07	0.07	0.06	0.06	0.07	-	
				4月23日	50cm	0.07	0.06	0.06	0.08	0.06	0.07	-	ゲートボール場 新規調査地点のため、前回調査結果無し
					1m	0.06	0.06	0.06	0.07	0.07	0.06	-	
				4月23日	50cm	0.07	0.08	0.07	0.07	0.09	0.08	-	広場 新規調査地点のため、前回調査結果無し
					1m	0.07	0.07	0.06	0.06	0.09	0.07	-	
				4月23日	50cm	0.07	0.09	0.08	0.06	0.07	0.07	-	アスレチック広場 新規調査地点のため、前回調査結果無し
					1m	0.06	0.07	0.06	0.06	0.06	0.06	-	
				4月23日	50cm	0.07	0.07	0.07	0.07	0.07	0.07	-	公園入口側駐車場 新規調査地点のため、前回調査結果無し
					1m	0.08	0.07	0.06	0.06	0.08	0.07	-	

福島県環境放射線モニタリング調査(都市公園等第3回)結果(確定値)

平成24年11月21日
 原子力災害現地対策本部(放射線班)
 福島県災害対策本部(原子力班)

○…表土除去実施済み(調査日時点)
 ※…表土除去一部実施済み(調査日時点)

No.	市町村	区分	公園等名称	調査月日	測定高さ 50cm or 1m	公園等における5地点(中央及び4隅)各平均値							表土除去 実施状況	備考
						① 中央	②	③	④	⑤	平均値	前回 調査結果		
813	南会津町	特殊公園	しらかば公園	4月23日	50cm	0.10	0.11	0.09	0.11	0.10	0.10	-	キャンプ場 前回と測定地点が違いため、 前回調査結果無し	
					1m	0.09	0.10	0.09	0.11	0.09	0.10	-		
				4月23日	50cm	0.11	0.11	0.10	0.11	0.11	0.11	-	遊具広場 新規調査地点のため、前回調査結果無し	
					1m	0.10	0.10	0.09	0.10	0.09	0.10	-		
				4月23日	50cm	0.11	0.08	0.10	0.10	0.09	0.10	-	テニスコート 新規調査地点のため、前回調査結果無し	
					1m	0.09	0.07	0.09	0.09	0.09	0.09	-		
				4月23日	50cm	0.09	0.08	0.07	0.10	0.09	0.09	-	キャンプ場側駐車場 新規調査地点のため、前回調査結果無し	
					1m	0.06	0.07	0.06	0.09	0.08	0.07	-		
				4月23日	50cm	0.10	0.11	0.12	0.11	0.11	0.11	-	多目的運動広場 新規調査地点のため、前回調査結果無し	
					1m	0.09	0.10	0.11	0.10	0.10	0.10	-		
				4月23日	50cm	0.14	0.11	0.12	0.09	0.09	0.11	-	オートキャンプ場 新規調査地点のため、前回調査結果無し	
					1m	0.11	0.09	0.10	0.09	0.08	0.09	-		
				4月23日	50cm	0.09	0.08	0.08	0.10	0.08	0.09	-	オートキャンプ場側 新規調査地点のため、前回調査結果無し テニスコート	
					1m	0.09	0.07	0.08	0.08	0.08	0.08	-		
				4月23日	50cm	0.11	0.10	0.10	0.11	0.10	0.10	-	ゲートボール場 新規調査地点のため、前回調査結果無し	
					1m	0.09	0.10	0.09	0.09	0.10	0.09	-		
4月23日	50cm	0.09	0.11	0.10	0.11	0.11	0.10	-	南側駐車場 新規調査地点のため、前回調査結果無し					
	1m	0.09	0.10	0.09	0.10	0.11	0.10	-						

福島県環境放射線モニタリング調査(都市公園等第3回)結果(確定値)

平成24年11月21日
原子力災害現地対策本部(放射線班)
福島県災害対策本部(原子力班)

○…表土除去実施済み(調査日時点)
※…表土除去一部実施済み(調査日時点)

No.	市町村	区分	公園等名称	調査月日	測定高さ	公園等における5地点(中央及び4隅)各平均値					表土除去実施状況	備考	
					50cm or 1m	①中央	②	③	④	⑤			平均値
814	南会津町	都市緑地	枇杷影緑地	4月23日	50cm	0.07	0.08	0.09	0.09	0.06	0.08	0.09	野球場
					1m	0.07	0.07	0.09	0.08	0.06	0.07	-	
				4月23日	50cm	0.05	0.06	0.07	0.07	0.07	0.06	0.07	多目的競技場 400mトラック
					1m	0.05	0.05	0.07	0.07	0.06	0.06	-	
				4月23日	50cm	0.06	0.06	0.07	0.07	0.06	0.06	0.08	チビッコ広場
					1m	0.07	0.07	0.06	0.06	0.06	0.06	-	
				4月23日	50cm	0.06	0.06	0.07	0.06	0.07	0.06	0.07	テニスコート
					1m	0.06	0.06	0.06	0.06	0.07	0.06	-	
				4月23日	50cm	0.07	0.07	0.07	0.06	0.07	0.07	0.07	多目的広場
					1m	0.06	0.07	0.07	0.07	0.07	0.07	-	
				4月23日	50cm	0.06	0.06	0.08	0.08	0.07	0.07	0.07	ソフトボール場A
					1m	0.07	0.07	0.07	0.07	0.06	0.07	-	
				4月23日	50cm	0.06	0.06	0.06	0.06	0.06	0.06	0.07	ソフトボール場B
					1m	0.07	0.07	0.06	0.05	0.06	0.06	-	
				4月23日	50cm	0.09	0.08	0.08	0.08	0.07	0.08	0.09	ソフトボール場C
					1m	0.08	0.08	0.08	0.09	0.08	0.08	-	
				4月23日	50cm	0.05	0.06	0.06	0.07	0.06	0.06	0.08	芝生公園
					1m	0.06	0.05	0.07	0.06	0.06	0.06	-	
				4月23日	50cm	0.07	0.07	0.07	0.06	0.07	0.07	0.08	ゲートボール場1
					1m	0.07	0.07	0.07	0.06	0.07	0.07	-	
4月23日	50cm	0.07	0.06	0.06	0.06	0.07	0.06	0.07	ゲートボール場2				
	1m	0.07	0.08	0.06	0.07	0.07	0.07	-					
4月23日	50cm	0.06	0.08	0.06	0.07	0.07	0.07	0.08	ゲートボール場3				
	1m	0.07	0.07	0.07	0.06	0.07	0.07	-					
4月23日	50cm	0.06	0.07	0.06	0.05	0.06	0.06	0.07	ゲートボール場4				
	1m	0.07	0.07	0.07	0.06	0.06	0.07	-					
4月23日	50cm	0.07	0.08	0.06	0.06	0.08	0.07	0.07	ゲートボール場5				
	1m	0.06	0.08	0.07	0.07	0.06	0.07	-					
4月23日	50cm	0.06	0.06	0.05	0.06	0.06	0.06	0.07	ゲートボール場6				
	1m	0.07	0.06	0.06	0.07	0.07	0.07	-					
4月23日	50cm	0.08	0.06	0.08	0.06	0.06	0.07	0.07	ゲートボール場7				
	1m	0.08	0.06	0.08	0.07	0.06	0.07	-					
4月23日	50cm	0.06	0.06	0.07	0.07	0.08	0.07	0.07	シンボル広場				
	1m	0.05	0.06	0.07	0.06	0.08	0.06	-					
4月23日	50cm	0.07	0.08	0.07	0.06	0.07	0.07	0.08	入口広場・憩いの広場				
	1m	0.07	0.07	0.07	0.07	0.07	0.07	-					
815	相馬市	街区公園	前沢目公園	4月10日	50cm	0.42	0.52	0.48	0.45	0.47	0.47	-	前回調査(平成23年4月)結果は、地上高1mを1地点のみ測定した。
					1m	0.43	0.47	0.44	0.42	0.44	0.44	0.91	
816	相馬市	街区公園	桜ヶ丘東公園	4月10日	50cm	0.46	0.43	0.39	0.45	0.49	0.44	-	前回調査(平成23年4月)結果は、地上高1mを1地点のみ測定した。
					1m	0.41	0.41	0.36	0.39	0.44	0.40	0.74	
817	相馬市	街区公園	松原公園	4月11日	50cm	0.49	0.48	0.47	0.47	0.44	0.47	-	津波被害地 前回測定地点松林のため、北側公園にて測定
					1m	0.46	0.47	0.47	0.44	0.46	0.46	-	
818	相馬市	街区公園	桜ヶ丘公園	4月10日	50cm	0.44	0.50	0.50	0.48	0.46	0.48	-	前回調査(平成23年4月)結果は、地上高1mを1地点のみ測定した。
					1m	0.43	0.45	0.45	0.44	0.44	0.44	0.83	

福島県環境放射線モニタリング調査(都市公園等第3回)結果(確定値)

平成24年11月21日
原子力災害現地対策本部(放射線班)
福島県災害対策本部(原子力班)

○…表土除去実施済み(調査日時点)
※…表土除去一部実施済み(調査日時点)

No.	市町村	区分	公園等名称	調査月日	測定高さ	公園等における5地点(中央及び4隅)各平均値						表土除去 実施状況	備考
						50cm or 1m	① 中央	②	③	④	⑤		
819	相馬市	街区公園	高池前公園	4月12日	50cm	0.52	0.51	0.52	0.45	0.48	0.50	-	前回調査(平成23年4月)結果は、 地上高1mを1地点のみ測定した。
					1m	0.50	0.49	0.44	0.44	0.46	0.47	0.80	
820	相馬市	街区公園	川沼西公園	4月10日	50cm	0.44	0.41	0.49	0.46	0.49	0.46	-	前回調査(平成23年4月)結果は、 地上高1mを1地点のみ測定した。
					1m	0.43	0.40	0.45	0.44	0.47	0.44	0.79	
821	相馬市	街区公園	高平公園	4月11日	50cm	0.35	0.47	0.43	0.42	0.36	0.41	-	前回調査(平成23年4月)結果は、 地上高1mを1地点のみ測定した。
					1m	0.34	0.41	0.39	0.39	0.34	0.37	0.71	
822	相馬市	街区公園	坪ヶ追東公園	4月11日	50cm	0.52	0.51	0.51	0.50	0.47	0.50	-	前回調査(平成23年4月)結果は、 地上高1mを1地点のみ測定した。
					1m	0.47	0.49	0.47	0.45	0.43	0.46	0.79	
823	相馬市	街区公園	刈敷田東公園	4月11日	50cm	0.29	0.53	0.61	0.40	0.47	0.46	-	前回調査(平成23年4月)結果は、 地上高1mを1地点のみ測定した。
					1m	0.29	0.51	0.56	0.35	0.44	0.43	0.68	
824	相馬市	街区公園	刈敷田西公園	4月11日	50cm	0.42	0.52	0.44	0.47	0.45	0.46	-	前回調査(平成23年4月)結果は、 地上高1mを1地点のみ測定した。
					1m	0.40	0.47	0.43	0.45	0.43	0.44	0.74	
825	相馬市	街区公園	沖ノ内公園	4月11日	50cm	0.51	0.49	0.50	0.50	0.45	0.49	-	前回調査(平成23年4月)結果は、 地上高1mを1地点のみ測定した。
					1m	0.49	0.46	0.47	0.48	0.41	0.46	0.81	
826	相馬市	街区公園	北飯淵公園	4月12日	50cm	0.18	0.13	0.15	0.12	0.20	0.16	-	現在仮設住宅の駐車場として使用中 新規調査のため、前回調査結果無し
					1m	0.17	0.15	0.17	0.12	0.19	0.16	-	
827	相馬市	近隣公園	角田公園	4月12日	50cm	0.50	0.51	0.52	0.48	0.49	0.50	-	前回調査(平成23年4月)結果は、 地上高1mを1地点のみ測定した。
					1m	0.48	0.48	0.47	0.46	0.46	0.47	0.84	
828	相馬市	総合公園	馬陵公園	4月12日	50cm	0.49					0.49	-	前回測定地点(参道上1地点) 前回調査(平成23年4月)結果は、 地上高1mを1地点のみ測定した。
					1m	0.44					0.44	0.82	
				4月12日	50cm	0.52	0.52	0.52	0.52	0.52	-	前回測定地点より 西側100m付近広場	
					1m	0.50	0.47	0.51	0.50	0.48	0.49		
829	相馬市	地区公園	大野台公園	4月10日	50cm	0.36	0.36	0.36	0.35	0.34	0.35	-	前回調査(平成23年4月)結果は、 地上高1mを1地点のみ測定した。
					1m	0.33	0.33	0.35	0.33	0.32	0.33	0.66	
830	相馬市	都市緑地	新町緑地	4月12日	50cm	0.60	0.45	0.52	0.45	0.48	0.50	0.61	
					1m	0.50	0.39	0.46	0.41	0.41	0.43	-	
831	相馬市	都市緑地	塚ノ町緑地	4月12日	50cm	0.54	0.48	0.49	0.48	0.50	0.50	0.65	
					1m	0.48	0.41	0.47	0.46	0.47	0.46	-	
832	南相馬市	運動公園	原町運動公園	4月18日	50cm	0.18	0.25	0.20	0.23	0.18	0.21	-	前回測定地点は現在サテライト仮設校が あり、測定不能のため、前回調査結果無し 西側、遊戯公園にて測定。
					1m	0.21	0.25	0.21	0.24	0.18	0.22	-	
833	南相馬市	街区公園	錦公園	4月18日	50cm	0.15	0.15	0.15	0.15	0.18	0.16	-	前回調査(平成23年4月)結果は、 地上高1mを1地点のみ測定した。
					1m	0.15	0.18	0.15	0.16	0.18	0.16	0.96	
834	南相馬市	街区公園	青葉公園	4月18日	50cm	0.17	0.17	0.18	0.15	0.15	0.16	-	前回調査(平成23年4月)結果は、 地上高1mを1地点のみ測定した。
					1m	0.17	0.19	0.18	0.15	0.15	0.17	1.1	
835	南相馬市	街区公園	桜井公園	4月18日	50cm	0.13	0.15	0.14	0.13	0.19	0.15	-	前回調査(平成23年4月)結果は、 地上高1mを1地点のみ測定した。
					1m	0.13	0.16	0.16	0.15	0.20	0.16	0.92	
836	南相馬市	街区公園	しらゆり児童公園	4月18日	50cm	0.16	0.18	0.16	0.16	0.16	0.16	-	前回調査(平成23年4月)結果は、 地上高1mを1地点のみ測定した。
					1m	0.17	0.19	0.16	0.16	0.17	0.17	1.1	
837	南相馬市	街区公園	小川公園	4月18日	50cm	0.12	0.15	0.13	0.14	0.27	0.16	-	前回調査(平成23年4月)結果は、 地上高1mを1地点のみ測定した。
					1m	0.13	0.16	0.14	0.15	0.24	0.16	1.1	
838	南相馬市	街区公園	よつば公園	4月18日	50cm	0.21	0.24	0.19	0.19	0.19	0.20	-	前回調査(平成23年4月)結果は、 地上高1mを1地点のみ測定した。
					1m	0.21	0.26	0.19	0.21	0.21	0.22	1.4	
839	南相馬市	街区公園	牛越東公園	4月18日	50cm	0.18	0.17	0.16	0.21	0.27	0.20	-	○ 前回調査(平成23年4月)結果は、 地上高1mを1地点のみ測定した。
					1m	0.19	0.20	0.19	0.22	0.25	0.21	1.4	

福島県環境放射線モニタリング調査(都市公園等第3回)結果(確定値)

平成24年11月21日
原子力災害現地対策本部(放射線班)
福島県災害対策本部(原子力班)

○…表土除去実施済み(調査日時点)
※…表土除去一部実施済み(調査日時点)

No.	市町村	区分	公園等名称	調査月日	測定高さ 50cm or 1m	公園等における5地点(中央及び4隅)各平均値						前回 調査結果	表土除去 実施状況	備考
						① 中央	②	③	④	⑤	平均値			
840	南相馬市	街区公園	牛越中央公園	4月19日	50cm	0.15	0.16	0.17	0.15	0.15	0.16	-	○	前回調査(平成23年4月)結果は、地上高1mを1地点のみ測定した。
					1m	0.16	0.17	0.17	0.15	0.15	0.16	1.5		
841	南相馬市	街区公園	高田公園	4月19日	50cm	0.16	0.19	0.20	0.17	0.17	0.18	-	○	前回調査(平成23年4月)結果は、地上高1mを1地点のみ測定した。
					1m	0.18	0.22	0.21	0.19	0.20	0.20	1.5		
842	南相馬市	街区公園	牛越西公園	4月19日	50cm	0.18	0.23	0.20	0.23	0.21	0.21	-	○	前回調査(平成23年4月)結果は、地上高1mを1地点のみ測定した。
					1m	0.20	0.25	0.23	0.25	0.24	0.23	1.5		
843	南相馬市	街区公園	下川原公園	4月19日	50cm	0.21	0.19	0.19	0.23	0.21	0.21	-	○	前回調査(平成23年4月)結果は、地上高1mを1地点のみ測定した。
					1m	0.21	0.20	0.19	0.23	0.22	0.21	1.4		
844	南相馬市	街区公園	北町公園	4月19日	50cm	0.14	0.16	0.16	0.15	0.13	0.15	-		前回調査(平成23年4月)結果は、地上高1mを1地点のみ測定した。
					1m	0.15	0.18	0.16	0.15	0.15	0.16	1.3		
845	南相馬市	街区公園	国見公園	4月19日	50cm	0.23	0.25	0.23	0.24	0.29	0.25	-	○	前回調査(平成23年4月)結果は、地上高1mを1地点のみ測定した。
					1m	0.24	0.25	0.23	0.25	0.31	0.26	1.4		
846	南相馬市	街区公園	西殿公園	4月19日	50cm	0.14	0.14	0.15	0.13	0.13	0.14	-		前回調査(平成23年4月)結果は、地上高1mを1地点のみ測定した。
					1m	0.14	0.14	0.15	0.12	0.14	0.14	1.3		
847	南相馬市	街区公園	国見団地中央公園	4月19日	50cm	0.22	0.32	0.21	0.25	0.22	0.24	-	○	前回調査(平成23年4月)結果は、地上高1mを1地点のみ測定した。
					1m	0.24	0.32	0.22	0.26	0.24	0.26	1.5		
848	南相馬市	街区公園	国見団地西公園	4月20日	50cm	0.27	0.23	0.28	0.23	0.20	0.24	-	○	前回調査(平成23年4月)結果は、地上高1mを1地点のみ測定した。
					1m	0.28	0.27	0.29	0.24	0.23	0.26	1.5		
849	南相馬市	街区公園	国見団地東公園	4月20日	50cm	0.20	0.22	0.26	0.30	0.20	0.24	-		前回調査(平成23年4月)結果は、地上高1mを1地点のみ測定した。
					1m	0.21	0.27	0.28	0.30	0.22	0.26	1.6		
850	南相馬市	街区公園	日の出公園	4月20日	50cm	0.13	0.14	0.17	0.15	0.13	0.14	-		前回調査(平成23年4月)結果は、地上高1mを1地点のみ測定した。
					1m	0.14	0.15	0.17	0.15	0.14	0.15	0.89		
851	南相馬市	街区公園	本宮2号公園	4月20日	50cm	0.16	0.17	0.21	0.19	0.16	0.18	-		前回調査(平成23年4月)結果は、地上高1mを1地点のみ測定した。
					1m	0.17	0.17	0.21	0.22	0.17	0.19	1.2		
852	南相馬市	街区公園	北町西公園	4月20日	50cm	0.19	0.23	0.23	0.23	0.28	0.23	-	○	前回調査(平成23年4月)結果は、地上高1mを1地点のみ測定した。
					1m	0.19	0.26	0.26	0.25	0.28	0.25	1.0		
853	南相馬市	街区公園	駅前北公園	4月20日	50cm	0.14	0.31	0.16	0.17	0.18	0.19	-		前回調査(平成23年4月)結果は、地上高1mを1地点のみ測定した。
					1m	0.15	0.28	0.16	0.18	0.18	0.19	0.96		
854	南相馬市	街区公園	サヤノ前公園	4月20日	50cm	0.15	0.15	0.14	0.13	0.16	0.15	-		前回調査(平成23年4月)結果は、地上高1mを1地点のみ測定した。
					1m	0.15	0.15	0.14	0.12	0.17	0.15	0.99		
855	南相馬市	街区公園	瀬戸畑公園	4月20日	50cm	0.13	0.15	0.16	0.18	0.11	0.15	-		新規調査のため、前回調査結果無し
					1m	0.15	0.16	0.15	0.17	0.12	0.15	-		
856	南相馬市	街区公園	沼ノ内公園	4月20日	50cm	0.16	0.14	0.16	0.12	0.13	0.14	-		前回調査(平成23年4月)結果は、地上高1mを1地点のみ測定した。
					1m	0.17	0.14	0.17	0.12	0.13	0.15	0.88		
857	南相馬市	街区公園	旭公園	4月23日	50cm	0.75	0.68	0.67	0.76	0.66	0.70	-		新規調査のため、前回調査結果無し
					1m	0.73	0.67	0.64	0.72	0.63	0.68	-		
858	南相馬市	街区公園	本宮1号公園	4月23日	50cm	0.78	0.68	0.69	0.72	0.75	0.72	-		新規調査のため、前回調査結果無し
					1m	0.74	0.67	0.65	0.68	0.70	0.69	-		
859	南相馬市	近隣公園	石神公園	4月23日	50cm	1.5	1.4	1.4	1.4	1.4	1.4	-	○	前回調査(平成23年4月)結果は、地上高1mを1地点のみ測定した。
					1m	1.3	1.3	1.3	1.3	1.3	1.3	2.4		
860	南相馬市	近隣公園	夜の森公園	4月23日	50cm	0.23	0.31	0.24	0.24	0.34	0.27	-	○	前回調査(平成23年4月)結果は、地上高1mを1地点のみ測定した。
					1m	0.24	0.29	0.24	0.24	0.32	0.27	1.5		
861	南相馬市	近隣公園	水無川いこの湖畔公園	4月23日	50cm	0.82	0.88	0.82	0.87	0.88	0.85	-		前回調査(平成23年4月)結果は、地上高1mを1地点のみ測定した。
					1m	0.80	0.85	0.84	0.84	0.88	0.84	1.7		

福島県環境放射線モニタリング調査(都市公園等第3回)結果(確定値)

平成24年11月21日
原子力災害現地対策本部(放射線班)
福島県災害対策本部(原子力班)

○…表土除去実施済み(調査日時点)
※…表土除去一部実施済み(調査日時点)

No.	市町村	区分	公園等名称	調査月日	測定高さ	公園等における5地点(中央及び4隅)各平均値							表土除去 実施状況	備考
					50cm or 1m	① 中央	②	③	④	⑤	平均値	前回 調査結果		
862	南相馬市	近隣公園	桜つづみ公園	4月23日	50cm	0.17	0.18	0.17	0.21	0.17	0.18	-	前回調査(平成23年4月)結果は、 地上高1mを1地点のみ測定した。	
					1m	0.17	0.19	0.18	0.22	0.19	0.19	0.81		
863	南相馬市	近隣公園	新田川大原水辺公園	4月23日	50cm	1.9	1.9	1.8	2.0	1.9	1.9	-	前回調査(平成23年4月)結果は、 地上高1mを1地点のみ測定した。	
					1m	1.8	1.8	1.8	1.8	1.8	2.7			
864	南相馬市	近隣公園	新田川すずり岩水辺公園	4月18日	50cm	0.62	0.47	0.56	0.65	0.69	0.60	-	前回調査(平成23年4月)結果は、 地上高1mを1地点のみ測定した。	
					1m	0.60	0.49	0.53	0.65	0.61	0.58	1.1		
865	南相馬市	近隣公園	桜平山公園	4月19日	50cm	0.15	0.20	0.20	0.15	0.16	0.17	-	○ 前回調査(平成23年4月)結果は、 地上高1mを1地点のみ測定した。	
					1m	0.16	0.22	0.21	0.17	0.17	0.19	1.2		
866	南相馬市	総合公園	北泉海浜総合公園	4月23日	50cm	0.43	0.39	0.46	0.46	0.37	0.42	-	新規調査のため、前回調査結果無し	
					1m	0.41	0.39	0.43	0.43	0.37	0.41	-		
867	南相馬市	歴史公園	桜井古墳公園	4月18日	50cm	0.53	0.71	0.57	0.51	0.56	0.58	-	前回調査(平成23年4月)結果は、 地上高1mを1地点のみ測定した。	
					1m	0.48	0.64	0.52	0.44	0.51	0.52	0.75		
868	南相馬市	墓園	陣ヶ崎公園墓地	4月19日	50cm	0.66	0.61	0.69	0.70	0.74	0.68	-	新規調査のため、前回調査結果無し	
					1m	0.62	0.60	0.63	0.68	0.73	0.65	-		
869	南相馬市	広域公園	東ヶ丘公園	4月20日	50cm	0.43	0.30	0.39	0.52	0.36	0.40	1.4	芝生広場	
					1m	0.40	0.35	0.40	0.49	0.38	0.40	-		
				4月20日	50cm	0.44	0.36	0.39	0.49	0.44	0.42	1.3	西側芝生広場	
					1m	0.42	0.40	0.40	0.51	0.46	0.44	-		
				4月20日	50cm	0.54	0.58	0.27	0.42	0.39	0.44	1.3	南側芝生広場	
					1m	0.47	0.59	0.30	0.45	0.42	0.45	-		

福島県環境放射線モニタリング調査(都市公園等第3回)結果(確定値)

平成24年11月21日
原子力災害現地対策本部(放射線班)
福島県災害対策本部(原子力班)

○…表土除去実施済み(調査日時点)
※…表土除去一部実施済み(調査日時点)

No.	市町村	区分	公園等名称	調査月日	測定高さ	公園等における5地点(中央及び4隅)各平均値							表土除去 実施状況	備考
						50cm or 1m	① 中央	②	③	④	⑤	平均値		
880	いわき市	街区公園	五色町公園	4月12日	50cm	0.18	0.25	0.22	0.24	0.22	0.22	-	前回調査(平成23年4月)結果は、 地上高1mを1地点のみ測定した。	
					1m	0.17	0.22	0.20	0.21	0.20	0.20	0.53		
881	いわき市	街区公園	下川原公園	4月12日	50cm	0.24	0.22	0.24	0.23	0.28	0.24	-	前回調査(平成23年4月)結果は、 地上高1mを1地点のみ測定した。	
					1m	0.23	0.21	0.22	0.22	0.25	0.23	0.61		
882	いわき市	街区公園	正内町東公園	4月12日	50cm	0.29	0.18	0.41	0.31	0.31	0.30	-	前回調査(平成23年4月)結果は、 地上高1mを1地点のみ測定した。	
					1m	0.29	0.17	0.37	0.27	0.29	0.28	0.62		
883	いわき市	街区公園	正内町西公園	4月13日	50cm	0.21	0.21	0.23	0.24	0.23	0.22	-	前回調査(平成23年4月)結果は、 地上高1mを1地点のみ測定した。	
					1m	0.18	0.21	0.22	0.21	0.21	0.21	0.60		
884	いわき市	街区公園	下平窪第一公園	4月24日	50cm	0.17	0.19	0.21	0.25	0.14	0.19	-	前回調査(平成23年4月)結果は、 地上高1mを1地点のみ測定した。	
					1m	0.17	0.17	0.19	0.22	0.14	0.18	0.42		
885	いわき市	街区公園	紅葉町公園	4月24日	50cm	0.21	0.20	0.21	0.22	0.20	0.21	-	前回調査(平成23年4月)結果は、 地上高1mを1地点のみ測定した。	
					1m	0.20	0.19	0.20	0.20	0.19	0.20	0.41		
886	いわき市	街区公園	九品寺前公園	4月24日	50cm	0.28	0.22	0.24	0.26	0.16	0.23	-	○ 前回調査(平成23年4月)結果は、 地上高1mを1地点のみ測定した。	
					1m	0.25	0.24	0.23	0.23	0.19	0.23	0.51		
887	いわき市	街区公園	大工町公園	4月13日	50cm	0.16	0.30	0.18	0.19	0.19	0.20	-	前回調査(平成23年4月)結果は、 地上高1mを1地点のみ測定した。	
					1m	0.14	0.25	0.18	0.20	0.17	0.19	0.57		
888	いわき市	街区公園	塩公園	4月18日	50cm	0.24	0.29	0.31	0.31	0.30	0.29	-	前回調査(平成23年4月)結果は、 地上高1mを1地点のみ測定した。	
					1m	0.23	0.27	0.28	0.29	0.29	0.27	0.67		
889	いわき市	街区公園	下平窪第2公園	4月24日	50cm	0.17	0.22	0.22	0.21	0.13	0.19	-	前回調査(平成23年4月)結果は、 地上高1mを1地点のみ測定した。	
					1m	0.17	0.22	0.21	0.19	0.14	0.19	0.52		
890	いわき市	街区公園	中平窪第2公園	4月24日	50cm	0.20	0.20	0.16	0.22	0.20	0.20	-	※ 前回調査(平成23年4月)結果は、 地上高1mを1地点のみ測定した。	
					1m	0.18	0.20	0.15	0.20	0.18	0.18	0.56		
891	いわき市	街区公園	三倉公園	4月13日	50cm	0.29	0.28	0.29	0.32	0.28	0.29	0.38		
					1m	0.28	0.27	0.27	0.30	0.27	0.28	-		
892	いわき市	街区公園	中平窪第1公園	4月24日	50cm	0.19	0.23	0.22	0.24	0.22	0.22	-	前回調査(平成23年4月)結果は、 地上高1mを1地点のみ測定した。	
					1m	0.19	0.21	0.19	0.22	0.21	0.20	0.64		
893	いわき市	街区公園	彌宜町公園	4月24日	50cm	0.22	0.25	0.24	0.28	0.27	0.25	-	前回調査(平成23年4月)結果は、 地上高1mを1地点のみ測定した。	
					1m	0.20	0.23	0.25	0.28	0.25	0.24	0.63		
894	いわき市	街区公園	西作公園	4月13日	50cm	0.24	0.27	0.29	0.20	0.17	0.23	-	前回調査(平成23年4月)結果は、 地上高1mを1地点のみ測定した。	
					1m	0.23	0.26	0.27	0.21	0.18	0.23	0.68		
895	いわき市	街区公園	蓬作公園	4月13日	50cm	0.28	0.28	0.27	0.30	0.29	0.28	-	○ 前回調査(平成23年4月)結果は、 地上高1mを1地点のみ測定した。	
					1m	0.26	0.28	0.28	0.26	0.28	0.27	0.60		
896	いわき市	街区公園	中神谷公園	4月18日	50cm	0.29	0.25	0.32	0.35	0.28	0.30	-	前回調査(平成23年4月)結果は、 地上高1mを1地点のみ測定した。	
					1m	0.26	0.23	0.29	0.32	0.25	0.27	0.71		
897	いわき市	街区公園	不動堂公園	4月19日	50cm	0.24	0.23	0.22	0.25	0.28	0.24	-	前回調査(平成23年4月)結果は、 地上高1mを1地点のみ測定した。	
					1m	0.23	0.22	0.22	0.24	0.24	0.23	0.50		
898	いわき市	街区公園	比良公園	4月19日	50cm	0.23	0.25	0.25	0.26	0.23	0.24	-	前回調査(平成23年4月)結果は、 地上高1mを1地点のみ測定した。	
					1m	0.21	0.22	0.23	0.24	0.22	0.22	0.69		
899	いわき市	街区公園	平窪公園	4月24日	50cm	0.21	0.19	0.23	0.19	0.22	0.21	-	前回調査(平成23年4月)結果は、 地上高1mを1地点のみ測定した。	
					1m	0.20	0.18	0.20	0.19	0.21	0.20	0.58		
900	いわき市	街区公園	高砂公園	4月24日	50cm	0.22	0.22	0.22	0.24	0.20	0.22	-	前回調査(平成23年4月)結果は、 地上高1mを1地点のみ測定した。	
					1m	0.19	0.21	0.23	0.21	0.19	0.21	0.59		
901	いわき市	街区公園	宮ノ作公園	4月13日	50cm	0.21	0.17	0.24	0.25	0.21	0.22	-	前回調査(平成23年4月)結果は、 地上高1mを1地点のみ測定した。	
					1m	0.21	0.18	0.22	0.24	0.19	0.21	0.48		

福島県環境放射線モニタリング調査(都市公園等第3回)結果(確定値)

平成24年11月21日
原子力災害現地対策本部(放射線班)
福島県災害対策本部(原子力班)

○…表土除去実施済み(調査日時点)
※…表土除去一部実施済み(調査日時点)

No.	市町村	区分	公園等名称	調査月日	測定高さ	公園等における5地点(中央及び4隅)各平均値						表土除去 実施状況	備考	
						50cm or 1m	① 中央	②	③	④	⑤			平均値
902	いわき市	街区公園	鶴巻公園	4月16日	50cm	0.20	0.25	0.22	0.25	0.23	0.23	-	○	前回調査(平成23年4月)結果は、 地上高1mを1地点のみ測定した。
					1m	0.19	0.28	0.26	0.24	0.25	0.24	0.69		
903	いわき市	街区公園	菅ノ作公園	4月16日	50cm	0.17	0.30	0.23	0.41	0.24	0.27	-		前回調査(平成23年4月)結果は、 地上高1mを1地点のみ測定した。
					1m	0.17	0.27	0.24	0.35	0.25	0.26	0.54		
904	いわき市	街区公園	大畑公園	4月16日	50cm	0.26	0.25	0.21	0.36	0.33	0.28	-		前回調査(平成23年4月)結果は、 地上高1mを1地点のみ測定した。
					1m	0.24	0.25	0.23	0.34	0.34	0.28	0.70		
905	いわき市	街区公園	沼ノ内公園	4月24日	50cm	0.29	0.24	0.39	0.31	0.28	0.30	-		前回調査(平成23年4月)結果は、 地上高1mを1地点のみ測定した。
					1m	0.29	0.25	0.40	0.31	0.27	0.30	0.59		
906	いわき市	街区公園	諏訪原公園	4月24日	50cm	0.29	0.32	0.37	0.22	0.31	0.30	-		前回調査(平成23年4月)結果は、 地上高1mを1地点のみ測定した。
					1m	0.28	0.30	0.35	0.23	0.29	0.29	0.74		
907	いわき市	街区公園	平南台中央公園	4月10日	50cm	0.33	0.35	0.23	0.30	0.32	0.31	-	○	前回調査(平成23年4月)結果は、 地上高1mを1地点のみ測定した。
					1m	0.29	0.33	0.23	0.27	0.29	0.28	0.64		
908	いわき市	街区公園	平南台西公園	4月10日	50cm	0.26	0.27	0.27	0.28	0.24	0.26	-		前回調査(平成23年4月)結果は、 地上高1mを1地点のみ測定した。
					1m	0.23	0.24	0.25	0.26	0.24	0.24	0.59		
909	いわき市	街区公園	広町公園	4月12日	50cm	0.32	0.32	0.30	0.29	0.32	0.31	-		前回調査(平成23年4月)結果は、 地上高1mを1地点のみ測定した。
					1m	0.27	0.27	0.28	0.27	0.28	0.27	0.67		
910	いわき市	街区公園	前川田公園	4月12日	50cm	0.22	0.30	0.29	0.21	0.22	0.25	-		前回調査(平成23年4月)結果は、 地上高1mを1地点のみ測定した。
					1m	0.23	0.27	0.28	0.24	0.22	0.25	0.86		
911	いわき市	街区公園	草の台公園	4月18日	50cm	0.24	0.29	0.29	0.30	0.24	0.27	-		前回調査(平成23年4月)結果は、 地上高1mを1地点のみ測定した。
					1m	0.23	0.27	0.26	0.28	0.23	0.25	0.69		
912	いわき市	街区公園	御城公園	4月18日	50cm	0.29	0.31	0.33	0.35	0.28	0.31	-		前回調査(平成23年4月)結果は、 地上高1mを1地点のみ測定した。
					1m	0.27	0.28	0.29	0.32	0.25	0.28	0.70		
913	いわき市	街区公園	空知山公園	4月13日	50cm	0.24	0.23	0.25	0.25	0.27	0.25	-		前回調査(平成23年4月)結果は、 地上高1mを1地点のみ測定した。
					1m	0.23	0.21	0.23	0.24	0.26	0.23	0.79		
914	いわき市	街区公園	八ツ坂西公園	4月11日	50cm	0.30	0.31	0.31	0.34	0.34	0.32	-		前回調査(平成23年4月)結果は、 地上高1mを1地点のみ測定した。
					1m	0.27	0.30	0.28	0.30	0.30	0.29	0.87		
915	いわき市	街区公園	砂屋戸公園	4月24日	50cm	0.25	0.27	0.29	0.21	0.26	0.26	-		前回調査(平成23年4月)結果は、 地上高1mを1地点のみ測定した。
					1m	0.25	0.25	0.25	0.22	0.25	0.24	0.76		
916	いわき市	街区公園	郷ヶ丘一丁目第一公園	4月10日	50cm	0.36	0.35	0.36	0.35	0.38	0.36	-		前回調査(平成23年4月)結果は、 地上高1mを1地点のみ測定した。
					1m	0.32	0.31	0.35	0.33	0.33	0.33	0.97		
917	いわき市	街区公園	郷ヶ丘一丁目第二公園	4月10日	50cm	0.21	0.23	0.30	0.21	0.29	0.25	-		前回調査(平成23年4月)結果は、 地上高1mを1地点のみ測定した。
					1m	0.19	0.22	0.27	0.22	0.26	0.23	0.67		
918	いわき市	街区公園	郷ヶ丘二丁目第一公園	4月10日	50cm	0.39	0.49	0.49	0.55	0.39	0.46	-		前回調査(平成23年4月)結果は、 地上高1mを1地点のみ測定した。
					1m	0.36	0.47	0.46	0.50	0.37	0.43	1.1		
919	いわき市	街区公園	郷ヶ丘二丁目第二公園	4月10日	50cm	0.29	0.52	0.46	0.39	0.45	0.42	-	○	前回調査(平成23年4月)結果は、 地上高1mを1地点のみ測定した。
					1m	0.30	0.47	0.39	0.39	0.39	0.39	1.4		
920	いわき市	街区公園	郷ヶ丘二丁目第三公園	4月10日	50cm	0.25	0.26	0.27	0.30	0.23	0.26	-		前回調査(平成23年4月)結果は、 地上高1mを1地点のみ測定した。
					1m	0.24	0.24	0.24	0.27	0.24	0.25	0.66		
921	いわき市	街区公園	郷ヶ丘三丁目第一公園	4月10日	50cm	0.31	0.26	0.31	0.32	0.28	0.30	-		前回調査(平成23年4月)結果は、 地上高1mを1地点のみ測定した。
					1m	0.27	0.25	0.27	0.28	0.25	0.26	0.76		
922	いわき市	街区公園	郷ヶ丘三丁目第二公園	4月10日	50cm	0.32	0.29	0.28	0.30	0.26	0.29	-		前回調査(平成23年4月)結果は、 地上高1mを1地点のみ測定した。
					1m	0.28	0.25	0.26	0.28	0.24	0.26	0.73		
923	いわき市	街区公園	石淵公園	4月18日	50cm	0.25	0.22	0.30	0.29	0.26	0.26	-		前回調査(平成23年4月)結果は、 地上高1mを1地点のみ測定した。
					1m	0.24	0.22	0.25	0.25	0.24	0.24	0.68		

福島県環境放射線モニタリング調査(都市公園等第3回)結果(確定値)

平成24年11月21日
原子力災害現地対策本部(放射線班)
福島県災害対策本部(原子力班)

○…表土除去実施済み(調査日時点)
※…表土除去一部実施済み(調査日時点)

No.	市町村	区分	公園等名称	調査月日	測定高さ 50cm or 1m	公園等における5地点(中央及び4隅)各平均値						前回 調査結果	表土除去 実施状況	備考
						① 中央	②	③	④	⑤	平均値			
924	いわき市	街区公園	自由ヶ丘公園	4月13日	50cm	0.20	0.19	0.29	0.31	0.25	0.25	-		前回調査(平成23年4月)結果は、 地上高1mを1地点のみ測定した。
					1m	0.20	0.20	0.29	0.32	0.24	0.25	0.85		
925	いわき市	街区公園	南作公園	4月13日	50cm	0.22	0.22	0.26	0.31	0.24	0.25	-		前回調査(平成23年4月)結果は、 地上高1mを1地点のみ測定した。
					1m	0.20	0.24	0.25	0.29	0.24	0.24	0.57		
926	いわき市	街区公園	大沢公園	4月16日	50cm	0.19	0.20	0.25	0.19	0.36	0.24	-		前回調査(平成23年4月)結果は、 地上高1mを1地点のみ測定した。
					1m	0.20	0.22	0.25	0.21	0.33	0.24	0.64		
927	いわき市	街区公園	古沼公園	4月17日	50cm	0.25	0.27	0.29	0.24	0.26	0.26	0.31		
					1m	0.22	0.25	0.27	0.23	0.25	0.24	-		
928	いわき市	街区公園	桃木沢公園	4月16日	50cm	0.22	0.29	0.23	0.24	0.23	0.24	-		前回調査(平成23年4月)結果は、 地上高1mを1地点のみ測定した。
					1m	0.23	0.30	0.25	0.23	0.22	0.25	0.67		
929	いわき市	街区公園	畑子沢公園	4月19日	50cm	0.30	0.30	0.31	0.28	0.28	0.29	-		前回調査(平成23年4月)結果は、 地上高1mを1地点のみ測定した。
					1m	0.28	0.28	0.30	0.27	0.25	0.28	0.62		
930	いわき市	街区公園	久世原北公園	4月23日	50cm	0.29	0.29	0.33	0.33	0.28	0.30	-		前回調査(平成23年4月)結果は、 地上高1mを1地点のみ測定した。
					1m	0.26	0.28	0.31	0.30	0.27	0.28	0.84		
931	いわき市	街区公園	久世原東公園	4月23日	50cm	0.33	0.34	0.24	0.27	0.30	0.30	-	○	前回調査(平成23年4月)結果は、 地上高1mを1地点のみ測定した。
					1m	0.32	0.32	0.23	0.25	0.27	0.28	0.88		
932	いわき市	街区公園	久世原公園	4月23日	50cm	0.25	0.18	0.25	0.27	0.32	0.25	-		前回調査(平成23年4月)結果は、 地上高1mを1地点のみ測定した。
					1m	0.25	0.17	0.25	0.26	0.29	0.24	0.68		
933	いわき市	街区公園	手摺公園	4月24日	50cm	0.24	0.37	0.25	0.24	0.26	0.27	-		前回調査(平成23年4月)結果は、 地上高1mを1地点のみ測定した。
					1m	0.22	0.33	0.25	0.22	0.23	0.25	0.55		
934	いわき市	街区公園	石森西公園	4月19日	50cm	0.24	0.25	0.27	0.27	0.23	0.25	-		前回調査(平成23年4月)結果は、 地上高1mを1地点のみ測定した。
					1m	0.22	0.23	0.25	0.24	0.22	0.23	0.57		
935	いわき市	街区公園	石森東公園	4月19日	50cm	0.15	0.25	0.22	0.27	0.24	0.23	-	※	前回調査(平成23年4月)結果は、 地上高1mを1地点のみ測定した。
					1m	0.15	0.23	0.21	0.26	0.21	0.21	0.54		
936	いわき市	街区公園	石森中央公園	4月19日	50cm	0.27	0.11	0.24	0.26	0.18	0.21	-	※	前回調査(平成23年4月)結果は、 地上高1mを1地点のみ測定した。
					1m	0.25	0.12	0.23	0.25	0.17	0.20	0.52		
937	いわき市	街区公園	平成1号公園	4月17日	50cm	0.23	0.27	0.23	0.24	0.24	0.24	-		前回調査(平成23年4月)結果は、 地上高1mを1地点のみ測定した。
					1m	0.20	0.24	0.21	0.23	0.23	0.22	0.60		
938	いわき市	街区公園	平成2号公園	4月17日	50cm	0.27	0.25	0.28	0.26	0.26	0.26	-		前回調査(平成23年4月)結果は、 地上高1mを1地点のみ測定した。
					1m	0.24	0.23	0.24	0.23	0.26	0.24	0.66		
939	いわき市	街区公園	平一町目公園	4月16日	50cm	0.12	0.20	0.21	0.21	0.20	0.19	-		前回調査(平成23年4月)結果は、 地上高1mを1地点のみ測定した。
					1m	0.13	0.19	0.19	0.19	0.19	0.18	0.44		
940	いわき市	街区公園	仲山町公園	4月11日	50cm	0.27	0.31	0.31	0.26	0.26	0.28	-		前回調査(平成23年4月)結果は、 地上高1mを1地点のみ測定した。
					1m	0.27	0.30	0.29	0.24	0.24	0.27	0.66		
941	いわき市	街区公園	三十九町公園	4月11日	50cm	0.26	0.25	0.26	0.26	0.26	0.26	0.31		
					1m	0.23	0.23	0.24	0.24	0.24	0.24	-		
942	いわき市	街区公園	双藤町公園	4月11日	50cm	0.28	0.29	0.28	0.26	0.27	0.28	-		前回調査(平成23年4月)結果は、 地上高1mを1地点のみ測定した。
					1m	0.26	0.27	0.27	0.27	0.25	0.26	0.65		
943	いわき市	街区公園	谷川瀬泉町公園	4月11日	50cm	0.31	0.28	0.32	0.27	0.28	0.29	-		前回調査(平成23年4月)結果は、 地上高1mを1地点のみ測定した。
					1m	0.28	0.26	0.26	0.25	0.24	0.26	0.63		
944	いわき市	街区公園	郷ヶ丘三丁目第三公園	4月23日	50cm	0.29	0.26	0.31	0.31	0.29	0.29	-		前回調査(平成23年4月)結果は、 地上高1mを1地点のみ測定した。
					1m	0.26	0.25	0.28	0.29	0.27	0.27	0.70		
945	いわき市	街区公園	富ヶ浦公園	4月18日	50cm	0.16	0.16	0.16	0.16	0.21	0.17	-		前回調査(平成23年4月)結果は、 地上高1mを1地点のみ測定した。
					1m	0.16	0.16	0.16	0.16	0.20	0.17	0.54		

福島県環境放射線モニタリング調査(都市公園等第3回)結果(確定値)

平成24年11月21日
原子力災害現地対策本部(放射線班)
福島県災害対策本部(原子力班)

○…表土除去実施済み(調査日時点)
※…表土除去一部実施済み(調査日時点)

No.	市町村	区分	公園等名称	調査月日	測定高さ	公園等における5地点(中央及び4隅)各平均値						表土除去 実施状況	備考
						50cm or 1m	① 中央	②	③	④	⑤		
946	いわき市	街区公園	高田公園	4月18日	50cm	0.15	0.14	0.14	0.16	0.17	0.15	-	前回調査(平成23年4月)結果は、 地上高1mを1地点のみ測定した。
					1m	0.15	0.14	0.14	0.16	0.15	0.15	0.45	
947	いわき市	街区公園	神楽場公園	4月18日	50cm	0.22	0.22	0.31	0.44	0.19	0.28	-	前回調査(平成23年4月)結果は、 地上高1mを1地点のみ測定した。
					1m	0.23	0.21	0.30	0.42	0.19	0.27	0.67	
948	いわき市	街区公園	権現山公園	4月18日	50cm	0.17	0.17	0.18	0.18	0.19	0.18	-	前回調査(平成23年4月)結果は、 地上高1mを1地点のみ測定した。
					1m	0.16	0.15	0.17	0.17	0.18	0.17	0.51	
949	いわき市	街区公園	玉川中央公園	4月17日	50cm	0.16	0.18	0.19	0.25	0.20	0.20	-	前回調査(平成23年4月)結果は、 地上高1mを1地点のみ測定した。
					1m	0.17	0.19	0.18	0.27	0.19	0.20	0.57	
950	いわき市	街区公園	玉川東公園	4月17日	50cm	0.18	0.22	0.18	0.22	0.15	0.19	-	前回調査(平成23年4月)結果は、 地上高1mを1地点のみ測定した。
					1m	0.19	0.21	0.18	0.21	0.15	0.19	0.52	
951	いわき市	街区公園	君ヶ塚公園	4月18日	50cm	0.14	0.13	0.13	0.11	0.13	0.13	-	前回調査(平成23年4月)結果は、 地上高1mを1地点のみ測定した。
					1m	0.13	0.15	0.13	0.11	0.13	0.13	0.33	
952	いわき市	街区公園	渚公園	4月19日	50cm	0.18	0.18	0.17	0.16	0.15	0.17	-	前回調査(平成23年4月)結果は、 地上高1mを1地点のみ測定した。
					1m	0.16	0.16	0.17	0.15	0.16	0.16	0.39	
953	いわき市	街区公園	泉公園	4月11日	50cm	0.24	0.34	0.21	0.19	0.22	0.24	-	前回調査(平成23年4月)結果は、 地上高1mを1地点のみ測定した。
					1m	0.22	0.31	0.21	0.18	0.22	0.23	0.44	
954	いわき市	街区公園	小館公園	4月17日	50cm	0.19	0.21	0.20	0.19	0.16	0.19	-	前回調査(平成23年4月)結果は、 地上高1mを1地点のみ測定した。
					1m	0.18	0.20	0.19	0.19	0.17	0.19	0.53	
955	いわき市	街区公園	泉西公園	4月13日	50cm	0.27	0.21	0.19	0.22	0.19	0.22	-	前回調査(平成23年4月)結果は、 地上高1mを1地点のみ測定した。
					1m	0.23	0.20	0.19	0.21	0.18	0.20	0.42	
956	いわき市	街区公園	小名浜中央公園	4月18日	50cm	0.19	0.15	0.11	0.16	0.18	0.16	-	前回調査(平成23年4月)結果は、 地上高1mを1地点のみ測定した。
					1m	0.18	0.16	0.11	0.14	0.17	0.15	0.53	
957	いわき市	街区公園	玉川西公園	4月17日	50cm	0.17	0.21	0.19	0.24	0.20	0.20	-	前回調査(平成23年4月)結果は、 地上高1mを1地点のみ測定した。
					1m	0.17	0.22	0.19	0.21	0.21	0.20	0.45	
958	いわき市	街区公園	玉川北公園	4月17日	50cm	0.21	0.23	0.18	0.22	0.22	0.21	-	前回調査(平成23年4月)結果は、 地上高1mを1地点のみ測定した。
					1m	0.20	0.23	0.18	0.21	0.23	0.21	0.56	
959	いわき市	街区公園	岡小名公園	4月17日	50cm	0.15	0.15	0.15	0.17	0.17	0.16	-	前回調査(平成23年4月)結果は、 地上高1mを1地点のみ測定した。
					1m	0.14	0.14	0.15	0.16	0.15	0.15	0.50	
960	いわき市	街区公園	芳浜公園	4月19日	50cm	0.14	0.14	0.15	0.15	0.14	0.14	-	前回調査(平成23年4月)結果は、 地上高1mを1地点のみ測定した。
					1m	0.15	0.14	0.15	0.15	0.14	0.15	0.36	
961	いわき市	街区公園	寺廻公園	4月18日	50cm	0.12	0.22	0.20	0.17	0.10	0.16	-	前回調査(平成23年4月)結果は、 地上高1mを1地点のみ測定した。
					1m	0.12	0.20	0.18	0.17	0.10	0.15	0.40	
962	いわき市	街区公園	小滝公園	4月18日	50cm	0.18	0.18	0.15	0.16	0.17	0.17	-	前回調査(平成23年4月)結果は、 地上高1mを1地点のみ測定した。
					1m	0.18	0.17	0.16	0.16	0.16	0.17	0.54	
963	いわき市	街区公園	六反田公園	4月18日	50cm	0.17	0.18	0.17	0.19	0.16	0.17	-	前回調査(平成23年4月)結果は、 地上高1mを1地点のみ測定した。
					1m	0.15	0.18	0.16	0.17	0.16	0.16	0.50	
964	いわき市	街区公園	そでごし公園	4月16日	50cm	0.19	0.24	0.17	0.20	0.20	0.20	-	前回調査(平成23年4月)結果は、 地上高1mを1地点のみ測定した。
					1m	0.19	0.24	0.18	0.20	0.19	0.20	0.59	
965	いわき市	街区公園	鍵田薬師前公園	4月16日	50cm	0.21	0.22	0.23	0.21	0.20	0.21	-	前回調査(平成23年4月)結果は、 地上高1mを1地点のみ測定した。
					1m	0.21	0.22	0.22	0.21	0.19	0.21	0.61	
966	いわき市	街区公園	泉南公園	4月13日	50cm	0.19	0.20	0.21	0.18	0.21	0.20	-	前回調査(平成23年4月)結果は、 地上高1mを1地点のみ測定した。
					1m	0.18	0.20	0.23	0.20	0.20	0.20	0.50	
967	いわき市	街区公園	泉清水公園	4月13日	50cm	0.19	0.20	0.20	0.19	0.18	0.19	-	前回調査(平成23年4月)結果は、 地上高1mを1地点のみ測定した。
					1m	0.17	0.19	0.18	0.18	0.19	0.18	0.52	

福島県環境放射線モニタリング調査(都市公園等第3回)結果(確定値)

平成24年11月21日
原子力災害現地対策本部(放射線班)
福島県災害対策本部(原子力班)

○…表土除去実施済み(調査日時点)
※…表土除去一部実施済み(調査日時点)

No.	市町村	区分	公園等名称	調査月日	測定高さ 50cm or 1m	公園等における5地点(中央及び4隅)各平均値						表土除去 実施状況	備考
						① 中央	②	③	④	⑤	平均値		
968	いわき市	街区公園	前原公園	4月12日	50cm	0.22	0.12	0.19	0.20	0.20	0.19	-	前回調査(平成23年4月)結果は、 地上高1mを1地点のみ測定した。
					1m	0.20	0.12	0.17	0.20	0.19	0.18	0.45	
969	いわき市	街区公園	沖公園	4月12日	50cm	0.17	0.17	0.19	0.18	0.18	0.18	-	前回調査(平成23年4月)結果は、 地上高1mを1地点のみ測定した。
					1m	0.17	0.16	0.17	0.17	0.18	0.17	0.50	
970	いわき市	街区公園	宮田公園	4月12日	50cm	0.19	0.19	0.16	0.17	0.18	0.18	-	前回調査(平成23年4月)結果は、 地上高1mを1地点のみ測定した。
					1m	0.18	0.17	0.17	0.17	0.16	0.17	0.47	
971	いわき市	街区公園	山下公園	4月12日	50cm	0.20	0.17	0.21	0.20	0.20	0.20	-	前回調査(平成23年4月)結果は、 地上高1mを1地点のみ測定した。
					1m	0.19	0.18	0.20	0.17	0.20	0.19	0.55	
972	いわき市	街区公園	中原公園	4月19日	50cm	0.16	0.18	0.20	0.20	0.17	0.18	-	前回調査(平成23年4月)結果は、 地上高1mを1地点のみ測定した。
					1m	0.16	0.18	0.18	0.19	0.16	0.17	0.49	
973	いわき市	街区公園	洋向台中央公園	4月19日	50cm	0.15	0.40	0.39	0.20	0.23	0.27	-	前回調査(平成23年4月)結果は、 地上高1mを1地点のみ測定した。
					1m	0.16	0.41	0.40	0.21	0.23	0.28	0.62	
974	いわき市	街区公園	洋向台東公園	4月19日	50cm	0.26	0.26	0.23	0.32	0.26	0.27	-	前回調査(平成23年4月)結果は、 地上高1mを1地点のみ測定した。
					1m	0.24	0.26	0.23	0.29	0.24	0.25	0.70	
975	いわき市	街区公園	洋向台西公園	4月19日	50cm	0.29	0.24	0.32	0.26	0.29	0.28	-	前回調査(平成23年4月)結果は、 地上高1mを1地点のみ測定した。
					1m	0.28	0.22	0.33	0.28	0.27	0.28	0.65	
976	いわき市	街区公園	洋向台自然公園	4月19日	50cm	0.26	0.30	0.32	0.41	0.22	0.30	-	前回調査(平成23年4月)結果は、 地上高1mを1地点のみ測定した。
					1m	0.23	0.31	0.34	0.39	0.21	0.30	0.66	
977	いわき市	街区公園	泉ヶ丘北公園	4月10日	50cm	0.20	0.17	0.22	0.19	0.25	0.21	-	前回調査(平成23年4月)結果は、 地上高1mを1地点のみ測定した。
					1m	0.19	0.17	0.21	0.19	0.23	0.20	0.58	
978	いわき市	街区公園	泉ヶ丘西公園	4月10日	50cm	0.18	0.19	0.19	0.20	0.20	0.19	-	前回調査(平成23年4月)結果は、 地上高1mを1地点のみ測定した。
					1m	0.18	0.18	0.17	0.19	0.20	0.18	0.53	
979	いわき市	街区公園	泉ヶ丘東公園	4月11日	50cm	0.19	0.19	0.19	0.22	0.18	0.19	-	前回調査(平成23年4月)結果は、 地上高1mを1地点のみ測定した。
					1m	0.17	0.19	0.19	0.20	0.19	0.19	0.46	
980	いわき市	街区公園	綱取公園	4月19日	50cm	0.18	0.17	0.25	0.17	0.21	0.20	-	前回調査(平成23年4月)結果は、 地上高1mを1地点のみ測定した。
					1m	0.18	0.18	0.23	0.17	0.20	0.19	0.34	
981	いわき市	街区公園	あかり野公園	4月18日	50cm	0.15	0.14	0.15	0.14	0.12	0.14	-	前回調査(平成23年4月)結果は、 地上高1mを1地点のみ測定した。
					1m	0.14	0.15	0.15	0.14	0.12	0.14	0.35	
982	いわき市	街区公園	湘南台東公園	4月17日	50cm	0.16	0.18	0.16	0.16	0.17	0.17	-	前回調査(平成23年4月)結果は、 地上高1mを1地点のみ測定した。
					1m	0.16	0.17	0.17	0.17	0.16	0.17	0.42	
983	いわき市	街区公園	湘南台中央公園	4月17日	50cm	0.19	0.17	0.16	0.17	0.17	0.17	-	前回調査(平成23年4月)結果は、 地上高1mを1地点のみ測定した。
					1m	0.17	0.17	0.16	0.17	0.16	0.17	0.47	
984	いわき市	街区公園	湘南台西公園	4月17日	50cm	0.19	0.20	0.21	0.16	0.22	0.20	-	前回調査(平成23年4月)結果は、 地上高1mを1地点のみ測定した。
					1m	0.17	0.20	0.20	0.17	0.21	0.19	0.64	
985	いわき市	街区公園	泉ヶ丘南公園	4月10日	50cm	0.16	0.19	0.15	0.17	0.20	0.17	-	前回調査(平成23年4月)結果は、 地上高1mを1地点のみ測定した。
					1m	0.15	0.18	0.17	0.17	0.18	0.17	0.50	
986	いわき市	街区公園	泉ヶ丘三丁目第一公園	4月10日	50cm	0.21	0.19	0.19	0.22	0.20	0.20	-	前回調査(平成23年4月)結果は、 地上高1mを1地点のみ測定した。
					1m	0.20	0.19	0.19	0.20	0.20	0.20	0.62	
987	いわき市	街区公園	泉ヶ丘三丁目第二公園	4月10日	50cm	0.21	0.21	0.20	0.22	0.22	0.21	-	前回調査(平成23年4月)結果は、 地上高1mを1地点のみ測定した。
					1m	0.20	0.21	0.18	0.21	0.21	0.20	0.59	
988	いわき市	街区公園	泉ヶ丘三丁目第三公園	4月10日	50cm	0.17	0.20	0.20	0.22	0.21	0.20	-	前回調査(平成23年4月)結果は、 地上高1mを1地点のみ測定した。
					1m	0.17	0.20	0.18	0.21	0.19	0.19	0.56	
989	いわき市	街区公園	江名公園	4月19日	50cm	0.41	0.32	0.36	0.41	0.26	0.35	-	前回調査(平成23年4月)結果は、 地上高1mを1地点のみ測定した。
					1m	0.37	0.29	0.36	0.39	0.30	0.34	0.89	

福島県環境放射線モニタリング調査(都市公園等第3回)結果(確定値)

平成24年11月21日
原子力災害現地対策本部(放射線班)
福島県災害対策本部(原子力班)

○…表土除去実施済み(調査日時点)
※…表土除去一部実施済み(調査日時点)

No.	市町村	区分	公園等名称	調査月日	測定高さ 50cm or 1m	公園等における5地点(中央及び4隅)各平均値						表土除去 実施状況	備考
						① 中央	②	③	④	⑤	平均値		
990	いわき市	街区公園	タウンズヴィル西公園	4月13日	50cm	0.25	0.22	0.22	0.24	0.23	0.23	-	前回調査(平成23年4月)結果は、 地上高1mを1地点のみ測定した。
					1m	0.24	0.22	0.21	0.23	0.22	0.22	0.59	
991	いわき市	街区公園	タウンズヴィル南公園	4月13日	50cm	0.21	0.23	0.23	0.22	0.21	0.22	-	前回調査(平成23年4月)結果は、 地上高1mを1地点のみ測定した。
					1m	0.22	0.22	0.23	0.22	0.21	0.22	0.60	
992	いわき市	街区公園	タウンズヴィル東公園	4月13日	50cm	0.24	0.23	0.24	0.26	0.25	0.24	-	前回調査(平成23年4月)結果は、 地上高1mを1地点のみ測定した。
					1m	0.22	0.22	0.22	0.25	0.25	0.23	0.63	
993	いわき市	街区公園	早稲田公園	4月13日	50cm	0.19	0.18	0.19	0.19	0.20	0.19	-	前回調査(平成23年4月)結果は、 地上高1mを1地点のみ測定した。
					1m	0.19	0.18	0.19	0.18	0.18	0.18	0.48	
994	いわき市	街区公園	泉もえぎ台東公園	4月11日	50cm	0.20	0.19	0.24	0.21	0.19	0.21	-	前回調査(平成23年4月)結果は、 地上高1mを1地点のみ測定した。
					1m	0.18	0.19	0.21	0.19	0.18	0.19	0.39	
995	いわき市	街区公園	泉もえぎ台西公園	4月11日	50cm	0.19	0.19	0.19	0.21	0.21	0.20	-	前回調査(平成23年4月)結果は、 地上高1mを1地点のみ測定した。
					1m	0.18	0.20	0.20	0.20	0.19	0.19	0.42	
996	いわき市	街区公園	泉もえぎ台南公園	4月11日	50cm	0.23	0.19	0.21	0.23	0.20	0.21	-	前回調査(平成23年4月)結果は、 地上高1mを1地点のみ測定した。
					1m	0.23	0.19	0.20	0.22	0.19	0.21	0.52	
997	いわき市	街区公園	泉もえぎ台北公園	4月11日	50cm	0.22	0.22	0.22	0.22	0.19	0.21	-	前回調査(平成23年4月)結果は、 地上高1mを1地点のみ測定した。
					1m	0.20	0.21	0.20	0.20	0.18	0.20	0.44	
998	いわき市	街区公園	中迎四丁目公園	4月23日	50cm	0.16	0.16	0.12	0.16	0.16	0.15	-	前回調査(平成23年4月)結果は、 地上高1mを1地点のみ測定した。
					1m	0.15	0.15	0.12	0.15	0.15	0.14	0.38	
999	いわき市	街区公園	中迎二丁目公園	4月24日	50cm	0.14	0.14	0.17	0.16	0.18	0.16	-	前回調査(平成23年4月)結果は、 地上高1mを1地点のみ測定した。
					1m	0.15	0.14	0.16	0.15	0.16	0.15	0.39	
1000	いわき市	街区公園	後宿公園	4月20日	50cm	0.18	0.20	0.22	0.20	0.20	0.20	-	前回調査(平成23年4月)結果は、 地上高1mを1地点のみ測定した。
					1m	0.19	0.18	0.20	0.18	0.18	0.19	0.38	
1001	いわき市	街区公園	竹の花公園	4月19日	50cm	0.20	0.21	0.18	0.20	0.21	0.20	-	前回調査(平成23年4月)結果は、 地上高1mを1地点のみ測定した。
					1m	0.19	0.20	0.17	0.19	0.20	0.19	0.49	
1002	いわき市	街区公園	中岡第一公園	4月24日	50cm	0.15	0.14	0.17	0.15	0.13	0.15	-	前回調査(平成23年4月)結果は、 地上高1mを1地点のみ測定した。
					1m	0.14	0.13	0.15	0.14	0.12	0.14	0.40	
1003	いわき市	街区公園	植田中央公園	4月20日	50cm	0.14	0.16	0.16	0.15	0.16	0.15	-	前回調査(平成23年4月)結果は、 地上高1mを1地点のみ測定した。
					1m	0.13	0.15	0.16	0.15	0.15	0.15	0.36	
1004	いわき市	街区公園	植田第二公園	4月20日	50cm	0.19	0.12	0.18	0.14	0.18	0.16	-	※ 前回調査(平成23年4月)結果は、 地上高1mを1地点のみ測定した。
					1m	0.18	0.14	0.17	0.13	0.16	0.16	0.40	
1005	いわき市	街区公園	勿来関田公園	4月19日	50cm	0.19	0.15	0.20	0.16	0.17	0.17	-	前回調査(平成23年4月)結果は、 地上高1mを1地点のみ測定した。
					1m	0.18	0.15	0.18	0.17	0.15	0.17	0.39	
1006	いわき市	街区公園	中岡第二公園	4月24日	50cm	0.18	0.20	0.17	0.18	0.17	0.18	-	前回調査(平成23年4月)結果は、 地上高1mを1地点のみ測定した。
					1m	0.17	0.19	0.17	0.17	0.16	0.17	0.53	
1007	いわき市	街区公園	台公園	4月20日	50cm	0.17	0.20	0.20	0.15	0.17	0.18	-	前回調査(平成23年4月)結果は、 地上高1mを1地点のみ測定した。
					1m	0.17	0.17	0.19	0.15	0.17	0.17	0.42	
1008	いわき市	街区公園	江栗第一公園	4月19日	50cm	0.17	0.15	0.14	0.15	0.14	0.15	-	前回調査(平成23年4月)結果は、 地上高1mを1地点のみ測定した。
					1m	0.17	0.14	0.15	0.15	0.15	0.15	0.45	
1009	いわき市	街区公園	江栗第二公園	4月19日	50cm	0.14	0.13	0.16	0.20	0.18	0.16	-	前回調査(平成23年4月)結果は、 地上高1mを1地点のみ測定した。
					1m	0.13	0.11	0.14	0.18	0.16	0.14	0.44	
1010	いわき市	街区公園	錦中央二丁目公園	4月24日	50cm	0.15	0.17	0.16	0.18	0.17	0.17	-	前回調査(平成23年4月)結果は、 地上高1mを1地点のみ測定した。
					1m	0.15	0.16	0.16	0.16	0.16	0.16	0.43	
1011	いわき市	街区公園	錦中央三丁目公園	4月24日	50cm	0.16	0.17	0.16	0.17	0.16	0.16	-	前回調査(平成23年4月)結果は、 地上高1mを1地点のみ測定した。
					1m	0.15	0.17	0.15	0.16	0.15	0.16	0.37	

福島県環境放射線モニタリング調査(都市公園等第3回)結果(確定値)

平成24年11月21日
原子力災害現地対策本部(放射線班)
福島県災害対策本部(原子力班)

○…表土除去実施済み(調査日時点)
※…表土除去一部実施済み(調査日時点)

No.	市町村	区分	公園等名称	調査月日	測定高さ	公園等における5地点(中央及び4隅)各平均値						表土除去 実施状況	備考
						50cm or 1m	① 中央	②	③	④	⑤		
1012	いわき市	街区公園	下ノ前公園	4月20日	50cm	0.18	0.16	0.18	0.19	0.18	0.18	-	前回調査(平成23年4月)結果は、 地上高1mを1地点のみ測定した。
					1m	0.17	0.15	0.17	0.17	0.18	0.17	0.41	
1013	いわき市	街区公園	東田大町公園	4月20日	50cm	0.14	0.18	0.17	0.13	0.16	0.16	-	前回調査(平成23年4月)結果は、 地上高1mを1地点のみ測定した。
					1m	0.14	0.17	0.16	0.12	0.16	0.15	0.40	
1014	いわき市	街区公園	三ヶ下公園	4月20日	50cm	0.17	0.16	0.15	0.16	0.16	0.16	-	前回調査(平成23年4月)結果は、 地上高1mを1地点のみ測定した。
					1m	0.17	0.15	0.15	0.16	0.16	0.16	0.40	
1015	いわき市	街区公園	ひがし公園	4月20日	50cm	0.18	0.19	0.17	0.16	0.19	0.18	-	前回調査(平成23年4月)結果は、 地上高1mを1地点のみ測定した。
					1m	0.18	0.18	0.16	0.15	0.18	0.17	0.34	
1016	いわき市	街区公園	鷺内公園	4月24日	50cm	0.16	0.16	0.14	0.16	0.15	0.15	-	前回調査(平成23年4月)結果は、 地上高1mを1地点のみ測定した。
					1m	0.14	0.14	0.13	0.15	0.15	0.14	0.36	
1017	いわき市	街区公園	白米第一公園	4月19日	50cm	0.29	0.28	0.29	0.27	0.29	0.28	-	前回調査(平成23年4月)結果は、 地上高1mを1地点のみ測定した。
					1m	0.27	0.26	0.26	0.25	0.27	0.26	0.81	
1018	いわき市	街区公園	白米第二公園	4月19日	50cm	0.38	0.35	0.35	0.36	0.32	0.35	-	前回調査(平成23年4月)結果は、 地上高1mを1地点のみ測定した。
					1m	0.34	0.32	0.33	0.33	0.30	0.32	1.0	
1019	いわき市	街区公園	白米第三公園	4月19日	50cm	0.38	0.38	0.37	0.36	0.35	0.37	-	前回調査(平成23年4月)結果は、 地上高1mを1地点のみ測定した。
					1m	0.37	0.34	0.34	0.33	0.32	0.34	1.0	
1020	いわき市	街区公園	潮風の丘公園	4月17日	50cm	0.20	0.21	0.24	0.20	0.22	0.21	-	前回調査(平成23年4月)結果は、 地上高1mを1地点のみ測定した。
					1m	0.21	0.20	0.23	0.20	0.21	0.21	0.69	
1021	いわき市	街区公園	ログパーク	4月18日	50cm	0.29	0.30	0.30	0.29	0.32	0.30	-	前回調査(平成23年4月)結果は、 地上高1mを1地点のみ測定した。
					1m	0.27	0.26	0.27	0.27	0.27	0.27	0.85	
1022	いわき市	街区公園	南台サークル	4月18日	50cm	0.28	0.27	0.30	0.27	0.30	0.28	-	前回調査(平成23年4月)結果は、 地上高1mを1地点のみ測定した。
					1m	0.26	0.26	0.29	0.26	0.27	0.27	0.80	
1023	いわき市	街区公園	ワイルドウッド (わんぱく谷公園)	4月18日	50cm	0.27	0.27	0.25	0.25	0.25	0.26	-	前回調査(平成23年4月)結果は、 地上高1mを1地点のみ測定した。
					1m	0.26	0.27	0.24	0.23	0.22	0.24	0.86	
1024	いわき市	街区公園	ピオパーク	4月18日	50cm	0.17	0.20	0.21	0.20	0.21	0.20	-	前回調査(平成23年4月)結果は、 地上高1mを1地点のみ測定した。
					1m	0.18	0.20	0.20	0.19	0.19	0.19	0.62	
1025	いわき市	街区公園	南台ガーデン公園	4月18日	50cm	0.21	0.27	0.25	0.23	0.24	0.24	-	前回調査(平成23年4月)結果は、 地上高1mを1地点のみ測定した。
					1m	0.21	0.24	0.23	0.23	0.22	0.23	0.67	
1026	いわき市	街区公園	根小屋公園	4月20日	50cm	0.14	0.16	0.16	0.16	0.15	0.15	-	前回調査(平成23年4月)結果は、 地上高1mを1地点のみ測定した。
					1m	0.13	0.14	0.15	0.14	0.14	0.14	0.36	
1027	いわき市	街区公園	上湯長谷公園	4月17日	50cm	0.20	0.25	0.18	0.17	0.17	0.19	-	前回調査(平成23年4月)結果は、 地上高1mを1地点のみ測定した。
					1m	0.19	0.21	0.16	0.18	0.17	0.18	0.50	
1028	いわき市	街区公園	五反田公園	4月17日	50cm	0.15	0.14	0.26	0.15	0.12	0.16	-	前回調査(平成23年4月)結果は、 地上高1mを1地点のみ測定した。
					1m	0.14	0.14	0.21	0.15	0.13	0.15	0.44	
1029	いわき市	街区公園	下湯長谷公園	4月16日	50cm	0.21	0.21	0.21	0.20	0.24	0.21	-	前回調査(平成23年4月)結果は、 地上高1mを1地点のみ測定した。
					1m	0.21	0.20	0.22	0.19	0.22	0.21	0.58	
1030	いわき市	街区公園	岩崎公園	4月16日	50cm	0.20	0.20	0.20	0.19	0.14	0.19	-	前回調査(平成23年4月)結果は、 地上高1mを1地点のみ測定した。
					1m	0.19	0.18	0.19	0.19	0.14	0.18	0.47	
1031	いわき市	街区公園	水野谷公園	4月16日	50cm	0.17	0.19	0.19	0.18	0.20	0.19	-	前回調査(平成23年4月)結果は、 地上高1mを1地点のみ測定した。
					1m	0.16	0.18	0.18	0.18	0.19	0.18	0.55	
1032	いわき市	街区公園	古内公園	4月16日	50cm	0.23	0.22	0.22	0.22	0.22	0.22	-	前回調査(平成23年4月)結果は、 地上高1mを1地点のみ測定した。
					1m	0.23	0.21	0.21	0.21	0.21	0.21	0.64	
1033	いわき市	街区公園	若葉台西公園	4月12日	50cm	0.28	0.27	0.36	0.26	0.32	0.30	-	前回調査(平成23年4月)結果は、 地上高1mを1地点のみ測定した。
					1m	0.30	0.28	0.35	0.26	0.27	0.29	0.72	

福島県環境放射線モニタリング調査(都市公園等第3回)結果(確定値)

平成24年11月21日
原子力災害現地対策本部(放射線班)
福島県災害対策本部(原子力班)

○…表土除去実施済み(調査日時点)
※…表土除去一部実施済み(調査日時点)

No.	市町村	区分	公園等名称	調査月日	測定高さ	公園等における5地点(中央及び4隅)各平均値							表土除去 実施状況	備考
						50cm or 1m	① 中央	②	③	④	⑤	平均値		
1034	いわき市	街区公園	若葉台東公園	4月12日	50cm	0.27	0.30	0.27	0.23	0.25	0.26	-	前回調査(平成23年4月)結果は、 地上高1mを1地点のみ測定した。	
					1m	0.27	0.27	0.29	0.24	0.24	0.26	0.58		
1035	いわき市	街区公園	若葉台南公園	4月12日	50cm	0.51	0.28	0.40	0.31	0.57	0.41	-	前回調査(平成23年4月)結果は、 地上高1mを1地点のみ測定した。	
					1m	0.49	0.26	0.34	0.29	0.45	0.37	0.76		
1036	いわき市	街区公園	若葉台中央公園	4月12日	50cm	0.30	0.26	0.27	0.41	0.31	0.31	-	前回調査(平成23年4月)結果は、 地上高1mを1地点のみ測定した。	
					1m	0.26	0.24	0.26	0.38	0.29	0.29	0.61		
1037	いわき市	街区公園	若葉台北公園	4月12日	50cm	0.28	0.28	0.41	0.30	0.30	0.31	-	前回調査(平成23年4月)結果は、 地上高1mを1地点のみ測定した。	
					1m	0.27	0.27	0.39	0.27	0.28	0.30	0.60		
1038	いわき市	街区公園	下浅貝公園	4月18日	50cm	0.16	0.19	0.19	0.19	0.19	0.18	-	前回調査(平成23年4月)結果は、 地上高1mを1地点のみ測定した。	
					1m	0.15	0.18	0.18	0.18	0.18	0.17	0.55		
1039	いわき市	街区公園	南ヶ丘公園	4月17日	50cm	0.19	0.20	0.18	0.17	0.18	0.18	-	前回調査(平成23年4月)結果は、 地上高1mを1地点のみ測定した。	
					1m	0.19	0.18	0.18	0.17	0.18	0.18	0.49		
1040	いわき市	街区公園	草木台一丁目公園	4月11日	50cm	0.19	0.27	0.28	0.28	0.27	0.26	-	前回調査(平成23年4月)結果は、 地上高1mを1地点のみ測定した。	
					1m	0.19	0.27	0.27	0.27	0.26	0.25	0.53		
1041	いわき市	街区公園	草木台二丁目公園	4月11日	50cm	0.23	0.24	0.27	0.25	0.24	0.25	-	前回調査(平成23年4月)結果は、 地上高1mを1地点のみ測定した。	
					1m	0.24	0.23	0.26	0.23	0.23	0.24	0.59		
1042	いわき市	街区公園	草木台南公園	4月12日	50cm	0.29	0.27	0.34	0.26	0.24	0.28	-	前回調査(平成23年4月)結果は、 地上高1mを1地点のみ測定した。	
					1m	0.27	0.27	0.37	0.27	0.25	0.29	0.63		
1043	いわき市	街区公園	草木台四丁目公園	4月11日	50cm	0.25	0.22	0.24	0.25	0.25	0.24	-	前回調査(平成23年4月)結果は、 地上高1mを1地点のみ測定した。	
					1m	0.23	0.21	0.23	0.25	0.24	0.23	0.54		
1044	いわき市	街区公園	草木台東第一公園	4月12日	50cm	0.26	0.26	0.26	0.25	0.26	0.26	-	前回調査(平成23年4月)結果は、 地上高1mを1地点のみ測定した。	
					1m	0.24	0.24	0.27	0.24	0.24	0.25	0.61		
1045	いわき市	街区公園	草木台東第二公園	4月12日	50cm	0.23	0.27	0.22	0.25	0.26	0.25	-	前回調査(平成23年4月)結果は、 地上高1mを1地点のみ測定した。	
					1m	0.24	0.26	0.22	0.23	0.26	0.24	0.64		
1046	いわき市	街区公園	釜の前第一公園	4月17日	50cm	0.26	0.22	0.26	0.26	0.23	0.25	-	前回調査(平成23年4月)結果は、 地上高1mを1地点のみ測定した。	
					1m	0.23	0.23	0.23	0.25	0.22	0.23	0.66		
1047	いわき市	街区公園	宝海公園	4月18日	50cm	0.22	0.18	0.21	0.21	0.19	0.20	-	前回調査(平成23年4月)結果は、 地上高1mを1地点のみ測定した。	
					1m	0.20	0.18	0.20	0.19	0.19	0.19	0.55		
1048	いわき市	街区公園	関船1号公園	4月16日	50cm	0.16	0.21	0.21	0.20	0.21	0.20	-	前回調査(平成23年4月)結果は、 地上高1mを1地点のみ測定した。	
					1m	0.17	0.21	0.20	0.20	0.20	0.20	0.50		
1049	いわき市	街区公園	関船2号公園	4月16日	50cm	0.20	0.20	0.20	0.21	0.21	0.20	-	前回調査(平成23年4月)結果は、 地上高1mを1地点のみ測定した。	
					1m	0.20	0.19	0.21	0.21	0.20	0.20	0.53		
1050	いわき市	街区公園	下船尾第二公園	4月16日	50cm	0.28	0.30	0.34	0.23	0.34	0.30	-	前回調査(平成23年4月)結果は、 地上高1mを1地点のみ測定した。	
					1m	0.28	0.30	0.34	0.21	0.32	0.29	0.79		
1051	いわき市	街区公園	藤原公園	4月13日	50cm	0.22	0.22	0.22	0.23	0.23	0.22	-	前回調査(平成23年4月)結果は、 地上高1mを1地点のみ測定した。	
					1m	0.21	0.21	0.21	0.22	0.21	0.21	0.59		
1052	いわき市	街区公園	西の郷公園	4月16日	50cm	0.18	0.20	0.21	0.19	0.17	0.19	-	前回調査(平成23年4月)結果は、 地上高1mを1地点のみ測定した。	
					1m	0.17	0.19	0.20	0.19	0.17	0.18	0.59		
1053	いわき市	街区公園	銭田公園	4月16日	50cm	0.23	0.23	0.24	0.23	0.22	0.23	-	前回調査(平成23年4月)結果は、 地上高1mを1地点のみ測定した。	
					1m	0.22	0.22	0.23	0.20	0.20	0.21	0.81		
1054	いわき市	街区公園	関船3号公園	4月16日	50cm	0.19	0.19	0.20	0.21	0.18	0.19	-	前回調査(平成23年4月)結果は、 地上高1mを1地点のみ測定した。	
					1m	0.19	0.19	0.20	0.21	0.18	0.19	0.42		
1055	いわき市	街区公園	新町前公園	4月10日	50cm	0.14	0.19	0.20	0.19	0.17	0.18	-	前回調査(平成23年4月)結果は、 地上高1mを1地点のみ測定した。	
					1m	0.15	0.17	0.18	0.18	0.16	0.17	0.35		

福島県環境放射線モニタリング調査(都市公園等第3回)結果(確定値)

平成24年11月21日
原子力災害現地対策本部(放射線班)
福島県災害対策本部(原子力班)

○…表土除去実施済み(調査日時点)
※…表土除去一部実施済み(調査日時点)

No.	市町村	区分	公園等名称	調査月日	測定高さ	公園等における5地点(中央及び4隅)各平均値							表土除去 実施状況	備考
						50cm or 1m	① 中央	②	③	④	⑤	平均値		
1056	いわき市	街区公園	金谷公園	4月11日	50cm	0.15	0.25	0.21	0.18	0.25	0.21	-	前回調査(平成23年4月)結果は、 地上高1mを1地点のみ測定した。	
					1m	0.13	0.23	0.21	0.19	0.24	0.20	0.50		
1057	いわき市	街区公園	高坂南公園	4月10日	50cm	0.19	0.23	0.23	0.22	0.17	0.21	-	前回調査(平成23年4月)結果は、 地上高1mを1地点のみ測定した。	
					1m	0.18	0.21	0.21	0.20	0.18	0.20	0.49		
1058	いわき市	街区公園	高坂北公園	4月10日	50cm	0.25	0.18	0.24	0.21	0.20	0.22	-	前回調査(平成23年4月)結果は、 地上高1mを1地点のみ測定した。	
					1m	0.24	0.17	0.23	0.21	0.20	0.21	0.51		
1059	いわき市	街区公園	金坂公園	4月10日	50cm	0.26	0.21	0.24	0.31	0.21	0.25	-	前回調査(平成23年4月)結果は、 地上高1mを1地点のみ測定した。	
					1m	0.24	0.20	0.22	0.30	0.20	0.23	0.61		
1060	いわき市	街区公園	長町公園	4月11日	50cm	0.29	0.27	0.27	0.27	0.30	0.28	-	前回調査(平成23年4月)結果は、 地上高1mを1地点のみ測定した。	
					1m	0.29	0.27	0.24	0.27	0.28	0.27	0.79		
1061	いわき市	街区公園	小島第一公園	4月16日	50cm	0.25	0.25	0.27	0.29	0.20	0.25	-	前回調査(平成23年4月)結果は、 地上高1mを1地点のみ測定した。	
					1m	0.20	0.21	0.25	0.26	0.19	0.22	0.63		
1062	いわき市	街区公園	小島第二公園	4月16日	50cm	0.29	0.27	0.30	0.30	0.30	0.29	-	前回調査(平成23年4月)結果は、 地上高1mを1地点のみ測定した。	
					1m	0.27	0.24	0.27	0.28	0.26	0.26	0.84		
1063	いわき市	街区公園	桜田公園	4月10日	50cm	0.25	0.23	0.25	0.26	0.21	0.24	-	前回調査(平成23年4月)結果は、 地上高1mを1地点のみ測定した。	
					1m	0.24	0.21	0.24	0.26	0.23	0.24	0.60		
1064	いわき市	街区公園	よもぎだ公園	4月10日	50cm	0.25	0.24	0.25	0.23	0.23	0.24	-	前回調査(平成23年4月)結果は、 地上高1mを1地点のみ測定した。	
					1m	0.23	0.22	0.23	0.23	0.22	0.23	0.58		
1065	いわき市	街区公園	桜井公園	4月10日	50cm	0.22	0.24	0.23	0.22	0.22	0.23	-	前回調査(平成23年4月)結果は、 地上高1mを1地点のみ測定した。	
					1m	0.21	0.23	0.21	0.22	0.21	0.22	0.58		
1066	いわき市	街区公園	内郷駅前公園	4月11日	50cm	0.24	0.22	0.21	0.27	0.23	0.23	-	前回調査(平成23年4月)結果は、 地上高1mを1地点のみ測定した。	
					1m	0.21	0.22	0.20	0.25	0.21	0.22	0.53		
1067	いわき市	街区公園	砂子田公園	4月10日	50cm	0.20	0.21	0.19	0.20	0.20	0.20	-	前回調査(平成23年4月)結果は、 地上高1mを1地点のみ測定した。	
					1m	0.18	0.21	0.20	0.19	0.20	0.20	0.46		
1068	いわき市	街区公園	梅ヶ丘公園	4月18日	50cm	0.16	0.17	0.17	0.20	0.15	0.17	-	○ 前回調査(平成23年4月)結果は、 地上高1mを1地点のみ測定した。	
					1m	0.16	0.18	0.18	0.21	0.17	0.18	0.94		
1069	いわき市	街区公園	久之浜西公園	4月18日	50cm	0.17	0.18	0.17	0.21	0.21	0.19	-	○ 前回調査(平成23年4月)結果は、 地上高1mを1地点のみ測定した。	
					1m	0.17	0.18	0.18	0.21	0.21	0.19	0.91		
1070	いわき市	街区公園	スポーツパーク好間	4月19日	50cm	0.24	0.16	0.15	0.24	0.20	0.20	-	前回調査(平成23年4月)結果は、 地上高1mを1地点のみ測定した。	
					1m	0.21	0.17	0.16	0.20	0.19	0.19	0.57		
1071	いわき市	街区公園	上好間公園	4月19日	50cm	0.19	0.19	0.21	0.21	0.18	0.20	-	前回調査(平成23年4月)結果は、 地上高1mを1地点のみ測定した。	
					1m	0.18	0.17	0.20	0.19	0.16	0.18	0.44		
1072	いわき市	街区公園	松ヶ岡公園	4月16日	50cm	0.34	0.32	0.28	0.29	0.38	0.32	-	前回調査(平成23年4月)結果は、 地上高1mを1地点のみ測定した。	
					1m	0.31	0.29	0.23	0.25	0.36	0.29	0.71		
1073	いわき市	街区公園	浜ノ作公園	4月16日	50cm	0.14	0.26	0.39	0.31	0.27	0.27	-	新規調査のため、前回調査結果無し	
					1m	0.17	0.25	0.33	0.29	0.22	0.25	-		
1074	いわき市	街区公園	観音山公園	4月17日	50cm	0.25	0.24	0.28	0.26	0.25	0.26	-	前回調査(平成23年4月)結果は、 地上高1mを1地点のみ測定した。	
					1m	0.24	0.23	0.26	0.25	0.22	0.24	0.57		
1075	いわき市	近隣公園	館下公園	4月18日	50cm	0.34	0.35	0.34	0.33	0.38	0.35	-	前回調査(平成23年4月)結果は、 地上高1mを1地点のみ測定した。	
					1m	0.31	0.33	0.32	0.31	0.36	0.33	1.0		
1076	いわき市	近隣公園	矢田川公園	4月20日	50cm	0.29	0.25	0.26	0.33	0.53	0.33	-	前回調査(平成23年4月)結果は、 地上高1mを1地点のみ測定した。	
					1m	0.29	0.23	0.25	0.34	0.51	0.32	0.82		
1077	いわき市	近隣公園	横町公園	4月17日	50cm	0.18	0.15	0.12	0.13	0.16	0.15	-	前回調査(平成23年4月)結果は、 地上高1mを1地点のみ測定した。	
					1m	0.17	0.15	0.14	0.14	0.15	0.15	0.50		

福島県環境放射線モニタリング調査(都市公園等第3回)結果(確定値)

平成24年11月21日
原子力災害現地対策本部(放射線班)
福島県災害対策本部(原子力班)

○…表土除去実施済み(調査日時点)
※…表土除去一部実施済み(調査日時点)

No.	市町村	区分	公園等名称	調査月日	測定高さ 50cm or 1m	公園等における5地点(中央及び4隅)各平均値						表土除去 実施状況	備考
						① 中央	②	③	④	⑤	平均値		
1078	いわき市	近隣公園	平中央公園	4月16日	50cm	0.24	0.27	0.27	0.26	0.18	0.24	-	前回調査(平成23年4月)結果は、 地上高1mを1地点のみ測定した。
					1m	0.23	0.28	0.26	0.24	0.18	0.24	0.68	
1079	いわき市	近隣公園	天上田公園	4月11日	50cm	0.24	0.20	0.23	0.19	0.27	0.23	-	前回調査(平成23年4月)結果は、 地上高1mを1地点のみ測定した。
					1m	0.23	0.23	0.22	0.19	0.26	0.23	0.62	
1080	いわき市	近隣公園	白土公園	4月12日	50cm	0.27	0.32	0.30	0.24	0.27	0.28	-	前回調査(平成23年4月)結果は、 地上高1mを1地点のみ測定した。
					1m	0.25	0.30	0.29	0.22	0.25	0.26	0.65	
1081	いわき市	近隣公園	吉野谷公園	4月13日	50cm	0.26	0.30	0.34	0.37	0.26	0.31	-	グラウンド 前回調査(平成23年4月)結果は、 地上高1mを1地点のみ測定した。
					1m	0.26	0.30	0.32	0.33	0.26	0.29	0.60	
				4月13日	50cm	0.30	0.23	0.21	0.25	0.20	0.24	-	新規調査地点のため、前回調査結果無し
					1m	0.32	0.26	0.23	0.23	0.22	0.25	-	
1082	いわき市	近隣公園	吹松公園	4月19日	50cm	0.22	0.18	0.19	0.20	0.19	0.20	-	前回調査(平成23年4月)結果は、 地上高1mを1地点のみ測定した。
					1m	0.20	0.17	0.16	0.19	0.17	0.18	0.43	
1083	いわき市	近隣公園	玉露中央公園	4月10日	50cm	0.19	0.18	0.17	0.18	0.16	0.18	-	前回調査(平成23年4月)結果は、 地上高1mを1地点のみ測定した。
					1m	0.18	0.18	0.17	0.16	0.16	0.17	0.32	
1084	いわき市	近隣公園	走熊公園	4月13日	50cm	0.22	0.24	0.22	0.22	0.24	0.23	-	トイレ周辺 新規調査地点のため、前回調査結果無し
					1m	0.21	0.24	0.25	0.22	0.24	0.23	-	
				4月13日	50cm	0.21	0.31	0.17	0.23	0.26	0.24	-	グラウンド 前回調査(平成23年4月)結果は、 地上高1mを1地点のみ測定した。
					1m	0.22	0.29	0.18	0.25	0.27	0.24	0.68	
1085	いわき市	近隣公園	東田中央公園	4月24日	50cm	0.08	0.14	0.16	0.13	0.11	0.12	-	前回調査(平成23年4月)結果は、 地上高1mを1地点のみ測定した。
					1m	0.09	0.16	0.16	0.13	0.11	0.13	0.31	
1086	いわき市	近隣公園	丹後沢公園	4月24日	50cm	0.26	0.23	0.20	0.25	0.29	0.25	-	前回調査(平成23年4月)結果は、 地上高1mを1地点のみ測定した。
					1m	0.24	0.22	0.20	0.25	0.26	0.23	0.71	
1087	いわき市	近隣公園	泉ヶ丘中央公園	4月10日	50cm	0.12	0.18	0.21	0.12	0.12	0.15	-	前回調査(平成23年4月)結果は、 地上高1mを1地点のみ測定した。
					1m	0.11	0.16	0.19	0.11	0.12	0.14	0.42	
1088	いわき市	近隣公園	元気の丘公園	4月18日	50cm	0.28	0.33	0.29	0.27	0.30	0.29	-	前回調査(平成23年4月)結果は、 地上高1mを1地点のみ測定した。
					1m	0.25	0.28	0.28	0.26	0.28	0.27	0.84	
1089	いわき市	近隣公園	中部工業団地公園	4月12日	50cm	0.24	0.22	0.22	0.18	0.23	0.22	-	前回調査(平成23年4月)結果は、 地上高1mを1地点のみ測定した。
					1m	0.21	0.22	0.22	0.19	0.22	0.21	0.51	
1090	いわき市	近隣公園	山口公園	4月16日	50cm	0.29	0.29	0.27	0.27	0.22	0.27	-	駐車場周辺
					1m	0.27	0.26	0.28	0.27	0.23	0.26	-	
				4月16日	50cm	0.24	0.31	0.22	0.19	0.20	0.23	0.71	グラウンド周辺
					1m	0.26	0.29	0.21	0.20	0.20	0.23	-	
1091	いわき市	近隣公園	花輪公園	4月20日	50cm	0.22	0.25	0.24	0.20	0.23	0.23	-	新規調査地点のため、前回調査結果無し
					1m	0.22	0.26	0.24	0.19	0.23	0.23	-	
1092	いわき市	近隣公園	新富ヶ浦公園	4月18日	50cm	0.19	0.20	0.19	0.19	0.15	0.18	-	新規調査のため、前回調査結果無し
					1m	0.19	0.20	0.19	0.18	0.16	0.18	-	
1093	いわき市	総合公園	21世紀の森公園	4月17日	50cm	0.24	0.27	0.25	0.24	0.26	0.25	-	わんぱく広場 前回と測定場所が違うため、 前回調査結果なし
					1m	0.24	0.25	0.23	0.25	0.25	0.24	-	
				4月17日	50cm	0.17	0.15	0.18	0.20	0.19	0.18	-	多目的広場 新規調査地点のため、前回調査結果無し
					1m	0.17	0.15	0.18	0.20	0.19	0.18	-	
1094	いわき市	地区公園	金山公園	4月20日	50cm	0.14	0.20	0.20	0.20	0.20	0.19	-	前回調査(平成23年4月)結果は、 地上高1mを1地点のみ測定した。
					1m	0.14	0.19	0.19	0.20	0.20	0.18	0.44	
1095	いわき市	地区公園	好間中央公園	4月19日	50cm	0.27	0.26	0.26	0.26	0.25	0.26	-	駐車場隣、わんぱく広場で測定 前回調査(平成23年4月)結果は、 地上高1mを1地点のみ測定した。
					1m	0.24	0.26	0.25	0.24	0.24	0.25	0.56	

福島県環境放射線モニタリング調査(都市公園等第3回)結果(確定値)

平成24年11月21日
原子力災害現地対策本部(放射線班)
福島県災害対策本部(原子力班)

○…表土除去実施済み(調査日時点)
※…表土除去一部実施済み(調査日時点)

No.	市町村	区分	公園等名称	調査月日	測定高さ 50cm or 1m	公園等における5地点(中央及び4隅)各平均値						表土除去 実施状況	備考	
						① 中央	②	③	④	⑤	平均値			前回 調査結果
1096	いわき市	地区公園	松ヶ岡公園	4月16日	50cm	0.21	0.26	0.23	0.22	0.18	0.22	0.30		
					1m	0.18	0.22	0.21	0.20	0.17	0.20	-		
1097	いわき市	地区公園	いわき金成公園	4月20日	50cm	0.49	0.48	0.38	0.30	0.30	0.39	-		新規調査のため、前回調査結果無し
					1m	0.48	0.49	0.40	0.30	0.29	0.39	-		
1098	いわき市	風致公園	水石山公園	4月10日	50cm	0.26	0.25	0.24	0.34	0.27	0.27	-		前回調査(平成23年4月)結果は、 地上高1mを1地点のみ測定した。
					1m	0.25	0.24	0.24	0.35	0.29	0.27	0.53		
1099	いわき市	特殊公園	新舞子浜公園	4月18日	50cm	0.30	0.42	0.39	0.38	0.35	0.37	-		前回調査(平成23年4月)結果は、 地上高1mを1地点のみ測定した。
					1m	0.30	0.42	0.38	0.38	0.35	0.37	0.74		
1100	いわき市	風致公園	御幸山公園	4月17日	50cm	0.20	0.19	0.19	0.21	0.18	0.19	-		前回調査(平成23年4月)結果は、 地上高1mを1地点のみ測定した。
					1m	0.19	0.18	0.18	0.20	0.18	0.19	0.58		
1101	いわき市	特殊公園	三崎公園	4月20日	50cm	0.18	0.18	0.21	0.23	0.20	0.20	-		中央広場 前回調査(平成23年4月)結果は、 地上高1mを1地点のみ測定した。
					1m	0.18	0.18	0.21	0.23	0.19	0.20	0.58		
				4月20日	50cm	0.20	0.21	0.24	0.19	0.15	0.20	-		わんぱく広場 新規調査地点のため、前回調査結果無し
					1m	0.20	0.20	0.22	0.18	0.16	0.19	-		
				4月20日	50cm	0.15	0.19	0.24	0.20	0.16	0.19	-		マリニタワー下 新規調査地点のため、前回調査結果無し
					1m	0.16	0.19	0.23	0.20	0.16	0.19	-		
1102	いわき市	風致公園	勿来の関公園	4月19日	50cm	0.23	0.24	0.24	0.26	0.24	0.24	-		前回調査(平成23年4月)結果は、 地上高1mを1地点のみ測定した。
					1m	0.22	0.21	0.22	0.23	0.23	0.22	0.33		
1103	いわき市	都市緑地	白土緑地	4月12日	50cm	0.29	0.63	0.39	0.40	0.50	0.44	0.43		
					1m	0.26	0.51	0.34	0.36	0.44	0.38	-		
1104	いわき市	都市緑地	新川西緑地	4月13日	50cm	0.21	0.19	0.21	0.23	0.19	0.21	0.24		
					1m	0.17	0.19	0.20	0.21	0.18	0.19	-		
1105	いわき市	都市緑地	新川東緑地	4月13日	50cm	0.26	0.29	0.28	0.28	0.32	0.29	0.33		
					1m	0.22	0.25	0.26	0.26	0.28	0.25	-		
1106	いわき市	都市緑地	金谷緑地	4月24日	50cm	0.20	0.20	0.13	0.15	0.19	0.17	0.23		
					1m	0.18	0.17	0.13	0.14	0.18	0.16	-		
1107	いわき市	都市緑地	中部工業団地緑地	4月12日	50cm	0.19	0.22	0.21	0.22	0.22	0.21	0.28		
					1m	0.18	0.21	0.21	0.21	0.21	0.20	-		
1108	いわき市	都市緑地	鹿島緑道	4月16日	50cm	0.22	0.17	0.20	0.22	0.22	0.21	0.33	○	
					1m	0.21	0.19	0.19	0.23	0.22	0.21	-		
1109	いわき市	都市緑地	谷川瀬緑地	4月12日	50cm	0.24	0.27	0.27	0.26	0.27	0.26	0.36		
					1m	0.21	0.23	0.23	0.23	0.22	0.22	-		
1110	いわき市	墓園	南白土墓園	4月12日	50cm	0.23	0.30	0.26	0.33	0.25	0.27	0.34		
					1m	0.23	0.30	0.24	0.31	0.26	0.27	-		
1111	いわき市	墓園	東田墓園	4月13日	50cm	0.16	0.17	0.16	0.17	0.18	0.17	0.23		
					1m	0.15	0.15	0.17	0.17	0.18	0.16	-		
1112	いわき市	緑道	若葉台緑道	4月12日	50cm	0.20	0.21	0.22	0.20	0.19	0.20	0.36		
					1m	0.19	0.20	0.19	0.21	0.20	0.20	-		
1113	いわき市	緑道	中央台北緑道	4月13日	50cm	0.23	0.20	0.21	0.23	0.20	0.21	0.35		
					1m	0.24	0.20	0.22	0.23	0.21	0.22	-		
1114	いわき市	緑道	洋向台緑道	4月19日	50cm	0.20	0.22	0.21	0.24	0.21	0.22	0.34		
					1m	0.21	0.23	0.22	0.24	0.22	0.22	-		
1115	いわき市	緑道	泉ヶ丘緑道	4月12日	50cm	0.14	0.15	0.16	0.17	0.16	0.16	0.23		
					1m	0.16	0.16	0.18	0.15	0.15	0.16	-		

福島県環境放射線モニタリング調査(都市公園等第3回)結果(確定値)

平成24年11月21日
 原子力災害現地対策本部(放射線班)
 福島県災害対策本部(原子力班)

○…表土除去実施済み(調査日時点)
 ※…表土除去一部実施済み(調査日時点)

No.	市町村	区分	公園等名称	調査月日	測定高さ 50cm or 1m	公園等における5地点(中央及び4隅)各平均値						表土除去 実施状況	備考	
						① 中央	②	③	④	⑤	平均値			前回 調査結果
1116	いわき市	緑道	玉露中央緑道	4月12日	50cm	0.12	0.13	0.14	0.13	0.13	0.13	0.20		
					1m	0.13	0.13	0.15	0.13	0.11	0.13	-		
1117	いわき市	緑道	玉露西緑道	4月12日	50cm	0.13	0.13	0.13	0.13	0.14	0.13	0.21		
					1m	0.12	0.14	0.13	0.14	0.13	0.13	-		
1118	いわき市	緑道	飯野緑道	4月17日	50cm	0.25	0.24	0.23	0.20	0.19	0.22	0.26		
					1m	0.22	0.20	0.21	0.19	0.20	0.20	-		
1119	いわき市	緑道	高久緑道	4月17日	50cm	0.20	0.22	0.22	0.20	0.21	0.21	0.28		
					1m	0.20	0.20	0.21	0.19	0.18	0.20	-		
1120	いわき市	緑道	高久遊歩道	4月16日	50cm	0.20	0.11	0.19	0.20	0.22	0.18	0.25		
					1m	0.19	0.11	0.18	0.20	0.21	0.18	-		

福島県環境放射線モニタリング調査(都市公園等第3回)結果(確定値)

平成24年11月21日
原子力災害現地対策本部(放射線班)
福島県災害対策本部(原子力班)

○…表土除去実施済み(調査日時点)
※…表土除去一部実施済み(調査日時点)

No.	市町村	区分	公園等名称	調査月日	測定高さ 50cm or 1m	公園等における5地点(中央及び4隅)各平均値						表土除去 実施状況	備考	
						① 中央	②	③	④	⑤	平均値			前回 調査結果
1121	大玉村	県民の森	県民の森 (フォレストパークあだたら)	4月24日	50cm	0.41	0.30	0.34	0.45	0.40	0.38	0.55		ビジターセンター
					1m	0.37	0.30	0.32	0.41	0.37	0.35	-		
				4月24日	50cm	0.49	0.42	0.42	0.47	0.43	0.45	0.65	※	センターパーク
					1m	0.45	0.40	0.40	0.44	0.43	0.42	-		
				4月24日	50cm	0.46	0.41	0.42	0.39	0.39	0.41	0.59	※	キャンプ場A
					1m	0.42	0.39	0.36	0.36	0.35	0.38	-		
				4月24日	50cm	0.11	0.46	0.22	0.38	0.44	0.32	0.38	※	キャンプ場B
					1m	0.10	0.41	0.23	0.37	0.39	0.30	-		
				4月24日	50cm	0.13	0.43	0.38	0.32	0.40	0.33	0.50	※	キャンプ場C
					1m	0.13	0.39	0.32	0.29	0.39	0.30	-		
				4月24日	50cm	0.12	0.49	0.38	0.20	0.22	0.28	0.36	※	キャンプ場D
					1m	0.11	0.44	0.33	0.20	0.23	0.26	-		
				4月24日	50cm	0.12	0.47	0.44	0.41	0.47	0.38	0.49	※	キャンプ場E
					1m	0.12	0.41	0.42	0.40	0.41	0.35	-		
				4月24日	50cm	0.56	0.52	0.44	0.51	0.46	0.50	0.68		ストリームパーク
					1m	0.51	0.48	0.41	0.46	0.45	0.46	-		
				4月24日	50cm	0.49	0.50	0.52	0.48	0.45	0.49	0.67		キッズパーク
					1m	0.48	0.47	0.49	0.48	0.45	0.47	-		
				4月24日	50cm	0.13	0.46	0.50	0.34	0.43	0.37	0.51	※	キャンプ場F
					1m	0.16	0.44	0.44	0.34	0.42	0.36	-		
				4月24日	50cm	0.51	0.24	0.50	0.53	0.23	0.40	0.66	※	フリースペース(Gサイト)
					1m	0.48	0.24	0.48	0.48	0.25	0.39	-		
				4月24日	50cm	0.55	0.52	0.50	0.50	0.51	0.52	0.64		第1広場
					1m	0.55	0.53	0.48	0.46	0.51	0.51	-		
				4月24日	50cm	0.42	0.45	0.42	0.38	0.38	0.41	0.52		第4ファイヤー
					1m	0.40	0.40	0.42	0.37	0.38	0.39	-		
				4月24日	50cm	0.37	0.35	0.31	0.37	0.35	0.35	0.49		第3ファイヤー
					1m	0.35	0.34	0.31	0.35	0.34	0.34	-		
4月24日	50cm	0.35	0.41	0.37	0.37	0.39	0.38	0.48		第2ファイヤー				
	1m	0.33	0.37	0.38	0.34	0.38	0.36	-						
4月24日	50cm	0.53	0.47	0.46	0.55	0.54	0.51	0.69		第2広場				
	1m	0.52	0.45	0.44	0.50	0.53	0.49	-						
4月24日	50cm	0.39	0.32	0.34	0.43	0.40	0.38	0.47		第1ファイヤー				
	1m	0.38	0.31	0.32	0.41	0.38	0.36	-						
4月24日	50cm	0.48	0.44	0.36	0.45	0.44	0.43	0.63		芝生公園				
	1m	0.43	0.42	0.36	0.42	0.44	0.41	-						
4月24日	50cm	0.31	0.45	0.37	0.32	0.26	0.34	0.49		キャンプ場、コテージ				
	1m	0.32	0.40	0.32	0.31	0.29	0.33	-						

福島県環境放射線モニタリング調査(都市公園等第3回)結果(確定値)

平成24年11月21日
原子力災害現地対策本部(放射線班)
福島県災害対策本部(原子力班)

○…表土除去実施済み(調査日時点)
※…表土除去一部実施済み(調査日時点)

No.	市町村	区分	公園等名称	調査月日	測定高さ 50cm or 1m	公園等における5地点(中央及び4隅)各平均値					表土除去 実施状況	備考	
						① 中央	②	③	④	⑤			平均値
1122	猪苗代町	昭和の森	昭和の森	4月20日	50cm	0.12	0.14	0.12	0.19	0.09	0.13	0.19	駐車場
					1m	0.11	0.13	0.12	0.17	0.11	0.13	-	
				4月20日	50cm	0.20	0.28	0.19	0.18	0.22	0.21	0.27	昭和の広場
					1m	0.18	0.24	0.19	0.17	0.17	0.19	-	
				4月20日	50cm	0.15	0.22	0.14	0.15	0.21	0.17	0.25	未来への広場
					1m	0.14	0.18	0.14	0.15	0.19	0.16	-	

※ 前回調査結果とは、平成23年5月2日付け「福島県環境放射線モニタリング・メッシュ調査結果について」(平成23年4月12～16日実施)及び平成23年7月13日付け「福島県環境放射線モニタリング・都市公園等調査結果について」(平成23年6月16～22日実施)の測定値。その他については、備考欄に記載する。
(注)平成25年5月16日、名称に誤りがあったため修正。「耳取川親水公園」→「丸子沢目児童遊び場」